

Putnam County Census Reports, 1920 and Marriage Records, 1911–1920



Compiled by

Nancy Cooley Alvers and Janice Smith Mahaffey

to honor

Putnam County, Florida's Sesquicentennial

January 13, 1849 – January 13, 1999

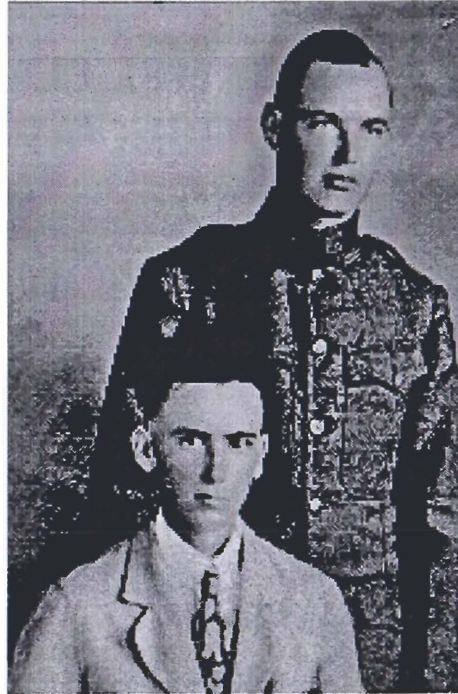

The grandchildren of William Cone and Margaret Dean Alvers, children of Clarence and Lilla Baldock Alvers of Sisco, Florida: George, Earl, Ben, and Evelyn

Life in Rural Putnam County

On November 11, 1918, World War I ended. Sixteen young men from Putnam County had died in the service of their country. Ben Alvers, shown above, wrote, "I am more than glad that the fighting has stopped for it won't be long now until the men that have been through so much hard ship will be getting home. I know I will be glad when my turn comes. I wish I could get home in time to plant a crop of s potatoes [sweet] but do not think I will be."

On December 15, 1919, the headline of the *Palatka Daily News* reported SUPREME COURT DECIDES NO MORE BOOZE CAN BE SOLD, and on August 20, 1920, American women won the right to vote with the ratification of the 19th Amendment to the Constitution.

Our Place in Time, A Chronology of Putnam County

© 1999 Nancy C. Alvers

PAIvers Publishing
P.O. Box 368, San Mateo, Florida 32187

Putnam County, Florida, was created from parts of Alachua, Orange, Marion, Duval and St. Johns Counties on January 13, 1849, and named for Benjamin Alexander Putnam, speaker of the Florida House of Representatives in 1848. This series of books containing the census reports for this county was undertaken at the conclusion of the Florida Sesquicentennial in 1995 as a project to help Putnam County celebrate its sesquicentennial in 1999.

This project was a cooperative endeavor between myself and Janice Mahaffey, archivist for Putnam County. Our efforts for over five years was to transcribe all of the census reports since the formation of the county through 1920, the last census available during this period.

This has been a time-consuming project. I have spent hours each day transcribing census and marriage reports, and many more hours were spent with Janice Mahaffey at the Putnam County Archives proofreading the manuscript. Book 1 contains all the census reports in the nineteenth century – 1850, 1860, 1870, 1880, and 1885. Book 2 lists the 1900 census report; Book 3, 1910 and Book 4, 1920. In each book, following the census reports, we have included a chapter containing the marriages which occurred during that period.

*To err is human
To forgive divine.*

We know there will be errors. We have diligently endeavored to make each page as accurate and as nearly like the original page as possible. One change we made was to emphasize the family name in bold capital letters. To condense the large census pages to book size, we used these 2-letter state abbreviations:

AL - Alabama	DE - Dist.Columbia	KS - Kansas	MS - Mississippi	NY - New York	RI - Rhode Island	VA - Virginia
AK - Alaska	FL - Florida	KY - Kentucky	MO - Missouri	NC - North Carolina	SC - South Carolina	WA - Washington
AR - Arkansas	GA - Georgia	LA - Louisiana	MT - Montana	ND - North Dakota	SD - South Dakota	WV - West Virginia
AZ - Arizona	HI - Hawaii	ME - Maine	NE - Nebraska	OH - Ohio	TN - Tennessee	WI - Wisconsin
CA - California	ID - Idaho	MD - Maryland	NV - Nevada	OK - Oklahoma	TX - Texas	WY - Wyoming
CO - Colorado	IL - Illinois	MA - Massachusetts	NH - New Hampshire	OR - Oregon	UT - Utah	
CT - Connecticut	IN - Indiana	MI - Michigan	NJ - New Jersey	PA - Pennsylvania	VT - Vermont	
DE - Delaware	IA - Iowa	MN - Minnesota	NM - New Mexico	PR - Puerto Rico	VI - Virgin Is., U.S.	

We encourage the reader to use the index to find persons of importance to the reader and photocopy those pages. Then we recommend that the reader go to the library and use the page number on the page from our book to locate and print the original page on the appropriate reel of microfilm that contains the Putnam County census reports. The reader may have personal knowledge which may correct any incorrect assumptions we had to make.

Census reports were completed by enumerators who went from door to door gathering information from some person in the household. At times these persons gave erroneous information. If a family was not at home, the enumerator may not have been able to contact them and they may not be listed on the census.

There was a cutoff date at which a person could or could not be listed on the census. If the enumerator visited a home in which a baby had been born after the cutoff date, the baby would not be listed on the census. Similarly, if the enumerator visited a home in which a person had died after the cutoff date, that person would be listed.

The enumerators often had problems with penmanship and spelling. Phonetic spellings (Magloflin) and alternate forms of spelling (RIALS, RILES, ROYALS, RYALS, RYELS, RYLES) were often encountered. Readers who can not find a family name should try to think of other ways in which the name may have been creatively spelled.

In most cases, we have listed each name as the enumerator spelled it, whenever possible, but there have been many times when we made educated guesses. In the index, we endeavored to spell names correctly whenever possible. We want to thank Margery Neal Nelson for her help with identification of people living within the Fruitland Peninsula.

Census records can be a great source of information; however, the reader must weigh the information, remembering the inaccuracies that may have occurred due to the enumerator's handwriting and spelling, illegible documents, or to our efforts to transcribe handwriting records. (Is it RUICK or RINCK?)

We hope this series of census transcriptions will aid persons who are interested in their ancestors more easily find those persons who lived here in Putnam County between 1850 and 1920. Use the index to find the family name, photocopy the page with family information, and use it to find the original page on microfilm containing the Putnam County census and check our interpretation of that page with your knowledge of your family.

Information on individuals gathered in the 1920 census included four items on the place of abode: Column 1, street name; Column 2, is the home on a farm; Column 3, number of dwelling house and Column 4, number of family in order of visitation.

Column 5 asked for the Name of each person whose place of abode on January 1, 1910, was in this family. Instructions were to include every person living on January 1, 1920, and omit children born since that date. The third category was Column 6, Relationship of each person listed to the head of the family.

Column 7 provided information about the Home - owned or rented; If owned, Column 8 recorded if it was owned free or mortgaged.

The fifth category asked for Personal Descriptions, including Column 9, Sex, Column 10, Race, Column 11, Age at last birthday, Column 12, Whether single, married, widowed, or divorced.

The next category listed Citizenship in Column 13, Year of Immigration; Column 14, Naturalized or alien, and Column 15, if naturalized, year of naturalization.

Education included Column 16, Attended school any time since September 1, 1919; Column 17, Whether able to read; and Column 18, Whether able to write.

The Nativity and Mother Tongue category provided information in Column 19, Place of birth of the Person and in Column 20, Mother tongue; Column 21, the Birth place of the individual's Father and the father's mother tongue; and in Column 23, the Birth place of the individual's Mother and Column 24, her mother tongue. Column 25 recorded if the individual was able to speak English.

Occupation provided information in Column 26 on Trade or profession or particular kind of work done by this person; in Column 27, General nature of industry, business or establishment in which this person works; Column 28, whether an employer, employee or working on own account. Column 29 recorded the number of farms visited.

Samples of enumerator's handwriting and spelling

Humboldt William	Head	1	O	F	M	W	52	M
Alma	Wife				F	W	39	M
Arthur	Son				M	W	12	S
Rubin	Son				M	W	11	S
Harriet	Son				M	W	10	S
Alma, Florence	Head	1	O	F	M	W	49	M
Willie	Wife				F	W	48	M
Bessie	Son				M	W	23	S
Earl	Son				M	W	19	S
Everett	Daughter				M	W	13	S
Alma, William	Head	1	O	F	M	W	78	M
Harriet	Wife				M	W	74	M
Bertie	Head	1	O	F	M	W	54	M
Blair	Wife				F	W	45	M
John	Son				M	W	21	S
Abraham	Daughter				F	W	12	S
Flora	Son				M	W	11	S
Carroll	Daughter				F	W	9	S
Almae Walter	Head	1	O	F	M	W	44	M
Maude	Wife				F	W	47	M
Esther	Daughter				F	W	16	S
Walter	Daughter				F	W	15	S
Walter	Son				M	W	12	S
Thomas and Ephraim S.	Head	1	O	F	M	W	69	M
Richard R. P.	Head	1	O	F	M	W	53	M
Lucy	Wife				F	W	51	M
Opellia	Daughter				F	W	17	S
Theresa Ann Florence	Head	1	O	F	M	W	24	M
May, William	Head	1	O	F	M	W	24	M
John W.	Wife				F	W	19	M
John, James	Head	1	O	F	M	W	42	M
John	Wife				F	W	36	M
David John L.	Head	1	O	F	M	W	41	M
Willie M.	Wife				F	W	42	M
Marie C.	Daughter				F	W	7	S

Putnam County Census
14,597

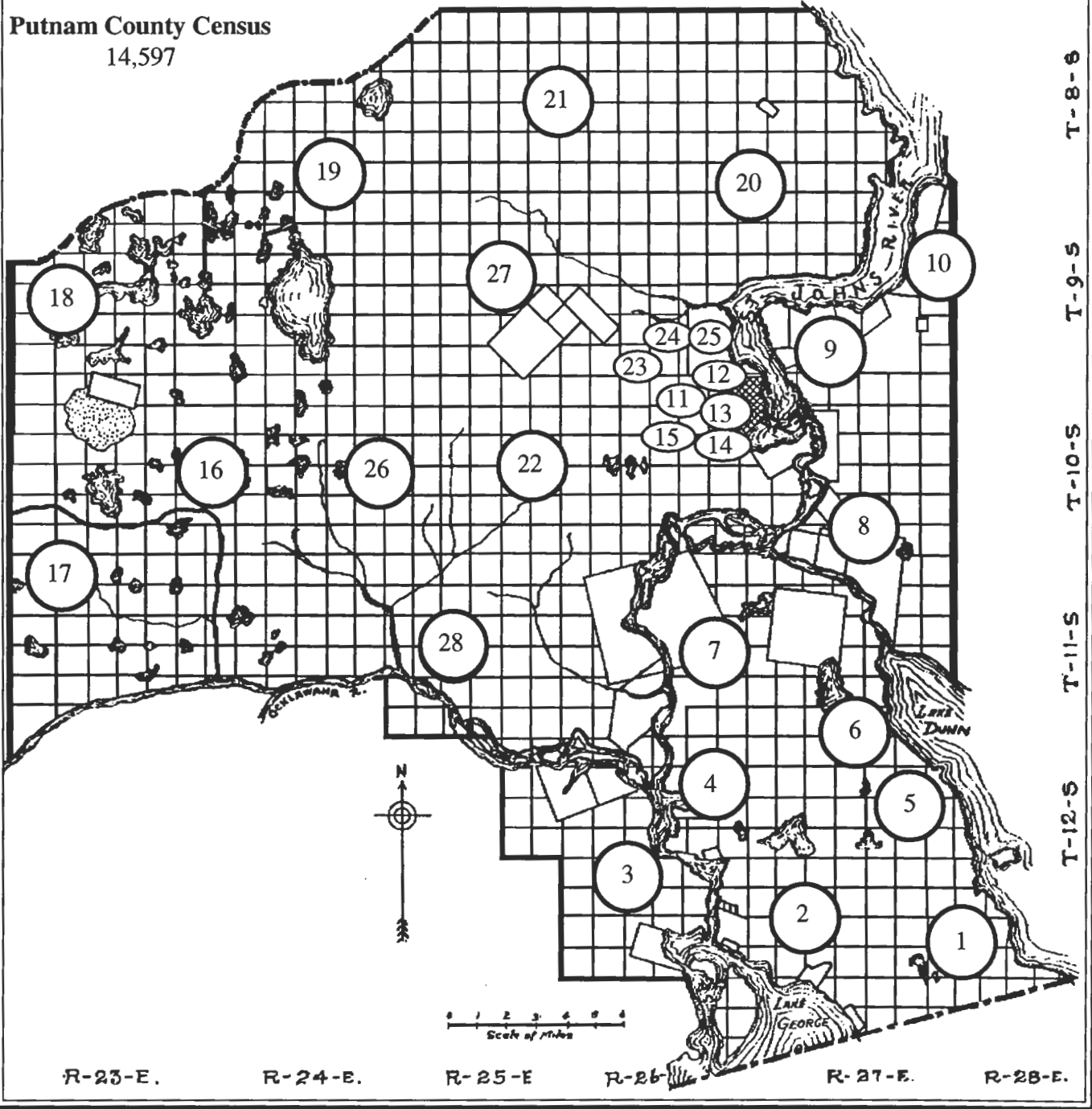

Census Precincts

Since no map showing the precincts could be found, we have identified the precincts by the names of families living within them. We hope this gives readers an approximate location of the precincts and wish we could have more accurately identified each.

	Pages
1. including Crescent City	1-29
population 1,366	
2. Georgetown, 219	30-33
3. Norwalk, 67	55-56
4. Welaka, 444	38-46
5. Lake Como, 181	34-37
6. Pomona, 395	47-54
7. Satsuma, 261	57-62
8. San Mateo, 393	63-72
9. East Palatka, 1,138	73-96
10. Federal Point, 409	97-105
11. Palatka Heights, 749	106-120
12. Palatka, Ward 1, 676	121-135
13. Palatka, Ward 2, 449	135-145
14. Palatka, Ward 3, 275	146-152
15. Palatka, Ward 4, 269	153-157
16. Interlachen, 426	228-236
17. Edgar area, 318	237-243
18. Johnson, part of Melrose, 649	252-264
Melrose was part of four counties.	
19. Putnam Hall area, 403	244-251
20. Bardin area, 212	277-281
21. Springside area, 301	271-276
22. Francis area, 679	282-294, 307
23. Palatka, Ward 5, 372	158-165
24. Palatka, Ward 6, 2,034	187-227
25. Palatka, Ward 7, 1,027	166-187
26. Hollister, 215	303-306
27. Florahome, 279	265-270
28. Rodman, 391	295-302

Population of Incorporated Places

Crescent City	838
Federal Point	212
Interlachen	177
Palatka city	5,102
Palatka Heights	749
Pomona	350
San Mateo City	142
Welaka	350

LOCATION.			NAME.	RELATION.	HOME.	PERSONAL				CITIZEN- SHIP	EDUCA- TION	NATIVITY & MOTHER TONGUE						OCCUPATION						
Dwelling	Family				Own/Rent	Mortgage/Free	DESCRIPTION.				Yr. Imm. Nat. or Alien	Alt. Sch. Read Write	Birth Place Person	Language	Birth Place Father	Language	Birth Place Mother	Language	Able to Speak English	Trade, Prof., Occupation, Work	Industry, Business, or establishment	Employer Salary/Wage	# Farm	Schedule
							Sex	Race	Age last birthday	Marital Status														
Oakwood Ave	Fm	1	1	CAMPBELL, Jos. H.	Head	O F	M W	58	M		Y Y	NJ	NJ	not known	US	Y	None							
	✓			— Eva L	Wife		F W	54	M		Y Y	NJ	NY	NY	NY	Y	None							
	✓			— William K.	Son		M W	23	M		Y Y	NJ	NJ	NY	NY	Y	Farmer	Farm			OA		1	
	✓			— Gale R.	Dau-in-law		F W	22	M		Y Y	KY	KY	KY	KY	Y	None							
	✓			BECK, Alena	Servant		F W	59	S	1884 AI	Y Y	DEN	DANISH	DEN	DAN	DEN	DAN	Y	Servant	Private Family		W		
	+	2	2	BEAVER, David	Head	O M	M W	34	M	1919 AI	Y Y	SCOT	SCOTCH	SCOT	SCOT	SCOT	SCOT	Y	Machinist	Packing house		W		
	✓			— Annie	Wife		F W	32	M	1919 AI	Y Y	SCOT	SCOT	SCOT	SCOT	SCOT	SCOT	Y	None					
	✓			— David	Son		M W	12	S	1919 AI	Y Y Y	SCOT	SCOT	SCOT	SCOT	SCOT	SCOT	Y	None					
	Fm	3	3	HUNTER, Clifford B	Head	O M	M W	30	M		Y Y	SC	SC	SC	SC	SC	SC	Y	Farmer	Farm		Em	2	
	✓			— Grace C.	Wife		F W	31	M		Y Y	FL	NH	MA	MA	MA	MA	Y	None					
	✓			— Franklin C.	Son		M W	49 ¹ / ₂	S			FL	SC	FL	FL	FL	FL	Y	None					
	✓			— Clifford J	Son		M W	3	S			FL	SC	FL	FL	FL	FL	Y	None					
	✓			— Philip H	Son		M W	15 ¹ / ₂	S			FL	SC	FL	FL	FL	FL	Y	None					
✓			— Kate	Mother		F W	56	Wd		Y Y	SC	not known	US	not kn	US	US	Y	None						
✓			SMITH, Earnest	Laborer		M W	20	S		Y Y	GA	GA	GA	GA	GA	GA	Y	Farm laborer	Farm		W			
Fm	4	4	MATHIS, John H.	Head	O F	M W	69	M		Y Y	SC	SC	SC	SC	SC	SC	Y	Farmer	Farm		Em	3		
✓			— Anna F	Wife		F W	62	M		Y Y	SC	SC	SC	SC	SC	SC	Y	None						
✓			— Cornelia C	Daughter		F W	18	S		N Y Y	SC	SC	SC	SC	SC	SC	Y	None						
Fm	5	5	LORICH, James E.	Head	O F	M W	53	M		Y Y	SC	SC	SC	SC	SC	SC	Y	Farmer	Farm		Em	4		
✓			— Anice C	Wife		F W	53	M		Y Y	SC	SC	SC	SC	SC	SC	Y	None						
✓			STOCKTON, Ineze A	Daughter		F W	21	M		Y Y	SC	SC	SC	SC	SC	SC	Y	None						
✓			STOCKTON, Clyde H	Son-in-law		M W	30	M		Y Y	GA	GA	GA	GA	GA	GA	Y	Farmer	Farm		Em	5		
✓			— Clyde H. Jr.	Son		M W	5	S			FL	GA	SC	SC	SC	SC	Y	None						
✓			— James O.	Son		M W	16 ¹ / ₂	S			FL	GA	SC	SC	SC	SC	Y	None						
Fm	6	6	LONG, James L	Head	O F	M W	36	M		Y Y	SC	SC	SC	SC	SC	SC	Y	Farmer	Farm		Em	6		
✓			— Lina H.	Wife		F W	24	M		Y Y	SC	SC	SC	SC	SC	SC	Y	None						
✓			— James L. Jr.	Son		M W	6	S		N N N	SC	SC	SC	SC	SC	SC	Y	None						
✓			— Idella E	Daughter		F W	33 ¹ / ₂	S			SC	SC	SC	SC	SC	SC	Y	None						
✓			— Martha I	Daughter		F W	11 ¹ / ₂	S			SC	SC	SC	SC	SC	SC	Y	None						
✓			HORD Emma	Mother-law		F W	55	Wd		Y Y	SC	ENG	ENG	ENG	ENG	ENG	Y	None						
X	7	7	KIRKLAND, Rubin N	Head	O M	M W	37	M		Y Y	FL	SC	SC	SC	SC	SC	Y	Fruit Farmer	Farm		EM	6a		
✓			— Carline K	Wife		F W	37	M		Y Y	KY	KY	OH	OH	OH	OH	Y	None						
X	8	8	RINCK, Alfonso J	Head	O M	M W	27	M		Y Y	NY	NY	NY	NJ	NJ	NJ	Y	Engineer	Packing House		W			
✓			— Sarah A	Wife		F W	20	M		Y Y	FL	DEN	DANISH	IRE	ENG	ENG	Y	None						
✓			— Mary M	Daughter		F W	3 ¹ / ₂	S			FL	NY	FL	FL	FL	FL	Y	None						
X	9	9	RITCHARDSON, Denis W	Head	O M	M B	34	S		Y Y	SC	SC	SC	SC	SC	SC	Y	Laborer	Clothes Pressing		W			
X	10	10	BRANCH Octava C	Head	R	M W	54	M		Y Y	GA	GA	GA	MD	MD	MD	Y	Fruit Buyer	[Illegible]		OA			
✓			— Pattie R	Wife		F W	45	M		Y Y	GA	GA	GA	GA	GA	GA	Y	None						
✓			— Wildon P	Son		M W	26	S		Y Y	GA	GA	GA	GA	GA	GA	Y	Commercial Traveler	Tobacco Co		W			
✓			— Lagree T	Daughter		F W	20	S		Y Y	GA	GA	GA	GA	GA	GA	Y	Fruit Packer	Packing House		W			
✓			— Anna O	Daughter		F W	14	S		Y Y Y	GA	GA	GA	GA	GA	GA	Y	None						
✓			— Elizabeth	Daughter		F W	11	S		Y Y Y	GA	GA	GA	GA	GA	GA	Y	None						
✓			— Jewell B	Daughter		F W	8	S		Y Y Y	GA	GA	GA	GA	GA	GA	Y	None						
✓			— Douglas D	Son		M W	5	S		Y Y Y	GA	GA	GA	GA	GA	GA	Y	None						
+	11	11	HUGHS, Willie	Head	O F	M B	35	M		Y Y	FL	FL	not known	US	US	US	Y	Laborer	Working Out		W			
✓			— Rosie	Wife		F B	28	M		Y Y	SC	SC	SC	SC	SC	SC	Y	None						
X	12	12	ROBERTS Carter	Head	O F	M B	36	M		Y Y	GA	GA	GA	GA	GA	GA	Y	Labor	Working Out		W			
✓			— Anna	Wife		F B	29	M		Y Y	SC	SC	SC	SC	SC	SC	Y	Laborer	Working Out		W			
X	13	13	NAVIS George W	Head	R	M B	48	M		Y Y	NC	NC	NC	NC	NC	NC	Y	Laborer	Working Out		W			
✓			— Josephine	Wife		F B	30	M		Y Y	FL	FL	FL	FL	FL	FL	Y	Laundress	At Home		W			

Florida		FOURTEENTH CENSUS OF THE UNITED STATES: 1920—POPULATION													Putnam County		Crescent City Precinct		Incorporated Place Crescent City		Supervisor's District 44		Page 129				
Enumerated on the 2nd day of January, 1920		Joseph I. Milstead, Enumerator		Enumeration District 145		Sheet 1B																					
LOCATION.			NAME.		RELATION.	HOME.		PERSONAL.				CITIZEN-EDUCA.		NATIVITY & MOTHER TONGUE					OCCUPATION			Farm Schedule					
	Dwelling	Family				Own/Rent	Mortgage/Free	DESCRIPTION.				SHIP															
								Sex	Race	Age last birthday	Marital Status	Yr. Imm.	Natu. / Alien	Yr. Natu.	All Sch. Read	Write	Birth Place Person	Language	Birth Place Father	Language	Birth Place Mother	Language	Able to Speak English	Trade, Profession, Work	Industry, business, establishment	Employer Salary/Wage	
	+	14	14	WILLIAMS, Richard C	Head	O	M	M	B	55	M				Y	Y	SC	SC	SC	SC	SC	Y	Laborer	Working Out	W		
				— Hattie	Wife			F	B	36	M				Y	Y	FL	FL	FL	FL	FL	Y	None				
				— Simmie R	Son			M	B	9	S				Y	Y	FL	SC	FL	FL	FL	Y	None				
				— Jeremiah	Son			M	B	8	S				Y	Y	FL	SC	FL	FL	FL	Y	None				
				— Lester F.	Son			M	B	7	S				Y	Y	FL	SC	FL	FL	FL	Y	None				
				— Mary L	Daughter			F	B	51 ⁰ / ₁₂	S				N	N	FL	SC	FL	FL	FL	Y	None				
				— John	Son			M	B	4 ⁹ / ₁₂	S						FL	SC	FL	FL	FL	Y	None				
				— Odray L	Son			M	B	29 ¹ / ₂	S						FL	SC	FL	FL	FL	Y	None				
				— Rosa	Daughter			F	B	3 ¹ / ₂	S						FL	SC	FL	FL	FL	Y	None				
		15	15	POWEL, Jake	Head	R		M	B	42	M				Y	Y	NC	NC	at sea US	at sea US	at sea US	Y	Laborer	Working Out	W		
				— Hattie	Wife			F	B	46	M				Y	Y	SC	SC	SC	SC	SC	Y	None				
		16	16	CHEATAM Emily H	Head	O	F	F	W	71	Wd				Y	Y	SC	SC	SC	SC	SC	Y	Keeper	Boarding House	Oa		
				WHEELER Mae P	Boarder			F	W	45	Wd				Y	Y	ME	ME	ME	ME	ME	Y	Music Teacher	Private Houses	W		
				FLOUSE Louise	Boarder			F	W	23	S				Y	Y	FL	Not Known US	Not Known US	Not Known US	Not Known US	Y	Teacher	County School	W		
				CAHLOD Ethel	Boarder			F	W	28	S				Y	Y	TN	TN	TN	TN	TN	Y	Teacher Asst	Principal School	W		
		17	17	BABERS John H	Head	O	F	M	W	66	M				Y	Y	SC	SC	SC	SC	SC	Y	Laborer	Packing House	W		
				— Emily D	Wife			F	W	50	M				Y	Y	SC	SC	SC	SC	SC	Y	None				
				— Clarence T	Son			M	W	24	S				Y	Y	FL	SC	SC	SC	SC	Y	Fruit Packer	Packing House	W		
		18	18	SMILEY Victor L	Head	R		M	W	40	M				Y	Y	FL	SCOT	SCOTCH	IRE	ENG	Y	Labor	Fruit Farm	W		
				— Victoria L	Wife			F	W	32	M				Y	Y	FL	SC	SC	SC	SC	Y	None				
				— Walter W	Son			M	W	12	S				Y	Y	FL	SC	SC	SC	SC	Y	None				
				— John H	Son			M	W	8	S				Y	Y	FL	SC	SC	SC	SC	Y	None				
				— Ireane E	Daughter			F	W	4 ⁷ / ₁₂	S				Y	Y	FL	SC	SC	SC	SC	Y	None				
				TURNER John R	Brother-Law			M	W	56	S				Y	Y	SC	SC	SC	SC	SC	Y	Farmer	Fruit Farm	Em	7	
	X	19	19	REYNOLDS John N	Head	O	F	M	W	31	M				Y	Y	FL	FL	FL	FL	FL	Y	Chauffeur	Automobile transfer	Oa		
				— Elizabeth M.	Wife			F	W	26	M				Y	Y	VT	VT	VT	VT	VT	Y	None				
				— Mary O	Daughter			F	W	43 ¹ / ₂	S				Y	Y	FL	FL	FL	FL	FL	Y	None				
				— James S	Son			M	W	26 ¹ / ₂	S				Y	Y	FL	FL	FL	FL	FL	Y	None				
				— Leon F	Brother			M	W	29	S				Y	Y	FL	FL	FL	FL	FL	Y	None				
	+	20	20	LUCAS Gabriel	Head	O	F	M	W	42	M				Y	Y	SC	SC	SC	SC	SC	Y	Barber	Barber Shop	Oa		
				— Frances	Wife			F	W	40	M				Y	Y	SC	SC	SC	SC	SC	Y	Carpenter	House	W		
				— Samuel P	Son			M	W	7	S				Y	Y	FL	SC	SC	SC	SC	Y	None				
				— Jessie W	Son			M	W	21 ⁰ / ₁₂	S				Y	Y	FL	SC	SC	SC	SC	Y	None				
	+	21	21	SMILEY Sarah E	Head	O	F	F	W	65	Wd	1875	AI		Y	Y	IRE	ENGLISH	IRE	ENG	IRE	ENG	Y	None			
				— Lilly	Daughter			F	W	40	S				Y	Y	FL	IRE	ENG	IRE	ENG	Y	None				
	+	22	22	SHAW Loyd H	Head	O	F	M	W	40	M				Y	Y	PA	NC	NC	NJ	PA	Y	Agent	Real Estate	Oa		
				— Katherine	Wife			F	W	43	M				Y	Y	PA	PA	PA	PA	PA	Y	None				
				— Dorothy	Daughter			F	W	17	S				N	Y	Y	NJ	PA	PA	PA	Y	None				
				— Catherine J	Daughter			F	W	15	S				Y	Y	Y	NJ	PA	PA	PA	Y	None				
				— Winifred	Daughter			F	W	13	S				Y	Y	Y	NJ	PA	PA	PA	Y	None				
				— Wilhelmina	Daughter			F	W	10	S				Y	Y	Y	NJ	PA	PA	PA	Y	None				
				— Loyd H. Jr	Son			M	W	5	S				Y	Y	NC	PA	PA	PA	PA	Y	None				
				— Violet R	Daughter			F	W	49 ¹ / ₂	S				Y	Y	NC	PA	PA	PA	PA	Y	None				
				— Mary	Daughter			F	W	5 ¹ / ₂	S				Y	Y	NC	PA	PA	PA	PA	Y	None				
	+	23	23	HOLLEY Lillian E	Head	O	F	F	W	63	Wd				Y	Y	SC	SC	SC	SC	SC	Y	None	Farm	E		
	Fm	24	24	BETHEL Emmia	Head	O	F	F	W	46	Wd				Y	Y	NC	NC	NC	NC	NC	Y	Farmer	Farm	Em	8	
	✓			— Eva	Daughter			F	W	24	D				Y	Y	FL	NC	NC	NC	NC	Y	Keeper	Boarding House	Oa		
	✓			FORE Emeline [?]	Daughter			F	W	16	M				N	Y	Y	FL	NC	NC	NC	Y	None				
	✓			— Hobe M	Grandson			M	W	15 ¹ / ₂	S				Y	Y	FL	NC	FL	FL	FL	Y	None				
	✓			LABASS Claud C	Boarder			M	W	25	S				Y	Y	OK	OK	OK	OK	OK	Y	Box Maker	Packing House	W		

LOCATION.			NAME.	RELATION.	HOME.	PERSONAL			CITIZEN- SHIP		EDUCA-TION			NATIVITY & MOTHER TONGUE			OCCUPATION			# Farm Schedule										
Dwelling	Family				Owned	Mortgage/Free	Sex	Rate	Age last birthday	Marital Status	Yr. Imm.	Natur./Alien	Yr. Natu.	Att. Sch.	Read	Write	Birth Place	Person	Language		Birth Place	Father	Language	Birth Place	Mother	Language	Abil. to Speak English	Trade, Profes-Work	Industry, business, establish-ment	Employer Salary/Wage
✓			HUTCHINSON, Raymond	Boarding			M	W	25	S				Y	Y		GA		GA		GA				Y	Fruit Packer	Packing House	W		
✓			NULL Sam C	Boarding			M	W	35	S				Y	Y		MO		MO		MO				Y	Fruit Packer	Packing House	W		
✓			MARTIN Bib H	Boarding			M	W	20	S				Y	Y		FL		FL		FL				Y	Fruit Packer	Packing House	W		
✓			CARTER David D	Boarder			M	W	25	S				Y	Y		GA		GA		GA				Y	Fruit Packer	Packing House	W		
✓			WYSON, Asa N	Boarder			M	W	20	S				N	Y	Y	GA		GA		GA				Y	Fruit Packer	Packing House	W		
✓			DeWOLF Lavant P	Boarder			M	W	26	S				Y	Y		FL		not known		US		not known		US	Y	Fruit Packer	Packing House	W	
✓			MARIAN James H	Boarder			M	W	40	M				Y	Y		IN		IN		IN				Y	Foreman	Packing House	W		
✓			GILLILARD John	Boarder			M	W	22	S				Y	Y		TN		TN		not known		US		Y	Machanist	Garrage	W		
✓			REVEY Henry	Boarding			M	W	28	S				Y	Y		MS		MS		MS				Y	Fruit Packer	Packing House	W		
Fm	24	24	ZUKEL William S	Head	O	F	M	W	69	M				Y	Y		PA		PA		PA				Y	Farmer	Truck Farm	OA	9	
✓			— Lucy B	Wife		[Sic]	M	W	62	M				Y	Y		KY		VA		KY				Y	None				
Fm	25	25	JONES Mack	Head	R		M	B	37	M				Y	Y		FL		VA		FL				Y	Farmer	Truck Farm	OA	10	
✓			— Cristina	Wife		[Sic]	M	B	19	M				Y	Y		FL		Not Known		SC				Y	None				
+	26	26	WOOTEN George M	Head	R		M	W	36	M				Y	Y		NC		NC		NC				Y	Fisherman	Fishing	OA		
✓			— Eva T	Wife			F	W	31	M				Y	Y		NC		NC		NC				Y	None				
✓			— Thomas C	Son			M	W	10	S				Y	Y	Y	NC		NC		NC				Y	None				
✓			— Clarence D	Son			M	W	6	S				Y	Y	Y	NC		NC		NC				Y	None				
✓			FLOWERS Carrie	Sister-law			F	W	20	M				N	Y	Y	NC		NC		NC				Y	None				
+	27	27	HURLBURT Lozine A	Head	O	F	M	W	75	M				Y	Y		CT		CT		CT				Y	None				
✓			— Elizabeth P.	Wife			F	W	54	M				Y	Y		CT		NJ		CT				Y	None				
✓			HACEK or HACEK Mary L	Companion			F	W	32	S				N	Y	Y	CT		GERMAN		GER		GER		Y	Companion	Private Family	W		
Fm	28	28	PRESTON Loyd C	Head	R		M	W	34	M				Y	Y		IN		IL		OH				Y	Salesman	Grocery Store		11	
✓			— Martha E	Wife			F	W	27	M				Y	Y		SC		SC		SC				Y	None				
✓			— Edward G	Son			M	W	1 ³ / ₁₂	S							FL		IL		[Sic]	SC			-	None				
✓			— Loyd	Son			M	W	6	S							IN		SC		[Sic]	SC			-	None				
+	29	29	REED William	Head	O	F	M	B	59	M				Y	N		FL		NC		NC				Y	Laborer	Working Out	W		
✓			— Matilda	Wife			F	B	65	M				Y	Y		FL		VA		VA				Y	None				
✓			MORIX John L	Grandson			M	B	41 ¹ / ₂	S							FL		FL		FL				Y	None				
+	30	30	FRANKLIN Wat F.	Head	O	F	M	B	53	M				Y	N		FL		NC		NC				Y	Labor	Orange Grove	W		
✓			— Analine	Wife			F	B	42	M				Y	Y		FL		NC		NC				Y	None				
✓			— Oliver J	Son			M	B	28	M				Y	Y		FL		FL		FL				Y	Laborer	Orange Grove	W		
✓			— Manchester	Son			M	B	21	S				Y	Y		FL		FL		FL				Y	Laborer	Orange Grove	W		
✓			— Joseph	Son			M	B	17	S				Y	Y	Y	FL		FL		FL				Y	None				
✓			— Helon	Daughter			F	B	10	S				Y	Y	Y	FL		FL		FL				Y	None				
✓			— Alice	Daughter			F	B	6	S				Y	Y	Y	FL		FL		FL				Y	None				
✓			GENERAL Walter	Boarder			M	B	19	S				N	N		GA		GA		GA				Y	Labor	Orange Grove	W		
✓			— Sarah	Dau-in-law			F	B	19	M				Y	Y		GA		GA		GA				Y	None				
Fm	31	31	BURTON Robert O	Head	O	M	M	W	56	M				Y	Y		AL		AL		AL				Y	Farmer	Fruit Farmer	Em		
✓			— Anselena	Daughter			F	W	23	S				Y	Y		FL		AL		AL				Y	Ass Cashier	Bank	W		
✓			— Roberta Y	Daughter			F	W	20	S				Y	Y		FL		AL		AL				Y	Nurse	Dr Hospital	W		
✓			— Dorothy Y	Daughter			F	W	17	S				Y	Y	Y	FL		FL		[Sic]	FL			Y	None				
+	32	32	RHOADS Anselena S	Head	O	F	F	W	62	M				Y	Y		PA		ENG		ENG		ENG	ENG		Y	None			
✓			— John F	Son			M	W	48	S				Y	Y		FL		PA		PA				Y	Farmer	Packing House	W		
Fm	33	33	SPRINGER Henry S [L?]	Head	O	F	M	W	63	M				Y	Y		NJ		NJ		NJ				Y	Farmer	Fruit Farm	Em	12	
✓			— Anna J	Wife			F	W	62	M				Y	Y		NJ		NJ		NJ				Y	None				
✓			— Margaret C	Mother			F	W	88	W				Y	Y		NJ		NJ		NJ				Y	None				
X	34	34	HATCH L.J.	Head	R		M	W	36	M				Y	Y		FL		FL		FL				Y	Fisherman	Fishing	OA		
✓			— Ethel	Wife			F	W	24	M				Y	Y		FL		FL		FL				Y	None				
✓			WALLAC William R	Head	R		M	W	42	M				Y	Y		KY		KY		KY				Y	Fisherman	Fishing	OA		
✓			— Alice A	Wife			F	W	35	M				Y	Y		FL		FL		FL				Y	None				

Florida		FOURTEENTH CENSUS OF THE UNITED STATES: 1920—POPULATION										Page 129																	
Putnam County		Crescent City Precinct 1			Incorporated Place Crescent City			Supervisor's District 44		Page 129																			
Enumerated on the 5th day of January, 1920		Joseph I. Milstead, Enumerator			Enumeration District 145		Sheet 2B																						
LOCATION.		NAME.		RELATION.	HOME.	PERSONAL DESCRIPTION.				CITIZENSHIP.	EDUCATION.		NATIVITY & MOTHER TONGUE.					OCCUPATION.											
Fm	Dwelling	Family			Ownt/Rent	Mortgage/Free	Sex	Race	Age last birthday	Marital Status	Yr. Imm. Natr./Alien	Yr. Natr.	Att. Sch. Read	Write	Birth Place Person	Language	Birth Place Father	Language	Birth Place Mother	Language	Able to Speak English	Trade, Profession, Work	Industry, business, establishment	Employer Salary Wage	# Farm	Schedule			
Fm	√	35	36	DAVIS David	Head	O	F	M	W	70	M		1873	N	1878	Y	Y	ENG	ENG	ENG	ENG	ENG	ENG	Y	Farmer	Fruit Farm	Em	14	
	√			— Mary	Wife			F	W	68	M					Y	Y	IRE	ENG	IRE	ENG	IRE	ENG	Y	None				
				TUCKER Jennie M.	Companion			F	W	63	S					Y	Y	VT		VT		VT		Y	Companion	Private Family	OA		
		+	36	37	RARY, William W	Head	O	F	M	W	71	M				Y	Y	MA		MA		MA		Y	Owner	Vineyard Mfr	E		
				— Mary F	Wife			F	W	71	M					Y	Y	NY		NY		NY		Y	None				
X			37	38	JORDON Clarence H	Head	R	M	W	32	M					Y	Y	NC		NC		SC		Y	Priest	Protestant Episcopal	W		
				— Ella L	Wife			F	W	41	M					Y	Y	SC		SC		SC		Y	None				
				— Virginia L	Daughter			F	W	19	S					Y	Y	GA		NC		SC		Y	None				
				— Elizabeth Du 'B	Daughter			F	W	13	S					Y	Y	SC		NC		SC		Y	None				
				— Frances D	Daughter			F	W	8	S					Y	Y	SC		NC		SC		Y	None				
		+	38	39	GAUTIER Lucy C	Head	O	M	F	W	50	S				Y	Y	FL		FL		SC		Y	Keeper	Rooming House	OA		
				— Rosa A	Mother			F	W	86	Wd					Y	Y	NC		NC		NC		Y	None				
				DAVENFORT, John E	Roomer			M	W	62	M					Y	Y	MA		MA		MA		Y	Farm	Farmer	OA		
				— Lucy A	Roomer			F	W	60	M					Y	Y	VT		VT		MA		Y	None				
				PURINTON Jessie S	Roomer			M	W	50	M					Y	Y	MA		MA		MA		Y	Carpenter	House	W		
				— Clara F	Roomer			F	W	55	M					Y	Y	MA		MA		MA		Y	None				
				KNAPP William M	Roomer			M	W	74	M					Y	Y	NY		NY		OH		Y	None				
				— Henriette N	Roomer			F	W	63	M					Y	Y	MI		VA		ENG	ENG	Y	None				
Fm	√		39	40	FULLER William H	Head	O	F	M	W	45	M				Y	Y	MA		MA		MA		Y	Farmer	Fruit Farm	Em	15	
	√			— May F	Wife			F	W	38	M					Y	Y	FL		AL		Not known	US	Y	None				
				— Bell F	Daughter			F	W	14	S					Y	Y	FL		MA		AL		Y	None				
		+	40	41	NIHOUL Noel Victor	Head	O	F	M	W	30	M				Y	Y	IL		BEL		GER	BEL	GER	Y	Carpenter	House	W	
				— Mary F	Wife			F	W	26	M					Y	Y	SC		SC		SC		Y	None				
				— Pauline E	Daughter			F	W	4	M					Y	Y	FL		IL		SC		Y	None				
				— Noel Victor Jr	Son			M	W	3	S							FL		IL		SC			None				
				— Albert S	Son			M	W	11/12	S							FL		IL		SC			None				
				— Robert S	Son			M	W	11/12	S							FL		IL		SC			None				
				HOBBS Maria C	Foster Mother			F	W	64	M					Y	Y	NH		NH		VT		Y	None				
		+	41	42	TAYLOR Lewis C	Head	R	M	W	48	M					Y	Y	KY		KY		KY		Y	Carpenter	House	W		
				— Willie H.	Wife			F	W	42	M					Y	Y	KY		KY		KY		Y	None				
				— Harry M	Son			M	W	5	S					N	Y	Y	KY		KY		KY		Y	None			
				EVERLY Herman J	Bro-in-law			M	W	50	Wd					Y	Y	KY		KY		KY		Y	Farmer	Farm	OA		
				EVERLY Bertie M	Niece			F	W	21	S					Y	Y	KY		KY		KY		Y	None				
				JENNY Fritz J	Boarder			M	W	41	S					Y	Y	KY		KY		KY		Y	F. Laborer	Farm	W		
				CINDIT Roe	Boarder			M	W	32	S					Y	Y	KY		KY		KY		Y	Laborer	Farm	W		
				BROWN Alvin C	Boarder			M	W	33	S					Y	Y	KY		KY		KY		Y	Laborer	Farm	W		
		+	42	43	ALLEN Frank W	Head	R	M	W	61	M					Y	Y	VT		VT		VT		Y	None				
				— Laura E	Wife			F	W	58	M					Y	Y	VT		VT		VT		Y	None				
Fm	√		43	44	RUSSELL William A	Head	O	F	M	W	63	M				Y	Y	MI		NY		VA		Y	Agent	Real Estate	OA	16	
				— Charlot T	Wife			F	W	57	M					Y	Y	MI		ENG		ENG	NY	Y	None				
Fm	√		44	45	EATON Lenard	Head	O	F	M	W	61	M	1872	N	1876	Y	Y	NS CAN	ENG	NS		ENG	NS	ENG	Y	Carpenter	Contractor	Em	17
	√			— Lyllly	Wife			F	W	51	M					Y	Y	GA		GA		GA		Y	None				
	√			— Lenard O	Son			M	W	29	M					Y	Y	FL		FL		FL		Y	Machinist	Private Building	W		
	√			— Vera	Wife			F	W	28	M					Y	Y	OH		FL		GA		Y	None				
	√			— Norma A	Daughter			F	W	5	S					Y	Y	FL		FL		OH		Y	None				
		+	45	46	TUMBLIN Clarence A	Head	R	M	W	22	M					Y	Y	GA		GA		GA		Y	Maca	Garage	W		
				— Winifred H	Wife			F	W	22	M					Y	Y	FL		FL		FL		Y	None				
				RAULERSON Martha	Boarder			F	W	19	S					Y	Y	FL		Not known	US	Not kn.	US	Y	Clerk	Drug Store	W		
		+	46	47	KELLY Elizabeth A	Head	R	F	W	48	S					Y	Y	ME		ME		VA		Y	Stenographer	Lawyer Office	W		
				FORGUSON Louise	Boarder			F	W	35	S					Y	Y	ME		ME		ME		Y	Milliner	Millinary Store	OA		

LOCATION.			NAME.	RELATION.	HOME.	PERSONAL				CITIZEN-	EDUCA-		NATIVITY & MOTHER TONGUE					OCCUPATION				# Farm Schedule	
Dwelling	Family				Own/Rent	Mortgage/Free	Sex	Race	Age last birthday	Marital Status	Yr. Imm. Natu./Alien Yr. Natu.	All Sch. Read Write	Birth Place Person	Language	Birth Place Father	Language	Birth Place Mother	Language	Able to Speak English	Trade, Profession, Work	Industry, business, establishment		Employer Salary/Wage
Summit St	+	47	48	LOUDNS, Abert E	Head	O F	M W	35 M				Y Y	FL	NY	NY	Y	Druggist	Drugstore					
				— Lula M	Wife		F W	32 M				Y Y	SC	SC	SC	Y	None						
				— Abert J	Son		M W	21 1/2 S					FL	FL	SC	Y	None						
	+	48	49	NEAL William Geo.	Head	O F	M W	64 M				Y Y	AL	TN	TN	Y	None						
				— Sarah B	Wife		F W	63 M				Y Y	AL	not known US	AL	Y	None						
				OWENS Lula M	Orphan		F W	11 S				Y Y Y	FL	PA	FL	Y	None						
				MAULL William B	Boarding		M W	45 S				Y Y Y	GA	AL	GA	Y	Sawyer Box	Making Business	OA				
	+	49	50	MAULL Kizziah	Head	O F	F W	60 Wd				Y Y	FL	GA	FL	Y	None						
	+	50	51	MOOR Rudolph D	Head	R	M W	37 M				Y Y	GA	GA	GA	Y	Lineman	Telephone Co		W			
				— Marzell	Wife		F W	36 M				Y Y	GA	GA	GA	Y	Mail Carrier	R Route		W			
			— Lottie M	Daughter		F W	15 S				N Y Y	GA	GA	GA	Y	None							
			— Oreta	Daughter		F W	11 S				Y Y Y	GA	GA	GA	Y	None							
+	51	52	HUNTER Robert	Head	R	M W	55 Wd				Y Y	SC	not known US	not kn-US	Y	Grader	Packing House						
+	52	53	RENAKER William O	Head	R	M W	36 Wd				Y Y	AL	AL	AL	Y	Educator & Minister	Church		W				
+	53	54	SAUNDERS William A	Head	O F	F(Sic)W	76 Wd				Y Y	NY	ENG	ENG	NY	Y	None						
			WATTS Foster A	Roomer		M W	23 M				Y Y	SC	SC	SC	Y	Laborer	Packing House						
			— Louise M	Roomer		F W	19 M				Y Y	SC	SC	SC	Y	None							
			WODMAN Anna D	Head	⊖ F	F W	80 Wd				Y Y	NY	not known US	not kn-US	Y	None							
Fm	√	54	55	PADGETT James Jr	Head	O F	M W	40 M			Y Y	FL	FL	FL	Y	Station Agent	R.R. Co		W		18		
				— Irene	Wife		F W	36 M			Y Y Y	FL	FL	FL	Y	Asst Agent	R R Co		W				
				— Leroy	Son		M W	17 S			Y Y Y	FL	FL	FL	Y	None							
Fm	√	55	56	BULLOCH Lewis E	Head	O F	M W	63 M			Y Y	MA	MA	MA	Y	Farmer	Farm		Em		19		
				— Susa A	Wife		F W	58 M			Y Y	MA	CT	VT	Y	None							
				BUTLER Fannie A	Sister-in-law		F W	60 S			Y Y	CT	CT	VT	Y	None							
				HOLMES Cas W	Laborer		M W	20 S			N Y Y	MA	MA	MA	Y	Chaufeur	Private Family		W				
Fm	√	56	57	TURNER Lucas	Head	O F	M W	60 S			Y Y	FL	FL	FL	Y	Farmer	Farm				20		
				— Mollie L	Sister		F W	62 S			Y Y	FL	FL	FL	Y	Keeper	Boarding House		OA				
				— Sallie L	Sister		F W	58 S			Y Y	FL	FL	FL	Y	Keeper	Boarding House		OA				
+		57	58	PURINGTON Frederick	W Head	O F	M W	67 M			Y Y	MA	VT	MA	Y	Grain Dealer	Grain Elevator		OA				
				PURINGTON Ida A	Boarder		F W	67 M			Y Y	VT	VT	MA	Y	None							
				HELLMAN George C	Roomer		M W	73 Wd			Y Y Y	MA	MA	MA	Y	Farm	Farmer		OA				
				WEEKS Ben H	Boarder		M W	66 M			Y Y	IL	NY	VT	Y	None							
				— Nancy B	Boarder		F W	64 M			Y Y	IL	IN	IN	Y	None							
				WRIGHT Laura	Boarder		F W	48 Wd			Y Y	IN	KY	VA	Y	None							
				GOODWIN Eva	Boarder		F W	20 S			Y Y	NH	ENG	ENG	NOR	NOR	Y	Servant	Boarding House		W		
				LONG Jason	Roomer		M W	61 S			Y Y	IA	PA	PA	Y	Painter	House		W				
				WOODWARD Raymond	Boarder		M W	27 S			Y Y	PA	PA	PA	Y	Wood Pattern maker	Shop		W				
Fm				CAMPBELL Walter	Boarder		M W	60 S			Y Y	SC	not known US	not kn-US	Y	Farmer	Orange Farm		W		21		
				JAYNES Robert	Servant		M W	22 S			Y Y	NC	NC	NC	Y	Laborer	Boarding House		W				
				JAMES Hue	Servant		M W	20 S			Y Y	NC	NC	NC	Y	Laborer	Boarding House		W				
Fm				BARR Jacob F	Roomer		M W	63			(Sic)	Y Y	NY	NY	NY	Y	Farmer	Fruit Farm		Em	22		
				SHIVER James B	Boarder		M W	40 M			Y Y	GA	GA	GA	Y	Farmer	Fruit Farm		Em		23		
				— Gloud [??]	Roomer		F W	19 M			Y Y	NY	CAN	ENG	MI	Y	None						
+	58	59		SPENCER Alden D	Head	O F	M W	59 M			Y Y	MA	VT	NH	Y	Dentist	At Home		OA				
				— Ina B	Wife		F W	48 M			Y Y	NY	NY	NY	Y	None							
				— Ina B	Daughter		F W	15 S			Y Y Y	FL	MA	NY	Y	None							
Prospect St		59	60	JEFFERIES Martha	Head	O F	F W	73 Wd			Un Al	Y Y	ENG	ENG	ENG	ENG	ENG	ENG	Y	None			
				CROTTEY Elizabeth	Granddau		F W	11 S			Y Y Y	FL	FL	FL	Y	None							
				— George S	Grandson		M W	9 S			Y Y Y	FL	FL	FL	Y	None							
				— Catherine	Granddau		F W	6 S			Y Y Y	FL	FL	FL	Y	None							

Florida **FOURTEENTH CENSUS OF THE UNITED STATES: 1920—POPULATION**

Putnam County Crescent City Precinct 1 Incorporated Place Crescent City Supervisor's District 44 Page 131
 Enumerated on the 6 day of January, 1920 Joseph I. Milstead, Enumerator Enumeration District 145 Sheet 3B

LOCATION.			NAME.	RELATION.	HOME.	PERSONAL					CITIZEN-EDUCATION			NATIVITY & MOTHER TONGUE						OCCUPATION													
Dwelling	Family				Own/Rent	Mortgage/Free	Sex	Race	Age last birthday	Marital Status	Yr. Imm.	Nat. of Birth	Yr. Nat.	All Sch.	Read	Write	Birth Place	Person	Language	Birth Place	Place	Father	Language	Birth Place	Place	Mother	Language	Speaks English	Trade, Prof., or Work	Industry, business, or occupation	Employer Salary/Wage	# Farm Schedule	
	60		AHRENS [ALVENS] Herman	Roomer			M	W	58	M		1882 N	1887		Y	Y	GER	GER	GER	GER	GER	GER	GER	GER	GER	GER	GER	Y	None				
			— Lottie	Roomer			F	W	54	M					Y	Y	IL											Y	None				
+	60	61	MARSEY Gilbert	Head	O	F	M	W	69	M					Y	Y	MA			MA			MA					Y	None				
			— Mary	Wife			F	W	51	M					Y	Y	MA			MA			MA					Y	None				
Fm	61	61	GRIMSLEY Julis	Head	O	F	M	W	58	M					Y	Y	FL			NC			NC				Y	Farmer	Farm	Em	25		
√			— Lillie B	Wife			F	W	53	M					Y	Y	GA			AL			GA				Y	None					
√			— Margaret	Daughter			F	W	18	S				Y	Y	Y	FL			FL			GA				Y	None					
X	60	62	DAVENFORT Albert	Head	R		M	W	51	M					Y	Y	MA			MA			MA				Y	Carpenter	House	W			
			— Jennie R	Wife			F	W	52	M					Y	Y	MA			MA			MA				Y	None					
			— Gladis T	Daughter			F	W	22	S					Y	Y	MA			MA			MA				Y	Office Clerk	Hotel	W			
			— Marian H	Daughter			F	W	12	S				Y	Y	Y	MA			MA			MA				Y	None					
Fm	61	63	NEWBOLD Mitchel A	Head	O	F	M	W	48	M					Y	Y	FL			OH			FL				Y	Farmer	Farm	E	26		
√			— Ella D	Wife			F	W	40	M					Y	Y	OH			OH			OH				Y	None					
√			— Mary V	Daughter			F	W	3	S					-	-	FL			FL			OH				-	None					
√			— Cora M	Daughter			F	W	3/12	S					-	-	FL			FL			OH				-	None					
√			NORRIS Mary J	Mother in law			F	W	77	Wd					Y	Y	OH			OH			OH				Y	None					
Fm	63	65	GONES John L	Head	O	F	M	W	46	M					Y	Y	GA			GA			GA				Y	-	Turpentine	Em	27		
√			— Loula A [Toula A]	Wife			F	W	40	M					Y	Y	GA			GA			GA				Y	None					
√			— Marie A	Daughter			F	W	11	S				Y	Y	Y	FL			GA			GA				Y	None					
√			— John F	Son			M	W	9	S				Y	Y	Y	FL			GA			GA				Y	None					
√			SMOAK Nina	niece			F	W	17	S				Y	Y	Y	GA			GA			SC				Y	None					
√			— John S	niece	(Sic)		M	W	14	S				Y	Y	Y	SC			SC			GA				Y	None					
√			— Ellnor V	niece			F	W	7	S				Y	Y	Y	SC			SC			GA				Y	None					
√			WILLIAMS Laura	Servant			F	W	25	M				Y	Y	Y	FL			FL			FL				Y	servant	Private Family	W			
+	63	65	AUSTIN Cassus M	Head	O	F	M	W	41	M					Y	Y	VT			VT			VT				Y	None					
			— Lilla M	Wife			F	W	45	M					Y	Y	VT			VT			VT				Y	None					
			SNOW David W	Roomer			M	W	82	Wd					Y	Y	MA			MA			MA				Y	None					
Fm	65	67	CASH Charls H	Head	O	F	M	W	70	M					Y	Y	MA			NY			MA				Y	Operator	Water Works	Em	28		
Fm			— Annie A	Wife			F	W	59	M					Y	Y	NH			VT			NH				Y	Farmer	Farm	Em	29		
√			— Phillip A	Son			M	W	25	S					Y	Y	FL			MA			NH				Y	Engineer	Water Works	W			
√			— Henry A	Son			M	W	18	S				Y	Y	Y	FL			MA			NH				Y	None					
√			REED Arthr H	Roomer			M	W	59	M					Y	Y	MA			MA			MA				Y	Wood Worker	Maching Co	W			
√			— Carrie E	Roomer			F	W	55	M					Y	Y	MA			MA			MA				Y	None					
+	66	68	CROTTY Francis	Head	O	F	F	W	72	Wd					Y	Y	RI			CT			MA				Y	None					
			BOWERS Richard	Roomer			M	W	32	S					Y	Y	OK			OK			OK				Y	Electrician	Private Houses	W			
+	67	69	STURDY William A	Head	O	F	M	W	79	Wd					Y	Y	MA			RI			RI				Y	None [?]					
			— Alacce W	Daughter			F	W	45	S					Y	Y	MA			MA			MA				Y	Artist	at home	OA			
+	67	69	NORTON William C	Head	O	M	M	W	63	M					Y	Y	MI			CT			NY				Y	Proprietor	Hotel	OA			
			— Elizabeth [Elizabell] W	Wife			F	W	70	M					Y	Y	CHI	NAAB	ENG	CT			NJ				Y	None					
			— Helen M	Daughter			F	W	34	S					Y	Y	FL			MI			CHI	AB			Y	Gen Manager	Hotel				
			— Ortense R	Mother			F	W	86	Wd					Y	Y	NY			NY			OH				Y	None					
			GLOVE Mattie	Servant			F	B	28	M					Y	Y	FL			FL			FL				Y	Cook	Hotel				
			— Ira	ServantChild			M	B	12	S					Y	Y	Y	FL			FL		FL				Y	None					
			— Willerd	ServantChild			M	B	10	S					Y	Y	Y	FL			FL		FL				Y	None					
			— Anna L	ServantChild			F	B	7	S					Y	Y	Y	FL			FL		FL				Y	None					
			KRESH Roy	Servant			M	B	24	S					Y	Y	GA			not known	US		GA				Y	Waiter	Hotel	W			
			BRANDON Duhitt[Dwhit]	Servant			M	B	19	S					N	Y	Y	FL			AL		FL				Y	Waiter	Hotel	W			
			SOBFELD Noel P	Roomer			M	W	31	M					Y	Y	MI			MI			MI				Y	Photographer	Studio	OA			
			— Posie E [or Pesis]	Roomer			F	W	31	M					Y	Y	NH			NH			NH				Y	None					
			— Ray P.	Roomer			M	W	11	S					Y	Y	Y	MA			MI		NH				Y	None					

Florida **FOURTEENTH CENSUS OF THE UNITED STATES: 1920—POPULATION**

Putnam County Crescent City Precinct 1 Incorporated Place Crescent City Supervisor's District 44 Page 132
 Enumerated on the 6-8-9 day of January, 1920 Joseph I. Milstead, Enumerator Enumeration District 145 Sheet 4A

LOCATION.			NAME.	RELATION.	HOME.	PERSONAL DESCRIPTION.				CITIZENSHIP.	EDUCATION.		NATIVITY & MOTHER TONGUE						OCCUPATION										
Dwelling	Family				Owned	Mortgage/Free	Sex	Race	Age last birthday	Marital Status	Yr. Imm.	Nat. Aben.	Yr. Natu.	All Sch.	Read	Write	Birth Place Person	Language	Birth Place Father	Language	Birth Place Mother	Language	Able to Speak English	Trade, Profession, Work	Industry, Business, or establishment	Employer Salary/Wage	# Farm	Schedule	
			— Louis H HERSECH Geo H	Room Roomer	[sic]		F	W	37/12	S					Y	Y	MA		MI		NH		-	None					
			— Eliza O	Room Wife			F	W	56	M					Y	Y	MA		MA		MA		Y	None					
			WHITE Kirk M	Roomer			M	W	53	S					Y	Y	IL		VT		PA		Y	Farmer	Farm				
			GLYNN William F	Roomer			M	W	58	S					Y	Y	MI		IRE		ENG	VT	Y	Farmer	Fruit Farm			29	
			WELLS Ned R	Roomer			M	W	47	M					Y	Y	NY		NY		MI		Y	None					30
			— Famer B [??]	Roomer			F	W	43	S					Y	Y	NY		PA		PA		Y	None					
			SMITH Hugh	Roomer			M	W	53	S					Y	Y	GA		GA		GA		Y	None					
	68	70	ATKISON William L.	Head	R		M	W	63	M					Y	Y	TN		TN		TN		Y	Minister	Presbyterian Ch	W			
			— Lilian C	Wife			F	W	49	M					Y	Y	TN		TN		TN		Y	None					
			— Robert D	Son			F	W	19	S				Y	Y	Y	KY		TN		TN		Y	None					
			— Curtis T	Son			M	W	15	S				Y	Y	Y	TN		TN		TN		Y	None					
			— Mary E	Daughter			F	W	12	S				Y	Y	Y	IL		TN		TN		Y	None					
	69	71	SMITH Coe D	Head	O F		M	W	74	M					Y	Y	NY		NY		NY		Y	None					
			— Emely F	Wife			F	W	41	M		Un Na			Y	Y	ENG		ENG		ENG		Y	None					
	Fm	70	MILLER William M	Head	R		M	W	35	M					Y	Y	FL		WI		ME		Y	Farmer	Farm				31
			— Edith C	Wife			F	W	32	M					Y	Y	KY		NH		VT		Y	None					
			— Carolin C	Daughter			F	W	12	S				Y	Y	Y	FL		FL		KS		Y	None					
			— Charles F	Son			M	W	8	S				Y	Y	Y	FL		FL		KS		Y	None					
			COOK Ellen M	Mother law			F	W	71	Wd					Y	Y	VT		NH		VT		Y	None					
			ROSS Mary	Servant			F	B	21	S					Y	Y	FL		FL		FL		Y	Cook	Private Family	W			
	X	71	ROSS Anna	Head	R		F	B	52	Wd					Y	N	FL		FL		FL		Y	Servant	Private Family	W			
		72	REID Mathew H	Head	O F		M	W	79	M					Y	Y	CT		CT		CT		Y	None					
			— Frieda K	Wife			F	W	59	M		Un Na			Y	Y	GER		GER		GER		Y	None					
		73	BEATTY Ivey E	Head	R		M	W	39	M					Y	Y	GA		GA		GA		Y	Pass Agent	Clyde Steamship	W			
			— Ida B	Wife			F	W	24	M					Y	Y	FL		KY		KY		Y	None					
	Fm	74	LOUNDS Eugene D	Head	O M		M	W	43	M					Y	Y	NY		ENG		ENG	NY	Y	Druggist	Drug Store	OA			
			— Rbuby L	Wife			F	W	31	M					Y	Y	SC		SC		SC		Y	None					
			— Adelaide M	Daughter			F	W	5	S					Y		FL		NY		SC		Y	None					
			— Elizabeth	Daughter			F	W	2	S					Y		FL		NY		SC		Y	None					
			GRAHAM Mary E	Roomer			F	W	32	S					Y	Y	SC		SC		GA		Y	Clerk	Post Office	W			
	X	75	HERLONG Mira M	Head	R		F	W	63	Wd					Y	Y	SC		SC		SC		Y	Salesman	Dry Goods Store	W			
			— Myrtle H	Daughter			F	W	29	S					Y	Y	FL		SC		SC		Y	Teacher	County School	W			
			— Ruth	Daughter			F	W	27	S					Y	Y	FL		SC		SC		Y	Teacher	County School	W			
		77	AUSTIN John A	Head	O F		M	W	69	M					Y	Y	MA		RI		RI		Y	Head	GenMerchandise	OA			
			— Emma E	Wife			F	W	75	M		Un Na			Y	Y	NS		ENG		SCOT	NS	ENG	Y	Partner	GenMerchandise	OA		
		77	BILLS Fredrich	Head	O F		M	W	67	M		Un Na			Y	Y	ENG		ENG		ENG	ENG	Y	None					
			— Elizabeth	Wife			F	W	70	M		Un Na			Y	Y	ENG		ENG		ENG	ENG	Y	None					
			EVANS Edith	Sister in Law			F	W	48	S		Un Al			Y	Y	ENG		ENG		WAL	WELSH	ENG	Y	Dressmaker	At Home	OA		
	X	78	CLAY Alfred	Head	O F		M	W	59	M		Un Na			Y	Y	ENG		ENG		ENG	ENG	Y	None					
			— Susan E	Wife			F	W	50	M					Y	Y	PA		PA		PA		Y	None					
			BANKS Sally S	Servant			F	B	55	Wd					Y	Y	VA		VA		VA		Y	Cook	Private Family	W			
	Fm	79	CURTIS Charles	Head	O F		M	W	65	S					Y	Y	IL		PA		PA		Y	Farmer	Fruit Farm	Em		33	
		80	SCHOFIELD Cyrus	Head	O F		M	W	76	M					Y	Y	MI		NY		NY		Y	Minister	SoPresbyterianChurch	W			
			— Hethe M [or Hettie M]	Wife			F	W	62	M					Y	Y	MI		MI		MI		Y	None					
			BOWERS Mary	Housekeeper			F	W	25	M					Y	Y	NY		POL		POLISH	POL	Y	House Keeper	Private Family				
	Fm	81	WILLIAMS Edward H	Head	O F		M	W	48	M					Y	Y	MI		MI		PA		Y	Farm	Fruit Farmer	Em		34	
			— Mary N	Wife			F	W	51	M					Y	Y	NY		MA		NJ		Y	None					
			— Cardelle	Daughter			F	W	19	S				Y	Y	Y	NY		MI		NY		Y	None					
		82	HUBBS Manly R.	Head	O F		M	W	71	Wd					Y	Y	NY		NY		NY		Y	None					

ENG - England GER - Germany IRE - Ireland NS - Nova a, Canada POL - Poland SCOT - Scotland WAL - WALES

Florida **FOURTEENTH CENSUS OF THE UNITED STATES: 1920—POPULATION**

Putnam County Crescent City Precinct 1 Incorporated Place Crescent City Supervisor's District 44 Page 132
 Enumerated on the 9 day of January, 1920 Joseph I. Milstead, Enumerator Enumeration District 145 Sheet 4B

LOCATION.			NAME.	RELATION.	HOME.	PERSONAL				CITIZEN-	EDUCA-	NATIVITY & MOTHER TONGUE						OCCUPATION						
Dwelling	Family				Own/Reat	Mortgage/Free	DESCRIPTION.				SHIP	TION	Birth Place Person	Language	Birth Place Father	Language	Birth Place Mother	Language	Able to Speak English	Trade Profession, Work	Industry, business, or establishment	Employer Salary/Wage	# Farm	Schedule
							Sex	Race	Age last birthday	Marital Status														
			— Nellie A	Daughter			F	W	37	S		Y Y	NY	NY	NY		Y	None						
√	83	85	TILLINGHAST Benjamin	F Head	O	F	M	W	70	M		Y Y	RI	RI	RI		Y	Fruit Farmer	Fruit Farm	Em	35			
			— Dellia V.	Wife			F	W	65	M		Y Y	IL	NY	NH		Y	None						
√			— Helen	Daughter			F	W	35	S		Y Y	IA	RI	IL		Y	None						
+	84	86	TICHERNER Ben F	Head	O	F	M	W	51	M	[or 52]	Y Y	KY	KY	KY		Y	Doctor	Medical	OA				
			— Mattie E	Wife			F	W	40	S		Y Y	KY	KY	KY		Y	None						
			— Don H	Son			M	W	20	S		Y Y Y	KY	KY	KY		Y	None						
Fm	85	87	HARRIS Monroe	Head	O	F	M	W	69	Wd		Y Y	VT	VT	VT		Y	Farmer	Fruit Farm	Em	36			
√			— Carrie	Wife			F	W	64	M		Y Y	MA	MA	MA		Y	None						
Fm	86	88	HALE Charles P	Head	O	M	M	W	59	M		Y Y	IL	not known US	not kn. US		Y	Farmer	Fruit Farm	Em	37			
√			— Ethel R	Wife			F	W	40	S		Y Y	SD	VT	WI		Y	None						
√			— Harry R	Son			M	W	8	S		Y Y Y	FL	IL	SD		Y	None						
√			— Mary M	Daughter			F	W	6	S		Y Y Y	FL	IL	SD		Y	None						
√			RITCH Mary B	Mother-in-law			F	W	65	Wd		Y Y	WI	MA	MA		Y	None						
√			LE BRUNER Aurthr	Servant			M	W	40	M	1880 PA	Y Y	FRA FRENCH	FRA FRA	FRE FRA	FRE FRA	Y	Laborer	Private Family	W				
√			— Ada	Servant			F	W	40	M	Un Al	Y Y	FRA FRENCH	FRA FRA	FRE FRA	FRE FRA	Y	Cook	Private Family	W				
√			HIGGINBOCKER Malissa	Head			F	W	57	S		Y Y	MA	MA	FL		Y	None						
+	87	89	ROBBINS Walter H	Head	R		M	W	66	M		Y Y	NJ	NJ	NJ		Y	Oysterman	Bay	OA				
			— Sarah	Wife			F	W	56	M		Y Y	NJ	NJ	NJ		Y	None						
			POOLE Ida	Daughter			F	W	36	M		Y Y	NJ	NJ	NJ		Y	None						
			— Harry W	Step Son			M	W	33	M		Y Y	NJ	NJ	NJ		Y	Plumber	House Plumbing	W				
			— Mary C	Granddau			F	W	6	S		Y Y Y	NJ	NJ	NJ		Y	None						
			— Walter A	Grandson			M	W	3	S		Y Y	NJ	NJ	NJ		Y	None						
			ROBBINS Erma T [or Emma]	Sister			F	W	54	S		Y Y	NJ	NJ	NJ		Y	None						
			BOOKER or BROOKER Thomas	Roomer			M	W	54	S		Y Y	NJ	NJ	NJ		Y	Oysterman	Bay					
+	88	90	PREVATT Clement C	Head	R		M	W	23	M		Y Y	FL	GA	GA		Y	Manager	Garage	Em				
			— Addie M	Wife			F	W	23	M		Y Y	FL	GA	FL		Y	None						
			— Clements C. Jr.	Son			M	W	27 1/2	S		Y Y	FL	FL	FL		Y	None						
+	89	91	SHATTUCK Edgar A	Head	O	F	M	W	78	Wd		Y Y	NY	NY	NY		Y	None						
+	89	92	HOGARTH Edwin A	Head	R		M	W	76	M		Y Y	SC	SC	SC		Y	None						
			— Elizabeth	Wife			F	W	64	M		Y Y	OH	not known US	not kn. US		Y	None						
X	90	93	GARRETT Robert	Head	R		M	W	26	M		Y Y	GA	GA	GA		Y	Fruit Packer	Packing House	W				
			— Ruth	Wife			F	W	20	M		N Y Y	GA	GA	GA		Y	None						
+	91	94	KINARD Rudolph R	Head	R		M	W	29	M		Y Y	SC	SC	SC		Y	Driver	Delivery Co.	W				
			— Kathleen	Wife			F	W	29	M		Y Y	SC	SC	SC		Y	None						
			— Richard	Son			M	W	11	S		Y Y Y	FL	SC	SC		Y	None						
			— Mary	Daughter			F	W	8	S		Y Y Y	FL	SC	SC		Y	None						
			— Gilford	Son			M	W	6	S		Y Y Y	FL	SC	SC		Y	None						
			— Robert	Son			M	W	3	S		Y Y Y	FL	SC	SC		Y	None						
+	92	95	FORD Edward W	Head	R		M	W	53	M		Y Y	KY	KY	KY		Y	Doctor	Medical	OA				
			— Effie R	Wife			F	W	33	M		Y Y	KY	KY	KY		Y	None						
			— Edward Jr	Son			M	W	17	S		Y Y Y	KY	KY	KY		Y	None						
			— Ambie	Daughter			F	W	15	S		Y Y Y	KY	KY	KY		Y	None						
			— Annbel	Daughter			F	W	5	S		Y Y Y	KY	KY	KY		Y	None						
			— Billie R	Son			M	W	4	S		Y Y Y	KY	KY	KY		Y	None						
			— Kittie B	Daughter			F	W	1 8/12	S		Y Y Y	KY	KY	KY		Y	None						
+	92	96	LOUNDS Adelaide	Head	O	F	F	W	59	Wd		Y Y	NY	ENG	ENG	ENG	ENG	Y	None					
			— Roland H	Son			M	W	41	S		Y Y	FL	ENG	ENG	NY	Y	None						
Fm	93	97	KINNARD Adam S	Head	O	M	M	W	53	M		Y Y	SC	SC	SC		Y	Teamster	Farm	W				
√			— May	Wife		[sic]	M	W	56	M		Y Y	SC	SC	SC		Y	None						

Florida		FOURTEENTH CENSUS OF THE UNITED STATES: 1920—POPULATION										Supervisor's District 44		Page 133											
Putnam County		Crescent City Precinct 1			Incorporated Place Crescent City			Enumeration District 145			Sheet 5A														
Enumerated on the 10 day of January, 1920 Joseph I. Milstead, Enumerator													Enumeration District 145												
LOCATION.			NAME.		RELATION.		HOME.		PERSONAL DESCRIPTION.			CITIZENSHIP.		EDUCATION.				NATIVITY & MOTHER TONGUE					OCCUPATION		
Dwelling	Family		Own/Rent	Mortgage/Free	Sex	Race	Age last birthday	Marital Status	Yr. Imm.	Yr. Nat.	Yr. Nat.	All Sch. Read	Write	Birth Place Person	Language	Birth Place Father	Language	Birth Place Mother	Language	Able to speak English	Trade, Profession, Work	Industry, business, or establishment	Employer/Wage	# Farm	Schedule
+	94	98										Y	Y	FL	Not Known	US	FL	FL	FL	Y	Barber	Own Shop	OA		
												Y	Y	FL	NY	FL	FL	FL	Y	None					
												Y	Y	FL	SC	SC	SC	SC	Y	Barber	Shop	W			
+	95	99										Y	Y	FL	GA	FL	FL	FL	Y	None					
+	95	100										Y	Y	TX	AL	TN	TN	TN	Y	None					
												Y	Y	IL	OH	OH	OH	OH	Y	None					
+	96	101										Y	Y	NY	SCOT	ENG	SCOT	ENG	Y	None					
												Y	Y	VT	VT	VT	VT	VT	Y	None					
												N	Y	MA	NY	VT	VT	VT	Y	None					
+	97	102										Y	Y	NOR	NOR	NOR	NOR	NOR	Y	Banker	Bank	Em			
												Y	Y	GA	GA	GA	GA	GA	Y	None					
+	98	103										Y	Y	PA	Not Kn.	US	Not Kn.	US	Y	Manager	Restaurant	OA			
												Y	Y	OH	OH	KY	KY	KY	Y	Carpenter	House	W			
												Y	Y	KY	KY	KY	KY	KY	Y	Manager	Hotel	OA			
+	99	104										Y	Y	OH	IRE	ENG	IRE	ENG	Y	Carpenter	House	Em			
												Y	Y	MS	MS	MS	MS	MS	Y	None					
Fm												Y	Y	FL	FL	NC	NC	NC	Y	Head	Gen Merchandise	Em	39		
✓												Y	Y	MO	NY	MD	MD	MD	Y	None					
Fm												Y	Y	FL	FL	MO	MO	MO	Y	Farmer	Fruit Farm	Em	40		
+	100	105										Y	Y	CO	Not Kn.	US	Not Kn.	US	Y	None					
												Y	Y	PA	PA	PA	PA	PA	Y	None					
												Y	Y	PA	CO	PA	PA	PA	Y	None					
+	101	106										Y	Y	FL	Not Kn.	US	FL	FL	Y	Fisherman	Fishing	OA			
												Y	Y	FL	NC	GA	GA	GA	Y	None					
X	102	107										Y	Y	FL	FL	FL	FL	FL	Y	Engineer	Boat	W			
												N	Y	FL	FL	FL	FL	FL	Y	None					
												Y	Y	FL	FL	FL	FL	FL	Y	None					
+	103	108										Y	Y	PA	PA	PA	PA	PA	Y	Driver	Livery Truck	W			
												Y	Y	MD	MD	MD	MD	MD	Y	None					
												Y	Y	PA	PA	MD	MD	MD	Y	None					
												N	Y	PA	PA	MD	MD	MD	Y	None					
												Y	Y	FL	PA	MD	MD	MD	Y	None					
+	104	109										Y	Y	GA	GA	GA	GA	GA	Y	Fisherman	Fishing ---	OA			
												Y	Y	GA	GA	GA	GA	GA	Y	None					
												Y	Y	FL	GA	GA	GA	GA	Y	None					
												Y	Y	FL	GA	GA	GA	GA	Y	None					
												Y	Y	SYR	SYR	SYR	SYR	SYR	Y	Laborer	Farm Fruit	W			
												Y	Y	SYR	SYR	SYR	SYR	SYR	Y	None					
												Y	Y	SYR	SYR	SYR	SYR	SYR	Y	None					
												Y	Y	FL	SYR	SYR	SYR	SYR	Y	None					
												Y	Y	FL	SYR	SYR	SYR	SYR	Y	None					
+	106	111										Y	Y	GA	GA	GA	GA	GA	Y	Fisherman	Fishing	OA			
												Y	Y	GA	GA	GA	GA	GA	Y	None					
												Y	Y	GA	GA	GA	GA	GA	Y	Laborer	Fishing	W			
+	107	112										Y	Y	PA	NH	NY	NY	NY	Y	None					
												Y	Y	AR	AR	AR	AR	AR	Y	Fruit Packer	Packing House	W			
												Y	Y	AR	AR	AR	AR	AR	Y	Fruit Packer	Packing House	W			
												Y	Y	AR	AR	AR	AR	AR	Y	Fruit Packer	Packing House	W			
+	108	113										Y	Y	NJ	ENG	ENG	ENG	ENG	Y	Painter	House	W			
												Y	Y	FL	DE	FL	FL	FL	Y	None					
												Y	Y	PA	NJ	FL	FL	FL	Y	None					

ENG - England IRE - Ireland NOR Norway SCOT - Scotland SYR - Syria

Florida		FOURTEENTH CENSUS OF THE UNITED STATES: 1920—POPULATION														Putnam County		Crescent City Precinct 1		Incorporated Place Crescent City		Supervisor's District 44		Page 133			
Enumerated on the		10 day of January, 1920		Joseph I. Milstead,		Enumerator		Enumeration District 145		Sheet 5B																	
LOCATION.			NAME.			RELATION.		HOME.		PERSONAL.			CITIZEN-EDUCATION.			NATIVITY & MOTHER TONGUE.						OCCUPATION.					
St.	Dwelling	Family	Own/Rent	Mortgage/Free	Sex	Race	Age last birthday	Marital Status	Yr. Imm.	Natr. Alien	Yr. Natu.	Att. Sch.	Read	Write	Birth Place Person	Language	Birth Place Father	Language	Birth Place Mother	Language	Able to Speak English	Trade, Profession, Work	Industry, Business, or establishment	Employer Salary/Wage	# Farm	Schedule	
																											DESCRIPTION.
Market St																											
Fm	109	114																									
FmX	110	115																									
Fm	110	116																									
Magnolia St																											
Fm	111	117																									
Fm	112	119																									
Fm	113	120																									
Edgewood Ave	114	121																									
X	115	122																									
Fm	116	123																									
Fm	117	124																									
Fm	118	125																									
Fm	119	126																									
Fm	120	127																									
Fm	121	128																									

Florida **FOURTEENTH CENSUS OF THE UNITED STATES: 1920—POPULATION**

Putnam County Crescent City Precinct 1 Incorporated Place Crescent City Supervisor's District 44 Page 134
 Enumerated on the 10 12 day of January, 1920 Joseph I. Milstead, Enumerator Enumeration District 145 Sheet 6A

LOCATION.			NAME.	RELATION	HOME	PERSONAL DESCRIPTION.				CITIZENSHIP	EDUCATION	NATIVITY & MOTHER TONGUE						OCCUPATION												
Dwelling	Family				Own/Rent	Mortgage/Free	Sex	Race	Age last birthday	Marital Status	Yr. Inm.	Natur/ Alien	Yr. Nat.	Att. Sch	Read	Write	Birth Place	Person	Language	Birth Place	Father	Language	Birth Place	Mother	Language	Spoke to English	Trade, Profes- sion, Work	Industry, business, or establish- ment	Employer Paid/ Wage	# Farm Schedule
		122	129	BOYD Joseph	Head	R	M	B	39	S				Y	N		TN		TN		VA		Y			Y	Laborer	Farm Gen	W	
X		123	130	NORRIS Charley F — Rosa [or MORRIS] — Marrie	Head Wife Daughter	O F	M	B	39	M				N	N		GA		GA		GA		Y			Y	Laborer	Farm Gen	W	
		123	131	WESCOT William W — Lizzie	Head Wife	O M	F	B	56	M				Y	Y		FL		FL		FL		Y			Y	Manager	Gen Mrch.Store	W	
		123	131	WESCOT William W — Lizzie	Head Wife	O M	F	B	56	M				Y	Y		SC		SC		SC		Y			Y	Laborer	Fruit Farm	W	
		124	132	CRANSHAW Bernie L — Rosa L	Head Mother	O M	M	B	21	S				Y	Y		GA		GA		GA		Y			Y	Chauffeur	County Car	W	
		125	133	WILLIAMS Chas. H — Anna J.	Head Wife	O F	M	B	45	M				Y	Y		GA		GA		GA		Y			Y	Laborer	Fruit Farm	W	
				ROSS Charles T	Roomer		M	B	60	Wd				Y	Y		FL		not known US		not kn.US		Y			Y	Teacher	Public School	W	
				SHAR Jack	Roomer		M	B	40	Wd				Y	Y		NC		NC		NC		Y			Y	Laborer	Fruit Farm	W	
				JINKINS John	Roomer		M	B	50	Wd				Y	Y		FL		GA		GA		Y			Y	Barber	Shop	W	
				WILLINGHAM Lynsy	Roomer		M	B	35	Wd				Y	Y		GA		GA		GA		Y			Y	Laborer	Fruit Farm	W	
Fm		126	134	SACKETT Edwin G — Annie — Charles E	Head Wife Son	O F	M	W	71	M				Y	Y		MA		MA		MA		Y			Y	Farmer	Fruit Farm	OA	46
				— William B	Son		M	W	18	S				Y	Y		FL		MA		NY		Y			Y	Fisherman	Fishing	OA	
				— Mary E	Daughter		F	W	16	S				Y	Y		FL		MA		NY		Y			Y	None			
				— Cornelius D	Son		M	W	14	S				Y	Y		FL		MA		NY		Y			Y	None			
		127	135	ADAMS Nathaniel — Carrie	Head Wife	R	M	B	40	M				Y	Y		FL		VA		VA		Y			Y	Laborer	Fruit Farm	W	
			136	TURNER Jos. — Ella	Head Wife	R	M	B	42	M				Y	Y		GA		GA		GA		Y			Y	Manager	Rooming House	OA	
				WALKER Nesta	Adopted Dau		F	B	9	S				Y	Y		FL		FL		FL		Y			Y	None			
				JONES Sarah	Roomer		F	B	38	M				Y	Y		GA		GA		GA		Y			Y	Cook	Private Family	W	
				GLOVER John H	Roomer		M	B	23	S				Y	Y		SC		SC		SC		Y			Y	Laborer	Fruit Farm	W	
				WILLCOX Charley	Roomer		M	B	24	S				Y	Y		GA		GA		GA		Y			Y	Laborer	Fruit Farm	W	
				BLACKSHIRE Geo. B	Roomer		M	B	49	S				Y	Y		FL		GA		GA		Y			Y	Laborer	Fruit Farm	W	
				LEE Wallace	Roomer		M	B	19	S				N	Y		AL		GA		GA		Y			Y	Laborer	Fruit Farm	W	
				REDDISH Jessie	Roomer		M	B	18	S				N	Y		GA		GA		GA		Y			Y	Laborer	Fruit Farm	W	
		128	136	PRICE John — PRICE Charley	Head Brother	R	M	B	33	S				Y	Y		FL		FL		not kn.US		Y			Y	Laborer	Fruit Farm	W	
							M	B	30	S				Y	Y		FL		FL		not known		Y			Y	Laborer	Fruit Farm	W	
Fm		129	137	LEE Randal — Lucy — Mamie L	Head Wife Daughter	O F	M	B	45	M				Y	Y		FL		FL		FL		Y			Y	Farmer	Fruit Farm	OA	47
							F	B	51	M				Y	Y		NC		NC		NC		Y			Y	None			
							F	B	7	S				Y	Y		FL		FL		NC		Y			Y	None			
		130	139	DOVE Martin D — Florence — Mandy	Head Wife Sister	R	M	B	49	M				Y	Y		SC		SC		SC		Y			Y	Laborer	Fruit Farm	W	
							F	B	28	M				Y	Y		GA		GA		GA		Y			Y	None			
							F	B	27	S				Y	Y		NC		SC		SC		Y			Y	None			
		131	140	EDWARDS John — Rena McF-- Eddie — Mamie	Head Wife Roomer Roomer	R	M	B	47	M				Y	Y		VA		not kn.US		VA		Y			Y	Laborer	Fruit Farm	W	
							F	B	37	M				N	N		NC		NC		NC		Y			Y	None			
							M	B	29	S				Y	Y		NC		NC		NC		Y			Y	Laborer	Fruit Farm	W	
							F	B	18	S				Y	Y		NC		NC		NC		Y			Y	None			
X		132	141	LEE James — Hattie — Mary L	Head Wife Daughter	O F	M	B	38	M				Y	Y		FL		FL		FL		Y			Y	Driver	Express Co	W	
							F	B	33	M				Y	Y		GA		GA		GA		Y			Y	None			
							F	B	10	S				Y	Y		GA		FL		GA		Y			Y	None			
X		133	142	MISSONSIDE Sherman	Head	R	M	B	45	Wd				N	N		FL		not kn.US		not kn.US		Y			Y	Laborer	Fruit Farm	W	
			143	PARKER Lunir — Harriett HENDERSON Margaret	Head Wife Roomer	O F	M	B	52	M				Y	Y		SC		SC		not kn.US		Y			Y	Carpenter	House	W	
							F	B	40	M				Y	N		FL		VA		FL		Y			Y	None			
							F	B	22	S				Y	Y		FL		FL		FL		Y			Y	Teacher	Public School	W	

ENG England

Florida **FOURTEENTH CENSUS OF THE UNITED STATES: 1920—POPULATION**

Putnam County Crescent City Precinct 1 Incorporated Place Crescent City

Supervisor's District 44 Page 134
 Enumeration District 145 Sheet 6B

Enumerated on the 12 day of January, 1920 Joseph I. Milstead, Enumerator

LOCATION.			NAME.	RELATION.	HOME.	PERSONAL				CITIZEN-EDUCATION		NATIVITY & MOTHER TONGUE					OCCUPATION												
Dwelling	Family				Own/Rent	Mortgage/Free	DESCRIPTION.				Yr. Nat.	Ship	All Sch. Read	Write	Birth Place	Person	Language	Birth Place	Father	Language	Birth Place	Mother	Language	Able to Speak English	Trade, Profession, Work	Industry, Business, or establishment	Employer Salary/Wage	# Farm Schedule	
							Sex	Race	Age last birthday	Marital Status																			
Florida Ave	134	144	SMITH Will	Head	O F		M	B	53	Wd			Y Y	FL		FL		FL		FL		FL	Y	Laborer	Fruit Farm	W			
			— Joe	Son			M	B	18	S			N Y Y	FL		FL		FL		FL		FL		Y	Laborer	Fruit Farm	W		
			— Lenard	Son			M	B	14	S			Y Y Y	FL		FL		FL		FL		FL		Y	None				
			— Normand	Son			M	B	6	S			Y Y Y	FL		FL		FL		FL		FL		Y	None				
	135	145	KENDILL Frank W	Head	R		M	B	50	M			Y Y	SC		SC		SC		SC		SC	Y	Minister	Methodist Church	W			
			— Elsie K	Wife			F	B	42	M			Y Y	SC		SC		SC		SC		SC		Y	None				
			— Joseph	Son			M	B	10	S			Y Y Y	FL		SC		SC		SC		SC		Y	None				
			— Annie	Daughter			F	B	7	S			Y Y Y	FL		SC		SC		SC		SC		Y	None				
			McFARLAN Eliza	Mother-in-law	O F		M	B	73	Wd			N N	SC		SC		SC		SC		SC		Y	None				
	136	146	THOMAS James	Head	R		M	B	70	Wd			Y N	NC		NC		NC		NC		NC	Y	Laborer	Fruit Farm	W			
			DOSIER Sam	Head	R		M	B	48	M			Y Y	SC		SC		SC		SC		SC		Y	Laborer	Fruit Farm	W		
			— Annie	Wife			F	B	48	M			Y Y	SC		SC		SC		SC		SC		Y	None				
			— Everlina	Daughter			F	B	14	S			Y Y Y	SC		SC		SC		SC		SC		Y	None				
			— Van	Son			M	B	13	S			Y Y Y	SC		SC		SC		SC		SC		Y	None				
			— Sam	Son			M	B	11	S			Y Y Y	SC		SC		SC		SC		SC		Y	None				
— Clifford			Son			M	B	8	S			Y Y Y	SC		SC		SC		SC		SC			None					
— Willie L	Son			M	B	6	S			Y Y Y	SC		SC		SC		SC		SC			None							
X	137	148	JOHNSON Geo C	Head	R		M	B	32	M			Y Y	FL		FL		GA		GA		GA	Y	Laborer	Lumber Camp	W			
			— Ollis	Wife			F	B	34	M			Y Y	GA		GA		GA		GA		GA		Y	None				
			PROMIS Corrane	Roomer			F	B	23	M			Y Y	FL		FL		FL		FL		FL		Y	None				
X	138	149	FULWOOD George	Head	R		M	W	64	M			Y Y	GA		not kn-US		SC		SC		SC	Y	Laborer	Gen Farm	W			
			— Rebecca	Wife			F	W	59	M			Y Y	GA		not kn-US		SC		SC		SC		Y	None				
			— Nettie	Daughter			F	W	20	M			Y Y	GA		GA		GA		GA		GA		Y	None				
			— Daisy	Daughter			F	W	17	S			Y Y	GA		GA		GA		GA		GA		Y	Telephone Operator	Teleph C	W		
X	139	150	LONG Jim W	Head	O M?		M	W	69	M			Y Y	NC		NC		NC		NC		NC	Y	Owner	Meat Marker	OA			
			— Irean	Wife			F	W	61	M			Y Y	GA		GA		GA		GA		GA		Y	None				
Central Ave	Fm	140	151	PURSELL Benj. F	Head	O F		M	W	57	M			Y Y	KY		KY		KY		KY	Y	Farmer	General Farm	Em	48			
				— Virginia F	Wife			F	W	52	M			Y Y	KY		KY		KY		KY		KY		Y	None			
	Fm	152	152	WILSON Wm L	Head	R		M	W	34	M	[or 36]		Y Y	KY		KY		KY		KY		KY	Y	Farmer	Fruit Farm	Em	49	
				— Essie L	Wife			F	W	30	M			Y Y	KY		KY		KY		KY		KY		Y	None			
				— Louise D	Daughter			F	W	6	S			Y Y Y	KY		KY		KY		KY		KY		Y	None			
	X	141	153	SMITH Paul C	Head	O F		M	W	60	M			Y Y	IN		IN		not kn-US		GA		GA	Y	Owner	HardwareStore	Em		
				— Kate L	Wife			F	W	55	M			Y Y	GA		GA		GA		GA		GA		Y	None			
				MATHIS Earnest L	Head	O M		M	W	45	M			Y Y	SC		SC		SC		SC		SC		Y	Owner	GenMerchandise	Em	50
				— Salome M	Wife			F	W	35	M			Y Y	SC		SC		SC		SC		SC		Y	None			
				— Mildred A	Daughter			F	W	17	S			Y Y Y	SC		SC		SC		SC		SC		Y	None			
	Fm	143	155	McGRADY Joseph J.	Head	O M		M	W	49	M			Y Y	GA		GA		GA		GA		GA	Y	Farmer	Fruit Farm	OA	51	
				— Cora M	Wife			F	W	42	M			Y Y	FL		GA		GA		GA		GA		Y	None			
				— Paul C	Son			M	W	13	S			Y Y Y	FL		GA		FL		FL		FL		Y	None			
				LOVELESS Auther	Roomer			M	W	47	M			Y Y Y	FL		FL		FL		FL		FL		Y	None			
				MORROW Chas B	Roomer			M	W	56	Wd			Y Y	GA		GA		GA		GA		GA		Y	Farmer	Fruit Farm	Em	52
144	156	156	SMITH Thos H	Head	O M		M	W	41	M	[or 35]		Y Y	VT		VT		VT		VT		VT	Y	Farmer	Fruit Farm	Em	53		
			— Jennie L	Wife			F	W	25	M			Y Y	FL		NY		CT		CT		CT		Y	Manager	Grocery Store	Em		
			— T Harry	Son			M	W	16	S			Y Y Y	FL		VT		FL		FL		FL		Y	None				
			— Daisy M	Daughter			F	W	7	S			Y Y Y	FL		VT		FL		FL		FL		Y	None				

LOCATION.			NAME.	RELATION.	HOME.	PERSONAL DESCRIPTION.					CITIZENSHIP.	EDUCATION.	NATIVITY & MOTHER TONGUE.						OCCUPATION.							
Dwelling	Family				Owned	Sex	Race	Age last birthday	Marital Status	Yr. Imm.	Nat. Aben	Yr. Nat.	All. Sch.	Read	Write	Birth Place Person	Language	Birth Place Father	Language	Birth Place Mother	Language	Ab. to Speak English	Trade, Prof., Work	Industry, Business, establish-ment	Employer Salary/Wage	# Farm Schedule
✓			— J Louise	Daughter		F	W	5	S							FL	VT		FL				None			
✓			— Merle	Son		M	W	26/12	S							FL	VT		FL			None				
✓			— Frederick	Son		M	W	7/12	S							FL	VT		FL			None				
+	145	157	CROWE Jennis O	Head	R	M	W	30	M					Y Y		KY	KY		KY			Y	Laborer	Packing House	W	
			— Delilah	Wife		F	W	30	M					Y Y		KY	KY		KY			Y	None			
X	146	158	BURTON James L	Head	R	F	W	66	Wd					Y Y		KY	IN		IN			Y	Milliner	Millinary Store	OA	
	147	159	GRABLE Geneva	Grand Dau		F	W	11	S					Y Y Y		FL	KY		FL			Y	None			
			HOUCK Earnest L	Head	O M	M	W	30	M					Y Y		GA	GA		GA			Y	Owner	Grocery Store	Em	
			— Annie M. [or HANCK]	Wife		F	W	29	M					Y Y		FL	not known	US	not kn. US			Y	None			
			— Earnest J	Son		M	W	5	S							FL	GA		FL			Y	None			
+	148	159	DOWEL Jefferson D	Head	R	M	W	52	M					Y Y		FL	SC		VA			Y	Contractor	Timber	Em	
			— Annie	Wife		F	W	42	M					Y Y		GA	GA		GA			Y	None			
			— Benjamin	Son		M	W	15	S					Y Y Y		GA	GA		FL			Y	None			
			— Jefferson D Jr	Son		M	W	14	S					Y Y Y		FL	GA		FL			Y	None			
			— Willie J	Son		M	W	12	S					Y Y Y		FL	GA		FL			Y	None			
			— Lucy	Daughter		F	W	8	S					Y Y Y		FL	GA		FL			Y	None			
			— Georgia	Daughter		F	W	5	S							FL	GA		FL			Y	None			
Fm	149	160	CHAMBERLAND Charley C	Head	O F	M	W	62	M					Y Y		IL	VT		MA			Y	Farmer	Fruit Farm	Em	54
			— Rosa	Wife		F	W	53	M					Y Y		NC	NC		MA			Y	Farmer	Fruit Farm	Em	55
Fm	150	161	BRADDOCK George J	Head	O M	M	W	51	M					Y Y		FL	FL		FL			Y	Farmer	Fruit Farm	Em	57
			— Mary E	Wife		F	W	50	M					Y Y		MN	OH		IN			Y	None			
			— Albert C	Son		M	W	26	S					Y Y Y		FL	FL		MN			Y	None			
			— Heyward M	Son		M	W	18	S					N Y Y		FL	FL		MN			Y	Laborer	General Work	W	
			— Gerald M ["Doc"]	Son		M	W	10	S					Y Y Y		FL	FL		MN			Y	None			
+	151	162	WILLIAMS Josie	Head	R	F	W	62	Wd					Y Y		GA	GA		GA			Y	None			
			HENDRICKS Mary	Daughter		F	W	29	Wd					Y Y		GA	GA		GA			Y	Waiter	Hotel	W	
			— Grace	Grand Dau		F	W	4	S							GA	GA		GA			Y	None			
+	152	163	WALKER Harrison	Head	R	M	B	22	S					N N		FL	FL		GA			Y	Laborer	Fruit Farm	W	
			— Aldwin	Brother		M	B	16	S					N Y Y		FL	FL		GA			Y	Laborer	Fruit Farm	W	
+	153	164	COLMAN Will	Head	R	M	B	31	S					N N		FL	not kn. US		not kn. US			Y	Laborer	Fruit Farm	W	
		165	BRADLEY Ray	Head	R	M	B	27	M					Y Y		FL	FL		FL			Y	Laborer	Lumber Camp	W	
			— Mattie	Wife		F	B	22	M					Y Y		FL	FL		FL			Y	None			
+	154	166	COWLES Alice L	Head	O F	F	W	61	S					Y Y		NY	CT		NY			Y	Manager	Notion Store	OA	
+	155	167	SMOCH Tros. J	Head	R	M	W	64	M					Y Y		PA	PA		PA			Y	Minister	Christian Church	W	
			— Elizabeth	Wife		F	W	64	M					Y Y		PA	PA		PA			Y	None			
			MUSHRUCH Lee	Step Son		M	W	31	M					Y Y		PA	PA		PA			Y	Laborer	Fruit Farm	W	
			— Florence [or MUAHANAH]	Dau		F	W	22	M					Y Y		PA	PA		PA			Y	None			
			— Charles	Grand Son		M	W	13/12	S							PA	PA		PA			Y	None			
+	156	168	CLAYTON Harry	Head	R	M	W	30	M					Y Y		GA	GA		GA			Y	Fisherman	Fishing	OA	
			— Hortense	Wife		F	W	21	M					Y Y		KY	GER	GER	GER	GER		Y	None			
			— Leo B	Son		M	W	2/12	S							FL	GA		FL [Sic]			Y	None			
X	156	169	CLAYTON Thos. B	Head	R	M	W	20	M					N Y Y		GA	GA		GA			Y	Fisherman	Fishing	OA	
			— Mary A	Wife		F	W	16	M					N Y Y		OH	OH		OH			Y	None			
+	157	170	THORNTON William H	Head	R	M	W	54	M					Y Y		PA	not kn. US		not kn. US			Y	Agent	Real Estate	OA	
			— Nora	Wife		F	W	39	M					Y Y		IN	OH		IN			Y	None			
+	158	171	INNES Alexander D	Head	R	M	W	45	M					Y Y		ME	SCOT	Scot	SCOT	Scot			Y	None		
			— Edith L	Wife		F	W	43	M					Y Y		ME	ME		ME			Y	None			
			BURGESS Ama L	Mother-in-law		F	W	79	Wd					Y Y		ME	ME		NH			Y	None			
		172	SPRAGE Kittie C	Head	O F	F	W	72	Wd	18??	AI			Y Y		CAN	ENG	IRE	ENG	IRE	ENG	Y	Keeper	Rooming House	OA	
			DURKIN Cora M	Niece		F	W	43	S	1879	AI			Y Y		CAN	ENG	IRE	ENG	CAN	ENG	Y	Assistant Keeper	Rooming House	W	

Florida **FOURTEENTH CENSUS OF THE UNITED STATES: 1920—POPULATION**

Putnam County Crescent City Precinct 1 Incorporated Place Crescent City Supervisor's District 44 Page 135
 Enumerated on the 13-14 day of January, 1920 Joseph I. Milstead, Enumerator Enumeration District 145 Sheet 7B

LOCATION.			NAME.	RELATION.	HOME.	PERSONAL					CITIZEN- SHIP	EDUCA- TION		NATIVITY & MOTHER TONGUE					OCCUPATION									
Dwelling	Family				Own/Rent	Mortgage/Free	Sex	Race	Age last birthday	Marital Status	Yr. Imm.	Natur. Yr.	Yr. Natu.	All Sch. Read	All Sch. Write	Birth Place Person	Language	Birth Place Father	Language	Birth Place Mother	Language	Able to speak English	Trade, Profession, Work	Industry, business, or establishment	Employer Salary/Wage	# Farm	Schedule	
Central Ave	Fm	173	WARREN David C — Sophia J	Head Wife	R		M W	66 M						Y Y	Y Y	ME	ME	ME	ME	ME	ME	Y	Farmer	Fruit Farm			57	
	✓	174	MITCHELL James D — Amie L	Head Wife	R		M W	85 M						Y Y	Y Y	MA	MA	MA	ENG	ENG	MA	Y	None					
	+	175	HARPER James E — Agnes M — James V	Head Wife Son	R		M W	41 M			??	??		Y Y	Y Y	FL	GA	FL	FL	SWE	LC	SWE	SWE	Y	Electrician	Electric Light Plant	W	
			— Margrete — Mildred	Daughter Daughter			F W	5 S						Y Y Y		FL	FL	SC	SC	FL	FL	SC	Y	None				
		176	HAYES David P — Alice M — Richard H	Head Daughter Son	R		M W	41 M						Y Y	Y Y Y	OH	OH	OH	OH	OH	OH	Y	Laborer	Packing House	W			
	Fm	177	DARBY Thomas C — Sidney A	Head Wife	O F		M W	65 M						Y Y	Y Y	AL	AL	Not known	US	US	SC	US	Y	Farmer	Fruit Farm	Em	58	
	+	178	GOWER Chas S — Manda C	Head Wife	R		M W	64 M						Y Y	Y Y	NY	NY	NY	NY	NY	NY	Y	Orange Farmer	Fruit Farm	Em			
	+	179	HARPER Edward J — Piety D	Head Wife	R		M W	69 M						Y Y	Y Y	GA	NC	GA	GA	GA	GA	Y	Fruit Farmer	Fruit Farm	Em			
	X	180	DeWUNKLER Archie J — Rose M — Charlotte M	Head Wife Daughter	R		M W	31 M			1894	Na		Y Y	Y Y	CAN	ENG	FR	BEL	BEL	BEL	BEL	Y	Packer	Oranges	Packing House	W	
	+	181	WARNER Willard A — Carol C — Kenneth C	Head Wife Son	R		M W	51 M				Na		Y Y	Y Y	WI	GER	GER	GER	GER	GER	Y	Cashier	Bank	W			
Main St			— Willard C — Stanley E — Earl F — Carol C	Son Son Son Daughter			M W	16 S					Y Y Y	Y Y Y	NE	WI	NY	NY	NY	NY	Y	None						
	+	182	HARRISON William H — Ida L — William H Jr — Guy M	Head Wife Son Son	R		F W	42 M					Y Y	Y Y	KY	KY	KY	KY	GA	GA	GA	Y	Carpenter	House	W			
	Fm	183	COWARD James L — Elizabeth — James L	Head Wife Son	O F		M W	68 M						Y Y	Y Y	CT	not kn:US	not kn:US	not kn:US	NC	FL	Y	Farmer	Truck Farm	OA	59		
	✓		— Andrew F — Ruby N. — Albert D	Son Daughter Son			M W	14 S						Y Y Y	Y Y Y	FL	CT	FL	FL	FL	FL	Y	None					
	✓			Son		F	M W	10 S					Y Y Y	Y Y Y	FL	CT	FL	FL	FL	FL	Y	None						
Grand Road	Fm	184	WILLIAMS Robert C — Elle C	Head Wife	O F		M W	52 M					Y Y	Y Y	MI	MI	PA	PA	IN	IN	Y	Farm	Fruit Farm	Em	59			
	+	185	LA BREE St. Martin — Mary	Head Wife	O F		M W	56 M						Y Y	Y Y	ME	ME	ME	ME	IN	IN	Y	Agent	Oil Co	W			
	+	186	BRYANT Louis — Margarette HALE John — Benjamin F	Head Wife Roomer Roomer	R		M B	24 M						Y N	Y Y	GA	not kn:US	GA	not kn:US	not kn:US	not kn:US	Y	Laborer	Packing House	W			
	+	187	WILLIAMS Mattie — Chess — Judge — Frank	Head Son Son Son	O F		M B	45 Wd						N N	Y Y	FL	FL	FL	FL	FL	FL	Y	None					

LOCATION.			NAME.	RELATION	HOME	PERSONAL					CITIZEN- SHIP	EDUCA- TION	NATIVITY & MOTHER TONGUE					OCCUPATION									
Dwelling	Family				Ow/Rent	Mortgage/Free	Sex	Race	Age last birthday	Marital Status	Yr. immi. Natr./Aben	Yr. Natr.	Att. Sch.	Read	Write	Birth Place	Language	Birth Place	Language	Birth Place	Language	Able to Speak English	Trade Profes- sion Work	Industry, business, or establish- ment	Employer Salary/ Wage	# Farm Schedule	
Grand Road	+	171	188	WILEY Peter N — Dora	Head Wife	O F	M B	F B	40 M 41 M	M			Y Y	Y Y		FL	NC	NC	NC	NC	NC	Y	Wheel Right None	Shop	OA		
	+	172	189	THOMAS Alice — Julian B — Lucius	Head Son Son	R	F B	M B	20 Wd 36/12 S 9/12 S				Y Y			FL	FL	FL	FL	FL	FL	Y	Washing None	Home	W		
	+	173	190	GARNER Harmon	Head	O F	M B	B	40 Wd				Y Y			FL	not known US	not kn. US				Y	Laborer	Gen Farm	W		
	+	174	191	COLMAN Rob H — Eva [or BOLMAN] — Rob H. Jr — Gladys — Dorothy — Walter — Isiah Z — Martha — Fred	Head Wife Son Daughter Daughter Son Daughter Daughter Son	O F	M B	F B	38 M 31 M 14 S 12 S 9 S 8 S 7 S 5 S 2 S	M			Y Y Y Y Y Y Y Y Y Y Y Y Y			FL	FL	FL	FL	FL	FL	FL	Y Y Y Y	Laborer Washing None None None None None None	Gen Merchandise Store At Home	W OA W	
	Fm	175	192	MILLER Alexander T — Emily A — Eula — Dessie	Head Wife Daughter Daughter	R	M W	F W	35 M 32 M 11 S 8 S	M			Y Y Y Y Y Y Y Y Y Y Y			NC	NC	NC	not kn. US	not kn. US	not kn. US	not kn. US	Y Y Y Y	Farmer None None None	Fruit Farm	OA	61
	+	176	193	HOLOMON Jerome S — Anna B HERSHLIFFE Esta	Head Wife Roomer	R	M W	F W	40 M 42 M 79 W	M	1887 Na		Y Y Y Y Y Y			GA	GA	GA	GA	GA	GA	GA	Y Y Y	Laborer None None	Fruit Farm	W	
	Fm	177	194	MADISON John — Elizabeth	Head Wife	O F	M B	F B	70 M 62 M	M			N N N N			FL	not kn. US	not kn. US	not kn. US	not kn. US	not kn. US	not kn. US	Y Y	Farmer None	Gen Farm	OA	62
	+	178	195	TURNER Oscar — Sadie — Lillie B — Hattie L — Francis — Louise — Nancy — Eunice — Homer W	Head Wife Daughter Daughter Daughter Daughter Daughter Daughter Son	O F	M B	F B	40 M 32 M 14 S 12 S 10 S 9 S 6 S 42/12 S 3 S	M			Y Y Y Y Y Y Y Y Y Y Y Y Y Y Y Y			GA	GA	GA	GA	GA	GA	GA	Y Y Y Y Y Y Y	Laborer None None None None None None None None	Gen Farm	W	
	Fm	179	196	WEATHERSPOON Robert — Isabella	Head Wife	O F	M B	F B	46 M 49 M	M			N N N Y Y			SC	SC	SC	SC	SC	SC	SC	Y Y	Farmer None	Gen Farm	Em	63
	+	180	197	DIXON Daisy — Clarence — Flora	Head Son Sister	R	F B	M B	22 Wd 6 F 21 F	Wd			Y Y N Y N Y Y			FL	FL	FL	FL	FL	FL	FL	Y	Washing None Cook	At home Private Family	W-OA W	
+	181	198	JAMES Jack — Iola	Head Wife	O M	M B	F B	43 M 28 M	M			N N Y Y			SC	SC	SC	SC	SC	SC	SC	Y Y	Laborer None	Fruit Farm	W		
+	182	199	RYAN William — Ruth	Head Wife	O F	M B	F B	50 M 45 M	M			Y Y Y Y			SC	SC	SC	SC	SC	SC	SC	Y Y	Laborer Cook	Fruit Farm Private Family	W W		
+	183	200	CLARK Andrew — Georgia — Dayman — Susis — Harry — Blanch — Ineze — Henry R	Head Wife Son Daughter Son Daughter Daughter Son	O M	M B	F B	38 M 36 M 18 S 16 S 12 S 8 S 4 S 1 8/12 S	M			Y Y Y Y N Y Y Y Y Y Y Y Y Y Y Y Y			FL	FL	FL	FL	FL	FL	FL	Y Y Y Y Y Y	Laborer Washing Laborer None None None None None	Fruit Farm Private Family Fruit Farm	W OA W		

Florida **FOURTEENTH CENSUS OF THE UNITED STATES: 1920—POPULATION**

Putnam County Crescent City Precinct #1 Incorporated Place Crescent City Supervisor's District 4 Page 136
 Enumerated on the 14 day of January, 1920 Joseph I. Milstead, Enumerator Enumeration District 145 Sheet 8B

LOCATION.		NAME.	RELATION.	HOME.		PERSONAL DESCRIPTION.					CITIZENSHIP.		EDUCATION.		NATIVITY & MOTHER TONGUE.						OCCUPATION.									
Dwelling	Family			Own/Rent	Mortgage/Free	Sex	Race	Age last birthday	Marital Status	Yc. Nat.	Nat. of Alien	Yc. Nat.	Att. Sch.	Read	Write	Birth Place	Person	Language	Birth Place	Father	Language	Birth Place	Mother	Language	Able to Speak English	Trade, Profession, Work	Industry, business, or establishment	Employer Salary/Wage	# Farm	Schedule
	184	201	GORDAN Josephie	Niece			F B 12 S					Y Y Y	FL	FL	FL		Y	None					Y	None						
			— Gladys	Niece			F B 8 S					Y Y Y	FL	FL	FL		Y	None					Y	None						
			— Clifford	Nephew			M B 6 S					N N N	FL	FL	FL		Y	None					Y	None						
			— Collie	Nephew			M B 3 1/2 S						FL	FL	FL		Y	None					Y	None						
	+	184	DAVID Primus	Head	R		M B 84 Wd					N N	FL	FL	FL		Y	Carpenter	House			Y	None		W					
			BRANDUS Annie L.	Niece			F B 64 S					Y Y Y	FL	FL	FL		Y	None					Y	None						
Olive St	Fm	185	ANDERSON Jeff	Head	O F		M B 50 M					Y Y	FL	FL	FL		Y	Farmer	Fruit Farm			Y	None		Oa	62				
			— Viola C	Wife			F B 40 M					Y Y	FL	FL	FL		Y	None					Y	None						
			— Wayman	Son			M B 18 S					N Y Y	FL	FL	FL		Y	Laborer	Hotel				Y	None		W				
			— Henrietta	Daughter			F B 17 S					Y Y Y	FL	FL	FL		Y	None					Y	None						
			— Cassie	Son			M B 16 S					Y Y Y	FL	FL	FL		Y	None					Y	None						
			— Ruby	Daughter			F B 15 S					Y Y Y	FL	FL	FL		Y	None					Y	None						
			— Enid C	Son			M B 14 S					Y Y Y	FL	FL	FL		Y	None					Y	None						
			— Jeff T	Son			M B 7 S					Y Y Y	FL	FL	FL		Y	None				Y	None							
	+	186	RYAN William S	Head	O F		M B 50 M					Y Y	SC	SC	SC		Y	Laborer	Fruit Farm			Y	None		W					
			— Ruth	Wife			F B 52 M					Y Y	FL	FL	FL		Y	None					Y	None						
	+	187	ERVIN Morrilla	Head	R		F B 44 Wd					Y Y	GA	GA	GA		Y	Wash	Home			Y	None		OA					
			— Jennette	Wife			F B 20 M					N Y Y	FL	GA	GA		Y	Cooking	Private Family			Y	None		W					
			— James	Son			M B 14 S					Y Y Y	FL	GA	GA		Y	None				Y	None							
			— Joseph	Son			M B 11 S					Y Y Y	FL	GA	GA		Y	None				Y	None							
	+	188	BERRY George W	Head	O F		M B 25 M					Y Y	FL	AL	AL		Y	Laborer	Fruit Farm			Y	None		W					
			— Maggie	Wife			F B 31 M					Y Y	SC	SC	SC		Y	None					Y	None						
	+	189	DANIELS Jack	Head	O F		M B 37 M					Y Y	FL	FL	FL		Y	Laborer	Fruit Farm			Y	None		W					
			— Janie	Wife			F B 37 M					Y Y	FL	FL	FL		Y	None					Y	None						
			— Fannie	Daughter			F B 8 S					Y Y Y	FL	FL	FL		Y	None					Y	None						
			— Dan. J	Son			M B 5 S					Y Y Y	FL	FL	FL		Y	None					Y	None						
Cherry St	+	190	MIMS Isack	Head	O F		M B 60 M					Y Y	FL	FL	FL		Y	Laborer	Fruit Farm			Y	None		W					
			— Erma	Wife			F B 50 M					? ?	FL	FL	FL		Y	None					Y	None						
		+	191	JORDEN Joseph	Head	O F		M B 30 M					Y Y	SC	SC	SC		Y	Laborer	Fruit Farm			Y	None		W				
			— Lizzie	Wife			F B 30 M						Y Y	SC	SC	SC		Y	None					Y	None					
			— Ruth	Daughter			F B 13 S					Y Y Y	SC	SC	SC		Y	None					Y	None						
Grove Ave	+	192	SEYMORE James W	Head	O F		M B 53 M					Y Y	FL	not known	not known		Y	Laborer	Fruit Farm			Y	None		W					
			— Jane [or Janie]	Wife			F B 36 M					Y Y	FL	FL	FL		Y	Washing	At Home			Y	None		OA					
			SEYMORE James W Jr	Son			M B 16 S					Y Y Y	FL	FL	FL		Y	None					Y	None						
			— Frederick	Son			M B 14 S					Y Y Y	FL	FL	FL		Y	None					Y	None						
			— Clarence	Son			M B 13 S					Y Y Y	FL	FL	FL		Y	None					Y	None						
			— Earnest	Son			M B 10 S					Y Y Y	FL	FL	FL		Y	None					Y	None						
			— George	Son			M B 8 S					Y Y Y	FL	FL	FL		Y	None					Y	None						
			— Julia	Daughter			F B 7 S					Y Y Y	FL	FL	FL		Y	None					Y	None						
			— Mary L	Daughter			F B 5 S						FL	FL	FL		Y	None					Y	None						
			— Horace	Son			M B 3 1/2 S						FL	FL	FL		Y	None					Y	None						
		— Ineze	Daughter			F B 2 1/2 S						FL	FL	FL		Y	None					Y	None							
	+	193	CLARK Charly C	Head	O F		M B 52 M					N N	GA	GA	GA		Y	Laborer	Fruit Farm			Y	None		W					
			— Julia	Wife			F B 50 M					N N	FL	FL	FL		Y	None					Y	None						
Love St	+	194	McKANE Charles	Head	O F		M B 41 M					Y Y	SC	SC	SC		Y	Laborer	Fruit Farm			Y	None		W					
			— Rose	Wife			F B 29 M					Y Y	FL	FL	FL		Y	Laundress	At Home			Y	None		W					
			— Jasper C	Son			M B 8 S					Y Y Y	FL	SC	FL		Y	None					Y	None						
			— Margaret	Daughter			F B 6 S					Y Y Y	FL	SC	FL		Y	None					Y	None						
			— Annie	Daughter			F B 3 1/2 S						FL	SC	FL		Y	None					Y	None						
			— Timothy	Son			M B 1 1/2 S					FL	SC	FL		Y	None					Y	None							

Florida		FOURTEENTH CENSUS OF THE UNITED STATES: 1920—POPULATION											Page 136												
Putnam County		Crescent City Precinct #1			Incorporated Place X			Supervisor's District 44			Page 136														
Enumerated on the 16 day of January, 1920		Joseph I. Milstead, Enumerator			Enumeration District 145			Sheet 10A																	
LOCATION.		NAME.		RELATION	HOME	PERSONAL DESCRIPTION.				CITIZENSHIP	EDUCATION	NATIVITY & MOTHER TONGUE				OCCUPATION									
Dwelling	Family				Own/Rent	Sex	Race	Age last birthday	Marital Status	Yr. Imm.	Natur/ Alien	Yr. Natu.	Att. Sch Read	Write	Birth Place Person	Language	Birth Place Father	Language	Birth Place Mother	Language	Able to Speak English	Trade, Profession, Work	Industry, business, or establishment	Employer/ Salary/ Wage	# Farm Schedule
				— Maggie	Daughter		F	B	5	S					FL	GA	SC				Y	None			
				— Early	Son		M	B	4	S					FL	GA	SC				Y	None			
				— Earnest	Son		B	2 1/2	S						FL	GA	SC				Y	None			
Fm				NOLDON Henry J	Head	O	F	M	B	46	M		Y	Y	GA	GA	GA	GA	GA	GA	Y	Farmer	Farm Gen	OA	67
√				— Rebecca	Wife			F	B	32	M		Y	Y	GA	GA	GA	GA	GA	GA	Y	None			
√				— Elvina	Daughter			F	B	15	S		Y	Y	FL	GA	GA	GA	GA	GA	Y	None			
√				— Henry J. Jr	Son			M	B	13	S		Y	Y	FL	GA	GA	GA	GA	GA	Y	None			
√				— Authur L	Son			M	B	12	S		Y	Y	FL	GA	GA	GA	GA	GA	Y	None			
√				— Henrietta	Daughter			F	B	10	S		Y	Y	FL	GA	GA	GA	GA	GA	Y	None			
Fm				BELL Lauton A	Head	O	F	M	W	38	M		Y	Y	SC	SC	SC	SC	SC	SC	Y	Farmer	Fruit Farm	OA	68
√				— Bulah	Wife			F	W	30	M		Y	Y	SC	SC	SC	SC	SC	SC	Y	None			
√				— Charles	Son			M	W	14	S		Y	Y	FL	SC	SC	SC	SC	SC	Y	None			
√				— Myrtle	Daughter			F	W	12	S		Y	Y	FL	SC	SC	SC	SC	SC	Y	None			
√				— Robert	Son			M	W	9	S		Y	Y	FL	SC	SC	SC	SC	SC	Y	None			
√				— Clyde	Son			M	W	5	S		Y	Y	FL	SC	SC	SC	SC	SC	Y	None			
√				— Hurbert	Son			M	W	2 10/12	S		Y	Y	FL	SC	SC	SC	SC	SC	Y	None			
Fm				PEDERSON Duncan L	Head	R		M	W	36	M		Y	Y	FL	GA	SC	SC	SC	SC	Y	Fruit Packer	Packing House	W	69
√				— Lula	Wife			F	W	26	M		Y	Y	WV	WV	WV	WV	WV	WV	Y	None			
√				— Virginia T	Daughter			F	W	3 5/12	S		Y	Y	WV	FL	WV	WV	WV	WV	Y	None			
√				BROWN Joseph W	Rooming			M	W	24	S		Y	Y	WV	WV	WV	WV	WV	WV	Y	Laborer	Packing House	W	
√				— Robert T	Rooming			M	W	20	S		Y	Y	WV	WV	WV	WV	WV	WV	Y	Laborer	Packing House	W	
√				PERSONS Cliffort C	Roomer			M	W	39	S		Y	Y	GA	GA	GA	GA	GA	GA	Y	Fruit Packer	Packing House	W	
√				GRAY Frank	Roomer			M	W	39	Wd		Y	Y	WV	WV	WV	WV	WV	WV	Y	Laborer	Packing House	W	
+				POLLOCK Fred	Head	R		M	W	33	M		Y	Y	FL	FL	FL	FL	FL	FL	Y	Fruit Packer	Packing House	W	
				— Martha	Wife			F	W	34	M		Y	Y	SC	SC	SC	SC	SC	SC	N	None			
				BOYSTON Chester	Father-in-law			M	W	62	M		Y	Y	SC	SC	SC	SC	SC	SC	Y	None			
				— Anna	Mother-in-law			F	W	73	M		Y	Y	SC	SC	SC	SC	SC	SC	Y	None			
				MIXON Lizzie	Roomer			F	W	62	Wd		Y	Y	SC	SC	SC	SC	SC	SC	Y	None			
+				McGRADY Bell	Head	O	F	F	W	40	Wd		Y	Y	FL	FL	FL	FL	FL	FL	Y	None			
				— James W	Son			M	W	28	S		Y	Y	FL	FL	FL	FL	FL	FL	Y	Laborer	Packing House	W	
				— Henry	Son			M	W	16	S		Y	Y	FL	FL	FL	FL	FL	FL	Y	None			
+				CHANEY John	Head	R		M	W	27	M		Y	Y	GA	GA	GA	GA	GA	GA	Y	Merchant	GenMerchandise	OA	
				— Mira	Wife			F	W	24	M		Y	Y	GA	GA	GA	GA	GA	GA	Y	None			
				— Jamie E	Son			M	W	3	S		Y	Y	GA	GA	GA	GA	GA	GA	Y	None			
+				BRNABY Henry	Head	R		M	W	51	M		Y	Y	GA	GA	GA	GA	GA	GA	Y	Laborer	Fruit Farm		
				— Sallie	Wife			F	W	50	M		Y	Y	GA	GA	GA	GA	GA	GA	Y	None			
				— Jamie L	Daughter			F	W	16	S		Y	Y	GA	GA	GA	GA	GA	GA	Y	None			
				— Samuel	Son			M	W	13	S		Y	Y	GA	GA	GA	GA	GA	GA	Y	None			
				— Abnor	Son			M	W	10	S		Y	Y	GA	GA	GA	GA	GA	GA	Y	None			
				— Pearly	Son			M	W	7	S		Y	Y	GA	GA	GA	GA	GA	GA	Y	Fruit Packer	Packing House	W	
				CRAFT Leon	Roomer			M	W	28	S		Y	Y	AL	GA	GA	GA	GA	GA	Y	Fruit Packer	Packing House	W	
+				BRANAM Leo J	Head	R		M	W	29	M		Y	Y	GA	GA	GA	GA	GA	GA	Y	Laborer	Fruit Farm	W	
				— Versey	Wife			F	W	27	M		Y	Y	GA	GA	GA	GA	GA	GA	Y	None			
				— Alvn	Son			M	W	5	S		Y	Y	GA	GA	GA	GA	GA	GA	Y	None			
				— Quinton	Son			M	W	1 3/12	S		Y	Y	FL	GA	GA	GA	GA	GA	Y	None			
+				WARREN Ralph J	Head	R		M	W	37	M		Y	Y	ME	ME	ME	ME	ME	ME	Y	Laborer	Packing House	W	
				— Laura B	Wife			F	W	43	M		Y	Y	ME	ME	ME	ME	ME	ME	Y	None			
				— Albert M	Son			M	W	22	S		Y	Y	ME	ME	ME	ME	ME	ME	Y	None			
				— Cora	Daughter			F	W	5	S		Y	Y	ME	ME	ME	ME	ME	ME	Y	None			
				— Flora	Daughter			F	W	5	S		Y	Y	ME	ME	ME	ME	ME	ME	Y	None			

Not Named

Florida **FOURTEENTH CENSUS OF THE UNITED STATES: 1920—POPULATION**

Putnam County Crescent City Precinct #1 Incorporated Place X Supervisor's District 44 Page 138
 Enumerated on the 16 + 17 day of January, 1920 Joseph I. Milstead, Enumerator Enumeration District 145 Sheet 10B

LOCATION.			NAME.	RELATION.	HOME.	PERSONAL DESCRIPTION.				CITIZENSHIP.	EDUCATION.	NATIVITY & MOTHER TONGUE.						OCCUPATION.						
Dwelling	Family	Fm			Own/Reut	Mortgage/Free	Sex	Race	Age last birthday	Marital Status	Yr. Imm. Natur. Alien	Yr. Nat.	Att. Sch. Read Write	Birth Place Person	Language	Birth Place Father	Language	Birth Place Mother	Language	Able to Speak English	Trade, Profes- sion, Work	Industry, business, establish- ment	Employer/ Wage	# Farm Schedule
√	217	237	COWBURN John P — Louisa	Head Wife	O F		M W	62 M			1891 Al		Y Y	ENG	ENG	ENG	ENG	ENG	ENG	Y	Farmer	Fruit Farm	Em	70
√	218	238	McGRADY Edgar W — Lena	Head Wife	O F		M W	47 M			1893 Al		Y Y	GA	ENG	GA	ENG	GA	ENG	Y	Farmer	Fruit Farm	Em	71
√	219	239	JACOBS Myer — Sarah H WILLIAMS Alben — Martha	Head Wife Father-in-law Mother-in-law	O F		M W	68 M					Y Y	NY	NY	NY	NY	NY	Y	Farmer	Fruit Farm	Em	72	
√	220	240	BRADSHAW John F — Mae — John — Floyd	Head Wife Son Son	O F		M W	33 M					Y Y	FL	FL	FL	FL	FL	Y	Farmer	Fruit Farm	Em	73	
+	221	241	KING Solomon J — Susan J — Jena D — Ethel J — James C	Head Wife Daughter Daughter Son	R		M W	36 M					Y Y	SC	SC	SC	SC	SC	Y	Carpenter	House	W		
√	222	242	ANDERSON Fred — Mary R HELMAN Steve — Katherine — Arrine — Gladys	Head Daughter Head Wife Daughter Daughter	R		M W	63 M			1832 Pa		Y Y	DEN	DANE	DEN	DANE	DEN	DANE	Y	Farmer	Fruit Farm	Em	74
+	223	243	HOLMAN Synica ROBERTSON Aaron — Thomas	Head Head Brother	O M		M B	28 M					Y Y	SC	GA	GA	GA	GA	Y	Painter	House	OA		
+	224	245	GAINES Eliza — Geneva — Willie HAYS William	Head Daughter Son Roomer	R		F B	28 Wd					Y Y	FL	FL	FL	FL	FL	Y	Laundress	At Home	OA		
+	225	246	SLAYTN Kertis — Edith KELLY Ben	Head Wife Roomer	O F		M B	22 M					Y Y	FL	FL	FL	FL	FL	Y	Teamster	Fruit Farm	W		
+	226	247	NELSON Dina	Head	O F		F B	50 Wd					Y Y	FL	FL	FL	FL	FL	Y	Washing	At Home	W		
+	227	248	HANKS Will — Estella — Earnest BOBAND Herbert	Head Wife Son Roomer	O F		M B	32 M					Y Y	SC	SC	SC	SC	SC	Y	Teamster	Fruit Farm	W		
+	228	249	WILDER Maggie — Camie — Corrinne — Annie — Willie — Hollie — Edna M	Head Son Daughter Daughter Son Daughter Daughter	R		F B	29 Wd					Y Y	FL	FL	FL	FL	FL	Y	Laundress	At Home	OA		
+	229	250	GADSON Miles — Laura — Louisa	Head Wife Daughter	O F		M B	35 M					Y Y	SC	SC	SC	SC	SC	Y	Laborer	Fruit Farm	W		
+	230	251	BLUSDILL Julian — Lizzie	Head Wife	R		M Mu	31 M			Un Un		Y Y	ENG	ENG	ENG	ENG	ENG	ENG	Y	Salesman	Gen Merchandise	W	

Florida		FOURTEENTH CENSUS OF THE UNITED STATES: 1920—POPULATION										Putnam County		Crescent City Precinct #1		Institution State Prison Convict Camp Line 1+47		Supervisor's District 44		Page 139									
Enumerated on the		19 day of January, 1920		Joseph I. Milstead, Enumerator		Enumeration District 145		Sheet 11A																					
LOCATION.		NAME.		RELATION		HOME.		PERSONAL DESCRIPTION.		CITIZENSHIP.		EDUCATION.		NATIVITY & MOTHER TONGUE				OCCUPATION											
+	Dwelling	Family				Own/Rent	Mortgage/Free	Sex	Race	Age last birthday	Marital Status	Yr. Imm.	Nat. or Alien	Yr. Nat.	Att. Sch.	Read	Write	Birth Place Person	Language	Birth Place Father	Language	Birth Place Mother	Language	Able to Speak English	Trade, Profession, Work	Industry, business, or establishment	Employer Salary/Wage	# Farm	Schedule
	231	252	WILLIAMS Walter W	Head	R			M	W	52	M				Y	Y		AL	AL	AL	AL	Y		Superintendent	Convict Camp	W			
			— Syd D	Son				M	W	21	S				Y	Y		MS	AL	MS	MS	Y		Yard Sup't.	Convict Camp	W			
			CASON John H	None				M	W	30	S				Y	Y		GA	GA	GA	GA	Y		Officer	Convict Camp	W			
			DELANY Edd	None				M	W	21	S				Y	Y		FL	not kn:US	not kn:US	not kn:US	Y		Officer	Convict Camp	W			
			— Lewis	None				M	W	23	S				Y	Y		FL	not kn:US	not kn:US	not kn:US	Y		Officer	Convict Camp	W			
			— Dewey	None				M	W	20	S				Y	Y		FL	not kn:US	not kn:US	not kn:US	Y		Officer	Convict Camp	W			
			BOYETT [Not given]	None				M	W	53	S				Y	Y		NC	NC	NC	NC	Y		Officer	Convict Camp	W			
			ROBERTSON Manuel	None				M	B	23	M				N	N		FL	FL	FL	FL	Y		Laborer	State Road Camp	W			
			FRANKLIN Jc	None				M	B	24	S				Y	Y		GA	SC	GA	GA	Y		Laborer	State Camp	W			
			SMITH Tom	None				M	B	49	M				N	N		GA	AL	AL	AL	Y		Laborer	State Camp	W			
			LEWIS Doll	None				M	B	21	S				Y	Y		FL	FL	FL	FL	Y		Laborer	State Road Camp	W			
			EVENS George	None				M	B	20	S				N	N		FL	FL	FL	FL	Y		Laborer	State Camp	W			
			ROLLINS Syd W	None				M	B	27	M				N	N		SC	SC	SC	SC	Y		Laborer	State Camp	W			
			BROWN Will	None				M	B	33	S				N	N		GA	GA	GA	GA	Y		Laborer	State Camp	W			
			GRAHAM Chester	None				M	B	25	M				N	N		FL	FL	FL	FL	Y		Laborer	State Camp	W			
			ROBERTSON Charley	None				M	B	22	S				N	N		FL	FL	FL	FL	Y		Laborer	State Camp	W			
			JAMES George	None				M	Mu	22	S				Y	Y		CA	CA	CA	CA	Y		Laborer	State Camp	W			
			JENKINS Junior	None				M	B	22	S				Y	Y		PA	not kn:US	PA	PA	Y		Laborer	State Camp	W			
			HOWARD Robert	None				M	B	22	S				N	N		FL	not kn:US	FL	FL	Y		Laborer	State Camp	W			
			LAWRENCE James	None				M	B	24	M				N	N		SC	SC	SC	SC	Y		Laborer	State Road	W			
			SANDERS Willie	None				M	Mu	20	S				Y	Y		FL	FL	FL	FL	Y		Laborer	State Road	W			
			CULLY [or ALLEN] Edd	None				M	B	32	M		Un	Un	Y	Y		ENG	ENG	ENG	ENG	ENG	ENG	Y	Laborer	State Road	W		
			NEBLACK Oliver	None				M	B	20	S				N	N		FL	not kn:US	not kn:US	not kn:US	Y		Laborer	State Road	W			
			DRAYTON Clarence	None				M	B	22	S				Y	Y		FL	FL	FL	FL	Y		Laborer	State Road	W			
			HAMES Alace	None				M	B	21	M				N	N		FL	FL	FL	FL	Y		Laborer	State Road	W			
			JACKSON John	None				M	B	25	S				N	N		FL	not kn:US	not kn:US	not kn:US	Y		Laborer	State Road	W			
			DUNKIN Tom	None				M	B	46	S		Un	Un	Y	Y		ENG	ENG	ENG	ENG	ENG	ENG	Y	Laborer	State Road	W		
			NESBY Sol	None				M	B	27	M				N	N		SC	SC	SC	SC	Y		Laborer	State Road	W			
			WILLIAMS Albert	None				M	B	40	M				Y	Y		FL	SC	SC	SC	Y		Laborer	State Road	W			
			TRASHER Willie	None				M	B	18	S				N	N		FL	not kn:US	not kn:US	not kn:US	Y		Laborer	State Road	W			
			ROBERTSON Henry	None				M	B	32	M				Y	Y		FL	SC	SC	SC	Y		Laborer	State Road	W			
			McCLELENAN Jeff	None				M	B	29	M				N	N		FL	FL	FL	FL	Y		Laborer	State Road	W			
			SCOTT Washington	None				M	B	50	M		or 51		Y	Y		FL	SC	FL	FL	Y		Laborer	State Road	W			
			DAVIS Soloman	None				M	B	20	S				Y	Y		FL	FL	FL	FL	Y		Laborer	State Road	W			
			EDWARDS James	None				M	B	20	S				N	N		GA	not kn:US	GA	GA	Y		Laborer	State Road	W			
			McCRAE Eddie	None				M	B	21	M				N	N		FL	FL	FL	FL	Y		Laborer	State Road	W			
			HUTCHINSON Charley	None				M	B	36	S				N	N		GA	GA	GA	GA	Y		Laborer	State Road	W			
			MURRY James	None				M	B	24	M				Y	Y		FL	FL	FL	FL	Y		Laborer	State Road	W			
			WASHINGTON Lewis	None				M	B	18	S				N	N		FL	FL	NC	NC	Y		Laborer	State Road	W			
			BAKER Boots	None				M	B	24	M				Y	Y		FL	FL	FL	FL	Y		Laborer	State Road	W			
			ELLIS Bruston	None				M	B	26	S				Y	Y		FL	SC	FL	FL	Y		Laborer	State Road	W			
			GRIFFIN Archie	None				M	Mu	20	S				Y	Y		FL	not kn:US	not kn:US	not kn:US	Y		Laborer	State Road	W			
			GANES Fred	None				M	B	18	S				Y	Y		FL	VA	FL	FL	Y		Laborer	State Road	W			
			COONS Will	None				M	B	27	M				Y	Y		SC	SC	SC	SC	Y		Laborer	State Road	W			
			HARRIS John	None				M	B	41	M				Y	Y		FL	not kn:US	FL	FL	Y		Laborer	State Road	W			
			HARRISON Hans	None				M	B	34	M				N	N		FL	FL	FL	FL	Y		Laborer	State Road	W			
			RHOADES Julius	None				M	B	26	S				Y	Y		FL	GA	FL	FL	Y		Laborer	State Road	W			
+	232	253	Mc FRENCH McCamey	Head	R			M	W	30	M				Y	Y		MS	MS	MS	MS	Y		Laborer	Fruit Farm	W			
			— Mae	Wife				F	W	29	M				Y	Y		SC	SC	SC	SC	Y		None					
			— Thurman	Son				M	W	23/12	S				Y	Y		FL	MS	MS	MS	Y		None					

Florida		FOURTEENTH CENSUS OF THE UNITED STATES: 1920—POPULATION																							
Putnam County		Crescent City Precinct 1			Institution Convict Camp [Lines] 51+67 Line				Supervisor's District 44			Page 139													
Enumerated on the 17 + 19 day of January, 1920		Joseph I. Milstead, Enumerator				Enumeration District 145			Sheet 11B																
LOCATION.		NAME.	RELATION.	HOME.	PERSONAL DESCRIPTION.				CITIZENSHIP.	EDUCATION.		NATIVITY & MOTHER TONGUE.				OCCUPATION.									
Dwelling	Family			Own/Rent	Mortgage/Free	Sex	Race	Age last birthday	Marital Status	Yr. Imm. Natr./Alien	Yr. Natr.	Att. Sch. Read	Write	Birth Place Person	Language	Birth Place Father	Language	Birth Place Mother	Language	Able to Speak English	Trade, Profession, Work	Industry, business, or establishment	Employer Salary/Wage	# Farm	Schedule
+	233	254	GRANGER James H	Head	R	M	W	46	M			Y	Y	FL		SC		FL		Y	Supt. Convict Camp	Road Building	W		
			— Ethel	Wife		F	W	46	M			Y	Y	FL		FL		FL		Y	None				
			— James H Jr	Son		M	W	3 1/2	S			Y		FL		FL		FL		Y	None				
			DIAS George	None		M	W	40	S			Y	Y	FL		GA		GA		Y	Officer	Convict Camp	W		
			PHILIPS William W	None		M	W	57	M	Un	AI	Y	Y	CAN	ENG	CAN	ENG	CAN	ENG	Y	Laborer	State Road			
			JACKSON George J	None		M	B	36	M			N	N	TX		not known	US	TX		Y	Laborer	State Road			
			LONG Fred	None		M	B	22	S			Y	Y	NC		FL		NC		Y	Laborer	State Road			
			KEFLER Ward	None		M	W	25	S			Y	Y	OH		OH		OH		Y	Laborer	State Road			
			BUTLER Chas	None		M	B	37	M			Y	Y	NJ		NJ		FL		Y	Laborer	State Road			
			PRICE Sam	None		M	B	19	S			N	Y	Y	FL		FL		FL		Y	Laborer	State Road		
			TAYLOR Thomas	None		M	B	40	M			Y	Y	GA		GA		GA		Y	Laborer	State Road			
			FISHER George	None		M	B	50	S			Y	Y	NC		NC		NC		Y	Laborer	State Road			
			McPHADEN Mose	None		M	B	48	M			N	N	SC		SC		SC		Y	Laborer	State Road			
			Mc CLENON Mose	None		M	B	43	M			Y	Y	VA		VA		VA		Y	Laborer	State Road			
			SHULER James	None		M	B	27	S			Y	Y	SC		SC		SC		Y	Laborer	State Road			
			WHEEL BRADLEY Will	None		M	Mu	37	S			Y	Y	PA		PA		PA		Y	Laborer	State Road			
			SMITH James E	None		M	W	56	S			Y	Y	FL		not kn. US		not kn. US		Y	Laborer	State Road			
+	234	255	STARK William L	Head	O F	M	B	47	M			Y	Y	SC		SC		WV		Y	Laborer	Lumber Camp	W		
			— Annie	Wife		F	B	30	M			Y	Y	FL		FL		FL		Y	None				
			— Irene	Daughter		F	B	14	S			Y	Y	FL		SC		FL		Y	None				
			— Floritia	Daughter		F	B	11	S			Y	Y	FL		SC		FL		Y	None				
			— Elmer	Daughter		F	B	9	S			Y	Y	FL		SC		FL		Y	None				
			— Willie M	Daughter		F	B	7	S			Y	Y	FL		SC		FL		Y	None				
			— Edwin C	Son		M	B	23 1/2	S			Y	Y	FL		SC		FL		Y	None				
			— Jamie	Son		M	B	7 1/2	S			Y	Y	FL		SC		FL		Y	None				
Fin	235	256	COOPER Mathis C	Head	O F	M	B	68	M			Y	Y	FL		FL		FL		Y	Truck Farmer	Truck Farm	OA	75	
√			— Charlott	Wife		F	B	59	M			Y	Y	SC		SC		SC		Y	None				
Fin	236	257	WILDER George	Head	Un	M	B	60	M			N	N	FL		FL		FL		Y	Farmer	Truck Farm	OA	76	
√			— Lucra [or Sucra?]	Wife		F	B	55	M			?	?	FL		FL		FL		Y	None				
√			FOWL R Naoma	Daughter		F	B	30	M			Y	Y	FL		FL		FL		Y	None				
√			— Becca T	Grand Dau		F	B	13	S			Y	Y	FL		FL		FL		Y	None				
√			— Rudolph	Grand Son		M	B	6	S			N	Y	FL		FL		FL		Y	None				
+	237	258	POWEL George	Head	O F	M	B	40	Wd			Y	Y	SC		SC		SC		Y	Laborer	Fruit Farm	W		
			— Jamie	Son		M	B	11	S			Y	Y	FL		SC		FL		Y	None				
			— Major	Son		M	B	9	S			Y	Y	FL		SC		FL		Y	None				
Fin	238	259	STUDSTILL James	Head	O F	M	B	42	M			Y	Y	GA		GA		GA		Y	Farmer	Truck Farm	OA	77	
√			— Janie	Wife		F	B	49	M			Y	Y	GA		GA		GA		Y	None				
√			— Arin	Daughter		F	B	9	S			Y	Y	FL		GA		GA		Y	None				
+	239	260	JOHNSON Charles	Head	O F	M	B	35	S	(Sic)		Y	N	SC		SC		SC		Y	Laborer	Fruit Farm	W		
			— Verena	Wife		F	B	19	S	(Sic)		N	Y	FL		FL		FL		Y	None				
+	240	261	JURDON Tull E	Head	R	M	B	40	S			Y	Y	AL		AL		AL		Y	Foreman	Rail Road	W		
			— Mosel	Sister		F	B	23	S			Y	Y	AL		AL		AL		Y	None				
+	241	262	HARRISON John W	Head	O F	M	B	65	S			Y	Y	GA		SC		SC		Y	Postmaster	Post office	W		
+	242	263	WILLIAMS John	Head	R	M	B	39	S			N	N	FL		not kn. US		not kn. US		Y	Laborer	Rail Road	W		
+	243	264	SANDERS Anderson A	Head	R	M	B	31	M			Y	Y	FL		FL		FL			Laborer	Rail Road	W		
			— Mary	Wife		F	B	30	M			Y	Y	FL		FL		FL			None				
+	244	265	PALMER Henry	Head	R	M	B	32	M			N	N	SC		SC		SC			Laborer	Turpentine Plant	W		
			— Adela	Wife		F	B	31	M			Y	Y	FL		FL		SC			None				
+	245	266	SAUNDERS James	Head	R	M	B	27	M			Y	Y	GA		GA		GA			Laborer	Turpentine Plant	W		
			— Blanch	Wife		F	B	25	M			Y	Y	GA		GA		GA			None				

Florida		FOURTEENTH CENSUS OF THE UNITED STATES: 1920—POPULATION														Page 140									
Putnam County		Crescent City Precinct #1				Institution X				Supervisor's District 44				Sheet 12A											
Enumerated on the 19 day of January, 1920		Joseph I. Milstead, Enumerator				Enumeration District 145																			
LOCATION.		NAME.		RELATION	HOME	PERSONAL DESCRIPTION.				CITIZENSHIP	EDUCATION	NATIVITY & MOTHER TONGUE				OCCUPATION		Employer/ Salary/ Wage	# Farm Schedule						
Dwelling	Family				Own/Rent	Mortgage/Free	Sex	Race	Age last birthday	Marital Status	Yr. Imm.	Nat. of Birth	Yr. Nat.	Att. Sch. Read Write	Birth Place Person	Language	Birth Place Father	Language	Birth Place Mother	Language	Able to speak English	Trade, Profession, Work	Industry, business, or establishment		
+	331 [sic]	252	SLATER Ned	Head	O	F	M	B	64	M				NN	FL		FL		FL		Y	Laborer	Fruit Farm	W	
			— Elizabeth	Wife			F	B	60	M				NN	FL		FL		FL		Y	None			
			— Edward	Son			M	B	38	M				YY	FL		FL		FL		Y	Chauffeur	Private Family	W	
			— Marth	Dau-in-Law			F	B	39	M				YY	VA		FL		FL		Y	None			
			— Sally	Daughter			F	B	27	Wd				YY	FL		FL		FL		Y	House Work	Private Family	W	
			— Linda	Daughter			F	B	23	Wd				YY	FL		FL		FL		Y	None			
			— Walderan	Son			M	B	21	S				YY	FL		FL		FL		Y	Laborer	Fruit Farm	W	
			— Lewis	Grand Son			M	B	9	S				YYY	IL		FL		VA		Y	None			
			— Robert	Grand Son			M	B	4 ³ / ₁₂	S					IL		FL		VA		Y	None			
			— Harrison	Grand Son			M	B	3	S					IL		FL		VA		Y	None			
X	232	253	RITCHARDSON Charley	Head	O	F	M	B	40	M				YY	FL		FL		VA		Y	Laborer	Rail Road	W	
			— Emma	Wife			F	B	33	M				YY	FL		FL		FL		Y	Cook	Private Family	W	
			TRAMMEL James	Grand Son			M	B	5	S				YYY	FL		FL		FL		Y	None			
			JOHNSON Lucy	Roomer			F	B	78	S				NN	NC		not known US		not kn-US		Y	None			
Fm	233	254	CLIFF Walter	Head	O	F	M	W	58	M	1890 Pa			YY	ENG	ENG	ENG	ENG	ENG	ENG	Y	Fruit Farmer	Fruit Farm	Em	78
√			— Elsie C	Wife			F	W	28	M	X AI			YY	NY		GER		GER		Y	None			
√			— Edith L	Daughter			F	W	9	S				YYY	FL		ENG		NY		Y	None			
√			— Alice E	Daughter			F	W	7	S				YYY	FL		ENG		NY		Y	None			
X	234	255	RILEY Jess R	Head	R		M	B	49	M				YY	FL		FL		FL		Y	Laborer	Fruit Farm	W	
			— May	Wife			F	B	30	M				YY	FL		FL		FL		Y	None			
X	235	256	SLATER Theodore	Head	O	F	M	B	33	M				YN	FL		FL		FL		Y	Laborer	Fruit Farm	W	
			— Ethel	Wife			F	B	29	M				YY	FL		FL		FL		Y	None			
			— Essie	Son			M	B	9	S				YYY	FL		FL		FL		Y	None			
			— Elsie	Daughter			F	B	7	S				YYY	FL		FL		FL		Y	None			
X	236	257	KONSON Martha	Head	O	F	F	B	74	Wd				YY	FL		FL		FL		Y	Laundress	Private Family	W	
			— Salome [or HANSON]	Daughter			F	B	24	S				YY	FL		FL		FL		Y	Cook	Private Family	W	
			— Lena	Daughter			F	B	18	S				NY	FL		FL		FL		Y	Cook	Private Family	W	
			— Martha	Daughter			F	B	20	S				YY	FL		FL		FL		Y	Cook	Private Family	W	
			— Abert R	Son			M	B	15	S				YYY	FL		FL		FL		Y	None			
			— Ida	Daughter			F	B	12	S				YYY	FL		FL		FL		Y	None			
			— Sarah	Daughter			F	B	11	S				YYY	FL		FL		FL		Y	None			
X	237	258	FRANCIS John	Head	O	F	M	B	40	Wd				YY	FL		not kn-US		not kn-US		Y	Laborer	Fruit Farm	W	
X	238	259	GIBBS George B	Head	O	F	M	B	49	M				YY	FL		FL		FL		Y	Laborer	Fruit Farm	W	
			— Mamie	Wife			F	B	48	M				YY	FL		FL		FL		Y	None			
			— Anna	Daughter			F	B	13	S				YYY	FL		FL		FL		Y	None			
X	239	260	STARKS William W	Head	O	F	M	B	68	M				YYY	FL		FL		FL		Y	Laborer	Fruit Farm	W	
X	240	261	NORWOOD Lucy	Head	O	F	F	B	53	Wd				NN	FL		FL		FL		Y	Laundress	At Home	W	
			— Lucy S	Daughter			F	B	28	S				YY	FL		FL		FL		Y	Laundress	At Home	W	
			CROWEL Jessie	Adopted Dau			F	B	13	S				YYY	FL		FL		FL		Y	None			
Fm	241	262	DODGE Frank	Head	O	F	M	W	67	M				YY	WI		IL		VT		Y	Farmer	Fruit Farm	Em	79
√			— Eva N	Wife			F	W	61	M				YY	IA		NY		PA		Y	None			
√			— Frank L	Son			M	W	32	S				YY	SD		WI		IA US		Y	Farmer	Stock Farm	Em	
X	242	263	SPENCER Walter (?) H	Head	O	F	M	W	32	M				YY	TX		TX		TX		Y	Carpenter	House	W	?
			— Laura	Wife			F	W	43	M				YY	MO		MO		MO		Y	None			
			— Frank	Son			M	W	8	S				YYY	TX		TX		MO		Y	None			
			— Mollie	Daughter			F	W	1 ⁶ / ₁₂	S					FL		TX		MO		Y	None			
Fm	243	264	CARIER Janie E	Head	O	F	F	W	70	Wd				YY	GA		SC		GA		Y	Farmer	Fruit Farm	Em	80
√			— Victor I	Son			M	W	37	S				YY	FL		FL		GA		Y	None			
X	244	265	JOHNSON Carlisile	Head	Un		F	B	51	Wd				NN	GA		GA		not kn-US		Y	Laborer	Fruit Farm	W	
X			LEGREE Sarah	Head	O	F	F	B	52	Wd				NN	GA		GA		GA		Y	Laborer	Working Out	W	

Florida		FOURTEENTH CENSUS OF THE UNITED STATES: 1920—POPULATION										Putnam County		Crescent City Precinct 1		Incorporated Place X		Supervisor's District 44		Page 140									
Enumerated on the		20		day of January, 1920		Joseph I. Milstead,		Enumerator		Enumeration District 145		Sheet 12B																	
LOCATION.		NAME.		RELATION.	HOME.	PERSONAL DESCRIPTION.				CITIZENSHIP.	EDUCATION NATIVITY & MOTHER TONGUE						OCCUPATION												
Dwelling	Family				Own/Rent	Mortgage/Free	Sex	Race	Age last birthday	Marital Status	Yr. Imm. Natr./Aben	Yr. Natu.	Att. Sch. Read	Write	Birth Place	Person	Language	Birth Place	Father	Language	Birth Place	Mother	Language	Able to speak English	Trade, Profes- sion, Work	Industry, business, or establish- ment	Employer Wage	# Farm	Schedule
+	245	266	JURNIGAN William C	Head	R		M	W	67	M			Y	Y	GA		NC		S		Y			Y	Laborer	Fruit Farm	W		
			— Sarah L	Wife			F	W	50	M			Y	Y	GA		GA		GA		Y			Y	None				
+	245	267	NACH Willie	Head	O	F	M	B	36	M			Y	Y	GA		GA		GA		Y			Y	Laborer	Fruit Farm	W		
			— Daisy	Wife			F	Mu	32	M			Y	Y	FL		FL		FL		Y			Y	None				
			— Ira	Son			M	Mu	12	S			Y	Y	FL		GA		FL		Y			Y	None				
			— Iona	Daughter			F	Mu	10	S			Y	Y	FL		GA		FL		Y			Y	None				
			— Crestena	Daughter			F	Mu	9	S			Y	Y	FL		GA		FL		Y			Y	None				
			— Catherine	Daughter			F	Mu	7	S			Y	Y	FL		GA		FL		Y			Y	None				
			— Oris	Son			M	Mu	5	S					FL		GA		FL						None				
			— Lutha	Son			M	Mu	3	S					FL		GA		FL						None				
			— Stella C	Daughter			F	Mu	2 1/2	S					FL		GA		FL						None				
+	246	268	RANSOM Toleda	Head	R		M	B	30	M			Y	Y	FL		FL		FL		Y			Y	Laborer	Fruit Farm	W		
			— Julia	Wife			F	B	31	M			Y	Y	SC		SC		SC		Y			Y	None				
			— Nattie M	Daughter			F	B	17	S			Y	Y	SC		FL		SC		Y			Y	None				
			— Evelena	Daughter			F	B	15	S			Y	Y	SC		FL		SC		Y			Y	None				
			— Earl	Son			M	B	12	S			Y	Y	SC		FL		SC		Y			Y	None				
			— Floyd M	Son			M	B	9	S			Y	Y	FL		FL		SC		Y			Y	None				
			— Lewis A	Son			M	B	7	S			Y	Y	FL		FL		SC		Y			Y	None				
+	248	269	--LD John J	Head	R		M	B	49	M			Y	Y	SC		SC		SC		Y			Y	Laborer	Fruit Farm	W		
			— Marth	Wife			F	B	32	M			Y	Y	SC		SC		SC		Y			Y	None				
			— Jemeta R	Daughter			F	B	15	S			Y	Y	SC		SC		SC		Y			Y	None				
			— Walter	Son			M	B	13	S			Y	Y	SC		SC		SC		Y			Y	None				
			— Gussie	Daughter			F	B	10	S			Y	Y	SC		SC		SC		Y			Y	None				
+	249	270	WILSON John	Head	R		M	B	48	S			Y	Y	SC		SC		SC		Y			Y	Laborer	Fruit Farm	W		
+	250	271	LOVEL Elizabeth	Head	O	F	F	B	36	Wd			Y	Y	FL		SC		SC		Y			Y	Laundress	At Home	OA		
			— Wayman	Son			M	B	14	S			Y	Y	FL		SC		FL		Y			Y	Laborer	Fruit Farm	W		
			— Delola	Daughter			F	B	12	S			Y	Y	FL		SC		FL		Y			Y	None				
			— Lucile	Daughter			F	B	10	S			Y	Y	FL		SC		FL		Y			Y	None				
			— Florence	Daughter			F	B	6	S			Y	Y	FL		SC		FL		Y			Y	None				
			— Hayward	Son			M	B	4 1/2	S					FL		SC		FL						None				
			— Mary	Daughter			M	B	3 1/2	S					FL		FL		FL						Laborer	Fruit Farm	W		[Line below?]
+	251	272	CROSS Will	Head	R		M	B	30	M			Y	Y	GA		GA		GA		Y			Y	None				
			— Ina S	Wife			F	B	28	M			Y	Y	GA		GA		GA		Y			Y	None				
			— Alice	Daughter			F	B	10	S			Y	Y	FL		FL		[Stel] FL		Y			Y	None				
			— Robert	Son			M	B	8	S			Y	Y	FL		FL		[Stel] FL						None				
			— Agness	Daughter			F	B	16 1/2	S			Y	Y	FL		FL		[Stel] FL						None				
+	252	273	STETLMAN Mary	Head	R		F	B	30	Wd			N	N	SC		SC		SC		Y			Y	Cook	Private Family	W		
			— Alphonso	Son			M	B	11	S			Y	Y	SC		SC		SC		Y			Y	None				
			— Eva	Daughter			F	B	8	S			Y	Y	SC		SC		SC						None				
			— Kate	Daughter			F	B	6	S			Y	Y	SC		SC		SC						None				
			— John	Son			M	B	4	S					SC		SC		SC						None				
			— Tom	Son			M	B	2 6/12	S					SC		SC		SC						None				
Fm	253	274	VARNES Dolabing [Darling]	Head	O	F	M	W	64	M			Y	Y	GA		not known		not known		Y			Y	Fruit Farmer	Fruit Farm	OA	81	
√			— Theresa	Wife			F	W	60	M			Y	Y	FL		FL		FL		Y			Y	None				
√			— Desota N	Son			M	W	27	S			Y	Y	FL		FL GA		FL		Y			Y	Telegraph Operator	RR Company	W		
+	254	275	REASON Robert	Head	O	F	M	B	26	M			Y	Y	GA		GA		GA		Y			Y	Laborer	Fruit Farm	W		
			— Jennie E	Wife			F	B	22	M			Y	Y	GA		GA		GA		Y			Y	None				
			— Pinkney	Son			M	B	4 1/2	S					FL		GA		GA		Y			Y	None				
			— Louise	Daughter			F	B	2 6/12	S					FL		GA		GA		Y			Y	None				
			— Lula M	Daughter			F	B	1	S					FL		GA		GA					Y	None				

Florida **FOURTEENTH CENSUS OF THE UNITED STATES: 1920—POPULATION**

Putnam County *Crescent City Precinct 1* Institution *X* Supervisor's District *44* Page *141*
 Enumerated on the *20* day of *January*, 1920 *Joseph I. Milstead*, Enumerator Enumeration District *145* Sheet *13A*

LOCATION.		NAME.	RELATION	HOME.	PERSONAL DESCRIPTION.				CITIZENSHIP	EDUCATION	NATIVITY & MOTHER TONGUE				OCCUPATION											
Dwelling	Family			Own/Rent	Sex	Race	Age last birthday	Marital Status	Yc. Imm.	Nat. of Birth	Yc. Nat.	Att. Sch.	Read	Write	Birth Place Person	Language	Birth Place Father	Language	Birth Place Mother	Language	Able to Speak English	Trade, Profession, Work	Industry, business, or establishment	Employer Salary Wage	# Farm	Schedule
+	254	276	TRAMEL Jessie	Head	R	M	B	37	S				Y	N	FL	not known	US	not kn	US		Y	Laborer	Rail Road			
+	255	277	BEASLEY David B	Head	O	F	M	W	66	M			Y	Y	GA	GA	GA				Y	Sec. Forman	Rail Road	W		
			— Rosie	Wife			F	W	55	M			Y	Y	FL	FL	FL				Y	None				
			— David B	Son			M	W	14	S			Y	Y	FL	GA	FL				Y	None				
Fm	256	278	BRADOCK Spicer S	Head	O	F	M	W	70	M			Y	Y	FL	FL	FL				Y	Fruit Farmer	Fruit Farm	Em	82	
✓			— Pearl	Wife			F	W	35	M			Y	Y	FL	GA	GA				Y	None				
✓			— Lula L	Daughter			F	W	15	S			Y	Y	FL	FL	FL				Y	None				
✓			— Eugene R	Son			F	W	13	S			Y	Y	FL	FL	FL				Y	None				
✓			— Roy	Son	[Sic]		M	W	9	S			Y	Y	FL	FL	FL				Y	None				
?	257	279	HIRES Henry	Head	R		M	W	26	M			Y	Y	FL	FL	FL				Y	Laborer	Fruit Farm	W		
			— Rosie L	Wife			F	W	20	M			N	Y	GA	GA	GA				Y	None				
			SMITH Gordon	Roomer			M	W	28	S			Y	Y	GA	GA	GA				Y	Laborer	Fruit Farm	W		
?	258	280	SMITH Robert L	Head	O	F	M	W	41	M			Y	Y	GA	GA	GA				Y	Fruit Farmer	Fruit Farm	Em	83	
			— Anna	Wife			F	W	35	M			Y	Y	FL	GA	GA				Y	None				
			— Myrtice	Daughter			F	W	13	S			Y	Y	FL	GA	FL				Y	None				
			— Borson	Son			M	W	11	S			Y	Y	FL	GA	FL				Y	None				
			— Vivian	Daughter			F	W	6	S			Y	Y	FL	GA	FL				Y	None				
?	259	281	FREEMAN Lewis	Head	O	F	M	B	46	M			Y	Y	SC	SC	SC				Y	Laborer	Turpentine Destill	W		
			— Elizabeth	Wife			F	B	30	M			Y	Y	SC	SC	SC				Y	None				
			— Rufus	Son			M	B	12	S			Y	Y	FL	SC	SC				Y	None				
			— Eva	Daughter			F	B	10	S			Y	Y	FL	SC	SC				Y	None				
			— Ethel	Daughter			F	B	8	S			Y	Y	FL	SC	SC					None				
			— Raphus	Son			M	B	6	S			Y	Y	FL	SC	SC					None				
			— Edd	Son			M	B	5	S			Y	Y	FL	SC	SC					None				
			— Ella M	Daughter			F	B	3 ⁵ / ₁₂	S					FL	SC	SC					None				
			— Lewis	Son			M	B	6 ¹ / ₂	S					FL	SC	SC					None				
+	260	292	WILLIAMS Sam	Head	R		M	B	55	M			N	N	SC	SC	SC				Y	Laborer	Turpentine Trees	W		
			— Agness	Wife			F	B	35	M			N	N	SC	SC	SC				Y	None				
			— Chester R	Son			M	B	14	M			Y	Y	FL	SC	SC				Y	None				
			— Nancy	Daughter			F	B	12	S			Y	Y	FL	SC	SC				Y	None				
			— Ross	Son			M	B	7	S			Y	Y	FL	SC	SC					None				
			— Marshal W	Son			M	B	4	S			Y	Y	FL	SC	SC					None				
			— Nancy	Daughter			F	B	2 ⁶ / ₁₂	S					FL	SC	SC					None				
+	261	283	QUARTERMAN Will	Head	R		M	B	49	M			Y	Y	GA	GA	GA				Y	Laborer	Turpentine Destill	W		
			— Cary	Wife			F	B	27	M			Y	Y	FL	FL	FL				Y	None				
			— Rubin S	Son			M	B	10	S			Y	Y	FL	GA	FL				Y	None				
			— Clarence	Son			M	B	8	S			Y	Y	FL	GA	FL					None				
			— Elscie M	Daughter			F	B	3	S					FL	GA	FL					None				
			— Gladis E	Daughter			F	B	7 ¹ / ₂	S					FL	GA	FL					None				
			FIELDS Ludy	Roomer			M	B	20	M			N	Y	FL	GA	GA				Y	None				
			— Mary	Roomer			F	B	?	M	11/12[?]				FL	GA	GA					None				
+	262	284	GANAS Benis	Head	R		M	W	33	M			Y	Y	GA	GA	GA				Y	Forman	Turpentine Plant	W		
			— Anna M	Wife			F	W	26	M			Y	Y	SC	SC	SC				Y	None				
			— BJ	Son			M	W	5	S					FL	SC	FL	[Sic]				None				
			— George	Son			M	W	3 ⁸ / ₁₂	S					FL	SC	FL					None				
			— Freta	Daughter			F	W	2 ¹ / ₂	S					FL	SC	FL					None				
			HIGGINS Marion	Roomer			F	W	16	S			Y	Y	FL	FL	FL				Y	None				
+	263	285	BEASLEY Wash	Head	O	F	M	B	45	M			Y	Y	FL	FL	FL				Y	Laborer	Lumber Camp	W		
			— Josephine	Wife			F	B	43	M			?	?	FL	FL	FL				Y	None				
			— Essie	Daughter			F	B	17	S			N	Y	FL	FL	GA				Y	None				

Crescent City & Deland Road

Florida
Putnam County **Crescent City Precinct 1** Incorporated Place **X** Supervisor's District **44** Page **141**
Enumerated on the **20+21** day of January, 1920 Joseph I. Milstead, Enumerator Enumeration District **145** Sheet **13B**

FOURTEENTH CENSUS OF THE UNITED STATES: 1920—POPULATION

LOCATION.		NAME.	RELATION.	HOME.	PERSONAL					CITIZEN- SHIP	EDUCATION & MOTHER TONGUE					OCCUPATION													
Dwelling	Family			Own/Rent	Mortgage/Free	Sex	Race	Age last birthday	Marital Status	Yr. Imm.	Natur. Alien	Yr. Natu.	Att. Sch.	Read	Write	Birth Place	Person	Language	Birth Place	Father	Language	Birth Place	Mother	Language	Able to Speak English	Trade Profession, Work	Industry, business, or establishment	Employer Salary/Wage	# Farm Schedule
		— George	Son			M	B	14	S				Y	Y	Y	FL		FL		GA		Y		Y	None				
		— John	Son			M	B	13	S				Y	Y	Y	FL		FL		GA		Y		Y	None				
		— Annie	Daughter			F	B	11	S				Y	Y	Y	FL		FL		GA		Y		Y	None				
		— Louise	Daughter			F	B	8	S				Y	Y	Y	FL		FL		GA					Y	None			
		— Leona	Daughter			F	B	20	M				N	Y	Y	FL		FL		GA		Y		Y	None				
		— Joe A	Grand Son			M	B	2	S							FL		FL		GA									
+	264	286	LAWTON Prince	Head	O F	M	B	40	M				Y	Y		SC		SC		SC		Y		Y	Laborer	Turpentine Dstill		W	
			— Lillia	Wife		F	B	31	M				Y	Y		GA		GA		GA		Y		Y	None				
			— Albert	Son		M	B	10	S				Y	Y	Y	FL		SC		GA		Y		Y	None				
			— Long	Son		M	B	8	S				Y	Y	Y	FL		SC		GA					Y	None			
			— Mary	Daughter		F	B	6	S				Y	Y	Y	FL		SC		GA					Y	None			
			— Lillie B	Daughter		F	B	2 1/2	S							FL		SC		GA					Y	None			
			— Bronnie	Brother		M	B	39	M				Y	Y		SC		SC		SC		Y		Y	Laborer	Saw Mill		W	
			— Lizzie	Sister-Law		F	B	40	M				Y	Y		GA		GA		GA		Y		Y	None				
			— Magie	Niece		F	B	14	S				Y	Y	Y	FL		SC		GA		Y		Y	None				
			— Elis	Nephew		M	B	12	S				Y	Y	Y	FL		SC		GA		Y		Y	None				
			— Victoria	Niece		F	B	9	S				Y	Y	Y	FL		SC		GA		Y		Y	None				
+	265	287	BENNETT Richard	Head	O F	M	B	27	M				Y	Y		SC		SC		SC		Y		Y	Laborer	Fruit Farm		W	
			— Eva	Wife		F	B	22	M				Y	Y		GA		GA		GA		Y		Y	None				
+	266	288	CARTER Joseph W	Head	O F	M	W	45	M				Y	Y		GA		NC		NC		Y		Y	Carpenter	House		W	
			— Anna L	Wife		F	W	38	M				Y	Y		GA		GA		GA		Y		Y	None				
+	267	289	FORE Ganes D	Head	R	M	W	43	M				Y	Y		MS		MS		MS		Y		Y	Teamster	Fruit Farm		W	
			— Nina	Wife		F	W	44	M				Y	Y		MS		MS		MS		Y		Y	None				
			— Pearl	Daughter		F	W	22	S				Y	Y		FL		MS		MS		Y		Y	None				
			— Carl	Son		M	W	13	S				Y	Y	Y	FL		MS		MS		Y		Y	None				
			— Mary	Daughter		F	W	2 1/2	S							FL		MS		MS					Y	None			
			— Wnis	Daughter		F	W	1 4/12	S							FL		MS		MS					Y	None			
			RICE Norman	Roomer		M	W	18	S				N	Y	Y	PA		PA		PA		Y		Y	Laborer	Fruit Farm		W	
Fm	268	290	BRUBACKER Mack C	Head	O F	M	W	71	Wd				Y	Y		IN		IN		OH		Y		Y	Farmer	Fruit Farm		Em	84
Fm			BRAUN Ralph W	Son-in-Law		M	W	41	M				Y	Y		IL		IL		IL		Y		Y	Farmer	Fruit Farm		Em	85
			KYTE John	Roomer		M	W	37	M				Y	Y		GA		GA		not known		Y		Y	Laborer	Fruit Farm		W	
			— Dollie	Roomer		F	W	31	M				Y	Y		FL		FL		GA		Y		Y	None				
Fm	269	291	EWERS Merry R	Head	O F	M	W	51	M				Y	Y		IL		IL		OH		Y		Y	Farmer	Fruit Farm		OA	86
			— Loa E	Wife		F	W	49	M				Y	Y		NE		IL		IN		Y		Y	None				
			— Merrell R	Son		M	W	26	S				Y	Y		NE		IL		NE		Y		Y	Fruit Packer	Packing House		W	
			— Pansie	Daughter		F	W	22	M				Y	Y		NE		IL		NE		Y		Y	Fruit Packer	Packing House		W	
			— Marian L	Daughter		F	W	19	S				N	Y	Y	NE		IL		NE		Y		Y	None				
			— Vera	Daughter		F	W	14	S				Y	Y	Y	NE		IL		NE		Y		Y	None				
			— Verne A	Son		M	W	11	S				Y	Y	Y	NE		IL		NE		Y		Y	None				
Fm	270	292	BARNES Sam	Head	O F	M	W	49	M				Y	Y		FL		FL		FL		Y		Y	Farmer	Fruit Farm		OA	87
			— Bessie	Wife		F	W	39	M				Y	Y		FL		WV		WV		Y		Y	None				
+	271	293	BOKOLO Stanley	Head	O M	M	W	40	M	1914 Pa			Y	Y		POL	POLISH	POL	POL	POL	POL	Y		Y	Laborer	Packing House		W	
			— Annie	Wife		F	W	37	M	1914 Al			Y	Y		POL	POLISH	POL	POL	POL	POL	Y		Y	None				
+	272	294	HORNS Waltr S	Head	R	M	W	36	M				Y	Y		FL		GA		GA		Y		Y	Laborer	Fruit Farm		W	
			— Eloain [Elaine?]	Wife		F	W	21	S				Y	Y		FL		GA		GA		Y		Y	None				
+	273	295	KINARD Olie J	Head	O F	M	W	31	M				Y	Y		SC		SC		SC		Y		Y	Laborer	Fruit Farm		W	
			— Lula	Wife		F	W	25	M				Y	Y		AL		AL		SC		Y		Y	None				
			— Grover J	Son		M	W	7	S				Y	Y	Y	FL		SC		AL		Y		Y	None				
			— Jess W	Son		M	W	12/12	S							FL		SC		AL		Y		Y	None				
+	274	296	POWEL Tom	Head	O F	M	B	55[?]	S				N	N		SC		SC		SC		Y		Y	Laborer	Fruit Farm		W	

Central Ave
Crescent City & Deland Road

LOCATION.			NAME.	RELATION	HOME	PERSONAL					CITIZEN-EDUCATION			NATIVITY & MOTHER TONGUE					OCCUPATION										
Dwelling	Family				Own/Rent	Mortgage/Free	Sex	Race	Age last birthday	Marital Status	Yr. Inmi. Natu./Alien	Yr. Natu.	Att. Sch. Read	Write	Birth Place	Person	Language	Birth Place	Father	Language	Birth Place	Mother	Language	Able to Speak English	Trade, profes-Work	Industry, business, establish-ment	Employer Salary/Wage	# Farm Schedule	
+	275	297	CROSS Charly — Albertha	Head Wife	O F		M B	37 M					Y N	Y Y	FL	FL	FL	FL	FL	FL	FL	FL	FL	FL	Y	Laborer	Fruit Farm	W	
+	276	298	TRAMBEL Ell — Mae E — Ivy — Moses — Viola	Head Daughter Son Daughter	R		F Mu	26 M					N N	N Y Y	GA	GA	GA	GA	GA	GA	GA	GA	GA	GA	Y	Laundress	At Home	OA	
			LOWEL James	Son			M Mu	31/12 S							FL	GA	GA	GA	GA	GA	GA	GA	GA		None				
			MAJOR Edd	Roomer			M B	32 S					N N		FL	FL	FL	FL	FL	FL	FL	FL	FL	Y	Laborer	Rail Road	W		
			FLOYD Geo	Roomer			M B	28 S					Y Y		GA	GA	GA	GA	GA	GA	GA	GA	GA	Y	Laborer	Rail Road	W		
+	277	299	WILLIAMS John — Elen	Head Wife	R		M B	30 M					N N	Y Y	FL	FL	not known	not known	FL	FL	FL	FL	FL	Y	Laborer	Rail Road	W		
+	278	300	WILSON Bennie — Flora	Head Wife	R		M B	35 M					Y Y	Y Y	FL	FL	FL	FL	FL	FL	FL	FL	FL	Y	Laborer	Rail Road	W		
Fm	279	301	MOOSE Lloyd — Nina — Josephine	Head Wife Daughter	O M		M W	47 M					Y Y	Y Y	NY	NY	NY	NY	NY	NY	NY	NY	NY	Y	Farmer	Fruit Farm	OA	88	
Fm	280	302	MOOS Ruben — Annie	Head Wife	O F		M W	50 M					Y Y	Y Y	PA	PA	PA	PA	PA	PA	PA	PA	PA	Y	Farmer	Fruit Farm	OA	89	
+	281	303	HARP Jessie F — Joe M — Wallace — Ethel — Constance — Leslie	Head Son Son Daughter Daughter Son	R		F W	42 Wd			1902 Na		Y Y	Y Y Y	JAMACIA	JAM	ENG	JAM	JAM	JAM	JAM	JAM	JAM	Y	None				
							M W	18 S					N Y Y	Y Y Y	JAM	FL	JAM	JAM	JAM	JAM	JAM	JAM	JAM	Y	Laborer	Packing House	W		
							M W	16 S					Y Y Y	Y Y Y	JAM	FL	JAM	JAM	JAM	JAM	JAM	JAM	JAM	Y	None				
							F W	15 S					Y Y Y	Y Y Y	FL	FL	FL	JAM	JAM	JAM	JAM	JAM	JAM	Y	None				
							F W	8 S					Y Y Y	Y Y Y	FL	FL	FL	JAM	JAM	JAM	JAM	JAM	JAM	Y	None				
							M W	6 S					Y Y Y	Y Y Y	FL	FL	FL	JAM	JAM	JAM	JAM	JAM	JAM	Y	None				
+	282	304	MUNSON Earl B	Head	R		M W	68 S					Y Y		GA	GA	GA	GA	GA	GA	GA	GA	GA	Y	None				
Fm	283	305	SYKES Chas B — Magie — Fred — Riley — Eugene — Albert — John — Walter — Dorothy — Alma C	Head Wife Son Son Son Son Son Son Daughter Daughter	O F		M W	45 M					Y Y	Y Y	FL	FL	FL	FL	FL	FL	FL	FL	FL	Y	Farmer	Fruit Farm	Oa	90	
							F W	39 M					Y Y	Y Y	FL	FL	FL	FL	FL	FL	FL	FL	FL	Y	None				
							M W	20 S					N Y Y	Y Y Y	FL	FL	FL	FL	FL	FL	FL	FL	FL	Y	Fruit Packer	Packing House	W		
							M W	17 S					N Y Y	Y Y Y	FL	FL	FL	FL	FL	FL	FL	FL	FL	Y	Fruit Packer	Packing House	W		
							M W	14 S					Y Y Y	Y Y Y	FL	FL	FL	FL	FL	FL	FL	FL	FL	Y	None				
							M W	12 S					Y Y Y	Y Y Y	FL	FL	FL	FL	FL	FL	FL	FL	FL	Y	None				
							M W	10 S					Y Y Y	Y Y Y	FL	FL	FL	FL	FL	FL	FL	FL	FL	Y	None				
							M W	8 S					Y Y Y	Y Y Y	FL	FL	FL	FL	FL	FL	FL	FL	FL	Y	None				
							F W	5 S					N N N	N N N	FL	GA	FL	FL	FL	FL	FL	FL	FL	Y	None				
							F W	5 S					N N N	N N N	FL	GA	FL	FL	FL	FL	FL	FL	FL	Y	None				
							F W	31/12 S					N N N	N N N	FL	GA	FL	FL	FL	FL	FL	FL	FL	Y	None				
							F W	11/12 S					N N N	N N N	FL	GA	FL	FL	FL	FL	FL	FL	FL	Y	None				
Fm	284	306	ALLEN William P — Rose H — Everet — Inez — Rosie L — Roberta	Head Wife Son Daughter Daughter Daughter	O F		M W	44 M					Y Y	Y Y	GA	SC	GA	GA	GA	GA	GA	GA	GA	Y	Carpenter	House	W	91	
							F W	31 M					Y Y	Y Y	SC	SC	SC	SC	SC	SC	SC	SC	SC	Y	None				
							M W	8 S					Y Y Y	Y Y Y	FL	GA	SC	SC	SC	SC	SC	SC	SC	Y	None				
							F W	5 S					N N N	N N N	FL	GA	SC	SC	SC	SC	SC	SC	SC	Y	None				
							F W	31/12 S					N N N	N N N	FL	GA	SC	SC	SC	SC	SC	SC	SC	Y	None				
							F W	11/12 S					N N N	N N N	FL	GA	SC	SC	SC	SC	SC	SC	SC	Y	None				
Fm	285	307	NEWBOLT William — Alma S — Sylvester — Rubin — Daniel — Charley — Mary — Eddie	Head Wife Son Son Son Son Daughter Son	O F		M W	52 M					Y Y	Y Y	FL	GA	GA	GA	GA	GA	GA	GA	GA	Y	Farmer	Fruit Farm	Em	92	
							F W	39 M					Y Y	Y Y	SC	SC	SC	SC	SC	SC	SC	SC	SC	Y	None				
							M W	12 S					Y Y Y	Y Y Y	FL	FL	SC	SC	SC	SC	SC	SC	SC	Y	None				
							M W	11 S					Y Y Y	Y Y Y	FL	FL	SC	SC	SC	SC	SC	SC	SC	Y	None				
							M W	10 S					Y Y Y	Y Y Y	FL	FL	SC	SC	SC	SC	SC	SC	SC	Y	None				
							M W	9 S					Y Y Y	Y Y Y	FL	FL	SC	SC	SC	SC	SC	SC	SC	Y	None				
							F W	7 S					Y Y Y	Y Y Y	FL	FL	SC	SC	SC	SC	SC	SC	SC	Y	None				
							M W	6 S					Y Y Y	Y Y Y	FL	FL	SC	SC	SC	SC	SC	SC	SC	Y	None				

Florida																																	
Putnam County																																	
Crescent City Precinct 1																																	
Incorporated Place X																																	
Supervisor's District 44																																	
Page 142																																	
Enumerated on the 22 23 day of January, 1920																																	
Joseph I. Milstead, Enumerator																																	
Enumeration District 145																																	
Sheet 14B																																	
LOCATION.			NAME.			RELATION.		HOME.		PERSONAL.				CITIZENSHIP.		EDUCATION.		NATIVITY & MOTHER TONGUE.					OCCUPATION.										
Dwelling	Family						Owned	Mortgage/Free	Sex	Race	Age last birthday	Marital Status	Yr. Imm.	Natuz/ Alien	Yr. Natuz.	All. Sch.	Read	Write	Birth Place	Person	Language	Birth Place	Father	Language	Birth Place	Mother	Language	Able to Speak English	Trade, Profession, Work	Industry, business, or establishment	Employer Salary/ Wage	# Farm	Schedule
√					— Frances	Daughter			F	W	34/12	S							FL		FL				SC			None					
√					— Kurkland	Son			M	W	21/12	S							FL		FL				SC			None					
Fm	286	308			WILLIAMS George	Head	O	M	M	B	46	M					Y	Y	FL		FL		VA		US		not kn: US	Y	Farmer	Fruit Farm	OA		93
√					— Isola	Wife			F	B	44	M					Y	Y	FL		not known		US		not kn: US			Y	Laundress	Private Family	W		
√					— Elizabeth	Daughter			F	B	20	S					Y	Y	FL		FL				FL			Y	None				
√					— Sapho	Son			M	B	18	S					Y	Y	FL		FL				FL			Y	Laborer	Fruit Farm	W		
√					— Karofatkin	Son			M	B	14	S					Y	Y	FL		FL				FL				None				
√					— Charles L.	Son			M	B	12	S					Y	Y	FL		FL				FL				None				
√					— George	Son			M	B	10	S					Y	Y	FL		FL				FL				None				
√					— Jeff	Son			M	B	8	S					Y	Y	FL		FL				FL				None				
Fm	287	309			CLAYTON Jackson S	Head	R		M	W	38	M					Y	Y	GA		GA		GA		GA			Y	Farmer	Fruit Farm	Em		94
√					— Mary E	Wife			F	W	42	M					Y	Y	GA		GA		GA		GA			Y	None				
√					— Troy	Son			M	W	16	S					Y	Y	GA		GA		GA		GA			Y	None				
√					— Ruth	Daughter			F	W	9	S					Y	Y	GA		GA		GA		GA				None				
√					— Carlson	Son			M	W	6/12	S					Y	Y	GA		GA		GA		GA				None				
√					— Lias	Brother			M	W	21	S					Y	Y	GA		GA		GA		GA				None				
Fm	288	310			De WOLF Anson P	Head	O	F	M	W	71	M					Y	Y	NY		NY		CT					Y	Farmer	Fruit Farm	Em		95
√					— Elizabeth F	Wife			F	W	50	M					Y	Y	RI		RI		RI		RI			Y	None				
√					— Bordan C	Son			M	W	18	S					Y	Y	FL		NY		RI		RI			Y	None				
Fm	289	311			ILES Thomas	Head	O	F	M	W	30	M					Y	Y	CO		KY		OH					Y	Farmer	Fruit Farm	Em		96
√					— Pauline B	Wife			F	W	27	M					Y	Y	FL		FL		GA					Y	None				
+	290	312			NORWOOD Chas P	Head	R		M	W	52	M					Y	Y	FL		FL		FL		FL			Y	Fisherman	Fishing	OA		
					— Fannie	Wife			F	W	47	M					Y	Y	FL		FL		FL		FL			Y	None				
					— Robert	Son			M	W	13	S					Y	Y	FL		FL		FL		FL			Y	None				
					— May P	Daughter			F	W	11	S					Y	Y	FL		FL		FL		FL			Y	None				
					— Frank	Son			M	W	8	S					Y	Y	FL		FL		FL		FL				None				
					— George	Son			M	W	6	S					Y	Y	FL		FL		FL		FL				None				
					— Kate	Daughter			F	W	3/12	S					Y	Y	FL		FL		FL		FL				None				
<i>Here ends the enumeration of Crescent City Precinct 1</i>																																	
<i>Supplemental Entered in Census Office from Form 9-301 sent by supervisor 3/6/20 Cl.577.</i>																																	
X					WILLIAMS Goldsmith H	Head	O	F	M	W	58	S					Y	Y	NY		NY		NY		NY			Y	Retired				
					— Bessie	Sister			F	W	55	S					Y	Y	NY		NY		NY		NY			Y	None				
					— Clarah H	Sister			F	W	65	S					Y	Y	NY		NY		NY		NY			Y	None				

LOCATION.			NAME.	RELATION	HOME	PERSONAL DESCRIPTION.				CITIZENSHIP	EDUCATION NATIVITY & MOTHER TONGUE						OCCUPATION			# Farm Schedule							
Dwelling	Family				Own/Rent	Mortgage/Free	Sex	Race	Age last birthday	Marital Status	Yr. Nat.	Imm. Nat. Aben	Yr. Nat.	Att. Sch. Read	Write	Birth Place Person	Language	Birth Place Father	Language		Birth Place Mother	Language	Able to Speak English	Trade, Profession, Work	Industry, business, or establishment	Employer Salary/Wage	
X	1	1	CAUSEY Stephen R	Head	R		M	W	71	S				N	Y	Y	GA		GA		GA		Y	Post Master	Post Office	W	
X	2	2	CROSBY Edward	head	O	F	M	W	57	M				N	Y	Y	SC		SC		SC		Y	Blacksmith	Shop	OA	
			— Mary	Wife			F	W	43	M				N	Y	Y	SC		SC		SC		Y	None			
			— Henry A	Son			M	W	19	S				N	Y	Y	SC		SC		SC		Y	Blacksmith	Shop	OA	
			— Ahria [?]	Daughter			F	W	17	S				N	Y	Y	SC		SC		SC		Y	None			
			— Harry	Son			M	W	13	S				N	Y	Y	FL		SC		SC		Y	None			
			— Robert	Son			M	W	11	S				N	Y	Y	FL		SC		SC		Y	None			
			— James	Son			M	W	6	S				N	N	N	FL		SC		SC		Y	None			
Fm	3	3	HOGG S.J.	head	O	F	M	W	55	M				N	Y	Y	TX		SC		TX		Y	Farmer	Farm	OA	1
			— Mary S	Wife			F	W	61	M				N	Y	Y	SC		SC		GER GER		Y	None			
Fm	4	4	JOHNES John L	Head	O	F	M	W	27	M				N	Y	Y	FL		SC		SC		Y	Farming	Farm	OA	2
			— Mattie	Wife			F	W	21	M				N	Y	Y	SC		SC		SC		Y	None			
			— Velma	daughter			F	W	26 1/2	S				N	N	N	FL		FL		SC		N	None			
Fm	5	5	SAUNDERS, Edgar	head	O	F	M	W	45	M				N	Y	Y	FL		SC		AL		Y	Farming	Farm	OA	3
			— Hazie	Wife			F	W	39	M				N	Y	Y	SC		SC		SC		Y	None			
			— Clarence	Son			M	W	18	S				N	Y	Y	FL		FL		SC		Y	Farming	Farm	OA	4
			— Florence	daughter			F	W	15	S				N	Y	Y	FL		FL		SC		Y	None			
			— Dorothy	daughter			F	W	6	S				N	Y	N	FL		FL		SC		Y	None			
Fm	6	6	COLLINS, George Sr.	Head	O	M	M	W	77	M				N	Y	Y	NH		NH		NH		Y	Farming	Farm	OA	5
			— Emily	Wife			F	W	69	M				N	Y	Y	VT		VT		VT		Y	None			
Fm	7	7	MELZER, O.J.	Head	O	F	M	W	44	S				N	Y	Y	WI		GER GER		GER GER		Y	Farmer	Farm	OA	6
X	8	8	IMMESON [?] Charlie	Head	O	F	M	B	54	M				N	Y	Y	GA		SC		TN		Y	Turpentine	Turpentine	W	
			— Jannie	Wife			F	B	50	M				N	N	N	FL		FL		FL		Y	None			
Fm	9	9	MELZER, Daisie D	Head	O	F	F	W	36	M				N	Y	Y	FL		GA		GA		Y	Farming	Farm	OA	7
			— Hugo	Husband			M	W	35	M				N	Y	Y	WI		GER GER		GER GER		Y	Foreman	Pipe Line	OA	
			— Elenor	daughter			F	W	7	S				N	N	N	FL		WI		FL		Y	None			
			— David C	Son			M	W	31 10/12	S				N	N	N	FL		WI		FL		N	None			
			GARNER, Rosa B.	Sister			F	W	39	S				N	N	N	FL		GA		GA		Y	None			
Fm	10	10	RINCK, Joseph	Head	O	F	M	W	60	M				N	Y	Y	NY		GER GER		FRA FRE		Y	Farming	Farm	OA	8
Fm	11	11	MELZER Max [?]	Head	O	F	M	W	62	M	1882 N 1890			N	Y	Y	GER GER		GER GER		GER GER		Y	Farming	Farm	OA	9
			— Elizabeth	Wife			F	W	58	M	1885 N 1895			N	Y	Y	GER GER		GER GER		GER GER		Y	None			
			— William	Son			M	W	35	S				N	Y	Y	FL		GER GER		GER GER		Y	Farming	Farm	W	10
			— Benhardt	Son	Ø	F	M	W	32	S				N	Y	Y	WI		GER GER		GER GER		Y	Farming	Farm	OA	11
			— Paul	Son			M	W	31	S				N	Y	Y	WI		GER GER		GER GER		Y	Farming	Farm	OA	12
			— Selma	daughter			F	W	21	S				N	Y	Y	FL		GER GER		GER GER		Y	None			
			— Martha	daughter			F	W	20	S				N	Y	Y	FL		GER GER		GER GER		Y	None			
Fm	12	12	JOHNES Sallie	Head	O	F	F	W	59	Wd				N	Y	Y	SC		SC		SC		Y	Farming	Farm	OA	13
			— Jasper	Son			M	W	21	S				N	Y	Y	FL		SC		SC		Y	None			
			— Percy	Son			F	W	18	S				N	Y	Y	FL		SC		SC		Y	None			
			— Ralph	Son			F	W	16	S				N	Y	Y	FL		SC		SC		Y	None			
			— Bessie	Daughter			F	W	22	S				N	Y	Y	FL		SC		SC		Y	None			
Fm	13	13	VARN J.P.	Head	O	F	M	W	43	S				N	Y	Y	GA		GA		GA		Y	Farmer	Farm	OA	14
Fm	14	14	MELZER J.O.	Head	O	F	M	W	69	M	1871 N 1891			N	Y	Y	GER GER		GER GER		GER GER		Y	Farming	Farm	OA	15
			— Margaret	Wife			F	W	69	M	1873 N 1882			N	Y	Y	GER GER		GER GER		GER GER		Y	None			
Fm	15	15	GOSS Richard	Head	O	F	M	B	38	M				N	Y	Y	NC		NC		NC		Y	Farming	Farm	OA	16
			— Katie	Wife			F	B	36	M				N	Y	Y	FL		SC		SC		Y	None			
			MILTON Julia	daughter			F	B	14	S				N	Y	Y	FL		FL		FL		Y	None			
			— Lucie	daughter			F	B	12	S				N	Y	Y	FL		FL		FL		Y	None			
			— Lettie	daughter			F	B	8	S				N	N	N	FL		FL		FL		Y	None			
			— Alberta	daughter			F	B	6	S				N	N	N	FL		FL		FL		Y	None			

Florida		FOURTEENTH CENSUS OF THE UNITED STATES: 1920—POPULATION											Page 143																				
Putnam County		George Town Precinct 2			Incorporated Place X			Supervisor's District 44			Sheet 1B																						
Enumerated on the 3 & 5-6 day of January, 1920		Walter L. Shepard, Enumerator			Enumeration District 145																												
LOCATION.			NAME.	RELATION.	HOME	PERSONAL DESCRIPTION.				CITIZENSHIP.			EDUCATION.			NATIVITY & MOTHER TONGUE.					OCCUPATION.												
X	Dwelling	Family			Own/Rent	Mortgage/Free	Sex	Race	Age last birthday	Marital Status	Yr. Imm.	Natur. Alien	Yr. Nat.	Aut. Sch.	Read	Write	Birth Place	Person	Language	Birth Place	Father	Language	Birth Place	Mother	Language	Able to Speak English	Trade, Profession, Work	Industry, business, or establishment	Employer Salary/Wage	# Farm	Schedule		
																																FL	NC
George Town	X	15	15	GROSS Frank	Son		M	B	6	S				N	N	N	FL		NC		FL			N	None								
				— Mary	daughter		F	B	4 ⁹ / ₁₂	M				N	N	N	FL		NC		FL			N	None								
				— Charlie	Son		M	B	22 ¹ / ₂	M				N	N	N	FL		NC		FL			N	None								
	Fm	16	16	EDGE, Gaston	Head	O F	M	B	40	M				N	N	N	SC		SC		SC			Y	Farming	Farm		OA	17				
			— Mary	Wife		F	B	37	M				N	N	N	SC		SC		SC			Y	None									
	Fm	17	17	REED, J.F.	Head	O F	M	B	61	M				N	Y	Y	FL		SC		SC			Y	Farming	Farm		OA	18				
			— Fammes [?]	Wife		F	B	58	M				N	N	N	SC		SC		SC			Y	None									
	X		18	ANDERSON, Milous	Head	R	M	B	30	M				N	N	N	GA		GA		GA			Y	Laborer	Farm		W					
				— Victoria	Wife		F	B	20	M				N	Y	Y	FL		FL		SC			Y	None								
				— Sallie	daughter		F	B	38 ¹ / ₂	S				N	N	N	FL		GA		FL			N	None								
Fruitland	X	18	19	ELLSWORTH, John	Head	O F	M	W	44	S				N	Y	Y	NJ		NY		NY			Y	Electrician	X		OA					
		Fm	19	20	REDELL, Justine	Head	R	F	W	41	Wd				N	Y	Y	SC		SC		SC			Y	Farming	Farm		OA	19			
				— Archibald	Son		M	W	14	S				Y	Y	Y	SC		NY		SC			N	None								
				— Bula	daughter		F	W	11	S				Y	Y	Y	SC		NY		SC			Y	None								
		Fm	20	21	TUCKER, Ida H	Head	O F	F	W	36	Wd				N	Y	Y	FL		ENG	ENG	FL			Y	Farming	Farm		Em	20			
					BELLAMY, Willie	daughter		F	W	17	S				Y	Y	Y	FL		SC		FL			Y	None							
					TUCKER, Vivian	daughter		F	W	11	S				Y	Y	Y	FL		FL		FL			Y	None							
					— Virginia	daughter		F	W	6	S				Y	?	?	FL		FL		FL			N	None							
		Fm	21	22	HIND, Ida	Head	O F	F	W	65	Wd				N	N	N	FL		TN		SC			Y	Farming	Farm		OA	21			
					BIGGES, William S	Son-in-law		M	W	40	M				N	Y	Y	NC		NC		NC			Y	Laborer	Ship yard						
					— Mabel F	daughter		F	W	34	M				N	Y	Y	FL		ENG	ENG	FL			Y	None							
					— Olivette	Gr. daughter		F	W	12	S				Y	Y	Y	FL		NC		FL			Y	None							
					— Thomas S	G Son		M	W	10	S				Y	Y	Y	FL		NC		FL			Y	None							
					— Dan	G Son		M	W	46 ¹ / ₂	S				N	N	N	FL		NC		FL			N	None							
				HEATH, Mrs. L.	None		F	W	82	Wd				N	Y	Y	SC		SC		SC			Y	Fishing	X							
				VARN, Joe	None		M	W	26	M				N	Y	Y	FL		GA		FL			Y	Fishing	X							
				— Anna	None		F	W	29	M				N	Y	Y	FL		SWE	SWE	FL			Y	None								
	Fm	22	23	ANGIER, Everet M	Head	O F	M	W	68	M				N	Y	Y	MA		MA		MA			Y	Merchant	Store		Em	22				
				— Adelaide	Wife		F	W	50	M				N	Y	Y	FL		GA		FL			Y	None								
				HISCOCK, Ester A	daughter		F	W	25	Wd				N	Y	Y	FL		MA		FL			Y	None								
				— Russell	G Son		M	W	8	S				N	Y	Y	FL		FL		FL			Y	None								
	Fm	23	24	DIXON, Joe	Head	O F	M	B	50	S				N	N	N	FL		SC		FL			Y	Farming	Farm		OA	23				
				GIBBS, Major	None Servant		M	B	45	S				N	N	N	FL		FL		FL			Y	Laborer	Farm		W					
	X	24	25	BRINSON, Katie	Head	O F	F	B	45	S				N	Y	Y	FL		SC		SC			Y	Laborer	Farm		W					
	Fm	25	26	VARNE, J.F.	Head	O F	M	W	52	M				N	Y	Y	GA		GA		GA			Y	Farming	Farm		OA	24				
				— M.J.	Wife		F	W	44	M				N	Y	Y	FL		FL		MS			Y	None								
				— Joseph L.	Son		M	W	26	M				N	Y	Y	FL		FL		FL			Y	Fishing	River		OA					
				— Anna	dau-in-law		F	W	31	M				N	Y	Y	FL		SWE	SWE	GER	FL			Y	None							
				HARRIS, Florida	daughter		F	W	20	Wd				N	Y	Y	FL		GA		FL			Y	None								
				— Lottie May	daughter		F	W	17 ¹ / ₂	S				N	N	N	FL		FL		FL			N	None								
				— Henry	Son		M	W	22	S				N	Y	Y	FL		GA		FL			Y	Molling	Mill		OA					
				— Ida	daughter		F	W	11	S				N	Y	Y	FL		GA		FL			Y	None								
				— Mitchel M	Son		M	W	21 ¹ / ₂	S				N	N	N	FL		GA		FL			N	None								
	Fm	26	27	JOHNSON, Robert R	Head	O F	M	B	59	M				N	Y	Y	GA		GA		GA			Y	Farming	Farm		OA	25				
				— Esther	Wife		F	B	56	M				N	N	N	NC		NC		NC			Y	None								
				DOBY, Willie	G Son		M	B	14	S				Y	Y	Y	FL		FL		NC			Y	None								
	X	27	28	JOHNES, Rhodie	Head	R	F	W	35	Wd				N	Y	Y	FL		FL		GA			Y	None	X							
				PELLING, Russell	Son		M	W	19	S				N	Y	Y	FL		NC		FL			Y	Fishing	River		OA					
				— Elbert	Son		M	W	12	S				Y	Y	Y	FL		NC		FL			Y	None								
				— Robert	Son		M	W	8	S				Y	Y	Y	FL		NC		FL			Y	None								

Florida **FOURTEENTH CENSUS OF THE UNITED STATES: 1920—POPULATION**

Putnam County George Town Precinct 2 Incorporated Place X Supervisor's District 44 Page 144
 Enumerated on the 6 day of January, 1920 Walter L. Shepard, Enumerator Enumeration District 146 Sheet 2A

LOCATION.			NAME.	RELATION	HOME	PERSONAL DESCRIPTION.				CITIZENSHIP	EDUCATION	NATIVITY & MOTHER TONGUE				OCCUPATION				Employer Status/Wage	# Farm Schedule			
Dwelling	Family				Own/Rent	Mortgage/Free	Sex	Race	Age last birthday	Marital Status	Yr. Inmi. Natr./Alien	Yr. Natr.	All Sch Read Write	Birth Place	Person Language	Birth Place	Father Language	Birth Place	Mother Language			Able to speak English	Trade, Profession, Work	Industry, business, or establishment
			JOHNES, Mattie — Katherine	daughter daughter			F	W	6	S			N N N	FL		TN		FL		FL	Y	None		
X	28	29	HIND, Oliver — Sylvia — Thomas — Leon	Head Wife Son Son	O F		M	W	31	M			N Y Y	FL		ENG	ENG	FL		FL	Y	Fishing	River	OA
X	29	30	HISCOCK, A O — Mary GRAF [DRAF], Willie — Carl H — Hubert — Sumner — Irvin	Head Wife daughter G.Son Son Son Son	O F		M	W	60	M			N Y Y	IA		MN		MN		FL	Y	Moss Gatherer	Moss Factory	OA
							F	W	40	M			N Y Y	FL		PA		FL		FL	Y	None		
							F	W	36	M			N Y Y	FL		IA		FL		FL	Y	None		
							M	W	16/12	S			N N N	FL		GER	GER	FL		FL	N	None		
							M	W	25	S			N Y Y	FL		IA		FL		FL	Y	Laborer	Moss Factory	W 358
							M	W	20	S			N Y Y	FL		IA		FL		FL	Y	None		
							M	W	16	S			N Y Y	FL		IA		FL		FL	Y	None		
X	30	31	BABBITT, W.C. — Louise M — Carrie F	Head Daughter Daughter	O F		M	W	59	Wd			N Y Y	MA		MA		MA		MA	Y	Light Keeper	On River	W
							F	W	26	S			N Y Y	FL		MA		MA		MA	Y	None		
							F	W	25	S			N Y Y	FL		MA		MA		MA	Y	None		
Fm	31	32	BACKUS, Hattie	Head	O F		F	B	40	S			N Y Y	FL		FL		FL		FL	Y	Farming	Farming	OA 26
X	32	33	GALE, James — Josephine — Bard H — William J — James M L — June F — Clino	Head Wife Son Son Son Son Mother	O F		M	W	40	M			N Y Y	LA		IRE	IRISH	IRE	IRISH	Y	Fishery	X	OA	
							F	W	35	M			N Y Y	FL		NY		NY		NY	Y	None		
							M	W	7	S			Y Y Y	FL		LA		FL		FL	Y	None		
							M	W	41/12	S			N N N	FL		LA		FL		FL	N	None		
							M	W	33/12	S			N N N	FL		LA		FL		FL	N	None		
							M	W	14/12	S			N N N	FL		LA		FL		FL	N	None		
							F	W	75	Wd			N Y Y	LA		LA		LA		LA	N	None		
X	33	34	WRIGHT, Joe — Lola	Head Wife	R		M	B	32	M			N Y Y	FL		FL		FL		FL	Y	Laborer	Farm	W
							F	B	22	M			N Y Y	GA		GA		GA		GA	Y	None		
Fm	34	35	GALE, William D — Marie B — Clino — Ann BURROWS, Louise	Head Wife Daughter Daughter Sister-in-law	O F		M	W	35	M			N Y Y	LA		IRE	IRISH	LA		LA	Y	Farming	Farmer	Em 27
							F	W	23	M			N Y Y	GA		MO		GA		GA	Y	None		
							F	W	47/12	S			N N N	FL		LA		GA		GA	Y	None		
							F	W	24/12	S			N N N	FL		LA		GA		GA	N	None		
							F	W	21	S			N Y Y	GA		GA		GA		GA	Y	Teaching	School	S
X	35	36	DANIEL, J.R. SMITH, W.H. — Luther S	Head None None	R		M	W	60	S			N Y Y	ME		SC		ME		ME	Y	Laborer	Dock	W
							M	W	59	Wd			N Y Y	NC		NC		NC		NC	Y	Laborer	Dock	W
							M	W	32	S			N Y Y	NC		NC		NC		NC	Y	Laborer	Dock	W
X	36	37	BLANCHARD, John C — Jennie M	Head Wife	O F		M	W	50	M			N Y Y	ME		ME		ME		ME	Y	Farmer	X	X
							F	W	48	M			N Y Y	ME		ME		ME		ME	Y	None		
X	37	38	STEVENS, George A — Ella L	Head Wife	O F		M	W	55	M			N Y Y	ME		ME		ME		ME	Y	Doctor	Medicine	OA
							F	W	52	M			N Y Y	ME		ME		ME		ME	Y	None		
Fm	38	39	CALKINS, Oscr L. — Abbie E	Head Wife	O F		M	W	48	M			N Y Y	MA		IL		MA		MA	Y	Farming	Farm	Em 28
							F	W	43	M			N Y Y	MA		MA		MA		MA	Y	None		
X	39	40	BARD H.H. — Steven H — Sarah — Harvey H	Head Son daughter Son	O F		M	W	50	Wd			N Y Y	AL		NY		NY		NY	Y	Farmer	Farm	OA X
							M	W	12	S			Y Y Y	FL		AL		SC		SC	Y	None		
							F	W	6	S			N N N	FL		AL		SC		SC	N	None		
							M	W	3	S			N N N	FL		AL		SC		SC	N	None		
X	40	41	HALL, Sumner P — Roberta COSTIN, Samuel J	Head Wife Bro in law	O F		M	W	23	M	[or 33]		N Y Y	GA		ENG	ENG	GA		GA	Y	Laborer	Dock	OA
							F	W	21	M			N Y Y	NC		NC		NC		NC	Y	None		
							M	W	17	S			N Y Y	NC		NC		NC		NC	Y	Laborer	X	
X	41	42	SMITH, Elmer N — Ethel Louise — Olie V	Head Wife daughter	R		M	W	26	M			N Y Y	FL		NC		NC		NC	Y	Fishing	X	OA
							F	W	19	M			N Y Y	FL		NC		NC		NC	Y	None		
							F	W	2/12	S			N N N	FL		FL		FL		FL	N	None		

Florida		FOURTEENTH CENSUS OF THE UNITED STATES: 1920—POPULATION																											
Putnam County		Drayton Island (George Town) Precinct #2				Incorporated Place				X				Supervisor's District 44				Page 144											
Enumerated on the		7 day of January, 1920				Walter L. Shepard, Enumerator				Enumeration District 146				Sheet 2B															
LOCATION.			NAME.		RELATION	HOME	PERSONAL DESCRIPTION.				CITIZENSHIP	EDUCATION	NATIVITY & MOTHER TONGUE						OCCUPATION										
Dwelling	Family		Own/Rent	Mortgage/Free	Sex	Race	Age last birthday	Marital Status	Yr. Imm.	Natur/ Alien	Yr. Nat.	Att. Sch	Read	Write	Birth Place	Person	Language	Birth Place	Father	Language	Birth Place	Mother	Language	Able to Speak English	Trade, Profession, Work	Industry, business, or establishment	Employer/ Salary/ Wage	# Farm	Schedule
X	42	43			McCASKILL, Mrs. William	Head	O F	F W	50	Wd		N Y Y			GA		GA		GA		GA		Y	None	X				
					— William	Son		M W	9	S		Y Y Y			FL		GA		GA		GA		Y	None					
Fm	43	44			HAWKINS, W.S.	Head	O F	M W	30	M	Un Un	N Y Y			ENG	ENG	ENG	ENG	ENG	ENG	ENG	ENG	Y	Sailor	Sea	S	29		
√					— Mary	Wife		F W	25	M		N Y Y			FL		FL		FL		FL		Y	None					
X	44	45			McELROY, William	Head	O F	M W	52	M		N Y Y			PA		PA		PA		PA		Y	None	X				
Fm	45	46			PETTIT, Carry B	Head	O F	F W	70	Wd		N Y Y			NY		NY		NY		NY		Y	Farming	Farm	Em	30		
√					LEWIS, Mira	Sister		F W	73	Wd		N Y Y			NY		NY		NY		NY		Y	None	X				
Fm	46	47			WENDELL, Martin	Head	O F	M W	36	M	1902 N 1915	N Y Y			GER	GER	GER	GER	GER	GER	GER	GER	Y	Farming	Farm	OA	31		
√					— Louise	Wife		F W	33	M	1902 Na	N Y Y			GER	GER	GER	GER	GER	GER	GER	GER	Y	None					
√					— Josephine	daughter		F W	18	S		N Y Y			NJ		GER	GER	GER	GER	GER	GER	Y	None					
√					— Hugo	Son		M W	9	S		N Y Y			NJ		GER	GER	GER	GER	GER	GER	Y	None					
√					— Emeline	daughter		F W	7	S		N Y Y			FL		GER	GER	GER	GER	GER	GER	Y	None					
√					— George	Son		M W	5	S		N N N			FL		GER	GER	GER	GER	GER	GER	Y	None					
√					— Oscar	Brother		M W	24	S	1915 Pa	N Y Y			GER	GER	GER	GER	GER	GER	GER	GER	Y	Machinist	Shop	S			
X	47	48			WEATHER, John	Head	O F	M W	65	M		N Y Y			KS		MO		MO		MO		Y	Retired	X				
					— Mary [or WEBER]	Wife		F W	65	M		N Y Y			KS		MO		MO		MO		Y	None	X				
X	48	49			DAVIS, Harry	Head	O F	M W	30	M		N Y Y			FL		FL		FL		FL		Y	Fisherman	River	OA			
					— Sarah	Wife		F W	30	M		N Y Y			FL		FL		FL		FL		Y	None					
X	49	50			OWENS, John L.	Head	O F	M W	55	M		N Y Y			MA		MA		MA		MA		Y	Hotel Keeper	Hotel	OA			
					— Katherine	Wife		F W	32	M		N Y Y			MA		MA		MA		MA		Y	None					
					MURPHY Frank	None		M W	30	S		N Y Y			PA		PA		PA		PA		Y	Plumber	X				
X	50	51			LASSEY Philip	Head	O F	M W	50	M		N Y Y			NJ		NY		NY		NY		Y	Machinist	Shop	W			
					— Katie [or LONG]	Wife		F W	40	M		N Y Y			NJ		NJ		NJ		NJ		Y	None					
					— Henry	Son		M W	11	S		Y Y Y			NJ		NJ		NJ		NJ		Y	None					
Fm					RAYBERG, H.D.	Head	R	M W	65	M		N Y Y			OH		GER	GER	GER	GER	GER	GER	Y	Farming	Vineyard	Em	32		
√					— Polyna	Wife		F W	60	M		N Y Y			OH		GER	GER	GER	GER	GER	GER	Y	None					
Fm	51	52			De La BARRE Mrs	Head	R	F W	65	M	1895 N 1904	N Y Y			GER	GER	GER	GER	GER	GER	GER	GER	Y	Farming	Farm	OA	33		
√					— Elizabeth	daughter		F W	36	S	1895 Na	N Y Y			MA		MA		MA		MA		Y	None					
X	52	53			GILMAN, Katherine	Head	R	F W	35	M		N Y Y			MA		MA		MA		MA		Y	None					
Fm	53	54			STONE, A.K.	Head	O F	M W	55	M		N Y Y			MA		MA		MA		MA		Y	Farming	Farm	Em	34		
√					— Edith	Wife		F W	50	M		N Y Y			FL		FL		FL		FL		Y	None					
X	54	55			SCURRY, Mary	Head	O F	F B	45	Wd		N Y Y			SC		SC		SC		SC		Y	Wash Woman	X				
					— Walter	Son		M B	22	S		N Y Y			FL		SC		SC		SC		Y	Laborer	Farm	W			
X	55	56			YOUNG, Robert	Head	O F	M B	50	M		N Y N			FL		FL		FL		FL		Y	Laborer	Farm	W			
					— Fanny	Wife		F B	45	M		N Y Y			FL		FL		FL		FL		Y	None					
					MOORE, Emma	daughter		F B	22	M		N Y Y			FL		FL		FL		FL		Y	None					
					— Viola	G.Dau		F B	4 1/2	S		N N N			FL		FL		FL		FL		Y	None					
X	55	56			YOUNG, Leonard	Head	R	M B	30	M		N Y Y			FL		FL		FL		FL		Y	Laborer	Farm	W			
					— Lettie	Wife		F B	25	M		N Y Y			FL		FL		FL		FL		Y	None					
X	57	58			JOHNSON Johnes	Head	R	M B	40	M		N Y Y			FL		FL		FL		FL		Y	Laborer	Farm	W			
					— Alice	Wife		F B	40	M		N Y Y			FL		FL		FL		FL		Y	None					
					WILSON, Sam	Son in Law		M B	20	S		N Y Y			FL		FL		FL		FL		N	Laborer	Farm	W			
X	58	59			DILWORTH, Jack	Head	R	M B	60	M		N N N			FL		FL		FL		FL		Y	Laborer	Farm	W			
					— Emma	Wife		F B	60	M		N N N			FL		FL		FL		FL		Y	None					
					— William	Son		M B	30	S		N Y Y			FL		FL		FL		FL		N	Laborer	Farm	W			
					— Mac	Son		M B	28	S		N Y Y			FL		FL		FL		FL		Y	Laborer	Farm	W			
X	59	60			BLOCKER, John	Head	R	M B	60	M		N N N			FL		FL		FL		FL		Y	Laborer	Farm	W			
					— Mary	Wife		F B	55	M		N Y Y			FL		FL		FL		FL		Y	None					
X	60	61			JOHNSON, Fred	Head	R	M B	30	M		N Y Y			FL		FL		FL		FL		Y	Laborer	Farm	W			
					— Elizabeth	Wife		F B	25	M		N Y Y			FL		FL		FL		FL		Y	None					

Florida		FOURTEENTH CENSUS OF THE UNITED STATES: 1920—POPULATION											Page 144													
Putnam County		George Town Precinct # 2				Incorporated Place X			Supervisor's District 44				Sheet 3A													
Enumerated on the		7 day of January, 1920			Walter L. Shepard, Enumerator			Enumeration District 146																		
LOCATION.		NAME.		RELATION	HOME	PERSONAL DESCRIPTION				CITIZENSHIP	EDUCATION	NATIVITY & MOTHER TONGUE				OCCUPATION										
Dwelling	Family	Sex	Race	Age last birthday	Marital Status	Yr. Imm.	Natuz. Alien	Yr. Nat.	All Sch.	Read	Write	Birth Place	Person	Language	Birth Place	Father	Language	Birth Place	Mother	Language	Able to Speak English	Trade, Profes- sion, Work	Industry, business, establish- ment	Employer Salary/ Wage	# Farm Schedule	
																										Own/Rent
Drayton Is.	X	61	62	BLOCKER, Donald	Head	R	M	B	20	Wd				N	Y	Y	FL		FL		FL	Y	Laborer	Farm	W	
				— Tom	Son		M	B	12	S				N	N	N	FL		FL		FL	Y	None			
				— Johnnie	Son		M	B	10	S				N	N	N	FL		FL		FL	Y	None			
Main Road	X	62	63	OXENDINE, James	Head	R	M	B	40	M				N	Y	Y	FL		FL		FL	Y	Laborer	Farm	W	
				— Minnie	Wife		F	B	35	M				N	Y	Y	FL		FL		FL	Y	None			
	Fm	63	64	WALTER, Walter	Head	O F	M	B	35	M				N	Y	Y	FL		FL		SC	Y	Farming	Farm	OA	35
	✓			— Eugene	Wife		F	B	32	M				N	Y	Y	FL		GA		GA	Y	None			
	✓			— Edna	daughter		F	B	11	S				N	Y	Y	FL		FL		FL	Y	None			
	✓			— Leroy	Son		M	B	8	S				N	N	N	FL		FL		FL	Y	None			
	✓			— Lonnie B	Son		M	B	6	S				N	N	N	FL		FL		FL	N	None			
	✓			— Dollie	daughter		F	B	4	S				N	N	N	FL		FL		FL	N	None			
✓			— Lonzo	Son		M	B	3	S				N	N	N	FL		FL		FL	N	None				
✓			— Colbert	Son		M	B	12 ¹ / ₂	S				N	N	N	FL		FL		FL	N	None				
✓			— La France	daughter		F	B	4 ¹ / ₂	S				N	N	N	FL		FL		FL	Y	None				
Fm	64	65	REED, W.F.	Head	O F	M	W	64	Wd				N	Y	Y	RI		RI		RI	Y	Farming	Farm	OA	36	
X	65	66	MADDOX, Chanie	Head	O F	F	B	60	Wd				N	N	N	GA		GA		GA	Y	None	X			
X	66	67	REESE, Lemon	Head	O F	M	B	70	M				N	N	N	GA		GA		GA	Y	Laborer	Farm	W		
			— Mintie	Wife		F	B	65	M						N	N	N	GA		GA		GA	Y	None		
			WALKER, Annie	daughter		F	B	35	S						N	Y	Y	FL		SC		SC	Y	None		

Here Ends George Town Precinct 2

Florida **FOURTEENTH CENSUS OF THE UNITED STATES: 1920—POPULATION**

Putnam County Lake Como Precinct # 5 Incorporated Place X Supervisor's District 44 Page 145
 Enumerated on the 8 & 9 day of January, 1920 Walter L. Shepard, Enumerator Enumeration District 146 Sheet 3B

LOCATION.			NAME.	RELATION	HOME.	PERSONAL				CITIZENSHIP			EDUCATION		NATIVITY & MOTHER TONGUE						OCCUPATION								
Dwelling	Family				Own/Rent	Mortgage/Free	Sex	Race	Age last birthday	Marital Status	Yr. Inhab. Nat. or Alien	Yr. Nat.	Att. Sch.	Read	Write	Birth Place	Person	Language	Birth Place	Father	Language	Birth Place	Mother	Language	Spoke to English	Trade, Prof., or Work	Industry, business, or establishment	Employer/Wage	# Farm Schedule
Fm	67	68	COMBS Henry	Head	R		M	W	71	M				Y	Y	NY		NY	NY	NY	NY	SCOT	SCOT	Y	Farming	Farm	S	37	
✓			— Mable	Wife			F	W	42	M				Y	Y	NY		NY	LA	NY	NY	NY	Y	None					
✓			— Mabel A	daughter			F	W	17	S				Y	Y	NY		NY	NY	NY	NY	NY	Y	None					
✓			— Edward	Son			M	W	15	S				Y	Y	NY		NY	NY	NY	NY	NY	Y	None					
Fm	68	69	RODERICK, Collins	Head	O	M	M	W	40	Wd				Y	Y	IA		OH	OH	MD	MD	ITA	ITA	Y	Engineer	R.R.	S	38	
✓			LOPRESTO, Mrs. E	None			F	W	30	M				Y	Y	IL		OH	OH	OH	OH	ITA	ITA	Y	None				
✓			— Janet	None			F	W	9	S				Y	Y	LA		IL	IL	ITA	ITA	ITA	ITA	Y	None				
✓			— Lawrence	None			M	W	6	S				Y	N	IL		IL	ITA	ITA	ITA	ITA	ITA	Y	None				
✓			JOHNES, Mrs. W.W.	None			F	W	42	M				Y	Y	WI		IN	WI	WI	WI	WI	WI	Y	None				
Fm	69	70	WILLIAMS, Sam	Head	R		M	B	50	M				Y	Y	FL		GA	GA	GA	GA	GA	GA	Y	Farming	General Farm	W	39	
✓			— Jannie	Wife			F	B	40	M				Y	Y	FL		GA	GA	GA	GA	GA	GA	Y	None				
✓			— Maizie	daughter			F	B	22	M				Y	Y	FL		FL	FL	FL	FL	FL	FL	Y	None				
✓			— Tonie	Son	⊖	F	M	B	20	S				Y	Y	FL		FL	FL	FL	FL	FL	FL	Y	Farming	Farm	OA	40	
✓			— Lillie May	daughter			F	B	15	S				Y	Y	FL		FL	FL	FL	FL	FL	FL	Y	None				
✓			— Gladys	daughter			F	B	12	S				Y	Y	FL		FL	FL	FL	FL	FL	FL	Y	None				
✓			— Gertrude	daughter			F	B	9	S				Y	Y	FL		FL	FL	FL	FL	FL	FL	Y	None				
Fm	71	72	DECKER, Jason O	Head	R		M	W	51	M				Y	Y	NY		NY	NY	NY	NY	NY	NY	Y	Steward		S	41	
✓			— Joanna	Wife			F	W	45	M				Y	Y	NY		NY	NY	NY	NY	NY	NY	Y	None				
✓			JOHNSON, Margaret	Sister in Law			F	W	47	S				Y	Y	NY		NY	NY	NY	NY	NY	NY	Y	None				
X	72	73	DOOZENBERRY Daniel	Head	R		M	W	72	Wd				Y	Y	NY		NY	NY	NY	NY	NY	NY	Y	None				
Fm	73	74	ROSSELLI, Joseph	Head	R		M	W	42	M				Y	Y	MA		FRA	FRE	FRA	FRE	FRA	FRE	Y	Doctor	Medicine	OA	858	
✓			— Lelleria	Wife			F	W	36	M		Un	Na	Y	Y	ITA	ITA	ITA	ITA	ITA	ITA	ITA	ITA	Y	None				
✓			— Emelia	daughter			F	W	16	S				Y	Y	MA		MA	MA	ITA	ITA	ITA	ITA	Y	None				
✓			— Danenick	Son			M	W	15	S				Y	Y	MA		MA	MA	ITA	ITA	ITA	ITA	Y	None				
✓			— John	Son			M	W	9	S				Y	Y	MA		MA	MA	ITA	ITA	ITA	ITA	Y	None				
✓			— Daisie	daisie	[Sic]		F	W	3	S				N	N	MA		MA	MA	ITA	ITA	ITA	ITA	Y	None				
✓			— Anna	Mother			F	W	63	Wd		Un	Un	Y	Y	FRA	FRE	FRA	FRE	FRA	FRE	FRA	FRE	Y	None				
Fm	74	75	PRIOR, W.S.	Head	O	F	M	W	61	M				Y	Y	RI		RI	RI	RI	RI	RI	RI	Y	Farming	Fruit Farm	Em	42	
✓			— Louise A	Wife			F	W	63	M				Y	Y	NY		NY	NY	NY	NY	NY	NY	Y	None				
✓			— Charles H	Son			M	W	20	S				Y	Y	FL		RI	RI	NY	NY	NY	NY	Y	Mecanic	Garage	W		
Fm	75	76	YARDLEY, A	Head	O	F	M	W	70	S			Un	Un	Y	Y	ENG	ENG	ENG	ENG	ENG	ENG	ENG	Y	Farming	Fruit Farm	OA	43	
X	76	77	SMITH, Ned	Head	R		M	B	69	Wd				N	N	FL		VA	VA	FL	FL	FL	FL	Y	Laborer	Farm	W		
X	77	78	GABLE, W.L.	Head	O	M	M	W	55	M				Y	Y	PA		PA	PA	AL	AL	OR	FRE	Y	Merchant	Store	OA		
			— Lavinia	Wife			F	W	58	M				Y	Y	NY		NY	NY	NY	NY	NY	NY	Y	None				
			Libbie HAIGHT	Sister in Law			F	W	65	S				Y	Y	NY		NY	NY	NY	NY	NY	NY	Y	None				
X	78	79	WOOLSEY, John M	Head	O	F	M	W	65	M				Y	Y	NY		NY	NY	NY	NY	NY	NY	Y	Real Estate	Agent	OA		
			— Anna E	Wife			F	W	65	M				Y	Y	NY		NY	NY	NY	NY	NY	NY	Y	None				
X	79	80	ROBINSON A.R.	Head	O	F	F	W	63	Wd				Y	Y	NY		ENG	ENG	ENG	ENG	ENG	ENG	Y	Agent	R.R.	W		
			BEARD, Frank	None	[Sic]		F	W	65	Wd				Y	Y	PA		MA	MA	NY	NY	NY	NY	Y	None				
X	80	81	KLUTZ T.L.	Head			M	W	48	M				Y	Y	NC		NC	NC	NC	NC	NC	NC	Y	Preaching	Church	S	839	
			— Laura G	Wife			F	W	48	M				Y	Y	NC		NC	NC	NC	NC	NC	NC	Y	None				
			— Robert L	Son			M	W	10	S				Y	Y	KS		NC	NC	NC	NC	NC	NC	Y	None				
			— Samuel E	Son			M	W	8	S				Y	N	KS		NC	NC	NC	NC	NC	NC	Y	None				
			— James B	Son			M	W	39/12	S				Y	N	FL		NC	NC	NC	NC	NC	NC	Y	None				
			PENCE Mary C	Sister			F	W	57	M				Y	N	NC		NC	NC	NC	NC	NC	NC	Y	None				
Fm	81	82	McCORMICK, T.H.	Head	O	F	M	W	54	M				Y	Y	VT		CAN	ENG	CAN	ENG	CAN	ENG	Y	Commercial	Salesman	S	45	
✓			— Abbie E	Wife			F	W	58	M				Y	Y	NH		NH	NH	NH	NH	NH	NH	Y	None				
✓			WINTWORTH, Charles	Bro in Law			M	W	67	M				Y	Y	NH		NH	NH	NH	NH	NH	NH	Y	None				
X	82	83	COLE, L.J.	Head	O	F	M	W	68	M				Y	Y	MD		OH	OH	OH	OH	OH	OH	Y	Miner	Mine	S		
			— Grace	Wife			F	W	63	M				Y	Y	DE		IRE	IRISH	IRE	IRISH	IRISH	IRISH	Y	None				

Florida		FOURTEENTH CENSUS OF THE UNITED STATES: 1920—POPULATION																													
Putnam County		Lake Como Precinct # 5				Incorporated Place X				Supervisor's District 44				Page 146																	
Enumerated on the 9 & 10 day of January, 1920		Walter L. Shepard, Enumerator				Enumeration District 146				Sheet 4A																					
LOCATION.			NAME.		RELATION	HOME	PERSONAL DESCRIPTION.				CITIZENSHIP	EDUCATION		NATIVITY & MOTHER TONGUE				OCCUPATION													
Dwelling	Family					Ownt/Rent	Mortgage/Free	Sex	Race	Age last birthday	Marital Status	Yr. Nat.	Imm. Nat. / Alien	Yr. Nat.	Read	Write	Birth Place	Person	Language	Birth Place	Father	Language	Birth Place	Mother	Language	Able to speak English	Trade, Profession, Work	Industry, business, or establishment	Employer / Wage	# Farm	Schedule
Palatka	Fm	83	84	SULLIVAN John E	Head	O	F	M	W	43	M				N	Y	Y	MS		MD		MD		MD		Y	Farming	Farm	OA	46	
				— Alice B	Wife			F	W	45	M				N	Y	Y	NH		NH		NH		NH		Y	None				
	X	84	85	BRATTEN, H.H.	Head	O	F	M	W	54	M				N	Y	Y	OH		IRE	IRISH	IRE	IRISH	IRISH	IRISH	Y	None				
Crescent and	Fm	85	86	GATES Howard C	Head	O	F	M	W	69	M				N	Y	Y	OH		OH		OH		OH		Y	Whole Sale	Grocer	OA	47	
				— Edith S.	Wife			F	W	34	M				N	Y	Y	NH		HOL	DUTCH	NH	NH	NH		Y	None				
	X	86	87	CROWNHART Charles	Head	O	F	M	W	56	M				N	Y	Y	NY		NY		NY		NY		Y	Fishing	Lake Crescent	OA		
Palatka	X	87	88	PALMER Edward	Head	R		M	W	23	M				N	Y	Y	FL		NY		NY		NY		Y	Fishing	Lake	OA		
				— Agnes	Wife			M	W	19	M				N	Y	Y	FL		FL		FL		FL		Y	None				
	X	88	89	SULLIVAN Charlie	Head	O	F	F	W	51	M				N	Y	Y	MS		MS		MA		MA		Y	Carpenter	Trade	OA		
Crescent and				— Emma S	Wife			F	W	53	M				N	Y	Y	PA		PA		FRA	FRE	FRE		Y	None				
				— Katherine C	daughter			F	W	18	M				N	Y	Y	NJ		MS		PA		PA		Y	None				
	X	89	90	DAVIDSON George W	Head	O	F	M	W	51	M				N	Y	Y	OH		ILE ---	ENG	OH		OH		Y	None				
Palatka				— Allie M.	Wife			F	W	41	M				N	Y	Y	OH		OH		WI		WI		Y	None				
	Fm	90	91	SULLIVAN Patience	Head	O	F	F	W	63	Wd				N	Y	Y	PA		ENG	ENG	ENG	ENG	ENG	ENG	Y	Artist	Art	OA	48	
				EASTLAND Mrs. S	Boarder			F	W	76	S				N	Y	Y	MS		MS		MS		MS		Y	None				
Lake Como and Huntington	Fm	91	92	PALMER Edna L	Head	O	F	F	W	26	S				N	Y	Y	NY		NY		NY		NY		Y	Farming	Fruit Farm	Em	49	
				— Wright H	Father			M	W	57	Wd				N	Y	Y	NY		NY		NY		NY		Y	Street Com.	City	S		
				WATERBERRY Charles	Bro in law			M	W	58	M				N	Y	Y	IL		NY		NY		NY		Y	None				
Lake Como and Huntington				— Annie	Sis in law			M	W	58	M				N	Y	Y	NY		NY		CT		CT		Y	None				
	Fm	92	93	DUSHANEK Harrell L	Head	O	M	M	W	27	M				N	Y	Y	NJ		NY		NJ		NJ		Y	Farming	Fruit Farm	OA	50	
				— Marian M	Wife			F	W	24	M				N	Y	Y	NJ		NJ		IRE	IRISH	IRISH	IRISH	Y	None				
Lake Como and Huntington				— Mildred M	daughter			M	W	15/12	S				N	N	N	NJ		NJ		NJ		NJ		N	None				
				— Frederick A	Brother			M	W	18	S				N	Y	Y	NJ		NY		NJ		NJ		Y	Electric Welder	Shop	S		
	Fm	93	94	HOGAN James H	Head	O	F	M	W	48	M				N	Y	Y	LA		IRE	IRISH	IRE	IRISH	IRISH	IRISH	Y	Farming	Farm	Em	51	
Lake Como and Huntington				— Eudie	Wife			F	W	35	M				N	Y	Y	MO		MO		MO		MO		Y	None				
				SCHUMANN, William	Bro in law			M	W	50	M				N	Y	Y	MO		GER	GER	GER	GER	GER	GER	Y	Farming	Farm	OA		
				— Florence	Sis in law			F	W	44	M				N	Y	Y	MO		PA		MO		MO		Y	None				
Lake Como and Huntington	Fm	94	95	ROBERTS, Wasser M	Head	O	F	M	W	36	M				N	Y	Y	GA		GA		GA		GA		Y	Farming	Fruit Farm	Em	52	
				— Velma	Wife			F	W	29	M				N	Y	Y	GA		GA		GA		GA		Y	None				
				— Malory	Son			M	W	6	S				Y	Y	N	GA		GA		GA		GA		Y	None				
Lake Como and Huntington				— Holt	Son			M	W	46/12	S				N	N	N	GA		GA		GA		GA		Y	None				
				— Harmon	Son			M	W	16/12	S				N	N	N	GA		GA		GA		GA		Y	None				
				BRANAN, William	Uncle			M	W	72	M				N	Y	Y	GA		NC		GA		GA		Y	Farming	Farm	OA		
Lake Como and Huntington				— Lula I	Aunt			F	W	63	M				N	Y	Y	GA		GA		GA		GA		Y	None				
	Fm	95	96	TAILOR, Perry	Head	O	F	M	W	58	M				N	Y	Y	GA		GA		GA		GA		Y	Farming	General Farm	Em	53	
				— Willie	Wife			F	W	52	M				N	Y	Y	FL		GA		GA		GA		Y	None				
Lake Como and Huntington				— Goldwire	Son			M	W	23	Wd				N	Y	Y	GA		GA		FL		FL		Y	Laborer	Farm	W		
	Fm	96	97	JOHNES, Preston	Head	R		M	W	31	M				N	Y	Y	SC		SC		SC		SC		Y	Assistant	Post master	S	54	
				— Sarah	Wife			F	W	45	M		Un Na X		N	Y	Y	ENG	ENG	ENG	ENG	ENG	ENG	ENG	ENG	Y	None				
Lake Como and Huntington				— Robert	Son			M	W	13	S				N	Y	Y	FL		SC		ENG		ENG		Y	None				
				— Everard	Son			M	W	9	S				Y	Y	Y	FL		SC		ENG		ENG		Y	None				
	X	97	98	McLEOD William M	Head	O	F	M	W	34	M				N	Y	Y	FL		AL		FL		FL		Y	Turpentine	Still	S		
Lake Como and Huntington				— Minnie I	Wife			F	W	35	M				N	Y	Y	NC		NC		NC		NC		Y	None				
				— Minnie I	daughter			F	W	11	S				Y	Y	Y	FL		FL		NC		NC		Y	None				
				— Julian M	Son			M	W	5	S				N	N	N	FL		FL		NC		NC		Y	None				
Lake Como and Huntington	X	98	99	COPELAND, Jessie	Head	R		M	M	38	M				N	Y	Y	GA		GA		GA		GA		Y	Laborer	Turpentine	W		
				— Mary	Wife			F	B	24	M				N	Y	Y	GA		NC		GA		GA		Y	None				
				— Roy	Son			M	M	5/12	S				N	N	N	FL		GA		GA		GA		N	None				
Lake Como and Huntington	X	99	100	SIMMONS James	Head	R		M	B	44	M				N	Y	Y	SC		SC		SC		SC		Y	Laborer	Common	W		

Florida		FOURTEENTH CENSUS OF THE UNITED STATES: 1920—POPULATION																										
Putnam County		Huntington, Lake Como Precinct # 5				Incorporated Place				X		Supervisor's District 44				Page 146												
Enumerated on the		10 & 12 day of January, 1920				Walter L. Shepard, Enumerator				Enumeration District 146				Sheet 4B														
LOCATION	Dwelling	Family	NAME	RELATION	HOME		PERSONAL DESCRIPTION				CITIZENSHIP			EDUCATION					NATIVITY & MOTHER TONGUE					OCCUPATION				
					Own/Rent	Mortgage/Free	Sex	Race	Age last birthday	Marital Status	Yr. Inmi. Natr/Alen	Yr. Natr.	All. Sch. Read	Write	Birth Place Person	Language	Birth Place Father	Language	Birth Place Mother	Language	Ab. to Speak English	Trade Profesion/Work	Industry, business, or establishment	Employer Salary/Wage	# Farm	Schedule		
Lake Como and Huntington	X	100	101	SIMMONS, Eliza	Wife			F	B	26	M			N	N	N	SC		SC		SC		Y	None				
				ALLEN, Will	Head	R		M	B	58	M			N	N	N	SC		SC		SC		Y	Laborer	Turpentine	W		
				— Frances	Wife			F	B	45	M			N	Y	Y	FL		FL		FL		Y	None				
				WALKER, Hadley	Son			M	B	17	S			N	N	N	FL		SC		FL		Y	Laborer	Turpentine	W		
				— Harmon	Son			M	B	15	S			N	Y	Y	FL		SC		FL		Y	None				
Lake Como Huntington Road	Fm	101	102	WARREN, Robert J	Head	O F		M	W	58	M			N	Y	Y	AL		TN		TN		Y	Farming	Fruit Farm	OA	55	
				— Annie B	Wife			F	W	18	M			N	Y	Y	MS		AL		MS		Y	None				
	X	102	103	NEDD, Aslik [?]	Head	R		M	B	50	M			N	Y	Y	SC		SC		SC		Y	Laborer	Ties	W		
				— Bink	Wife			F	B	40	M			N	Y	Y	SC		SC		SC		Y	None				
				— Nathaniel	Son			M	B	21	S			N	Y	Y	SC		SC		SC		Y	Laborer	Turpentine	W		
				— Richard	Son			M	B	18	S			N	Y	Y	SC		SC		SC		Y	Laborer	Turpentine	W		
	X	103	104	HEARD, Joseph H.	Head	R		M	W	68	Wd			N	Y	Y	MA		MA		MA		Y	Agent Station	R R	S		
	X	104	105	JOWERS, Jim	Head	R		M	B	40	M			N	N	N	GA		GA		GA		Y	Laborer	Turpentine	W		
				— Rosa	Wife			F	B	25	M			N	N	N	SC		SC		SC		Y	None				
	X	105	106	WHITAKER, John	Head	R		M	B	25	M			N	Y	Y	NC		NC		NC		Y	Laborer	Timber	W		
Crescent Huntington				— Jannie	Wife			F	B	23	M			N	Y	Y	FL		FL		NC		Y	None				
				— Odjs	Son			M	B	3 ⁹ / ₁₂	S			N	N	N	FL		NC		FL		Y	None				
	X	106	107	QUARTERMAN, Mathis	Head	R		M	B	39	M			N	N	N	GA		GA		GA		Y	Laborer	Turpentine	W		
				— Jordan	Wife			F	B	38	M			N	N	N	GA		NC		NC		Y	None				
				— William	Son			M	B	3 ⁸ / ₁₂	S			N	N	N	FL		GA		GA		Y	None				
				— Olivia	daughter			F	B	12 ¹ / ₂	S			N	N	N	FL		GA		GA		Y	None				
	X	107	108	JACKSON, James	Head	R		M	B	22	S			N	N	N	GA		GA		GA		Y	Laborer	Turpentine	W		
				INGRAM, Lonnie	Partner			M	B	20	S			N	Y	Y	GA		GA		GA		Y	Laborer	Turpentine	W		
	X	108	109	GRAY Mary A	Head	O F		F	W	56	S			N	Y	Y	PA		PA		PA		Y	None				
				— Emma L	Sister			F	W	54	S			N	Y	Y	PA		PA		PA		Y	None				
			LAWRENCE, Sarah P.	Aunt			F	W	71	Wd			N	Y	Y	PA		PA		PA		Y	None					
Fm	109	110	HAYMART, J.B.	Head	O F		M	W	74	Wd	1908		N	Y	Y	FRA	FRE	FRA	FRE	FRA	FRE	Y	Farming	Farm	OA	56		
			— John P	Son			M	W	25	S			N	Y	Y	FL		FRA	FRE	SWI	Sw	Y	Laborer	Farm	W			
Fm	110	111	VURGESON, A.C.	Head	O F		M	W	55	S			N	Y	Y	NY		NY		NY		Y	Farming	Farm	Em	57		
Huntington—Main Street	Fm	111	112	GRAHAM, George	Head	O F		M	W	60	M			N	Y	Y	SC		SC		SC		Y	Farming	Farm	Em	58	
				— Sarah E	Wife			F	W	55	M			N	Y	Y	GA		SC		SC		Y	None				
				— James F	Son			M	W	29	S			N	Y	Y	SC		SC		GA		Y	Farming	Farm	S		
				— Ben H	Son			M	W	19	S			N	Y	Y	SC		SC		GA		Y	Farming	Farm	S		
	Fm	112	113	PITTS, George F	Head	O F		M	W	72	M			N	Y	Y	ME		ME		ENG	ENG	Y	Farming	Farm	OA	59	
			— Flora L.	Wife			F	W	27	M			N	Y	Y	MA		MA		MA		Y	None					
			— Leonard H	Son			M	W	6	S			N	N	N	MA		ME		MA		Y	None					
			— Georgie E	Daughter		[sic]	M	W	3 ⁷ / ₁₂	S			N	N	N	NH		ME		MA		Y	None					
Fm			MARTIN, D.H.	None	O F		M	W	48	D			N	Y	Y	GA		GA		GA		Y	None					
X	113	114	HARDY, Adeline	Head	R		F	B	38	Wd			N	Y	Y	FL		FL		FL		Y	Farming	Farm	OA	60		
			WILLIAMS Walker	Son			M	B	27	Wd			N	N	N	FL		FL		FL		Y	Laborer	Turpentine	W			
			HARDY Terry M.	Son			M	B	18	S			N	N	N	FL		FL		FL		Y	Laborer	Common	W			
			— Reuben	Son			M	B	15	S			N	N	N	FL		FL		FL		Y	None					
			SANDERS, Wesley	None			M	B	28	S			N	Y	Y	GA		SC		GA		Y	Laborer	Turpentine	W			
X	114	115	WACTOR, Arthur	Head	R		M	Mu	44	M			N	Y	Y	GA		NC		GA		Y	Laborer	Turpentine	W			
			— Nettie	Wife			F	Mu	32	M			N	Y	Y	GA		GA		GA		Y	None					
X	115	116	SIMON, Jim	Head	R		M	Mu	39	M			N	N	N	GA		SC		GA		Y	Stiller	Still	W			
			— Rena	Wife			F	B	19	M			N	Y	Y	FL		NC		NC		Y	None					
			— Jim Jr	Son			M	Mu	15 ¹ / ₂	S			N	N	N	FL		GA		FL		N	None					
			— Curtis	Son			M	Mu	2 ¹ / ₂	S			N	N	N	FL		GA		FL		N	None					
X	116	117	WATSON, Sam	Head	R		M	Mu	38	M			N	N	N	SC		SC		SC		Y	Laborer	Turpentine	W	014		

Florida		FOURTEENTH CENSUS OF THE UNITED STATES: 1920—POPULATION											Putnam County		Lake Como Precinct # 5		Incorporated Place X		Supervisor's District 44		Page 147		
Enumerated on the		12 day of January, 1920		Walter L. Shepard, Enumerator		Enumeration District 146		Sheet		5A													
LOCATION.		NAME.		RELATION	HOME	PERSONAL DESCRIPTION.			CITIZENSHIP	EDUCATION	NATIVITY & MOTHER TONGUE			OCCUPATION									
Dwelling	Family				Own/Rent	Sex	Race	Age last birthday	Marital Status	Yr. Imm. Nat. or Alien Yr. Nat.	Att. Sch. Read Write	Birth Place Person	Language	Birth Place Father	Language	Birth Place Mother	Language	Able to Speak English	Trade Profession, Work	Industry, business, or establishment	Employer Salary/ Wage	# Farm # Schedule	
				— Lillie	Wife		F B	27 M			N N N	GA	GA	GA	Y	None							
X	117	118		WILLIAMS, Hozie	Head	R	M M	47 D			N Y Y	GA	NC	NC	Y	Laborer	Turpentine				W		
X	118	119		WILLIAMS, Robert	Head	R	M B	45 M			N Y Y	GA	NC	NC	Y	Teamster	Wagon				W		
				— Mary Jane	Wife		F B	84 M			N N N	GA	GA	GA	Y	None							
X	119	120		LANE, Tom	Head	R	M B	40 M			N N N	NC	NC	NC	Y	Laborer	Turpentine				W		
				— Lula	Wife		F B	36 M			N Y Y	TX	TX	AR	Y	None							
				— Lee	Son		M B	17 S			N Y Y	GA	NC	TX	Y	Laborer	Turpentine				W		
				— Johnnie	Daughter		F B	15 S			N Y Y	GA	NC	TX	Y	None							
				JOHNSON Pearl	Daughter		F B	7 S			N N N	GA	NC	TX	N	None							
X	120	121		THREET Paul	Head	R	M B	37 M			N Y Y	VA	VA	VA	Y	Laborer	Turpentine				W		
				— Julia	Wife		F B	33 M			N Y Y	GA	VA	VA	Y	None							
X	121	122		HUTCHERSIN Henry	Head	R	M B	28 M			N Y Y	AL	AL	AL	Y	Laborer	Turpentine				W		
				— Anna	Wife		F B	29 M			N Y Y	GA	GA	GA	Y	None							
X	122	123		DOUGHAS King [Kang] S	Head	R	M B	76 M			N N N	FL	FL	FL	Y	Laborer	Turpentine				W		
				GREEN Will	None Boarder		M B	30 S			N N N	FL	FL	FL	Y	Laborer	Turpentine				W		
X	123	124		SCOTT Charlie	Head		M B	39 M			N N N	SC	SC	SC	N	Teamster	Turpentine				W		
				— Emma J	Wife		F B	30 M			N Y Y	GA	GA	GA	Y	None							
				— Lillie Mae	Daughter		F B	10 S			Y Y Y	FL	SC	GA	Y	None							
				— Jimmie R	Daughter		F B	7 S			Y Y Y	FL	SC	GA	Y	None							
				— Francis	Daughter		F B	5 S			N N N	FL	SC	GA	N	None							
				— Sallie B	Daughter		F B	15 S			Y Y Y	FL	SC	GA	Y	None							
X	124	125		JOHNSON, P.H	Head	R	M B	48 M			N Y Y	GA	GA	NC	Y	Woods Rider	Turpentine				W		
				— Katie	Wife		F B	43 M			N Y Y	GA	GA	GA	Y	None							
X	125	126		SIKES, John	Head	R	M B	45 S			N N N	GA	GA	GA	Y	Cuts Ties	R.R.				W		
				ROBERTSON, Will	None Roomer		M B	24 S			N N N	GA	GA	GA	Y	Laborer	Turpentine				W		
X	126	127		SCOTT Jake	Head	R	M B	50 M			N Y Y	SC	SC	SC	N	Laborer	Turpentine				W		
				— Ella	Wife		F B	36 M			N N N	SC	SC	SC	N	None							
				— Enoch	Son		M B	16 S			Y Y Y	FL	SC	SC	Y	None							
				— Bertha	Daughter		F B	13 S			Y Y Y	FL	SC	SC	Y	None							
				— Olie T	Son		M B	9 S			Y Y Y	FL	SC	SC	Y	None							
				— Jane A	Daughter		F B	4 S			N N N	FL	SC	SC	N	None							

Here Ends Lake Como Precinct # 5

Huntington, Main Road

Florida		FOURTEENTH CENSUS OF THE UNITED STATES: 1920—POPULATION																													
Putnam County		Welaka Precinct # 4				Incorporated Place				Supervisor's District 44				Page 147																	
Enumerated on the 13th day of January, 1920		Walter L. Shepard, Enumerator				Enumeration District 146				Sheet 5B																					
LOCATION.			NAME.	RELATION.	HOME.	PERSONAL DESCRIPTION.				CITIZENSHIP.	EDUCATION.				NATIVITY & MOTHER TONGUE.				OCCUPATION.												
Dwelling	Family				O	F	Sex	Race	Age last birthday	Marital Status	Yr. imm.	Nat. or Alien	Yr. Nat.	Att. Sch.	Read	Write	Birth Place	Person	Language	Birth Place	Father	Language	Birth Place	Mother	Language	Able to speak English	Trade, Prof., or Work	Industry, business, or establishment	Employer Salary or Wage	# Farm	Schedule
Fm	127	128	GREEN, Mrs. A C	Head	O	F	F	W	65	Wd				N	Y	Y	GA		GA		GA		GA		Y	Farming	Farm	Em	61		
✓			— Florence	Daughter			F	W	33	S				N	Y	Y	FL		SC		GA		GA		Y	None					
✓			— Causey	Son			M	W	23	S				Y	Y	Y	FL		SC		GA		GA		Y	Law	School	OA			
Fm	128	129	GREEN Fred	Head	O	F	M	W	30	M				N	Y	Y	FL		SC		GA		GA		Y	Farming	Farm	OA	62		
✓			— Lillie	Wife			F	W	28	M				N	Y	Y	AL		AL		AL		AL		Y	None					
✓			— Fred Jr	Son			M	W	56 1/2	S				N	N	N	FL		FL		AL		AL		Y	None					
Fm	129	130	McRAE, Samuel [or Daniel] L	Head	R		M	W	47	M				N	Y	Y	FL		SC		FL		FL		Y	Farmer	Farm	OA	63		
✓			— Ida M	Wife			F	W	44	M				N	Y	Y	FL		FL		AL		AL		Y	None					
✓			— Annie	Daughter			F	W	16	S				N	Y	Y	FL		FL		FL		FL		Y	None					
✓			— Amy	Daughter			F	W	14	S				N	Y	Y	FL		FL		FL		FL		Y	None					
✓			— Elsie	Daughter			F	W	12	S				N	Y	Y	FL		FL		FL		FL		Y	None					
✓			— Agnes	Daughter			F	W	9	S				N	Y	Y	FL		FL		FL		FL		Y	None					
✓			— Ollie	Daughter			F	W	7	S				N	N	N	FL		FL		FL		FL		Y	None					
✓			— Adelaide	Daughter			F	W	18 1/2	S				N	N	N	FL		FL		FL		FL		Y	None					
X	130	131	COLLINS, John	Head	R		M	W	36	M				N	Y	Y	FL		GA		GA		GA		Y	Manager Stock	Mt Royal	S			
✓			— Lizzie	Wife			F	W	34	M				N	Y	Y	FL		GA		FL		FL		Y	None					
✓			— Lucile	Daughter			F	W	6	S				N	N	N	FL		FL		FL		FL		Y	None					
✓			— Clifford	Son			M	W	4 1/2	S				N	N	N	FL		FL		FL		FL		N	None					
Fm	131	132	WHITNEY, Edward F	Head	O	F	M	W	68	S				N	Y	Y	MA		MA		MA		MD		Y	Banker	Retired	OA	64		
✓			PACKARD, DeWitt C	Partner			M	W	63	S				N	Y	Y	MD		MA		MD		MD		Y	Mariner	Retired	OA	or S		
Fm	132	133	GREENWOOD, Clarence	Head	R		M	W	48	M				N	Y	Y	NJ		NJ		NJ		NJ		Y	Superintendent	Farm	S	65		
✓			— Rosalie F	X [wife]			F	W	48	M				N	Y	Y	KY		KY		KY		KY		Y	None					
✓			FIGELEY, Mollie	Mother in law			F	W	64	Wd				N	Y	Y	KY		KY		KY		KY		Y	None					
X	133	134	WASHINGTON Charlie	Head	O	F	M	B	59	M				N	Y	Y	FL		FL		FL		FL		Y	Laborer	Moss Factory	W			
✓			— Mariah	Wife			F	B	50	M				N	Y	Y	FL		FL		FL		FL		Y	None					
✓			— Mariah F	daughter			F	B	7	S				N	N	N	FL		FL		FL		FL		Y	None					
✓			— Martha	daughter			F	B	5	S				N	N	N	FL		FL		FL		FL		N	None					
X	134	135	WASHINGTON Mala	Head	R		M	B	23	M				N	N	N	FL		FL		FL		FL		Y	Fishing	River	W			
✓			— Celestine	Wife			F	B	17	M				N	Y	Y	FL		FL		FL		FL		Y	None					
X	135	136	GRAY, Peter	Head	R		M	B	49	M				N	N	N	GA		GA		GA		GA		Y	Log Cutter	Saw Mill	W			
✓			— Pattie	Wife			F	B	21	M				N	N	N	FL		FL		FL		FL		Y	None					
X	136	137	KEMP, Henry	Head	O	F	M	B	60	M				N	N	N	FL		FL		FL		FL		Y	Laborer	Common	W			
✓			— Mariah	Wife			F	B	60	M				N	N	N	FL		FL		FL		FL		Y	None					
X	137	138	HINES Henry L	Head	O	F	M	W	48	M				N	Y	N	FL		FL		FL		FL		Y	Fisher	River	W			
✓			— Elizabeth	Wife			F	W	42	M				N	Y	Y	FL		SC		FL		FL		Y	None					
✓			— Hines L	Son			M	W	31 1/2	S				N	N	N	FL		SC		[Sic] FL		FL		Y	None					
✓			— William F	Son			M	W	21	S				N	N	N	FL		SC		[Sic] FL		FL		Y	Laborer	Common	W			
Fm	138	139	BRAY, Mrs. B.W.	Head	O	F	F	W	64	Wd				N	Y	Y	CT		CT		CT		CT		Y	Farming	Fruit Farm	Em	66		
✓			— Louise	Daughter			F	W	31	S				N	Y	Y	FL		CT		CT		CT		Y	None					
✓			— Claire	Daughter			F	W	29	S				N	Y	Y	FL		CT		CT		CT		Y	None					
✓			— Ruth	Daughter			F	W	25	S				N	Y	Y	FL		CT		CT		CT		Y	None					
✓			HOWARD, Ida	Cousin			F	W	61	Wd				N	Y	Y	WI		MA		MA		CT		Y	None					
X	139	140	COOMBS, Charles B	Head	O	F	M	W	65	M				N	Y	Y	MA		MA		MA		MA		Y	None					
✓			— May E	Wife			F	W	58	M				N	Y	Y	ME		ENG		ENG		ME		Y	None					
X	140	141	PINNER, Ben A	Head	O	F	M	W	34	M				N	Y	Y	FL		FL		FL		FL		Y	Laborer	Camphor Farm	W			
✓			— Sallie	Wife			F	W	47	M				N	Y	Y	VA		VA		VA		VA		Y	None					
Fm	141	142	WHITMAN A.C.	Head	O	F	M	W	70	Wd				N	Y	Y	WI		VT		CAN		ENG		Y	Druggist	Drug Store	OA	67		
✓			SMITH, Flora	None Boarder			F	W	69	Wd				N	Y	Y	WI		NY		NY		NY		Y	None					
✓			CHEEVER, Mrs. B.L.	None Boarder			F	W	64	Wd				N	Y	Y	WI		NY		NY		NY		Y	None					
✓			— Lorene	None Boarder			F	W	29	S				N	Y	Y	WI		IN		NE		[?]		Y	None					

Florida **FOURTEENTH CENSUS OF THE UNITED STATES: 1920—POPULATION**

Putnam County Welaka Precinct # 4 Incorporated Place _____ Supervisor's District 44 Page 148
 Enumerated on the 14 day of January, 1920 Walter L. Shepard, Enumerator Enumeration District 146 Sheet 6A

LOCATION.		NAME.	RELATION.	HOME.	PERSONAL.					CITIZEN- SHIP	EDUCA- TION			NATIVITY & MOTHER TONGUE						OCCUPATION			# Farm Schedule								
Dwelling	Family				Own/Rein	Mortgage/Free	Sex	Race	Age last birthday		Marital Status	Yc.	Immi.	Natur/ Alien	Yc.	Natur.	Att. Sch.	Read	Write	Birth Place	Person	Language		Birth Place	Father	Language	Birth Place	Mother	Language	Able to Speak English	Trade, Profes- sion, or Work
Fm	142	143	BLOUNT, Tom — Emma — Thomas Jr	Head Wife Son	O M	M W	30 M						N Y Y	FL		FL		FL		FL		FL		FL	Y	Farmer	Fruit Farm	OA	68		
			— Mead	Brother		M W	24 S						N Y Y	FL		FL		FL		FL		FL		FL	Y	Engineer	Marine Farm				
			ARD, Marvin — Alma	Bro in Law Sister		M W	24 M						N Y Y	GA		GA		AL		FL		FL		FL	Y	Laborer	Fruit Farm	W			
Fm	143	144	LaBRUZZA Louis — Margaret — Glarme	Head Wife Daughter	O F	M W	36 M		Un Un				N Y Y	ITA	ITA	ITA	ITA	ITA	ITA	ITA	ITA	ITA	ITA	ITA	Y	Barber	Barber Shop	W	69		
			— Rosalee	Daughter		F W	13 1/2 S						N N N	MO		ITA		ITA		MO		MO		MO	N	None					
			BOWMAN Louis L.	Father in law		M W	63 M						N Y Y	MD		GER		GER		FRA		FR		FR	Y	Timer	Shop	S			
Fm	144	145	HARRY, S.J. — Mary E — Sam	Head Wife Son	O F	M W	54 M		1880 N 1890				N Y Y	ENG	ENG	ENG	ENG	ENG	ENG	ENG	ENG	ENG	ENG	ENG	Y	Farming	Fruit Farm	Em	70		
			— Gertrude	Daughter		F W	20 S						Y Y Y	PA		ENG		ENG		ENG		ENG		ENG	Y	Engineer	Civil	S			
			— William	Son		M W	18 S						Y Y Y	PA		ENG		ENG		ENG		ENG		ENG	Y	None					
			— Josephine	Daughter		F W	14 S						Y Y Y	PA		ENG		ENG		ENG		ENG		ENG	Y	None					
			— Katherine	Daughter		F W	10 S						Y Y Y	PA		ENG		ENG		ENG		ENG		ENG	Y	None					
			— Robert	Son		M W	7 S						Y Y Y	PA		ENG		ENG		ENG		ENG		ENG	Y	None					
Fm	145	146	DAVIDSON Samuel — Martha C	Head Wife	O F	M W	64 M						N Y Y	PA		ENG		ENG		ENG		ENG		ENG	Y	Farming	Fruit Farm	OA	71		
Fm	146	147	ANDERSON Dr. Joseph — Mae	Head Wife	O F	M W	33 M						N Y Y	GA		GA		GA		GA		GA		GA	Y	Doctor	Medicine	OA	72		
Fm	147	148	CASTEN C	Head	O F	M W	65 D		Un Un				N Y Y	DEN	DANISH	DEN	DAN	DEN	DAN	DEN	DAN	DEN	DAN	DEN	Y	Farming	Farm	OA	73		
X	148	149	BASFORD, Alex C — Annie L — Lonnie	Head Wife Son	O F	M W	38 M						N Y Y	FL		NC		GA		GA		FL		FL	Y	Laborer	Farm	W			
			— Eliza	Mother		F W	59 Wd						N Y Y	GA		NC		NC		NC		FL		FL	Y	None					
			HARPER Olive	Sis in law		F W	32 Wd						N Y Y	RI		ME		ME		ME		FL		FL	Y	None					
			NEWMAN Bessie	Sis in law		F W	17 S						N Y Y	FL		ME		ME		ME		FL		FL	Y	None					
X	149	150	LaDONTÉ Louis LUDLOW Louise — Louis — Harold — Helena — Royal	Head Daughter G.Son G.Son G.Dau G.Son	O F	M W	65 Wd		1873 N				N Y Y	CAN	ENG	CAN	FRENCH	CAN	FRE	CAN	ENG	CAN	ENG	FRE	Y	Boiler Maker	Shop	W			
			— Edwin	G.Son		M W	17 1/2 S						N N N	NY		CAN	ENG	CAN	ENG	CAN	ENG	CAN	ENG	CAN	N	None					
			GOODWIN, Willie — Valentine	Son in law Dau in law		M W	30 M						N Y Y	OH		FL		FL		FL		FL		FL	N	None					
			GEBO, Blanch — Arti	Daughter Granddau.		F W	20 M		1901 N 1906				N Y Y	CAN	FRE	CAN	ENG	CAN	ENG	CAN	ENG	CAN	ENG	CAN	Y	None					
			CLARK, William — Esther — Edith	NoneBoarder NoneBoarder NoneBoarder		M W	45 M						N Y Y	OH		NY		NY		NY		NY		NY	Y	Laborer	Common	W			
						F W	34 M						N Y Y	PA		NY		NY		NY		NY		NY	Y	None					
						F W	6 S						N N N	OH		OH		PA		PA		PA		PA	N	None					

Here Ends Welaka Precinct Out Side of City

Florida		FOURTEENTH CENSUS OF THE UNITED STATES: 1920—POPULATION													Page 148								
Putnam County		Welaka Precinct # 4			Incorporated Place Welaka, City town			Supervisor's District 44			Page 148												
Enumerated on the 15 & 16 day of January, 1920		Walter L. Shepard			Enumerator			Enumeration District 146			Sheet 6B												
LOCATION.		NAME.	RELATION.	HOME.		PERSONAL				CITIZEN-		EDUCATION & MOTHER TONGUE				OCCUPATION							
Dwelling	Family			Own/Rent	Mortgage/Free	DESCRIPTION.				SHIP		TION		Language				Able to Speak English	Trade, Profession, Work	Industry, business, or establishment	Employer's Salary/Wage	# Farm	Schedule
						Sex	Race	Age last birthday	Marital Status	Yr. Imm.	Natur/ Alien	Yr. Nat.	Att. Sch	Read	Write	Birth Place	Person						
X	150	151	HORNSBY, Willie	Head	O F	M W	46	M			N Y Y	GA	GA	GA	Y	Carpenter	Trade	S					
			— Lovie	Wife		F W	43	M			N Y Y	GA	GA	GA	Y	None							
			— Elma	Daughter		F W	23	S			N Y Y	FL	GA	GA	Y	None							
			— Hilton	Son		M W	17	S			Y Y Y	FL	GA	GA	Y	Fishing	River	W					
			— Edna	Daughter		F W	13	S			Y Y Y	FL	GA	GA	Y	None							
			— Margaret	Daughter		F W	17 1/2	S			N N N	FL	GA	GA	N	None							
X	151	152	CRAIG, Andrew J	Head	R	M W	68	M			N Y Y	NY	SCOT	ENG	SCOT	ENG	Y	Farmer	Farm	S			
			— Etta	Wife		F W	60	M			N Y Y	NY	ENG	ENG	ENG	Y	None						
			— Edna M	Daughter		F W	31	S			N Y Y	NY	NY	NY	Y	None							
X	152	153	JOHNES, Henry	Head	O F	M B	43	M			N Y Y	FL	VA	VA	Y	Laborer	Common	W					
			— Sarah	Wife		F B	43	M			N Y Y	FL	FL	FL	Y	None							
			— Ben	Brother		M B	52	S			N Y Y	FL	FL	FL	Y	Laborer	Farm	W					
Fm	153	154	CLARK, George A	Head	O F	M W	60	M			N Y Y	NY	NY	NJ	Y	Livery man	Stable	OA	75				
✓			— Mary J	Wife		F W	60	M			N Y Y	NY	NY	NY	Y	None							
✓			— Simon J	Son		M W	25	D			N Y Y	NY	NY	NY	Y	None							
X	154	155	BELZ, Gottlob	Head	R	M W	43	M	1881	N1905	N Y Y	GER	GER	GER	GER	Y	Mecanic (sic)	Garage	OA				
			— Mamie	Wife		F W	40	M			N Y Y	MI	CAN	FRENCH	CAN	Y	None						
			— Carl T.	Son		M W	16	S			N Y Y	MI	GER	GER	MI	Y	Mecanic (sic)	Garage					
			— Clarence	Son		M W	12	S			Y Y Y	MI	GER	GER	MI	Y	None						
			— Walter	Son		M W	10	S			Y Y Y	MI	GER	GER	MI	Y	None						
			— Hellen	Daughter		F W	8	S			Y Y Y	MI	GER	GER	MI	Y	None						
			— Frederick	Son		M W	7	S			Y Y Y	MI	GER	GER	MI	Y	None						
			— Ida	Daughter		F W	4	S			N N N	MI	GER	GER	MI	Y	None						
X	155	156	GREEN, A.L.	Head	R	M W	30	M			N Y Y	OH	OH	OH	Y	Laborer	Garage	W					
			— Mae	Wife		F W	34	M			N Y Y	OH	OH	OH	Y	None							
X	156	157	McCLURE, Mae L	Head	R	F W	64	Wd	Un	Un	N Y Y	IRE	ENG	IRE	ENG	IRE	ENG	Y	None				
X	157	158	JOHNSON, Mack	Head	O F	M W	50	M			N Y Y	FL	FL	FL	Y	Fishing	River	OA					
			— Lucretia	Wife		F W	50	M			N Y Y	FL	TN	TN	Y	None							
			— Mollie	Daughter		F W	21	S			N Y Y	FL	FL	FL	Y	None							
			— Nettie	Daughter		F W	18	S			N Y Y	FL	FL	FL	N	None							
			— Pearl	Daughter		F W	14	S			Y Y Y	FL	FL	FL	N	None							
X	158	159	FOWLER, J.R.	Head	O F	M W	57	M			N Y Y	FL	FL	FL	Y	Fishing	River	OA					
			— Levla	Wife		F W	37	M			N Y Y	GA	ENG	ENG	Y	None							
X	159	160	HUTCHINS, J.A.	Head		F W	86	Wd			N Y Y	ME	ME	ME	Y	None							
X	160	161	WILLMOTT, Edward	Head	R	M W	40	M	Un	Un	N Y Y	ENG	ENG	ENG	ENG	ENG	Y	Fishing	River	OA			
			— Margaret	Wife		F W	37	M			N Y Y	FL	NY	NY	Y	None							
			— Anna	Daughter		F W	8	S			Y Y Y	FL	ENG	ENG	FL	Y	None						
			— Edward	Son		M W	7	S			Y Y Y	FL	ENG	ENG	FL	Y	None						
			— Hellen	Daughter		F W	35 1/2	S			N N N	FL	ENG	ENG	FL	N	None						
			— Emma	Daughter		F W	23 1/2	S			N N N	FL	ENG	ENG	FL	N	None						
			McCALLUM J	None-Boarder		M W	50	S	Un	Un	N N N	SCOT	ENG	SCOT	ENG	SCOT	ENG	Y	Fishing	River	OA		
X	161	162	PINNER George	Head	R	M W	29	M			N Y Y	FL	FL	FL	Y	Fishing	River	OA					
			— Susie	Wife		F W	27	M			N Y Y	FL	FL	FL	Y	None							
			— Annie May	Daughter		F W	9	S			Y Y Y	FL	FL	FL	Y	None							
			— Gordon	Son		M W	11 1/2	S			N Y Y	FL	FL	FL	Y	None							
X	162	163	McRAE, Emma J	Head	R	F W	65	Wd			N Y Y	FL	NC	NC	Y	None							
			— Peter A	Son		M W	33	S			N Y Y	FL	FL	FL	Y	None							
X	163	164	SAUNDERS, John	Head	R	M W	48	M			N Y Y	FL	ENG	ENG	ENG	ENG	Y	Fishing	River	W			
			— Susan	Wife		F W	38	M			N Y Y	FL	FL	FL	Y	None							
			— Carl L	Son		M W	12	S			Y Y Y	FL	FL	FL	Y	None							

Florida **FOURTEENTH CENSUS OF THE UNITED STATES: 1920—POPULATION**

Putnam County Welaka Precinct # 4 Incorporated Place Welaka, City town Supervisor's District 44 Page 149
 Enumerated on the 16 day of January, 1920 Walter L. Shepard, Enumerator Enumeration District 146 Sheet 7A

LOCATION.		NAME.	RELATION.	HOME.	PERSONAL				CITIZEN-EDUCA-			NATIVITY & MOTHER TONGUE					OCCUPATION												
Dwelling	Family			Ownt/rent	Mortgage/Free	DESCRIPTION.				SHIP			TATION																
						Sex	Race	Age last birthday	Marital Status	Yr. Inmni.	Natur/ Alien	Yr. Natu.	Att.Sch. Read	Write	Birth Place	Person	Language	Birth Place	Father	Language	Birth Place	Mother	Language	Able to English	Trade, Profes- sion, Work	Industry, business, establish- ment	Employer Wage	# Farm	Schedule
		— William R	Son			M	W	7	S				Y	Y	Y	FL		FL		FL		FL		Y	None				
X	164	165 PHILIPS, Louis	Head	O	F	M	W	38	M				N	Y	Y	FL		FL		FL		FL		Y	Fishing	River		W	
		— Malatha	Wife			F	W	40	M				N	Y	Y	FL		FL		FL		FL		Y	None				
X	165	166 WARR Edward H	Head	O	F	M	W	48	M				N	Y	Y	NY		ENG	ENG	NY		NY		Y	Engineer	Marine		S	
		— Nettie	Wife			F	W	31	M				N	Y	Y	FL		FL		FL		FL		Y	None				
		— Edward	Son			M	W	6	S				N	Y	N	FL		NY		FL		FL		N	None				
		— Myron	Son			M	W	56/12	S				N	N	N	FL		NY		FL		FL		N	None				
X	166	167 DOUGLAS, W.E.	Head	O	F	M	W	65	M				N	Y	Y	SC		SC		SC		SC		Y	Meat Market	Market		OA	
		— Harriet	Wife			F	W	62	M				N	Y	Y	SC		SC		SC		SC		Y	None				
X	167	168 McRAE, Noah W	Head	R		M	W	41	M				N	Y	Y	FL		FL		FL		FL		Y	Fishing	River		W	030
		— Julia	Wife			F	W	31	M				N	Y	Y	FL		FL		FL		FL		Y	None				
		— Edna	Daughter			F	W	14	S				Y	Y	Y	FL		FL		FL		FL		Y	None				
		— Gracie	Daughter			F	W	11	S				Y	Y	Y	FL		FL		FL		FL		Y	None				
		— Dorothy	Daughter			F	W	10	S				Y	Y	Y	FL		FL		FL		FL		Y	None				
		— Johnnie	Son			M	W	9	S				Y	Y	Y	FL		FL		FL		FL		Y	None				
		— Ruth	Daughter			F	W	6	S				Y	Y	Y	FL		FL		FL		FL		Y	None				
		— Viola	Daughter			F	W	410/12	S				N	N	N	FL		FL		FL		FL		N	None				
		— Katherine	Daughter			F	W	211/12	S				N	N	N	FL		FL		FL		FL		N	None				
		— Emily Inez	Daughter			F	W	9/12	S				N	N	N	FL		FL		FL		FL		N	None				
		WILLIAMS, Arnold W	Boarder			M	W	68	S				N	Y	Y	GA		GA		GA		GA		Y	Butcher	Market		OA	
X	168	169 BUCKLEY Dora	Head	O	F	F	Mu	40	M				N	Y	Y	FL		FL		FL		FL		Y	None				
		— Tommie	Head		[Sic]	M	Mu	55	M				N	Y	Y	LA		LA		LA		LA		Y	Cook	Restaurant		W	
X	169	170 JAMES, Bettie	Head	R		F	B	40	Wd				N	N	N	FL		FL		FL		FL		Y	Wash Woman	Public		W	
		GREEN, Vernetta	Gdaughter			F	B	10	S				Y	Y	Y	FL		FL		FL		FL		Y	None				
X	170	171 SMITH, Oliver	Head	R		M	B	50	M				N	Y	Y	NC		NC		NC		NC		Y	Laborer	[RR] Tie Camp		W	
		— Lucie	Wife			F	B	43	M				N	Y	Y	AL		AL		AL		AL		Y	None				
		HALL, Mairon	Son			M	B	21	S				N	Y	Y	AL		NC		AL		AL		Y	Laborer	[RR] Tie Camp		W	
		— Sadie	Daughter			F	B	19	S				N	Y	Y	AL		NC		AL		AL		Y	None				
		— Louie F	Son			M	B	9	S				Y	Y	Y	AL		NC		AL		AL		Y	None				
X	171	172 JOHNES Burie	Head	O	F	M	B	59	M				N	N	N	VA		VA		VA		VA		Y	Laborer	Common		W	
X	171	172 — Dicie	Wife			F	B	52	M				N	Y	Y	MS		MS		MS		MS		Y	None				
		SCOTT Susan	Sis in law			F	B	70	S				N	N	N	MS		MS		MS		MS		Y	None				
X	172	173 CANTY Leroy	Head	R		M	B	24	S				N	N	N	FL		MS		MS		MS		Y	Laborer	Dock		W	
X	173	174 LITTLES, Frank	Head	R		M	B	40	M				N	Y	Y	FL		FL		FL		FL		Y	Laborer	Common		W	
		— Ida	Wife			F	B	38	M				N	Y	Y	FL		FL		FL		FL		Y	None				
X	174	175 JOHNSON, Alice	Head	R		F	B	45	M				N	N	N	FL		FL		FL		FL		Y	None				
		NELSON, Sam	Son			M	B	33	S				N	Y	Y	FL		FL		FL		FL		Y	Fishing	River		W	
		JOHNSON, William	Husband			M	B	60	M				N	Y	Y	FL		FL		FL		FL		Y	Laborer	Farm		W	
X	175	176 ANDERSON James	Head	O	F	M	B	55	M				N	Y	Y	NC		NC		NC		NC		Y	Laborer	Common		W	
		— Carry	Wife			F	B	40	M				N	Y	Y	SC		SC		SC		SC		Y	None				
X	176	177 PRIMUS Mannie	Head	O	F	F	B	50	M				N	N	N	FL		FL		FL		FL		Y	Laborer	Log Camp		W	
		— Abbie	Wife			M	B	39	M				N	Y	Y	FL		FL		FL		FL		Y	None				
		— Melven	Son			M	B	36/12	S				N	N	N	FL		FL		FL		FL		N	None				
X	177	178 DAWSON Isah	Head	O	M	M	B	49	M				N	Y	Y	NC		NC		NC		NC		Y	Log Loader	Log Camp		W	
		— Ella	Wife			F	B	40	M				N	Y	Y	FL		FL		FL		FL		Y	None				
		HUGGINS, Jerry	Cousin			M	B	25	S				N	Y	Y	FL		FL		FL		FL		Y	Laborer	Common		W	
		FLOYD, Cyrus	Father in law			M	B	69	Wd				N	N	N	SC		SC		SC		SC		Y	Laborer	Farm		W	
X	178	179 WILLIAMS, Horoce	Head	O	F	M	B	65	Wd				N	N	N	SC		SC		SC		SC		Y	Laborer	Farm		W	
		— Horoce	Son			M	B	25	S				N	Y	Y	FL		SC		SC		SC		Y	Laborer	Farm		W	
		CANTY James	None Boarder			M	B	20	S				N	Y	Y	FL		SC		FL		FL		N	Fishing	River		W	

Myrtle Avenue

Florida		FOURTEENTH CENSUS OF THE UNITED STATES: 1920—POPULATION														Page 149															
Putnam County		Welaka Precinct # 4				Incorporated Place Welaka, City town				Supervisor's District 44				Page 149																	
Enumerated on the 16 day of January, 1920		Walter L. Shepard, Enumerator				Enumeration District 146				Sheet 7B																					
LOCATION.			NAME.	RELATION.	HOME.	PERSONAL				CITIZEN- SHIP	EDUCATION NATIVITY & MOTHER TONGUE						OCCUPATION														
Dwelling	Family				Own/Rent	Mortgage/Free	Sex	Race	Age last birthday	Marital Status	Yr. Imm.	Natur.	Yr. Alien	Yr. Nat.	Att. Sch.	Read	Write	Birth Place	Person	Language	Birth Place	Father	Language	Birth Place	Mother	Language	Able to speak English	Trade, Prof., or Work	Industry, business, or establishment	Employer Wages	# Farm Schedule
X	179	180	ROACH, George	Head	O F		M	B	38	M						N	Y	Y	FL		FL		FL			Y	Laborer	Log Camp	W		
			— Gussie	Wife			F	B	39	M						N	Y	Y	FL		FL		FL			Y	None				
			ROBINSON, Martin	Father in law			M	B	67	D						N	N	N	FL		FL		FL			Y	Laborer	Log Camp	W		
			REED, Leroy	G.Son			M	B	45 ¹ / ₂	S						N	N	N	FL		FL		FL			Y	None				
X	180	181	JOHNSON William	Head	O F		M	B	55	M						Prior 1900	N	Y	Y	NAS	ENG	NAS	ENG	NAS	ENG	Y	Laborer	Farm	W		
			— Alice	Wife			F	B	50	M						Prior 1900	N	Y	Y	NAS	ENG	NAS	ENG	NAS	ENG	Y	None				
			— Samuel	Son			M	B	22	S							N	Y	Y	FL		NAS	ENG	NAS	ENG	Y	Laborer	Dock	W		
X	181	182	WIGGINS, Will	Head	O F		M	B	48	M							N	N	N	FL		FL		FL		Y	Laborer	Dock	W		
			— Charlott	Wife			F	B	45	M							N	Y	Y	FL		FL		FL		Y	None				
			NELKON Annie	Gdaughter			F	B	29	M							N	Y	Y	FL		FL		FL		Y	None				
			— Elnora	Daughter			F	B	21 ¹ / ₂	S							N	Y	Y	FL		KY		KY	(sic)	Y	None				
X	182	183	ANDERSON, Katie	Head	R		M	B	35	Wd							Y	Y	Y	SC		SC		SC		Y	Washing	Public	W		
			— Milton C	Son			M	B	13	S							Y	Y	Y	FL		SC		SC		Y	None				
			— Rosavelt	Son			M	B	10	S							Y	Y	Y	FL		SC		SC		Y	None				
			WILLIAMS, Bud	None			M	B	52	Wd							Y	Y	Y	SC		SC		SC		Y	Laborer	Tie Camp [RR]	W		
X	183	184	SMITH, John	Head	O F		M	B	57	M							N	Y	Y	WV		VA		VA		Y	Woodcutter	Public	W	76	
			— Serfiner	Wife			F	B	43	M							N	Y	Y	FL		FL		FL		Y	None				
			— Cris	Son			M	B	12	S							N	Y	Y	FL		WV		FL		Y	None				
			— Beatris	Daughter			F	B	8	S							Y	Y	Y	FL		WV		FL		Y	None				
			— Edd	Son			M	B	6	S							N	N	N	FL		WV		FL		N	None				
X	184	185	KING, W.A.	Head	R		M	B	34	M							N	Y	Y	FL		FL		FL		Y	Teacher	School	S		
			— Lillian	Wife			F	B	21	M							N	Y	Y	FL		FL		FL		Y	None				
X	185	186	CANTY Sherman	Head	R		M	B	22	M							N	Y	Y	FL		FL		FL		Y	Fishing	River	W		
			— Jane	Wife			F	B	18	M							N	Y	Y	FL		FL		FL		Y	None				
			— Ethel	Daughter			M	B	2 ¹ / ₂	S							N	N	N	FL		FL		FL		N	None				
			— Sherman	Son			F	B	4 ¹ / ₂	S							N	N	N	FL		FL		FL		N	None				
X	186	187	STRONG, Charlie	Head	R		M	B	28	M							N	Y	Y	FL		FL		FL		Y	Fishing	River	W		
			— Anna	Wife			F	B	35	M							N	Y	Y	FL		FL		FL		Y	None				
			— Alexander	Son			M	B	13	S							Y	Y	Y	FL		FL		FL		Y	None				
			— Minnie May	Daughter			F	B	11	S							Y	Y	Y	FL		FL		FL		Y	None				
			— Essie	Daughter			F	B	7	S							Y	Y	Y	FL		FL		FL		Y	None				
			— Laura L	Daughter			F	B	5	S							N	N	N	FL		FL		FL		N	None				
X	187	188	ANDREWS, Walter	Head	R		M	B	49	M							N	Y	Y	NC		NC		NC		Y	Laborer	Log Camp	S		
			— Georgia	Wife			F	B	36	M							N	Y	Y	FL		FL		FL		Y	None				
			— Rosalie	Daughter			F	B	2 ³ / ₂	S							N	N	N	FL		NC		FL		Y	None				
X	188	189	KNIGHT, Willis	Head	R		M	B	31	M							N	Y	Y	FL		FL		FL		Y	Laborer	Light Company	S		
			— Lillian	Wife			F	B	31	M							N	Y	Y	FL		FL		FL		Y	None				
			FLYNN, Lillie F	Daughter			F	B	13	S							Y	Y	Y	FL		FL		FL		Y	None				
X	188	189	DENNIS John	Head	R		M	B	39	M							N	Y	Y	VA		VA		VA		Y	Laborer	Common	W		
			— Lizzie	Wife			F	B	34	M							N	Y	Y	FL		FL		FL		Y	None				
			— Abraham	Son			M	B	15	S							Y	Y	Y	FL		VA		FL		Y	None				
			— Thomas	Son			M	B	13	S							Y	Y	Y	FL		VA		FL		Y	None				
			— Alex	Son			M	B	11	S							Y	Y	Y	FL		VA		FL		Y	None				
			— Julius	Son			M	B	8	S							Y	Y	Y	FL		VA		FL		Y	None				
			— Sadie	Daughter			F	B	6	S							N	N	N	FL		VA		FL		N	None				
			— Mary	Daughter			F	B	3 ⁸ / ₂	S							N	N	N	FL		VA		FL		N	None				
X	189	190	WRIGHT, E.B.	Head	R		M	W	60	Wd							N	Y	Y	NJ		NJ		PA		Y	Farming	Fruit Farm	S	77	
			— Wilson B	Son			M	W	14	S							Y	Y	Y	FL		NJ		AL		Y	None				
			— Josephine C	Daughter			F	W	12	S							Y	Y	Y	FL		NJ		AL		Y	None				
			McCULLOUGH, John	None			M	W	40	S		Un	Un				N	Y	Y	CAN	ENG	CAN	ENG	CAN	ENG	Y	Keeper	Fire house			

Florida **FOURTEENTH CENSUS OF THE UNITED STATES: 1920—POPULATION**

Putnam County Welaka Precinct # 4 Incorporated Place Welaka, City town Supervisor's District 44 Page 150
 Enumerated on the 17 day of January, 1920 Walter L. Shepard, Enumerator Enumeration District 146 Sheet 8A

LOCATION.			NAME.	RELATION.	HOME.	PERSONAL					CITIZEN-EDUCA-			NATIVITY & MOTHER TONGUE					OCCUPATION											
Dwelling	Family				Owned	DESCRIPTION.					SHIP	TION																		
					Mortgage/Free	Sex	Race	Age last birthday	Marital Status	Yr. imm.	Natur. Alien	Yr. Nat.	Att. Sch.	Read	Write	Birth Place	Person	Language	Birth Place	Father	Language	Birth Place	Mother	Language	Able to Speak English	Trade, Prof., or Occupation	Industry, business, or establishment	Employer Salary/Wage	# Farm	Schedule
X	190	191	WALTER, Cary — Henry	Head Son	O F	F W	49	Wd					N Y Y	FL	NC	FL	Y	None	FL	AL	FL	Y	None	FL	Y	Laborer	Farm	W		
Fm	191	192	EATON, John W — Mary M	Head Wife	O F	M W	70	M					N Y Y	IL	IL	IL	Y	Farming	IL	VA	VA	Y	None	VA	Y	Farming	Farm	OA	78	
X	192	193	BRADY, Richard — Katie — Elsie	Head Wife Daughter	R	M B	24	M					N Y Y	FL	FL	FL	Y	Fishing	FL	VA	VA	Y	None	FL	Y	Fishing	River	W		
X	193	194	ROBINSON, Arthur — Rachael — Edna	Head Wife Daughter	R	M B	34	M					N Y Y	FL	FL	FL	Y	Laborer	FL	VA	VA	Y	None	FL	Y	Laborer	Lumber Camp	W		
X	194	195	LITTLES, Joseph — Grace — Joseph Jr — Robbie ROBINSON, Clara	Head Wife Son Son G.mother	R	M B	30	M					N Y Y	FL	FL	FL	Y	Fish	FL	VA	VA	Y	None	FL	Y	Fish	River	W		
X	195	196	GORDON, Dave — Christine — William — David — Johnnie — Frank — Herman — Dorothy — Edward	Head Wife Son Son Son Son Daughter Son	O F	M B	26	M					N Y Y	FL	FL	FL	Y	Fish	FL	VA	VA	Y	None	FL	Y	Fish	River	W		
X	196	197	LITTLES, William — Idella — Willie — Alexander — Jerry	Head Wife Daughter Son Son	O F	M B	35	M					N Y Y	FL	GA	FL	Y	Fish	FL	VA	VA	Y	None	FL	Y	Fish	River	W		
X	197	198	NELSON, William — Raymond	Head Son	O F	M B	65	Wd					N Y Y	FL	FL	FL	Y	Laborer	FL	VA	VA	Y	None	FL	Y	Laborer	Farm	W		
X	198	199	REED Leroy — Lenora — Leroy LITTLE, Jerry	Head Wife Son Brother	O F	M B	22	M					N Y Y	FL	GA	FL	Y	Fish	FL	VA	VA	Y	None	FL	Y	Fish	River	W		
X	199	200	BIVINS, Americus — Queen	Head Wife	O F	M B	67	M					N N N	FL	GA	VA	Y	Laborer	FL	VA	VA	Y	None	FL	Y	Laborer	Common	W		
X	200	201	JACKSON, Robert — Frances	Head Wife	R	M B	41	M					N Y Y	FL	FL	FL	Y	Fish	FL	VA	VA	Y	None	FL	Y	Fish	River	W		
X	201	202	LUSUS [or TRUSUS], Alex — Laura	Head Wife	O F	M B	65	M					N N N	SC	SC	SC	Y	Laborer	SC	VA	VA	Y	None	SC	Y	Laborer	Farm	W		
X	202	203	REEDER, Alex — Olive — Mary — Amie — James RANSOM, Esther	Head Wife Daughter Daughter Son Daughter	O F	M B	31	M					N Y Y	FL	FL	FL	Y	Fish	FL	VA	VA	Y	None	FL	Y	Fish	River	W		
X	203	204	RHODES, John — Elsie JOHNES, Jim	Head Wife None	O F	M B	40	M	(or 42)				N Y Y	NC	NC	NC	Y	Laborer	FL	VA	VA	Y	None	FL	Y	Laborer	Log Camp	W		
						M B	38	M					N Y Y	FL	SC	SC	Y	None	FL	VA	VA	Y	None	FL	Y	Laborer	Common	W		
						M B	26	S					N Y Y	FL	FL	FL	Y	Laborer	FL	VA	VA	Y	None	FL	Y	Laborer	Common	W		

Oak Street

Florida		FOURTEENTH CENSUS OF THE UNITED STATES: 1920—POPULATION										Putnam County		Welaka Precinct # 4		Incorporated Place Welaka City town		Supervisor's District 44		Page 150										
Enumerated on the		17 day of January, 1920		Walter L. Shepard.		Enumerator		Enumeration District 146		Sheet		8B																		
LOCATION.			NAME.			RELATION.		HOME.		PERSONAL.				CITIZENSHIP.			EDUCATION.				NATIVITY & MOTHER TONGUE.				OCCUPATION.					
Dwelling	Family		Own/Free	Mortgage	Free	Sex	Race	Age last birthday	Marital Status	Yr. Imm.	Nat.	Alien	Yr.	Yr. Nat.	Read	Write	Birth Place	Person	Language	Birth Place	Father	Language	Birth Place	Mother	Language	Abil. to Speak English	Trade, Profession, Work	Industry, business, or establishment	Employer Salary Wage	# Farm Schedule
X	204	205	LEWIS, Joe	Head	O	F	M	B	41	M					N	Y	Y	FL		FL		FL			Y	Laborer	Farm		W	
			— Emma	Wife			F	B	35	M					N	N	N	SC		SC		SC			Y	None				
X	205	206	ROBINSON, Walter	Head	O	F	M	B	33	M					N	Y	Y	FL		FL		FL			Y	Fish	River		W	
			— Effie	Wife			F	B	29	M					N	Y	Y	FL		FL		FL			Y	None				
			— James	Son			M	B	13	S					Y	Y	Y	FL		FL		FL			Y	None				
			— Walter	Son			F	B	11	S					Y	Y	Y	FL		FL		FL			Y	None				
			— Arthur	Son			M	B	9	S					Y	Y	Y	FL		FL		FL			Y	None				
			— Carry	Daughter			F	B	7	S					Y	Y	Y	FL		FL		FL			Y	None				
			— Theodore	Son			M	B	5	S					N	N	N	FL		FL		FL			N	None				
			— Elmore	Son			M	B	3 1/2	S					N	N	N	FL		FL		FL			N	None				
X	206	207	MILTON, Louis	Head	O	F	M	B	30	M					N	Y	Y	FL		FL		FL			Y	Fish	River		W	
			— Ada	Wife			F	B	28	M					N	Y	Y	FL		FL		FL			Y	Cook	Hotel		W	
X	207	208	PHILIPS, Victoria	Head	O	F	F	B	46?	M					N	Y	Y	FL		FL		FL			Y	None				
			— Serena M	Daughter			F	B	27	M					N	Y	Y	FL		FL		FL			Y	Cook	Cafa		OA	
			McMULLEN, George	Son			M	B	20	S					N	Y	Y	FL		FL		FL			Y	Fishing	River		W	
			— Hermon	Son			M	B	20	S					N	Y	Y	FL		FL		FL			Y	Laborer	Farm		W	
X	208	209	FLYNN, Eddie	Head	R		M	B	38	M					N	N	N	FL		FL		FL			Y	Laborer	Log Cam		W	
			— Lucile	Wife			F	B	28	M					N	Y	Y	FL		FL		FL			Y	None				
			HILL, Bula	Daughter			F	B	8	S					Y	Y	Y	FL		FL		FL			Y	None				
			BROWN, Julia	Sister in law			F	B	26	S					N	Y	Y	FL		FL		FL			Y	None				
X	209	210	WILLIAMS, Mattie	Head	Un		F	B	26	D					N	Y	Y	FL		FL		FL			Y	None				
X	210	211	MATTOX, Walter	Head	R		M	B	35	M					N	Y	Y	FL		FL		FL			Y	Fish	River		W	
			— Ruth	Wife			F	B	27	M					N	Y	Y	FL		FL		FL			Y	None				
			— George	Son			M	B	8	S					N	N	N	FL		FL		FL			Y	None				
			— Mary I	Daughter			F	B	7	S					N	N	N	FL		FL		FL			Y	None				
X	211	212	RACHEL, Mildred	Head	O	F	F	B	41	M					N	Y	Y	FL		FL		FL			Y	Cooking	Out		W	
X	212	213	JOHNSON, Spurgeon	Head	O	F	M	B	22	M					N	Y	Y	FL		SC		SC			Y	Fishing	River		W	
			— Bennie	Wife			F	B	24	M					N	Y	Y	FL		FL		FL			Y	None				
			— William	Father			M	B	65	D					N	N	N	SC		SC		SC			Y	Laborer	Log Camp		W	
X	213	214	FLYNN, Maxie	Head	R		M	B	31	Wd					N	Y	Y	FL		FL		FL			Y	Fishing	River		W	
			LITTLE, Malonie	Sister			F	B	26	Wd					N	Y	Y	FL		FL		FL			Y	None				
			FLYNN Maria	Daughter			F	B	7	S					N	Y	N	FL		FL		FL			Y	None				
			— Ida T.	Niece			F	B	4 7/12	S					N	N	N	FL		FL		FL			N	None				
X	214	215	COVINGTON, Archie	Head	O	F	M	B	56	M					N	N	N	NC		NC		NC			Y	Laborer	Common		W	
			— Lizzie	Wife			F	B	45	M					N	Y	Y	FL		FL		FL			Y	None				
X	215	216	JOHNSON, Annies	Head	O	F	F	B	19	Wd					N	Y	Y	FL		FL		FL			Y	Washing&Ironing	Public		W	
			SMALL, Jim	None Boarder			M	B	65	Wd					N	N	N	FL		GA		GA			Y	Laborer	Farm		W	
X	216	217	PINNER, E	Head	O	F	M	W	42	M					N	Y	Y	FL		FL		FL			Y	Fishing	River		W	
			— Cora	Wife			F	W	43	M					N	Y	Y	FL		FL		FL			Y	None				
Fm	217	218	HARPER, Edd	Head	O	F	M	W	46	M					N	Y	Y	GA		GA		GA			Y	Farming	Farm		OA	
✓			— Susan E	Wife			F	W	40	M					N	Y	Y	FL		FL		FL			Y	None				
✓			— Mabel	Daughter			F	W	20	S					N	Y	Y	FL		GA		FL			Y	None				
✓			— Sidney	Daughter			F	W	18	S					N	Y	Y	FL		GA		FL			Y	None				
✓			— Clara	Daughter			F	W	14	S					N	Y	Y	FL		GA		FL			Y	None				
✓			— Hazel	Daughter			F	W	10	S					N	Y	Y	FL		GA		FL			Y	None				
✓			— Grace	Daughter			F	W	6	S					N	Y	Y	FL		GA		FL			Y	Non				
✓			— Lester	Son			M	W	4	S					N	N	N	FL		GA		FL			N	None				
✓			— Melvin	Son			M	W	2 1/2	S					N	N	N	FL		GA		FL			N	None				
Fm	218	219	ABSHIER, Alfred	Head	Un		M	W	74	M					N	Y	Y	IN		NC		SC			Y	Doctor	Medicine		Em	
✓			— Augusta	Wife			F	W	54	M					N	Y	Y	PA		SWE	SWE	SWE	SWE		Y	None			80	

Florida		FOURTEENTH CENSUS OF THE UNITED STATES: 1920—POPULATION											Putnam County		Welaka Precinct # 4		Incorporated Place Welaka, City town		Supervisor's District 44		Page 151		
Enumerated on the 19		day of January, 1920		Walter L. Shepard, Enumerator		Enumeration District 146		Sheet 9A															
LOCATION.			NAME.		RELATION.	HOME.	PERSONAL.			CITIZEN-EDUCA-		NATIVITY & MOTHER TONGUE				OCCUPATION							
Dwelling	Family					Owntent	Mortgage/Free	DESCRIPTION.			SHIP	TION	Language	Birth Place Person	Language	Birth Place Mother	Language	Able to Speak English	Trade Profes-sion, Work	Industry, business, or establish-ment	Employer Salary/ Wage	# Farm Schedule	
								Sex	Race	Age last birthday													Marital Status
X	219	220	WADE, Josephine	Head	O F			F	W	80	Wd		N	Y	Y	NY	CT	NY	Y	None			
X	220	221	McLEOD, R.B.	Head	O F			M	W	70	M		N	Y	Y	TN	TN	TN	Y	Lumberman	Mill	OA	
			— Laura	Wife				F	W	58	M		N	Y	Y	FL	FL	FL	Y	None			
			— Lottie	Son				M	W	36	S		N	Y	Y	FL	TN	FL	Y	Merchant	Store	OA	
			— Viola	Daughter				F	W	30	S		N	Y	Y	FL	TN	FL	Y	Salesman	Store		
			— Duff C	Son				M	W	28	S		N	Y	Y	FL	TN	FL	Y	Merchant	Store	OA	
Fm	221	222	DALLOW, Mrs. John	Head	O F			F	W	60	Wd		N	Y	Y	NY	NY	NY	Y	Farming	Farm	Em 81	
√			— John Edwin	Son				M	W	27	S		N	Y	Y	FL	ENG	ENG	NY	Y	Mecanic	Shop	OA
√			— Justice L	Son				M	W	25	S		N	Y	Y	CT	ENG	ENG	NY	Y	None		
X	222	223	MORRIS, M.B.	Head	R			M	W	35	M		N	Y	Y	FL	WV	FL	Y	Fishing	River	W	
			— Edna	Wife				F	W	25	M		N	Y	Y	FL	FL	FL	Y	None			
			— Addie	Daughter				F	W	9	S		Y	Y	Y	FL	FL	FL	Y	None			
			— Beatrice	Daughter				F	W	7	S		Y	Y	Y	FL	FL	FL	Y	None			
			— Margaret	Daughter				F	W	25/12	S		N	N	N	FL	FL	FL	Y	None			
			— Vivian	Daughter				F	W	2/12	S		N	N	N	FL	FL	FL	Y	None			
X	224	225	SLOAN, William O	Head	R			M	W	43	M		N	Y	Y	FL	FL	FL	Y	Fish	River	W	
			— Camaw	Wife				F	W	38	M		N	Y	Y	FL	FL	FL	Y	None			
			— Ada	Daughter				F	W	14	S		Y	Y	Y	FL	FL	FL	Y	None			
			— Edna May	Daughter				F	W	12	S		Y	Y	Y	FL	FL	FL	N	None			
			— Elsie	Daughter				F	W	9	S		Y	Y	Y	FL	FL	FL	N	None			
			— Mamy B	Daughter				F	W	29/12	S		N	N	N	FL	FL	FL	N	None			
X	225	226	MORRIS, Leycurgus A	Head	O F			M	W	52	M		N	Y	Y	VA	AL	AL	Y	Fish Dealer	Fish House	OA	
			— Katherin	Wife				F	W	36	M		N	Y	Y	FL	FL	FL	Y	None			
			— Earl	Son				M	W	25	S		N	Y	Y	FL	VA	FL	Y	Fishing	River	OA	
			— Adeline	Daughter				F	W	21	S		N	Y	Y	FL	VA	FL	Y	Stenographer	Office	S	
			— Osca H	Son				M	W	17	S		N	Y	Y	FL	VA	FL	Y	Fishing	River	OA	
			— Emma E	Daughter				F	W	15	S		N	Y	Y	FL	VA	FL	Y	None			
			— Alice L	Daughter				F	W	10	S		Y	Y	Y	FL	VA	FL	Y	None			
			— Claire	Daughter				F	W	3	S		N	N	N	FL	VA	FL	N	None			
			— Jackson	Son				M	W	4/12	S		N	N	N	FL	VA	FL	N	None			
			HUTCHINSON, Warren	Son				M	W	14	S		Y	Y	Y	FL	FL	FL	Y	None			
			— John	Son				M	W	11	S		Y	Y	Y	FL	FL	FL	Y	None			
			— Mary Alice	Daughter				F	W	9	S		Y	Y	Y	FL	FL	FL	Y	None			
X	225	226	JEFFERSON, Mollie	Head	O F			F	B	50	Wd		N	N	N	AL	NC	NC	Y	Boarding	House	OA	
			— Albert	Son				M	B	30	S		N	Y	Y	AL	GA	AL	Y	Laborer	Timber	W	
			— John	Son				M	B	20	S		N	Y	Y	AL	GA	AL	Y	Fish	River	W	
			— Will	Son				M	B	18	S		N	Y	Y	FL	GA	AL	Y	Fish	River	W	
			HAGLER, Elouise	NoneBoarder				F	Mu	21	S		N	Y	Y	GA	SC	GA	Y	Teaching	School	S	
Fm	226	227	SIKES, Josephine	Head	O F			F	W	60	Wd		N	Y	Y	GA	NC	GA	Y	Keeping House	House	OA	
√			OWENS, William	NoneBoarder				M	W	63	S		N	Y	Y	OH	OH	OH	Y	Miner	Mine	S	
X	227	228	FIGGS, Will	Head	O F			M	B	38	M		N	Y	Y	FL	VA	SC	Y	Teamster	Log Camp	W	
			WHITE, Silas	Partner				M	B	18	S		N	Y	Y	FL	FL	FL	Y	Teamster	Log Camp	W	
			KEY, Tom	Partner				M	B	47	M		N	Y	N	AL	AL	AL	Y	Teamster	Log Camp	W	
			LOUIS, John	Partner				M	B	47	M		N	Y	Y	AL	AL	AL	Y	Log Cutter	Log Camp	W	
			NELSON, Tom	NoneBoarder				M	B	50	Wd		N	N	N	FL	FL	FL	Y	Laborer	Common	W	
Fm	228	229	REEDER, Franklin E	Head	O F			M	W	54	M		N	Y	Y	IN	IN	IN	Y	Druggist	Drug Store	OA	
√			— Mary A	Daughter				F	W	17	S		N	Y	Y	FL	IN	FL	Y	Book Keeper	Drug Store	S	
√			— Franklin L	Son				M	W	16	S		Y	Y	Y	FL	IN	FL	Y	None			
√			— Henry W	Son				M	W	14	S		Y	Y	Y	FL	IN	FL	Y	None			
√			— William J	Son				M	W	6	S		N	N	N	FL	IN	FL	Y	None			

FOURTEENTH CENSUS OF THE UNITED STATES: 1920—POPULATION

LOCATION.			NAME.	RELATION.	HOME.	PERS. DESC.					CITIZEN.	ED.	NATIVITY & MOTHER TONGUE						OCCUPATION											
Dwell.	Family				O	F	M	W	Age last birthday	Sex	Race	Marital Status	Yr. imm.	Natur. Alien	Yr. Nat.	Aut. Sch.	Read	Write	Birth Place Person	lang.	Birth Place Father	lang.	Birth Place Mother	lang.	Abil. to speak English	Trade, Profession, Work	Ind. bus. or establish-ment	Emp. Salary/ Wage	Farm #	Schedule
Fm	229	230	NICHOLS, George W — Joe	Head Wife	O	F	M	W	56	M							N	Y	Y	NY	PRU	ENG	PRU	ENG	Y	Farming	Farm	OA	85	
Fm	230	231	COY, C.M. — J.F.	Head Brother	R		M	W	63	S							N	Y	Y	OH	OH	OH	OH	Y	Farming	Farm	OA	86		
Fm	231	232	CANNON, William — Elizabeth — Winiford — William H — Miller M — Frederick — Philip — Doll C	Head Wife Daughter Son Son Son Son			M	W	45	M							N	Y	Y	FL	FL	FL	FL	Y	Fishing	River	W	87		
Fm	232	233	BRANNON, R.C. GARRETT, F.S.	Head None	O	F	M	W	38	Wd							N	Y	Y	GA	GA	GA	GA	Y	Farming	Fruit Farm	Em	88		
X	233	234	O CONOR, C.H. — Elizabeth — Arthur H — Thomas M	Head Wife Son Son	O	F	M	W	71	M		Prior 1900					N	Y	Y	IRE	ENG	IRE	ENG	IRE	ENG	Y	None			
X	234	235	DIXON, Jim — Belle — Sarah	Head Wife Daughter	O	F	M	B	53	M							N	N	N	FL	FL	FL	FL	Y	Fishing	River	W			
X	235	236	PHIPPS, H.C. — Nebellene — Esther L MORTON Nannie PEARSON, Josephine	Head Wife Mother Mother law None	R		M	W	45	M							N	Y	Y	MS	TN	TN	TN	Y	Salesman	Traveling	S			
X	236	237	BEASLEY, William MATHIS, Eva — Taffeta	Head None Ward	O	F	M	W	44	Wd							N	Y	Y	AR	AR	AR	AR	Y	Boat Builder	Dock	OA			
X	237	238	COLLINS, J.T. — Maggie SAPP, Mary — Connie — Mark N	Head Wife Mother-law Neice Bro in law	O	F	M	W	52	M							N	Y	Y	GA	GA	GA	GA	Y	Laborer	Saw Mill	S			
Fm	238	239	BRYANT, Henry H — Mary J	Head Wife	O	F	M	W	72	M							N	Y	Y	FL	MA	MA	MA	Y	Farming	Fruit Farm	Em	89		
X	239	240	HENRIOUD, Max L — Clarence	Head Son	O	F	M	W	49	M							N	Y	Y	MO	SWI	FRE	FRA	FRE	Y	None				
X	240	241	REED, Will DOUGLAS, Thomas C — Grace E — Pauline	Head Wife Daughter	O	F	M	W	65	Wd							N	Y	Y	NY	NY	NY	NY	Y	None					
X	241	242	WARD, Alex C — Jessie — Martha E LIVELY, Clarence LONG, Hub	Head Wife Daughter None None	R		M	W	45	M							N	Y	Y	VA	VA	VA	VA	Y	Fishing	River	W			
X	242	243	JOINER, Gary — Mary — Virginia	Head Wife Daughter	R		M	W	55	M							N	Y	Y	FL	FL	FL	FL	Y	Fishing	River	W			

Here ends Welaka City.

Florida
Putnam County Pomona Precinct # 6
FOURTEENTH CENSUS OF THE UNITED STATES: 1920—POPULATION

Enumerated on the 21 day of January, 1920 Incorporated Place Pomona City town Supervisor's District 44 Page 152
Walter L. Shepard, Enumerator Enumeration District 146 Sheet 10A

LOCATION.		NAME.		RELATION	HOME.	PERSONAL				CITIZEN.	EDUCATION			NATIVITY & MOTHER TONGUE					OCCUPATION									
Dwelling	Family				Own/Rent	Mortgage/Free	Sex	Race	Age last birthday	Marital Status	Yr. Nat. / Nat. / Nat. / Nat.	All Sch. / Read / Write	Birth Place / Person	Language	Birth Place / Father	Language	Birth Place / Mother	Language	Able to Speak English	Trade, Profession, Work	Industry, business, establishment	Employer Salary/Wage	# Farm Schedule					
Pomona & Crescent City Road	Fm	244	245	BROWNING, Jackson B.	Head	R	M	B	57	M		N	Y	Y	SC	VA	SC		Y	Farming	Fruit Farm	W	93					
				— Mary E.	Wife		F	B	41	M		N	Y	Y	FL	SC	SC		Y	Teaching	School	S						
				— Myrtle	Daughter		F	B	15	S		Y	Y	Y	FL	SC	FL		Y	None								
				— Ida M.	Daughter		F	B	13	S		Y	Y	Y	FL	SC	FL		Y	None								
				— Susie	Daughter		F	B	11	S		Y	Y	Y	FL	SC	FL		Y	None								
				— Johnny	Son		M	B	9	S		Y	Y	Y	FL	SC	FL		Y	None								
			— Candace	Daughter		F	B	7	S		Y	Y	Y	FL	SC	FL		Y	None									
	X	245	246	WYETH, James H.	Head	O	F	M	W	89	Wd		N	Y	MA	MA	MA		Y	None								
				— Elizabeth F	Daughter		F	W	52	S		N	Y	Y	MA	MA	MA		Y	None								
	X	246	247	BRUTON, Lorenzo	Head	O	F	M	B	57	M		N	Y	SC	SC	SC		Y	Laborer	Farm	W						
				— Bertha	Wife		F	Mu	35	M		N	N	N	FL	VA	VA		Y	None								
				WILSON, Hattie	Daughter		F	Mu	15	S		Y	Y	Y	FL	SC	FL		Y	Cooking	Out	W						
				BRUTON, Geneva	Daughter		F	Mu	14	S		Y	Y	Y	FL	SC	FL		Y	None								
				— William M.	Son		M	Mu	13	S		Y	Y	Y	FL	SC	FL		Y	None								
	X	247	248	ROGERS, Margaret	Head	R	F	W	48	Wd		N	Y	Y	NY	CT	NY		Y	None								
				— Howard	Son		M	W	25	S		N	N	N	FL	NY	NY		Y	None								
				EUBANKS, Thomas J	Boarder		M	W	53	D		N	Y	Y	VA	VA	VA		Y	Foreman	Packing House	S						
Pine Street	Fm	248	249	KNOWLTON, Charles A.	Head	O	F	M	W	72	M		N	Y	NH	NH	ME		Y	Merchant	Store	OA	94					
				— Grace E.	Wife		F	W	34	M		N	Y	Y	FL	IRE	ENG	IRE	ENG	Y	None							
				— Edna P.	Daughter		F	W	14	S		Y	Y	Y	FL	NH	NH		Y	None								
				WORCESTER, Mrs. C.H.	None Boarder		F	W	72	Wd		N	Y	Y	NH	NH	NH		Y	None								
		X	249	245	COLLINS, Ralph E.	Head	R	M	W	27	M		N	Y	Y	FL	GA	FL		Y	Agent	RR Station	S					
					— Iva	Wife		F	W	27	M		N	Y	Y	FL	GA	FL		Y	None							
				— Linton	Son		M	W	4 8/12	S		N	N	N	FL	FL	FL		Y	None								
				— Ralph E.	Son		M	W	2 1/12	S		N	N	N	FL	FL	FL		Y	None								
				— Dorris L.	Daughter		F	W	1 1/12	S		N	N	N	FL	FL	FL		Y	None								
	Fm	245	246	PETERSON, Peter	Head	O	F	M	W	68	M	1883	N	1888	N	Y	Y	DEN	DAN	DEN	DAN	DEN	DAN	Y	Farming	Farm	OA	95
				— Anna A.	Wife		F	W	63	M	1884	N	1889	N	Y	Y	DEN	DAN	DEN	DAN	DEN	DAN	Y	None				
	X	246	247	BRYANT, John	Head	R	M	B	39	M		N	Y	Y	NC	NC	NC		Y	Laborer	Turpentine	W						
				— Lula	Wife		F	B	40	M		N	Y	Y	FL	SC	SC		Y	None								
				CLAY, James	Son		M	B	26	M		N	Y	Y	FL	SC	FL		Y	Laborer	Farm	W						
				— Lizzie	Dau-in-law		F	B	18	M		N	Y	Y	FL	NC	NC		Y	None								
	X	247	248	WILLIAMS, Henry	Head	R	M	B	27	M		N	Y	Y	FL	NC	NC		Y	Laborer	Farm	W						
				— Alberta	Wife		F	B	20	M		N	Y	Y	FL	NC	NC		Y	None								
	X	248	249	THOMAS, Fred	Head	R	M	B	30	S		N	Y	Y	FL	NC	NC		Y	Laborer	Farm	W	96					
	X	249	250	CLAY, Owens	Head	R	M	B	24	M		N	Y	Y	FL	SC	FL		Y	Laborer	Farm	W						
				— Elizabeth	Wife		F	B	23	M		N	Y	Y	FL	SC	SC		Y	None								
				— Eva May	Daughter		F	B	11	S		N	Y	Y	FL	FL	FL		Y	None								
	X	250	251	TAYLOR, John	Head	R	M	B	50	M		N	Y	Y	NC	NC	NC		Y	Laborer	Farm	W						
				— Ruth	Wife		F	Mu	33	M		N	Y	Y	FL	AL	AL		Y	Cook	Out	W						
				— Elizabeth	Daughter		F	B	16	S		N	Y	Y	FL	FL	FL		Y	None								
	X	251	252	PURDY, Jack	Head	R	M	B	60	M		N	N	N	SC	SC	SC		Y	Laborer	Farm	W						
				— Hattie	Wife		F	B	21	M		N	N	N	FL	FL	FL		Y	None								
				— Mary Lee	Daughter		F	B	2 5/12	S		N	N	N	FL	SC	FL		N	None								
				— Hannah	Daughter		F	B	7/12	S		N	N	N	FL	SC	FL		N	None								
	X	252	253	HERLONG, Henry	Head	R	M	B	44	M		N	Y	Y	SC	SC	SC		Y	Laborer	Farm	W						
				— Carry	Wife		F	Mu	34	M		N	Y	Y	GA	GA	GA		Y	None								
				— John C.	Son		M	B	1 9/12	S		N	Y	N	FL	SC	GA		N	None								
				— Frank	Son		M	B	13	S		N	Y	Y	FL	SC	GA		Y	None								
	X	253	254	WATSON, A.J.	Head	Un	M	B	60	Wd		N	Y	Y	FL	FL	FL		Y	Laborer	Farm	W						

DEN - Denmark IRE - Ireland

Florida		FOURTEENTH CENSUS OF THE UNITED STATES: 1920—POPULATION														Page 152									
Putnam County		Pomona Precinct # 6				Incorporated Place Pomona City town				Supervisor's District 44				Enumeration District 146											
Enumerated on the 21 day of January, 1920		Walter L. Shepard, Enumerator												Sheet 10B											
LOCATION.			NAME.	RELATION.	HOME.	PERSONAL.				CITIZEN-EDUCATION.		NATIVITY & MOTHER TONGUE.				OCCUPATION.									
Dwelling	Family				Owne	Sex	Race	Age last birthday	Marital Status	Yr. Nat.	Yr. Nat. Alien	Yr. Nat. Alien	Read	Write	Birth Place	Language	Birth Place	Language	Birth Place	Language	Able to Speak English	Trade, Profession, Work	Industry, business, or establishment	Employer's Wage	# Farm Schedule
X	254	255	HERLONG, John	Head	O F	M	B	38	M				N	Y	Y	SC	SC	SC	SC	SC	Y	Laborer	Farm	W	
			— Mary	Wife		F	B	39	M				N	Y	Y	FL	VA	VA	VA	VA	Y	Cook	Out	W	
X	255	256	WASHINGTON, Sam	Head	R	M	B	57	S				N	Y	Y	SC	SC	SC	SC	SC	Y	Laborer	Farm	W	
X	256	257	JOHNSON, Edd	Head	O F	M	B	43	M				N	Y	Y	GA	VA	VA	VA	VA	Y	Laborer	Farm	W	
			— Lula	Wife		F	B	39	M				N	Y	Y	GA	GA	GA	GA	GA	Y	None			
			FLOYD, Maggie	Boarder		F	Mu	20	S				N	Y	Y	FL	FL	FL	FL	FL	Y	None			
			— Elizabeth	Boarder		F	Mu	1 1/2	S				N	N	N	FL	FL	FL	FL	FL	N	None			
X	257	258	HARRELL, Frank	Head	R	M	B	35	M				N	Y	Y	SC	SC	SC	SC	SC	Y	Cut Ties	R R	W	
			— Rosa	Wife		F	B	20	M				N	Y	Y	FL	FL	FL	FL	FL	Y	None			
			— Anderson	Son		M	B	5	S				N	N	N	FL	SC	SC	FL	FL	Y	None			
			— Thelma	Daughter		F	B	3 4/12	S				N	N	N	FL	SC	SC	FL	FL	N	None			
X	258	259	ISOM, John	Head	R	M	B	18	S				N	Y	Y	FL	FL	FL	FL	FL	Y	Laborer	Farm	W	
			BRADLEY, Francis	Brother		M	B	20	S				N	Y	Y	FL	FL	FL	FL	FL	Y	Laborer	Farm	W	
			HENDRICKS, Davey	Partner		M	B	19	S				N	Y	Y	FL	FL	FL	FL	FL	Y	Laborer	Farm	W	
			GRAYAM, John	Partner		M	B	35	S				N	Y	Y	FL	FL	FL	FL	FL	Y	Laborer	Farm	W	
Fm	259	260	MILSTEAD, Joseph I.	Head	R	M	W	37	M				N	Y	Y	MD	MD	MD	MD	MD	Y	Farming	Farm	OA	97
√			— Edna B.	Wife		F	W	36	M				N	Y	Y	MD	MD	MD	MD	MD	Y	None			
Fm	260	261	SHEPARD, James L.	Head	O M	M	W	53	M				N	Y	Y	FL	FL	FL	FL	FL	Y	Farming	Farm	Em	98
√			— Irene	Wife		F	W	49	M				N	Y	Y	FL	FL	FL	FL	FL	Y	None			
√			— Walter L.	Son		M	W	30	S				N	Y	Y	FL	FL	FL	FL	FL	Y	Farming	Farm	S	
Fm			— Leonard	Son		M	W	28	S				N	Y	Y	FL	FL	FL	FL	FL	Y	Farming	Fruit Farm	OA	99
√			— Ella E.	Daughter		F	W	26	S				N	Y	Y	FL	FL	FL	FL	FL	Y	Teaching	School	S	
Fm	261	262	SINEY, Thomas W.	Head	O F	M	W	62	M				N	Y	Y	NJ	NJ	NJ	NJ	NJ	Y	Farming	Farm	Em	100
√			— Adelia	Wife		F	W	58	M				N	Y	Y	NJ	NJ	NJ	NJ	NJ	Y	None			
√			— Ina A.	Daughter		F	W	23	S				N	Y	Y	NJ	NJ	NJ	NJ	NJ	Y	None			
Fm	262	263	HOFFMAN, James H.	Head	O M	M	W	64	M				N	Y	Y	TN	TN	TN	NC	NC	Y	Farming	Farming	Em	101
√			— Mattie B.	Wife		F	W	48	M				N	Y	Y	TN	TN	TN	TN	TN	Y	None			
√			— Robert H.	Son		M	W	15	S				Y	Y	Y	TN	TN	TN	TN	TN	Y	None			
√			— Francis H.	Daughter		F	W	10	S				Y	Y	Y	TN	TN	TN	TN	TN	Y	None			
√			— Lucian	Son		M	W	7	S				Y	Y	Y	TN	TN	TN	TN	TN	Y	None			
√			WADE, Cole	None Roomer		M	B	25	S				N	Y	Y	TN	TN	TN	TN	TN	Y	Laborer	Farm	W	
X	263	264	ELKS, Joahner	Head	R	M	W	36	M				N	Y	Y	SC	SC	SC	SC	SC	Y	Laborer	Farm	W	
			— Annie	Wife		F	W	34	M				N	Y	Y	SC	SC	SC	SC	SC	Y	None			
			— Peter	Son		M	W	8	S				Y	Y	Y	FL	SC	SC	SC	SC	Y	None			
			— Leonard	Son		M	W	6	S				Y	Y	Y	FL	SC	SC	SC	SC	Y	None			
			— Adeline	Daughter		F	W	18 1/2	S				N	N	N	FL	SC	SC	SC	SC	Y	None			
			McCORMICK, Clara	Sis-in-law		F	W	44	S				N	Y	Y	SC	SC	SC	SC	SC	Y	None			
Fm	264	265	STANLEY, Frank	Head	R	M	B	59	M				N	Y	Y	SC	NC	NC	NC	NC	Y	Laborer	Farm	W	102
√			— Maria	Wife		F	B	55	M				N	Y	Y	SC	SC	SC	SC	SC	Y	Working	Out	W	
X	265	266	JOHNSON, John H.	Head	R	M	W	29	M				N	Y	Y	GA	GA	GA	GA	GA	Y	Laborer	Packing House	W	?
			— Belle	Wife		F	W	33	M				N	Y	Y	GA	GA	GA	GA	GA	Y	None			
			— Odis V.	Son		M	W	3 9/12	S				N	N	N	GA	GA	GA	GA	GA	N	None			
			— Velma	Daughter		F	W	6/12	S				N	N	N	GA	GA	GA	GA	GA	N	None			
			CROSBY, Bessie	Boarder		F	W	22	S				N	Y	Y	GA	GA	GA	GA	GA	Y	Working	Out	W	
			— Jessie	Boarder		F	W	16	S				N	Y	Y	GA	GA	GA	GA	GA	Y	Working	Out	W	
Fm	266	267	TUCKER, Bessie M	Head	R	F	W	43	M				N	Y	Y	NJ	NJ	NJ	NJ	NJ	Y	Packing Fruit	Packing House	?	103
√			— Harry	Son		M	W	23	S				N	Y	Y	FL	FL	FL	FL	FL	Y	Laborer	Farm	W	
√			— Bert	Son		M	W	16	S				N	Y	Y	FL	FL	FL	FL	FL	Y	Laborer	Farm	W	
√			— Esther	Daughter		F	W	14	S				N	Y	Y	FL	FL	FL	NJ	NJ	Y	None			
√			— Arnold	Son		M	W	10	S				Y	Y	Y	FL	FL	FL	NJ	NJ	Y	None			

Florida **FOURTEENTH CENSUS OF THE UNITED STATES: 1920—POPULATION**

Putnam County Pomona Precinct # 6 Incorporated Place Pomona City town Supervisor's District 44 Page 153
 Enumerated on the 22 day of January, 1920 Walter L. Shepard, Enumerator Enumeration District 146 Sheet 11A

LOCATION.			NAME.	RELATION.	HOME.	PERSONAL				CITIZEN-EDUCA-			NATIVITY & MOTHER TONGUE					OCCUPATION						
Dwelling	Family				OWNER	DESCRIPTION.				Yr. Imm.	Nat.	Read	Write	Birth Place	Person	Language	Birth Place	Mother	Language	Able to Speak English	Trade Profession, Work	Industry, business, or establishment	Employer Salary Wage	# Farm Schedule
						Sex	Race	Age last birthday	Marital Status															
X	267	268	TUCKER, Walton —Ruth YARBROUGH, Guilford	Head Wife Uncle	O M	M W 26 M F W 26 M M W 29 S				N Y Y N Y Y N Y Y			FL GA GA	FL GA GA		NJ GA GA			Y Y Y	Carpenter None Laborer	Trade Common	W W		
X	268	269	JOHNSON, Earl —Hellen	Head Wife	R	M W 21 M F W 19 M				N Y Y N Y Y			OH FL	OH FL		OH NJ			Y Y	Laborer Packing Fruit	Farm P. House	W W		
X	269	270	HAYES, Henry H —Rosa —Carlyle —Madge —Lula —Henry —Rosa E. —Franklin	Head Wife Son Daughter Daughter Son Daughter Son	R	M W 52 M F W 37 M M W 17 S F W 14 S F W 10 S M W 7 S F W 33/12 S M W 18/12 S				N Y Y N Y Y N Y Y Y Y Y Y Y Y Y Y Y N N N N N N			SC NC FL FL FL FL FL FL	SC NC SC SC SC SC SC SC		SC NC NC NC NC NC NC NC			Y Y Y Y Y Y Y N	Fruit None Truck [?] None None None None None	Dealer Driver 	OA W 		
X	270	271	MARTIN, Edd —Lavater —Edmund W. —James A. —Alvin R.	Head Wife Son Son Son	O F	M B 37 M F B 34 M M B 9 S M B 21/12 S M B 17/12 S				N Y Y N Y Y Y Y Y N N N N N N			FL FL FL FL FL	FL FL FL FL FL		FL FL FL FL FL			Y Y Y N N	Laborer None None None None	Farm 	W 		
X	271	272	MIMMS, Dave —Margaret MARTIN, William	Head Wife Son		M B 65 M F B 64 M M B 16 S				N N N N N N N Y Y			FL FL FL	FL FL FL		FL FL FL			Y Y Y	Laborer None Laborer	Sawmill Sawmill	W W		
Fm	272	273	DAVIDSON, J.L. —Hellen —Annie M —Robert J. —Charles —Esther	Head Wife Daughter Son Son Daughter	O F	M W 38 M F W 33 M F W 13 S M W 11 S M W 9 S F W 6 S				N Y Y N Y Y Y Y Y Y Y Y Y Y Y Y Y Y			IL IL IL TX IL IL	OH KY IL IL IL IL		KY IL IL IL IL IL			Y Y Y Y Y Y	Laborer None None None None None	Garage 	OA	104	
Fm	273	274	MIDDLETON, C.C. —Fannie —Donald PECK, Emily HOWLAND, Elizabeth	Head Wife Son Mother-in-law None	O F	M W 38 M F W 38 M M W 11 S F W 76 Wd F W 67 Wd				N Y Y N Y Y Y Y Y N Y Y N Y Y			GA CT FL NY OH	GA CT GA CT OH		GA CT CT NY OH			Y Y Y Y Y	Merchant None None Farming Preacher	Store Fruit Farm Church	OA Em S	105 106	
X	274	275	MEW, William E. —Secrena A —Natha N —Talmage D —Brewster MISHOE, Dewey	Head Wife Daughter Son Son Nephew	O F	M W 46 M F W 45 M F W 19 S M W 16 S M W 11 S M W 16 S				N Y Y N Y Y N Y Y N Y Y Y Y Y N Y Y			SC SC SC SC FL SC	SC SC SC SC SC SC		SC SC SC SC SC SC			Y Y Y Y Y Y	Laborer None None Laborer None Laborer	Farming Farm Farm	W W W		
Fm	275	276	WING, Abram D. —Augusta P —Emma	Head Wife Daughter	O F	M W 79 M F W 76 M F W 48 S				N Y Y N Y Y N Y Y			NY NY NY	NY NY NY		NY CT NY			Y Y Y	Farming None None	Fruit Farm 	Em	107	
X	276	277	BURCH Dan —Carrie —Willie —Johnnie K	Head Wife Son Son	R	M B 43 M F B 36 M M B 17 S M B 15 S				N Y Y N Y Y N Y Y Y Y Y			GA FL FL FL	GA SC GA GA		GA FL FL FL			Y Y Y Y	Laborer None Laborer Laborer	Farm Farm Farm	W W W		
X	277	278	GARY, Hattie —Dollie —Sanders —Noble —Jeff	Head Daughter Son Son Son	R	F B 42 Wd F B 16 S M B 15 S M B 12 S M B 10 S				N Y Y N Y Y N Y Y Y Y Y Y Y Y			GA FL FL FL FL	GA GA GA GA GA		GA GA GA GA GA			Y Y Y Y Y	None Working Laborer Farm Working None	Out W Out Out	W W W		

Main Street

Florida **FOURTEENTH CENSUS OF THE UNITED STATES: 1920—POPULATION**

Putnam County Pomona Precinct # 6 Incorporated Place Pomona City town Supervisor's District 44 Page 153

Enumerated on the 24 day of January, 1920 Walter L. Shepard Enumerator Enumeration District 146 Sheet 11B

LOCATION.		NAME.	RELATION.	HOME.	PERSONAL DESCRIPTION.				CITIZENSHIP.	EDUCATION.			NATIVITY & MOTHER TONGUE.					OCCUPATION.										
Fm	Dwelling	Family		Own/Rent	Mortgage/Free	Sex	Race	Age last birthday	Marital Status	Yr. Imm. Natr./Alien	Yr. Natr.	Read	Write	Birth Place	Person	Language	Birth Place	Father	Language	Birth Place	Mother	Language	Able to speak English	Trade, Profession, Work	Industry, business, or establishment	Employer Wage	# Farm	Schedule
Fm	278	279	ECCLES, Carolyn H. DRISKO, Raymond C. — Laura F.	Head Boarder Boarder	O M	M [sic] W M W F W	62 S 67 M 58 M					N Y Y N Y Y N Y Y	DE ME ME	DE ME ME		NJ ME ME						Y Y Y	Farming Minister None	Farm Gospel	Em S	108		
Fm	279	280	HAMILTON, Israel HENDERSON, Maggie GEORGE, Bertha — Fairfield — Willie	Head Boarder Daughter Son Son	R	M B F B F B M B M B	60 M 37 Wd 18 Wd 13 S 22 1/2 S					N N N N N N N Y Y Y Y Y N N N	GA SC FL FL FL	GA SC GA GA GA		GA SC GA GA FL						Y Y Y Y N	Farming None None None None	Farm	W	109		
Fm	280	281	GROSS, Fred — Margaret — Walter STANLEY, Henry	Head Wife Son Step Son	R	M B F B M B M B	47 M 26 M 9 S 8 S					N N N N Y Y Y Y Y Y Y Y	MD FL FL FL	MD SC MD SC		MD SC FL FL						Y Y Y Y	Farming None None None	Farm	W	110		
X	281	282	WORTS, M.W. — Julia T — Margaret C. — Dorothy L. — Hazel L.	Head Wife Daughter Daughter Daughter	R	M W F W F W F W F W	25 M 24 M 5 S 3 S 5 1/2 S					N Y Y N Y Y N N N N N N N N N	SC SC SC SC FL	SC SC SC SC SC		SC SC SC SC SC						Y Y N N N	Laborer None None None None	Shop	W			
X	282	283	COOK, Grace B.	Head	O F	F W	57 Wd					N Y Y	NH	NH		MA						Y	None					
X	283	284	MILLER, James — Elizabeth POST, Frank — Alice	Head Wife None Boarder None Boarder	O F	M W F W M W F W	70 M 64 M 51 M 44 M					N Y Y N Y Y N Y Y N Y Y	NY MA CT CT	NY SCOT NY CT	NY ENG LA CT	NY ENG LA CT						Y Y Y Y	Farmer None Laborer None	Farm Hat Factory	OA S			
Fm	284	285	MIDDLETON, Spencer — Lizzie — Sylvester — Clyde — Aileen — Elwin — Roderick WILLIAMS, Mary SANDERS, Will — Florence COPPLE, Margaret — James L OLMSTEAD, E.B. WORDREN, Andrew	Head Wife Son Son Daughter Son Sis-in-law Bro-in-law Sis-in-law None Boarder None Boarder None Boarder	O M	M W F W M W M W F W F W M W F W M W M W	45 M 36 M 16 S 13 S 8 S 5 S 11 1/2 S 21 S 37 M 23 M 22 S 18 S 79 Wd 55 S					N Y Y N Y Y Y Y Y Y Y Y Y Y Y N N N N Y Y N Y Y N Y Y N Y Y N Y Y N Y Y N Y Y	GA SC FL FL FL FL FL FL IL IL IL NY NY	GA GA GA GA GA GA GA GA IL IL IL CT NY	GA GA SC SC SC SC GA GA GA GA CT NY							Y Y Y Y Y N Y Y Y Y Y Y Y	Fruit None None None None None None Farming None None Laborer None Laborer	Dealer	OA [sic]	112 115 116		
X	285	286	RYALS, John — Mary — Robert — Roy — Eugene — Bertha	Head Wife Son Son Son Daughter	O M	M W F W M W M W M W F W	44 M 34 M 12 S 9 S 7 S 5 S					N Y Y N Y Y Y Y Y Y Y Y Y Y Y N N N	GA SC FL FL FL FL	GA SC GA GA GA GA		GA SC SC SC SC SC					Y Y Y Y Y Y	Laborer None None None None None	Turpentine	W				
X	286	287	MIDDLETON, G.H. — Susie — Louise — Worth — Downing — Clester	Head Wife Daughter Son Son Son	R	M W F W F W M W M W M W	37 M 18 M 11 S 9 S 6 S 2 1/2 S					N Y Y N Y Y Y Y Y Y Y Y Y Y Y Y Y Y	GA SC GA GA GA FL	GA SC GA GA GA GA		GA SC SC SC SC SC					Y Y Y Y Y Y	Laborer None None None None None	Teamster	W				
X	287	288	JOHNSON, Horace LITTLE, Julius	Head Partner	R	M B M B	36 Wd 20 S					N Y Y N Y Y	FL FL	FL FL		FL FL						Y Y	Laborer Laborer	Farm Farm	W W			

Florida **FOURTEENTH CENSUS OF THE UNITED STATES: 1920—POPULATION**

Putnam County Pomona Precinct # 6 Incorporated Place Pomona City town Supervisor's District 44 Page 154
 Enumerated on the 27 day of January, 1920 Walter L. Shepard Enumerator Enumeration District 146 Sheet 12A

LOCATION.	NAME.		RELATION.	HOME.		PERSONAL DESCRIPTION.				CITIZENSHIP.			EDUCATION.			NATIVITY & MOTHER TONGUE.					OCCUPATION.			
	Dwelling	Family		Own/Rent	Mortgage/Free	Sex	Race	Age last birthday	Marital Status	Yr. Inmi. Nat./Alien	Yr. Natu.	Att. Sch. Read	Write	Birth Place Person	Language	Birth Place Father	Language	Birth Place Mother	Language	Able to Speak English	Trade, Profes-Work	Industry, business, establish-ment	Employer Salary/Wage	# Farm Schedule
Main Street	Fm	288	289	DUNN, Elliott	Head	R	M	W	52	Wd			N	Y	Y	GA	GA	GA	Y	Salesman	Traveling	S	120	
	✓			— Laura C	Mother			F	W	79	Wd			N	Y	Y	GA	GA	GA	Y	None			
	✓			GIBAN, Sarah	Aunt			F	W	82	Wd			N	Y	Y	GA	GA	GA	Y	None			
	X	289	290	McCLELLAN, Roy	Head	R	M	W	30	M			N	Y	Y	FL	GA	GA	Y	Laborer	Farm	W		
	✓			— Vennie	Wife			F	W	28	M			N	Y	Y	FL	FL	FL	Y	None			
	✓			— Elton	Son			M	W	6	S			N	N	N	FL	FL	FL	Y	None			
	✓			— Eldis	Daughter			F	W	42 1/2	S			N	N	N	FL	FL	FL	Y	None			
	✓			— Sabria	Daughter			F	W	39 1/2	S			N	N	N	FL	FL	FL	Y	None			
	✓			— Maggie	Daughter			F	W	7 1/2	S			N	N	N	FL	FL	FL	Y	None			
	X	290	291	MORRISON, Hattie A	Head	O F	F	W	77	Wd			N	Y	Y	ME	NH	ME	Y	None				
	✓			— Mary L.	Daughter			F	W	42	S			N	Y	Y	NH	ME	ME	Y	None			
	✓			PERRY, Herbert A	None Boarder			M	W	49	M			N	Y	Y	IA	VT	MA	Y	None			
✓			— Dora	None Boarder			F	W	42	M			N	Y	Y	VT	VT	NH	Y	None				
Fm	291	292	WILLIAMS, William M	Head	O F	M	W	53	M			N	Y	Y	SC	SC	NY	Y	Farming	Farm	Em	121		
✓			— Heloise	Wife			F	W	53	M			N	Y	Y	MO	MO	MO	Y	None				
✓			— Charlie	Son			M	W	23	S			Y	Y	Y	FL	SC	GA	Y	None				
✓			TINSLEY, Jessie	Daughter			F	W	19	S			Y	Y	Y	MO	MO	MO	Y	None				
Fm	292	293	BYRON, E. Henry	Head	O F	M	W	67	M			N	Y	Y	CT	ENG	ENG	SCOT	ENG	Y	Clergyman	Church	S	122
✓			— Francis	Wife			F	W	45	M			N	Y	Y	IL	OH	IL	Y	None				
✓			HARMON, George	None Boarder			M	W	79	M			N	Y	Y	NH	ME	NH	Y	None				
✓			— Francis	None Boarder			F	W	66	M			N	Y	Y	NH	NH	NH	Y	None				
✓			— Dora	Daughter			F	W	8	S			Y	Y	Y	FL	CT	IL	Y	None				
Fm	293	294	McCLELLAN, Jack J.	Head	O M	M	W	54	M			N	Y	Y	GA	GA	GA	Y	Farming	Farm	OA	123		
✓			— Kate B	Wife			F	W	55	M			N	Y	Y	FL	NC	GA	Y	None				
✓			— June R.	Son			M	W	20	S			N	Y	Y	FL	GA	FL	Y	Laborer	Farm	W		
✓			— Walter	Son			M	W	19	S			N	Y	Y	FL	GA	FL	Y	Laborer	Farm	W		
✓			— Mildred	Daughter			F	W	16	S			N	Y	Y	FL	GA	FL	Y	None				
✓			— Katie L.	Daughter			F	W	12	S			Y	Y	Y	FL	GA	FL	Y	None				
X	294	295	THOMAS, Dan	Head	R	M	W	67	M			N	N	N	GA	GA	GA	Y	Laborer	Farm	W			
✓			— Lizzie	Wife			F	W	67	M			N	Y	Y	NC	NC	SPA	SPA	Y	None			
Fm	295	296	BAKER, Charles H.	Head	O F	M	W	52	M			N	Y	Y	PA	CT	PA	Y	Farming	Farm	Em	124		
✓			— Harriet M.	Wife			F	W	42	M			N	Y	Y	PA	PA	PA	Y	None				
✓			— Grant	Son			M	W	16	S			N	Y	Y	PA	PA	PA	Y	Helping	Farm			
✓			— Frank	Son			M	W	10	S			Y	Y	Y	PA	PA	PA	Y	None				
Fm	296	297	RAGIN, Tom	Head	R	M	W	38	M			N	Y	Y	FL	FL	FL	Y	Fishing	River	OA	125		
✓			— Sarah	Wife			F	W	45	M			N	Y	Y	FL	FL	FL	Y	None				
✓			— Buster	Son			M	W	8	S			Y	Y	Y	FL	FL	FL	Y	None				
✓			— Maud	Daughter			F	W	6	S			Y	Y	Y	FL	FL	FL	Y	None				
✓			WELLS, Jeff	Son			M	W	10	S			Y	Y	Y	FL	FL	FL	Y	None				
✓			— Katie	Daughter			F	W	8	S			Y	Y	Y	FL	FL	FL	Y	None				
✓			— Lucile	Daughter			F	W	7	S			Y	Y	Y	FL	FL	FL	Y	None				
✓			— Maud	Daughter			F	W	6	S			Y	Y	Y	FL	FL	FL	Y	None				
X	297	298	ELKS, Mack	Head	Un	M	W	40	M			N	Y	Y	SC	SC	SC	Y	Laborer	Farm	W			
✓			— Gabrilia	Wife			F	W	37	M			N	Y	Y	SC	SC	SC	Y	None				
✓			— Isabel	Daughter			F	W	13	S			Y	Y	Y	SC	SC	SC	Y	None				
✓			— Mary	Daughter			F	W	10	S			Y	Y	Y	FL	SC	SC	Y	None				
✓			— Main	Son			M	W	6	S			Y	Y	Y	FL	SC	SC	Y	None				
X	298	299	ELKS, Hartford	Head	Un	M	W	42	M			N	Y	Y	SC	SC	SC	Y	Woods Rider	Turpentine	S			
✓			— Gladys	Wife			F	W	36	M			N	Y	Y	FL	FL	FL	Y	None				
✓			— Lucile	Daughter			F	W	10	S			Y	Y	Y	FL	SC	FL	Y	None				

FOURTEENTH CENSUS OF THE UNITED STATES: 1920—POPULATION

LOCATION.	NAME.		RELATION.	HOME.	PERSONAL					CITIZENSHIP	EDUCATION & MOTHER TONGUE						OCCUPATION										
	Dwelling	Family			DESCRIPTION.	Sex	Race	Age last birthday	Marital Status		Yr. Imm.	Nat.	Yr. Nat.	Att. Sch.	Read	Write	Birth Place	Person	Language	Birth Place	Father	Language	Birth Place	Mother	Language	ABLE TO SPEAK ENGLISH	Trade, Prof., or Work
			— Murray	Son		M	W	7	S		Y	Y	Y	FL		SC		FL		Y		None					
X	299	300	WALKER, James	Head	R	M	B	45	M		N	N	N	GA		GA		GA		Y		Laborer	Farm		W		
			— Viola	Daughter		F	B	21	M		N	Y	Y	GA		GA		GA		Y		None					
			MONTGOMERY, Richard	Partner		M	B	55	Wd		N	N	N	GA		AFRICA Wp		GA		Y		Laborer	Farm		W		
X	300	301	TROY, Harry	Head	R	M	B	35	M		N	Y	Y	FL		GA		GA		Y		Laborer	Common		W		
			— Effie L	Wife		F	B	30	M		N	Y	Y	FL		FL		FL		Y		None					
Fm	301	302	WATTS, Allen	Head		M	W	57	M		N	Y	Y	AL		SC		SC		Y		Blacksmith	Shop		W	126	
			— Annie O	Wife		F	W	23	M		N	Y	Y	FL		GA		GA		Y		None					
X	302	303	EVANS, Abram	Head	R	M	B	40	M		N	Y	Y	VA		VA		VA		Y		Laborer	Farm		W		
			— Mamie	Wife		F	B	20	M		N	Y	Y	GA		GA		GA		Y		None					
			— Velma	Daughter		F	B	8	S		N	N	N	GA		VA		GA		Y		None					
			— Nettie L	Daughter		F	B	6	S		N	N	N	GA		VA		GA		N		None					
			— Georgia M	Daughter		F	B	4 1/2	S		N	N	N	GA		VA		GA		N		None					
			— Clarence	Son		M	B	2 1/2	S		N	N	N	GA		VA		GA		N		None					
			— Abram E.	Son		M	B	6 1/2	S		N	N	N	GA		VA		GA		N		None					
			ISOM, Willie	Boarder		M	B	18	S		N	Y	Y	FL		NC		NC		Y		Laborer	Common		W		
X	303	304	BROWN, C.B.	Head	R	M	B	45	Wd		N	N	N	GA		GA		GA		Y		Laborer	Farm		W		
			— Willie	Son		M	B	14	S		N	Y	Y	GA		GA		GA		Y		Laborer	Farm		W		
X	304	305	WILLIAMS, Henry	Head	R	M	B	28	M		N	Y	Y	GA		NC		NC		Y		Laborer	Farm		W		
			— Alberta	Wife		F	B	19	M		N	Y	Y	NC		NC		NC		Y		None					
X	305	306	DUKES, Pete	Head	R	M	B	48	M		N	Y	Y	SC		SC		SC		Y		Laborer	Common		W		
			— Minnie	Wife		F	B	47	M		N	N	N	GA		GA		GA		Y		None					
X	306	307	VAN, Mrs.	Head	O F	F	W	80	Wd		N	Y	Y	NY		NY		NY		Y		None					
Fm	307	308	SHARKE, Charlie E	Head	O F	M	B	52	M		N	Y	Y	NC		NC		NC		Y		Farming	Farm		Em	127	
			— Hortense	Wife		F	Mu	35	M		N	Y	Y	SC		SC		SC		Y		None					
			ROBINSON, Mattie	Daughter		F	B	18	S		N	Y	Y	GA		GA		GA		Y		None					
			SHARKE, Johnnie	Son		M	B	10	S		Y	Y	Y	GA		NC		SC		Y		None					
			— Francis	Daughter		F	B	12	S		Y	Y	Y	GA		NC		SC		Y		None					
X	308	309	GREEN, William	Head	R	M	B	47	M		N	Y	Y	VA		VA		VA		Y		Laborer	Farm		W		
			— Lucile	Wife		F	B	33	M		N	Y	Y	GA		GA		GA		Y		None					
X	309	310	BOWLAND, Robert	Head	R	M	B	54	M		N	N	N	VA		VA		VA		Y		Laborer	Turpentine		W		
			— Ida	Wife		F	B	38	M		N	Y	Y	FL		FL		FL		Y		None					
			MICKENS Beatrice	Daughter		F	B	18	M		N	Y	Y	FL		FL		FL		Y		None					
			— Willie	Son		M	B	16	S		N	Y	Y	FL		FL		FL		Y		Cut Ties	R. R.		W		
			GRANT, Henry	Boarder		M	B	38	M		N	N	N	GA		GA		GA		Y		Cut Ties	R. R.		W		
X	310	311	HEAD, Wiley	Head	R	M	W	21	M		N	Y	Y	GA		GA		GA		Y		Teamster	Saw Mill		W		
			— Ezell	Wife		F	W	16	M		N	Y	Y	FL		FL		FL		Y		None					
X	311	312	McGAULEY, Fred	Head	R	M	W	25	M		N	Y	Y	GA		GA		GA		Y		Woods Rider	Turpentine		W		
			— Ollie	Wife		F	W	27	M		N	Y	Y	GA		GA		GA		Y		None					
			— Hazel	Daughter		F	W	1 1/2	S		N	N	N	GA		GA		GA		N		None					
			JOHNSON, Noah	Boarder		M	W	22	S		N	Y	Y	GA		GA		GA		Y		Laborer	Farm		W		
			— Oliver	Boarder		M	W	19	S		N	Y	Y	GA		GA		GA		Y		Laborer	Farm		W		
			CROSBY, Earnest	Boarder		M	W	19	S		N	Y	Y	GA		GA		GA		Y		Laborer	Farm		W		
X	312	313	SMITH, Henry	Head	R	M	B	49	M		N	N	N	GA		GA		GA		Y		Cut Ties	R.R.		W		
			— Anna	Wife		F	B	40	M		N	Y	Y	SC		SC		SC		Y		None					
			BELL, Louise	None		F	B	15	S		N	Y	Y	FL		FL		FL		Y		None					
X	313	314	JOHNSON, Press	Head	R	M	B	47	M		N	Y	Y	SC		SC		SC		Y		Teamster	Turpentine		W		
			— Ada	Wife		F	B	29	M		N	Y	Y	FL		SC		SC		Y		None					
			— Avana	Daughter		F	B	16	S		Y	Y	Y	FL		SC		FL		Y		None					
			— Alfred	Son		M	B	14	S		Y	Y	Y	FL		SC		FL		Y		None					

Florida		FOURTEENTH CENSUS OF THE UNITED STATES: 1920—POPULATION										Page 155								
Putnam County		Pomona Precinct # 6			Incorporated Place Pomona City town			Supervisor's District 44		Page 155										
Enumerated on the 28 day of January, 1920		Walter L. Shepard, Enumerator			Enumeration District 146		Sheet 13A													
LOCATION.		NAME.	RELATION.	HOME.	PERSONAL		CITIZEN-	EDUCA-	NATIVITY & MOTHER TONGUE			OCCUPATION								
Dwelling	Family			Own/Free	Sex	Age last birthday	Marital Status	Yr. Nat. Yr. Nat. Yr. Nat.	All-Sch. Read Write	Birth Place Person	Language	Birth Place Father	Language	Birth Place Mother	Language	Able to Speak English	Trade, Prof., or Work	Industry, business, or establishment	Employer Salary/Wage	# Farm Schedule
		— Dow I.	Daughter		F	B 10	S		Y Y Y	FL	SC	FL	FL	Y	None					
		— Julius	Son		M	B 6	S		Y Y Y	FL	SC	FL	FL	Y	None					
X	314	315	CHISEMS, Sol	Head	R	M	B 48	M		N Y Y	SC	SC	SC	Y	Laborer		Turpentine		W	
			— Amanda	Wife		F	B 30	M		N Y Y	GA	GA	GA	Y	None					
			— Sadie	Daughter		F	B 9	S		Y Y Y	GA	SC	GA	Y	None					
			— Dannie	Son		M	B 2 1/2	S		N N N	FL	SC	GA	N	None					
			— Samuel	Son		M	B 1/2	S		N N N	FL	SC	GA	N	None					
X	315	316	BRUNSON, Edgar	Head	R	M	B 55	M		N N N	NC	NC	NC	Y	Laborer		Saw Mill		W	
			— Eliza	Wife		F	B 50	M		N N N	GA	GA	GA	Y	None					
			— Oscar	Son		M	B 32	S		N Y Y	NC	NC	NC	Y	Laborer		Common		W	
X	316	317	MONTGOMERY, John	Head	R	M	B 41	M		N Y Y	SC	SC	SC	Y	Laborer		Farm		W	
			— Ida	Wife		F	B 38	M		N Y Y	FL	SC	VA	Y	None					
			— James	Son		M	B 18	S		N Y Y	FL	SC	FL	Y	Laborer		Farm		W	
			— Olene	Son		M	B 6	S		N N N	FL	SC	FL	Y	None					
			— Clarence	Son		M	B 2 6/12	S		N N N	FL	SC	FL	N	None					
			— Robert L.	Son		M	B 1/2	S		N N N	FL	SC	FL	N	None					
X	317	318	BENJAMIN, Henry	Head	R	M	B 25	M		N Y Y	GA	GA	GA	Y	Laborer		Farm		W	
			— Mable	Wife		F	B 21	M		N Y Y	FL	SC	FL	Y	None					
			— Eloise	Daughter		F	B 4 2/12	S		N N N	FL	GA	FL	N	None					
			— Lillie	Daughter		F	B 7	S		N N N	FL	GA	FL	N	None					
			ANDERSON, Rosavelt	Boarder		M	B 18	S		N Y Y	GA	GA	GA	Y	Laborer		Farm		W	
X	318	319	WILLIAMS, John	Head	O F	M	B 47	M		N N N	NC	VA	VA	Y	Laborer		Turpentine		W	
			— Mary	Wife		F	B 38	M		N N N	NC	NC	NC	Y	None					
			— Willie J	Son		M	B 8	S		Y Y Y	FL	NC	NC	Y	None					
			THOMAS, Eva	GrDaughter		F	B 17	M		N Y Y	GA	GA	GA	Y	None					
			— Clyde	Son		M	B 10 1/2	S		N N N	FL	NC	GA	Y	None					
X	319	320	MILES, Charles A.	Head	O F	M	W 79	Wd		N Y Y	NY	ME	ENG ENG	Y	None					
X	320	321	TRAMMEL, Lonnie	Head	O F	M	B 53	M		N N N	VA	VA	VA	Y	Laborer		Farm		W	
			— Ella	Wife		F	B 27	M		N N N	GA	GA	GA	Y	None					
Fm	321	322	BRONSON, Sam	Head	O F	M	B 48	M		N Y Y	NC	NC	NC	Y	Farming		Farm		OA	128
√			— Virginia	Wife		F	B 54	M		N Y Y	NC	NC	NC	Y	None					
√			— Marietta	Daughter		F	B 16	S		N Y Y	FL	NC	NC	Y	None					
√			FREDWELL, Roxie	Boarder		F	B 16	S		Y Y Y	FL	NC	NC	Y	None					
Fm	322	323	POWELL, John	Head	O F	M	B 38	M		N Y Y	NC	NC	NC	Y	Farming		Farm		OA	129
√			— John	Son		M	B 12	S		Y Y Y	FL	NC	FL	Y	None					
√			— Annie N.	Daughter		F	B 9	S		Y Y Y	FL	NC	FL	Y	None					
√			— Effe L	Daughter		F	B 4 1/2	S		N N N	FL	NC	FL	Y	None					
√			PAUL, Maggie	None		F	B 75	Wd		N N N	GA	GA	GA	Y	None					
Fm	323	324	McBRIDE, Odis	Head	O F	M	B 38	M		N Y Y	GA	GA	GA	Y	Farming		Farm		OA	130
√			— Hattie	Wife		F	B 40	M		N Y Y	NC	NC	NC	Y	Cooking		Out Farm		W	
√			McRAE, Sal	Son		M	B 18	S		N Y Y	SC	SC	NC	Y	Laborer		Farm		W	
Fm	324	325	TURNER, Walter	Head	O F	M	B 36	M		N Y Y	NC	NC	NC	Y	Farming		Farm		OA	131
√			— Anna	Wife		F	B 20	M		N Y Y	SC	SC	NC	Y	None					
√			— Leila	Daughter		F	B 1 5/12	S		N N N	FL	NC	SC	Y	None					
Fm	325	326	LOVE, J.B.	Head	R	M	W 45	Wd		N Y Y	GA	GA	GA	Y	Farming		Farm		OA	132
√			— James E.	Son		M	W 16	S		Y Y Y	GA	GA	GA	Y	None					
√			— Warren H.	Son		M	W 12	S		Y Y Y	GA	GA	GA	Y	None					
√			— Obediah	Son		M	W 8	S		Y Y Y	GA	GA	GA	Y	None					
√			JOHNES, Anna	Boarder		F	W 24	Wd		N Y Y	SC	SC	SC	Y	None					
√			— Estell	Boarder		F	W 5	S		N N N	FL	SC	SC	N	None					

Florida		FOURTEENTH CENSUS OF THE UNITED STATES: 1920—POPULATION														Page 155													
Putnam County		Pomona Precinct # 6				Incorporated Place				Supervisor's District 44				Sheet 13B															
Enumerated on the		28 day of January, 1920				Walter L. Shepard, Enumerator				Enumeration District 146																			
LOCATION.			NAME.		RELATION.	HOME.		PERSONAL.				CITIZENSHIP.		EDUCATION NATIVITY & MOTHER TONGUE.				OCCUPATION.											
Fm	Dwelling	Family				O	F	Sex	Race	Age last birthday	Marital Status	Yr. Imm.	Nat. of Alien	Yr. Nat.	Read	Write	Birth Place	Language	Birth Place	Father	Language	Birth Place	Mother	Language	Able to Speak English	Trade, Prof., or Work	Industry, business, or establish-ment	Employer/ Wage	# Farm Schedule
Fm	326	327	ALVERS, Clarence	Head	O	F	M	W	49	M					N	Y	Y	FL		FL		SC		Y	Farming	Farm	Em	133	
	√		— Lilla	Wife			F	W	48	M					N	Y	Y	MA		ENG	ENG	MA		Y	None				
	√		— Bennie	Son			M	W	23	S					N	Y	Y	FL		FL		MA		Y	Farming	Farm	S		
	√		— Earl	Son			M	W	19	S					N	Y	Y	FL		FL		MA		Y	Farming	Farm	S		
	√		— Evelyn	Daughter			F	W	13	S					Y	Y	Y	FL		FL		MA		Y	None				
Fm	327	328	ALVERS, William	Head	O	F	M	W	78	M					N	Y	Y	FL		FL		FL		Y	Farming	Farm	Em	134	
	√		— Margaret	Wife			F	W	74	M					N	Y	Y	SC		SC		SC		Y	None				
X	328	329	DAVIS, Joe	Head	R		M	B	55	M					N	N	N	NC		NC		NC		Y	Laborer	Saw Mill	W		
			— Anna	Wife			F	B	52	M					N	Y	Y	GA		GA		GA		Y	None				
			WILKS, Roy	Boarder			M	B	18	S					N	N	N	GA		GA		GA		Y	Laborer	Mill	W		
			MULLIN, Fred	Boarder			M	B	49	S					N	N	N	GA		GA		GA		Y	Laborer	Mill	W		
X	329	330	HARPER, Seaborn	Head	R		M	W	47	M					N	Y	Y	GA		SC		SC		Y	Sawyer	Mill	W		
			— Sallie	Wife			F	W	30	M					N	Y	Y	GA		GA		GA		Y	None				
			— Marie	Daughter			F	W	12	S					Y	Y	Y	GA		GA		GA		Y	None				
			— Ruby L	Daughter			F	W	10	S					Y	Y	Y	GA		GA		GA		Y	None				
			— Joseph	Son			M	W	8	S					Y	Y	Y	GA		GA		GA		Y	None				
			DAVIS, Rollie	Boarder			M	W	28	S					N	Y	Y	GA		GA		GA		Y	Laborer	Mill	W		
			SUMMIT, Elmer	Boarder			M	W	28	S					N	Y	Y	TX		TN		AL		Y	Foreman	Mill	S		
			FLUTHE, C.W.	Boarder			M	W	26	S					N	Y	Y	GA		GA		GA		Y	Laborer	Mill	W		
			ROLISEN, Edd	Boarder			M	W	40	Wd					N	Y	Y	IN		FRA	FRE	NY		N	Laborer	Mill	W		
Fm	330	331	SCAFF, Thomas E.	Head	O	F	M	W	47	S					N	Y	Y	GA		SC		GA		Y	Foreman	Mill	S	135	
X	331	332	HEAD, Rebecca	Head	O	F	F	W	59	Wd					N	Y	Y	GA		GA		GA		Y	Keeps	Boarders	OA		
			— Mildred	Daughter			F	W	24	S					N	Y	Y	GA		GA		GA		Y	None				
			— Freeman	Son			M	W	2 1/2	S					N	Y	Y	FL		GA		FL		N	None				
X	332	333	PERRY, John C.	Head	O	F	M	W	35	M					N	Y	Y	GA		GA		GA		Y	Teamster	Mill	W		
			— Creecy	Wife			F	W	32	M					N	Y	Y	GA		GA		GA		Y	None				
			— Effie M.	Daughter			F	W	13	S					Y	Y	Y	FL		GA		GA		Y	None				
			— John C.	Son			M	W	10	S					Y	Y	Y	FL		GA		GA		Y	None				
			— Atha B.	Daughter			F	W	7	S					Y	Y	Y	FL		GA		GA		Y	None				
X	333	334	BLOBINSON, C.H.	Head	O	F	M	B	47	M					N	Y	Y	NC		NC		NC		Y	Laborer	Turpentine	W		
			— Mary	Wife			F	B	42	M					N	Y	Y	NC		NC		NC		Y	None				
			HAMPTON, Marina	Boarder			F	B	16	S					Y	Y	Y	FL		FL		FL		Y	None				
Fm	334	335	McCOY, John	Head	O	F	M	B	49	M					N	Y	Y	NC		NC		NC		Y	Farming	Farm	OA	136	
	√		— Bertha	Wife			F	B	37	M					N	Y	Y	NC		NC		NC		Y	None				
X	335	336	HARRELL, James	Head	R		M	B	21	M					N	N	N	FL		GA		FL		Y	Laborer	Farm	W		
			— Dora	Wife			F	B	19	M					N	Y	Y	AL		FL		FL		Y	None				
			— Charlie	Son			M	B	9 1/2	S					N	N	N	FL		FL		AL		N	None				
			FLOYD, Josepine	Mother			F	B	48	Wd					N	N	N	FL		FL		FL		Y	None				
			JOHNSON, Ann	Boarder			F	B	98	Wd					N	N	N	NC		NC		NC		Y	None				
			ZIGLER, Augusta	Dau-in-law			F	B	4 5/12	S					N	N	N	FL		FL		FL		N	None				
			MARSHAL, Eloise	Mother-in-law			F	B	42	Wd					N	Y	Y	FL		FL		FL		Y	None				
Fm	336	337	RING, Emma M	Head	O	F	F	W	42	M					N	Y	Y	ME		ME		ME		Y	Merchant	Store General	OA	137	
	√		— Jennie M.	Daughter			F	W	17	S					Y	Y	Y	FL		MA		ME		Y	None				
Fm	337	338	WELLS, James E.	Head	O	F	M	W	66	M					N	Y	Y	FL		FL		FL		Y	Farming	Farm	Em	138	
	√		— Sarah	Wife			F	W	65	M					N	Y	Y	SC		SC		SC		Y	None				

Here Ends Pomona Precinct # 6

Florida		FOURTEENTH CENSUS OF THE UNITED STATES: 1920—POPULATION													Page 156											
Putnam County		Norwalk Precinct 3			Incorporated Place X			Supervisor's District 44			Enumeration District 147			Sheet 1A												
Enumerated on the		2nd day of Jan. 1920		George L. Nelson, Enumerator																						
LOCATION.		NAME.		RELATION		HOME		PERSONAL				CITIZEN- SHIP		EDUCA- TION				NATIVITY & MOTHER TONGUE				OCCUPATION				
Dwelling	Family			Own/Rent	Mortgage/Free	Sex	Race	Age last birthday	Marital Status	Yr. Imm.	Natur/ Alien	Yr. Natu.	All Sch.	Read	Write	Birth Place Person	Language	Birth Place Father	Language	Birth Place Mother	Language	Abil. to Speak English	Trade, Profes- sion, Work	Industry, business, or establish- ment	Employer Salary/ Wage	# Farm Schedule
	1	1	BRYANT, Isacc	Head	O M	M B	69 M							Y Y		SC	SC	SC				Y	Laborer	General Farm	W	
			— Irena	Wife		F B	39 M							Y Y		FL	FL	FL				Y	None			
			— Eliga	Son		M B	36/12 S							N N		FL	SC	FL				Y	None			
	2	2	ULMER J Madison	Head	R	M Mu	47 S							Y Y		SC	SC	NC				Y	Laborer	Turpentine Mfg	W	
	3	3	McCOY Arthur	Head	O F	M B	25 M							N N		SC	GA	SC				Y	Laborer	Private Family	W	
			— Estella	Wife		F B	22 M							Y Y		SC	SC	SC				Y	None			
			— Pearl	daughter		F B	2 S							N N		FL	GA [Sic]	SC				Y	None			
Fm	4	4	RYALS Jessie V	Head	O F	M W	45 M							Y Y		GA	GA	GA				Y	Farm		Em	I
√			RYALS Hughie	Brother		M W	36 M							Y Y		GA	GA	GA				Y	Laborer	General Farm		
	5	5	McMILLEN, Nellie	Head	O F	F B	38 Wd							N N		FL	FL	FL				Y	Laundress	Private F	W	
			— Raleigh	Son		M B	14 S							N Y Y		FL	SC	FL				Y	None			
			— Grant	Son		M B	10 M							N Y Y		FL	SC	FL				Y	None			
			— Alice	daughter		F B	8 ¹¹ /12 S							N Y Y		FL	SC	FL				Y	None			
			— Dora	daughter		F B	6 ⁶ /12 S							N N		FL	SC	FL				Y	None			
			— Nellie	daughter		F B	2 S							N N		FL	SC	FL				Y	None			
	5	6	McCOY Eliga	Head	R	M B	22 M							N N		FL	SC	SC				Y	Laborer	Lumber Camp	W	
			— Mabel	Wife		M B	21 M							Y Y		FL	SC	FL				Y	None			
	6	7	PITTS Prince	Head	O F	M B	47 M							Y Y		SC	SC	SC				Y	Laborer	Private Family	W	
			PITTS Nezzie	Wife		M B	39 M							Y Y		SC	SC	SC				Y	None			
			PITTS Dorothy	daughter		M B	4 S									FL	SC	SC				Y	None			
			— Alfred	Son		M B	14/12 S									FL	SC	SC				Y	None			
	6	8	McMILLAN Rufus	Head	R	F B	22 Wd							N N		FL	SC	FL				Y	Laborer	Lumber Camp	W	
			— Hattie	Wife		F B	20 S							Y Y		SC	SC	SC				Y	None			
	6	9	BRADSHAW Joe	Head	R	M B	23 M							N N		SC	SC	SC				Y	Laborer	Lumber Camp	W	
			— Nora	Wife		F B	17 M							Y Y		SC	SC	SC				Y	None			
			— Eliga	Son		F B	10/12 S									FL	SC	SC				Y	None			
			— Nezzie	daughter		M B	8/12 S									FL	SC	SC				Y	None			
	6	10	GESTBERRY Isacc [Oscar?]	Head	R	M B	29 M							Y Y		FL	SC	SC				Y	Laborer	Lumber Camp	W	
			— Ida	Wife		F B	24 M							Y Y		SC	SC	SC				Y	None			
	7	11	THOMAS John	Head	R	M W	59 Wd			885 N1900				N N N		FIN FINNISH	FIN	FIN	FIN	FIN	FIN	Y	Fisherman		OA	
	8	12	BLAKNEY Joshua	Head	R	M B	38 Wd							Y Y		FL	FL	FL				Y	Trapper		OA	
Fm	10	13	NELSON John I	Head	O F	F B	49 M							Y Y		FL	NC	FL				Y	Farm		Em	II
√			— Dora	Wife		F B	48 M							Y Y		FL	FL	FL				Y	None			
√			— George L	Nephew		F B	27 S							Y Y		FL	FL	FL				Y	Farm	Laborer	OA	
√			— Maud G	Niece		F B	20 Wd							Y Y		FL	FL	FL				Y	Servant	Private Family	W	

FIN - Finland

LOCATION.		NAME.	RELATION.	HOME.	PERSONAL				CITIZEN-	EDUCA-	NATIVITY & MOTHER TONGUE						OCCUPATION								
Dwelling	Family			Owned	Sex	Race	Age last birthday	Marital Status	Ship	Read	Write	Birth Place	Person	Language	Birth Place	Father	Language	Birth Place	Mother	Language	Able to Speak English	Trade, Prof., or Work	Industry, business, or establishment	Employer Salary/Wage	# Farm Schedule
1	1	COOK, Henry	Head	O F	M	B	55	M		Y	Y	FL		FL	FL		FL	FL		FL	Y	Laborer	Lumber Camp	W	
		— Eisbeth [or Edith]	Wife		F	B	30	M		Y	Y	FL		FL	FL		FL	FL		FL	Y	None			
		— Samuel	Son		M	B	13	S		N	Y	FL		FL	FL		FL	FL		FL	Y	None			
		— Pauline	daughter		F	B	11 ⁶ / ₁₂	S		N	Y	FL		FL	FL		FL	FL		FL	Y	None			
		— Henry Jr.	Son		M	B	9	S		N	Y	FL		FL	FL		FL	FL		FL	Y	None			
		— Sarah	daughter		F	B	7 ⁶ / ₁₂	S		N	Y	FL		FL	FL		FL	FL		FL	Y	None			
		— Gertrude	daughter		F	B	4 ⁵ / ₁₂	S		N	N	FL		FL	FL		FL	FL		FL		None			
		— Georgia	daughter		F	B	3	S		N	N	FL		FL	FL		FL	FL		FL		None			
		— Edna	daughter		F	B	1 ⁶ / ₁₂	S		N	N	FL		FL	FL		FL	FL		FL		None			
	2	GORDON, Jno	Head	O F	M	B	60	M		Y	Y	FL		FL	FL		FL	FL		FL	Y	Laborer	Genl Mecanic	W	
		— Dottie	Wife		F	B	58	M		Y	N	FL		FL	FL		FL	FL		FL	Y	None			
	2	COLONI Marie	Head	R	F	B	20	Wd		Y	Y	FL		FL	FL		FL	FL		FL	Y	Laundress	Private F [Family]	W	
		— Mammie	daughter		F	B	4	S		N	N	FL		FL	FL		FL	FL		FL	Y	None			
		— John	Son		M	B	2 ² / ₁₂	S		N	N	FL		FL	FL		FL	FL		FL	Y	None			
	3	GORDON Henshaw	Head	O F	M	B	38	M		Y	Y	FL		FL	FL		FL	FL		FL	Y	Laborer	Turpentine [?]	W	
		— Georgia	Wife		F	B	36	M		Y	Y	FL		FL	FL		FL	FL		FL	Y	Servant	Private F	W	
Fm	4	MILLEDGE Fortune	Head	O F	M	B	60	M		N	N	FL		FL	FL		FL	FL		FL	Y	Farmer	Orange Orchard	W	1
		— Victoria	Wife		F	B	42 ¹¹ / ₁₂	M		Y	Y	FL		FL	VA		FL	FL		FL	Y	None			
		— Clyde	Son		M	B	9 ¹¹ / ₁₂	S		Y	Y	FL		FL	FL		FL	FL		FL	Y	None			
		— Tom	Son		M	B	5 ⁹ / ₁₂	S		Y	Y	FL		FL	FL		FL	FL		FL	Y	None			
Fm	5	THOMAS Walter	Head	O F	M	B	40	M		Y	Y	GA		GA	GA		GA	GA		GA	Y	Farm		Em	2
		— Hattie E	Wife		F	B	31 ⁶ / ₁₂	M		Y	Y	FL		FL	FL		FL	FL		FL	Y	Servant	Private Family	W	
		— Doretha	daughter		F	B	11	S		N	Y	FL		GA	FL		FL	FL		FL	Y	None			
		— Lucill	daughter		F	B	6	S		N		FL		GA	FL		FL	FL		FL	Y	None			
		— Alice Mae	daughter		F	B	4 ⁸ / ₁₂	S				FL		GA	FL		FL	FL		FL	Y	None			
		— Pashel E [or Rachel E]	daughter		F	B	1 ² / ₁₂	S				FL		GA	FL		FL	FL		FL	Y	None			
	6	ROBINSON, Ed	Head	R	M	B	31	M		Y	Y	SC		SC	SC		SC	SC		SC	Y	Labor	fish Camp	W	
		— Ethel	Wife		F	B	30	M		Y	Y	FL		FL	FL		FL	FL		FL	Y	Servant	Private Family	W	
		— James	Son		M	B	11	S		N	Y	FL		FL	FL		FL	FL		FL	Y	None			
		— Flossie	daughter		F	B	7	S		N		FL		FL	FL		FL	FL		FL	Y	None			
	7	MAZZELL Horace	Head	R	M	B	70	Wd		Y	Y	FL		FL	FL		FL	FL		FL	Y	Farm		Em	3
		— Walter	Grand Son		M	B	14	S		N	Y	FL		FL	FL		FL	FL		FL	Y	None			

FOURTEENTH CENSUS OF THE UNITED STATES: 1920—POPULATION

LOCATION.	Dwelling	Family	NAME.	RELATION.	HOME.	PERSONAL					CITIZEN.			EDUCA-						NATIVITY & MOTHER TONGUE						OCCUPATION		
						Own/Free	Mortgage/Free	Sex	Race	Age last birthday	Marital Status	Yr. Imm. Nat. Ali.	Yr. Nat. Ali.	Yr. Nat. Ali.	Att. Sch.	Read	Write	Birth Place Person	Language	Birth Place Father	Language	Birth Place Mother	Language	Able to Speak English	Trade, Prof., or Work	Industry, business, establishment	Employer Salary Wage	# Farm Schedule
Satsuma Welaka Road	FmX	1	1	BENNETT, Charles A	Head	R	M W	23	M				N Y Y	VT	MA	MA				Y	Elquologist	USDA Bureau	S					
				— Anna R	Wife		F W	23	M				N Y Y	NH	NH	NH				Y	None							
				— Charles A	Son		M W	17/12	S				N N N	NH	VT	NH				N	None							
	Fm	2	2	FINK, John	Head	O F	M W	60	M				N Y Y	PA	NY	NY				Y	Farming	Farm	Em	2				
	X	3	3	— Mary	Wife		F W	58	M				N Y Y	NJ	NJ	NY				Y	None							
Satsuma Welaka Road				— Y [CANTY] L.C.	Head	O F	M B	40	M				N N N	FL	FL	FL				Y	Laborer	Farm	W					
				— Annie	Wife		F B	36	M				N N N	FL	FL	FL				Y	None							
				— James	Son		M B	10	S				Y Y Y	FL	FL	FL				Y	None							
				— Edward C	Son		M B	14/12	S				N N N	FL	FL	FL				N	None							
	Fm	4	4	LOVELAND, Clifton	Head	O F	M W	47	M				N Y Y	CT	CT	CT				Y	Farming	Farm	S	3				
			— Anna S	Wife		F W	49	M				N Y Y	RI	SCOT	ENG	SCOT	ENG			Y	None							
			— Ruth M	Daughter		F W	16	S				Y Y Y	RI	CT	RI				N	None								
X	5	5	MYERS, Ransom	Head	O F	M B	53	M				N Y Y	FL	SC	SC				Y	Laborer	Farm	W						
			— Martha	Wife		F B	54	M				N Y Y	FL	FL	FL				Y	None								
			— WALKER, Horace	G. Son		M B	9	S				Y N N	FL	FL	FL				Y	None								
Saratoga Road	X	6	6	WANGBICKLER, George	Head	O F	M W	50	M	Un	Un	N Y Y	GER	GER	FRA	FRENCH	GER	GER	Y	Manufacturer	Looking Glass	OA						
				— Anna	Wife		F W	51	M	Un	Un	N Y Y	GER	GER	GER	GER	GER	GER	Y	None								
				— SHANKS, S.H.	None		M W	54	S				N Y Y	PA	PA	PA				Y	Painter	Trade	W					
	X	7	7	FIELDS, Thomas	Head	R	M B	37	M				N Y Y	GA	SC	GA				Y	Night Watch	Campbor Plant	W					
				— Lizzie	Wife		F B	27	M				N Y Y	FL	FL	FL				N	None							
			— WASHINGTON Josie	Daughter		F B	42/12	S				N N N	FL	FL	FL				N	None								
Satsuma Welaka Road	X	8	8	WILSON, Louis C	Head	R	M W	55	M	[or 58]		N Y Y	IN	OH	OH				Y	Farming	Farm	W						
				— Emma	Wife		F W	51	M	Prior 1900 N		N Y Y	ENG	ENG	ENG	ENG	ENG	ENG	Y	None								
				— Louis	Son		M W	24	S			N Y Y	MO	IN	ENG	ENG	ENG	Y	Engineer	Tractor	W							
				— Kate	Daughter		F W	19	S			N Y Y	MO	IN	ENG	ENG	ENG	Y	None									
				— Lillian	Daughter		F W	17	S			Y Y Y	MO	IN	ENG	ENG	ENG	Y	None									
				— Margaret B	Daughter		F W	15	S			Y Y Y	MO	IN	ENG	ENG	ENG	Y	None									
				— Ella M	Daughter		F W	10	S			Y Y Y	MO	IN	ENG	ENG	ENG	Y	None									
				— Daisie B	Daughter		F W	6	S			Y N N	MO	IN	ENG	ENG	ENG	Y	None									
	X	9	9	WEBB, Gus	Head	R	M B	53	Wd				N Y Y	GA	VA	VA				Y	Laborer	Farm	W					
				— Otho	Son		M B	17	S				N Y Y	GA	GA	GA				Y	Laborer	Farm	W					
			— THOMAS, Joe	Partner		M B	48	D				N N N	GA	GA	GA				Y	Laborer	Farm	W						
			— SINGLETON, Sing	Partner		M B	49	M				N Y Y	FL	FL	FL				Y	Laborer	Farm	W						
			— McCLENNON, John	Partner		M B	40	D				N N N	SC	SC	SC				Y	Laborer	Farm	W						
			— GARNET, James	Partner		M W	62	Wd				N N N	NC	NC	NC				Y	Laborer	Farm	W						
			— MURRAY, Jack	Partner		M B	49	D				N N N	FL	GA	GA				Y	Laborer	Farm	W						
			— GAMMON, John	Partner		M B	51	M				N N N	FL	FL	FL				Y	Laborer	Farm	W						
X	10	10	JOHNSON, Jessie	Head	R	M B	34	M				N Y Y	FL	FL	FL				Y	Laborer	Farm	W						
			— Ella	Wife		F B	23	M				N N N	FL	FL	FL				Y	None								
			— Elouise C	Daughter		F B	7	S				Y N N	FL	FL	FL				Y	None								
X	11	11	FLIND, Leslie	Head	R	M B	24	M				N N N	FL	FL	FL				Y	Laborer	Farm	W						
X	12	12	MITCHEL, James	Head	R	M B	29	M				N Y Y	FL	FL	FL				Y	Laborer	Farm	W						
			— Ora L	Wife		F B	26	M				N Y Y	FL	FL	FL				Y	None								
			— JOHNSON, Edd	None		M B	34	M				N N N	AL	AL	AL				Y	Laborer	Farm	W						
			— Liza	None		F B	25	M				N Y Y	SC	SC	SC				Y	None								
X	13	13	HARDY, James	Head	R	M B	26	M				N Y Y	AL	AL	GA				Y	Laborer	Farm	W						
			— Rosalee	Wife		F B	22	M				N Y Y	FL	GA	FL				Y	None								
			— FLOYD, Frank	Head	R	M B	60	M				N N N	SC	SC	SC				Y	Laborer	Farm	W						
			— Josephine	Wife		F B	37	M				N N N	FL	FL	FL				Y	None								
			— MASON, Mariah	Mother		F B	84	Wd				N N N	SC	SC	SC				Y	None								

Florida		FOURTEENTH CENSUS OF THE UNITED STATES: 1920—POPULATION														Putnam County		Satsuma Precinct # 7		Incorporated Place X		Supervisor's District 44		Page 158	
Enumerated on the 31 day of January, 1920		Walter L. Shepard, Enumerator														Enumeration District 148 Part of		Sheet 1B							
LOCATION.			NAME.	RELATION.	HOME.	PERSONAL.				CITIZENSHIP.			NATIVITY & MOTHER TONGUE.					OCCUPATION.							
X	Dwelling	Family			Own/Rent	Mortgage/Free	DESCRIPTION.				SHIP			TATION					Code to speak English	Trade, Prof., or Work	Industry, business, or establishment	Employer Status	Wage	# Farm	Schedule
							Sex	Race	Age last birthday	Marital Status	Yr. Nat.	Nat. of Alien	Yr. Nat.	Att. Sch.	Read	Write	Birth Place	Place Person							
X	14	15	RAYMOND, Authur — Alberta — Frankie M	Head Wife Daughter	R		M B	34	M			NNN	AL	AL	AL	Y	Laborer	Farm		W					
X	15	16	Haid, O.R. — Gertrude — Roberta — Richard — Clifton — Gladys	Head Wife Daughter Son Son Daughter	R		M W	30 M 35 M 7 S 5 S 29/12 S 13/12 S				NNN	RI	GER MA	GER SCOT	GER ENG	Y Y Y Y Y Y	Mechanic None None None None None	Farm		S				
X	16	17	BAKER, Walter — Josephine HAMPTON, Jack	Head Wife None	R		M W	35 M 28 M 19 S				NNY	FL MO GA	SC IN GA	FL ENG GA	ENG	Y Y Y	Mechanic None Laborer	Satsuma Co Farm		W				
X	17	18	SAPP, M. — Della HARRELL, Maria	Head Wife None	R		M B	50 M 22 M 53 D				NNY	GA FL SC	GA FL SC	GA FL SC	Y Y Y	Laborer None None	Farm Farm		W					
X	18	19	ALVERS, O.F. — Illinois	Head Wife	R		M W	52 M 40 M				NNY	FL FL	SC IL	SC FL	Y Y	Bridge Keeper None	Dunns Creek		S					
Fm	19	20	DAVIS Jerry — Annie — Ruther B — Ellen — James — Mary — Frank — Clarence — William — Rosevelt — Rosa E — John H	Head Wife Daughter Daughter Son Daughter Son Son Son Daughter Daughter Son	R		M B	46 M 37 S 19 S 18 S 15 S 13 S 10 S 7 S 5 S 34/12 S 34/12 S 9/12 S				NNY	SC SC SC SC SC SC FL FL FL FL FL FL	SC SC SC SC SC SC SC SC SC SC SC SC	SC SC SC SC SC SC SC SC SC SC SC SC	Y Y Y Y Y Y Y Y Y N N N	Laborer None None None Laborer None None None None None None None	Turpentine		W		4			
X	20	21	WILSON, Williamson — Catherine — Eustis — Everet — Talmage BESSANT Ruby — Marshall	Head Wife Son Son Son Daughter Son	R		M W	53 M 49 M 27 S 19 S 7 S 23 Wd 5 S				NNY	FL FL FL FL FL FL FL	FL FL FL FL FL FL FL	FL FL FL FL FL FL FL	Y Y Y Y Y Y N	Loggin None Laborer Laborer None None None	Timber Timber		W					
Fm	21	22	OWEN, Fred V — Josephine R — Ruby E. — Elsie G. PLATT, Alice W	Head Wife Daughter Daughter Mother in law	O F		M W	48 M 39 M 11 S 11 S 68 Wd	1888 N1912			NNY	ENG FL FL FL NJ NJ	ENG NJ FL ENG ENG NJ	ENG NJ FL ENG ENG NJ	Y Y Y Y Y	Merchant None None None None	Store		OA		5			
X	22	23	COUNCE, A.J. — Hattie M — Clarence — Maude E — Eva E	Head Wife Son Daughter Daughter	O F		M W	44 M 35 M 17 S 16 S 11 S				NNY	FL FL FL FL FL	GA FL FL FL FL	FL FL FL FL FL	Y Y Y Y Y	Salesman None Fishing None None	Store River		S		OA			
X	23	24	CONWAY, John — Emmie — Ruby — William	Head Wife Daughter Son	R		M W	27 M 21 M 37/12 S 11/12 S				NNY	GA GA GA GA	GA GA GA GA	GA GA GA GA	Y Y N N	Fishing None None None	River		W					

Florida **FOURTEENTH CENSUS OF THE UNITED STATES: 1920—POPULATION**

Putnam County _____ Satsuma Precinct # 7 Incorporated Place _____ X Supervisor's District 44 Page 159
 Enumerated on the _____ day of February, 1920 Walter L. Shepard, Enumerator Enumeration District 148 Sheet 2A

LOCATION.			NAME.	RELATION.	HOME.	PERSONAL.				CITIZEN-EDUCA-	NATIVITY & MOTHER TONGUE					OCCUPATION						
Dwelling	Family				Own/Rent	Mortgage/Free	DESCRIPTION.				SHIP	EDUCA-	Tongue	Place	Place	Place	Language	Able to Speak English	Trade-Profession/Work	Industry, business, or establishment	Employer Salary/Wage	# Farm Schedule
							Sex	Race	Age last birthday	Marital Status												
Fm	24	25	PAYNE, A.J.	Head	O	F	M	W	59	Wd		N	Y	Y	GA	VA	GA	Y	Farming	Farm	Em	8
√			— Lula	Sister			F	W	57	S		N	Y	Y	GA	VA	GA	Y	None			
√			— Norman	Son			M	W	27	S		N	Y	Y	FL	GA	MA	Y	None			
Fm	25	26	BAKER Tom F	Head	O	F	M	W	58	M		N	Y	Y	SC	SC	SC	Y	Farming	Farm	Em	9
√			— Katie	Wife			F	W	55	M		N	Y	Y	SC	SC	SC	Y	None			
√			— William	Son			M	W	22	S		N	Y	Y	FL	SC	SC	Y	Butcher	Market	OA	
√			— Peter B	Son			M	W	16	S		N	Y	Y	FL	SC	SC	Y	None			
√			CLEMONS, M.E.	Mother in Law			F	W	82	Wd		N	Y	Y	SC	SC	SC	Y	None			
Fm	26	27	SQUIRES, James W.	Head	O	F	M	W	62	M		N	Y	Y	SC	SC	SC	Y	Farming	Farm	Em	10
√			— Alice	Wife			F	W	52	M		N	Y	Y	FL	FL	FL	Y	None			
X	27	28	CHALFINCH, H.W.	Head	O	F	M	W	47	Wd		N	Y	Y	FL	GA	GA	Y	Light Keeper	River	S	
X	28	29	STEWART, Fulton	Head	O	F	M	W	46	M		N	Y	Y	GA	GA	GA	Y	None			
			— Maisie	Wife			F	W	27	M		N	Y	Y	GA	GA	GA	Y	None			
			— Harmon	Son			M	W	22	M		N	Y	Y	GA	GA	GA	Y	Farming	Farm	W	
			— Auzy	Son			M	W	15	S		N	Y	Y	GA	GA	GA	Y	None			
			— Bertha	Dau in Law			F	W	21	M		N	Y	Y	FL	FL	FL	Y	None			
X	29	30	COUNCE, J.H.	Head	R		M	W	33	M		N	Y	Y	FL	FL	FL	Y	Laborer	Farm	W	
			— Katie	Wife			F	W	20	M		N	Y	Y	FL	AL	FL	Y	None			
			— Myrtice	Daughter			F	W	2 ⁸ / ₁₂	S		N	N	N	FL	FL	FL	Y	None			
			— Marvin	Son			M	W	8 ¹ / ₁₂	S		N	N	N	FL	FL	FL	Y	None			
X	30	31	JOHNSON, Sarah	Head	O	F	F	B	30	D		N	N	N	FL	FL	FL	Y	Laborer	Farm	W	
			— Bertha	Daughter			F	B	18	S		N	Y	Y	FL	GA	FL	Y	None			
			— Willie	Son			M	B	12	S		Y	Y	Y	FL	GA	FL	Y	None			
			— Richard	Son			M	B	10	S		Y	Y	Y	FL	GA	FL	Y	None			
			— Ethel	Daughter			F	B	8	S		Y	N	N	FL	GA	FL	Y	None			
			— Robert	Son			M	B	6	S		N	N	N	FL	GA	FL	N	None			
			— Malissa	Daughter			F	B	4	S		N	N	N	FL	GA	FL	N	None			
			— Mabel	Daughter			F	B	2 ⁴ / ₁₂	S		N	N	N	FL	GA	FL	N	None			
X	31	32	FLEMING, William	Head	R		M	B	38	M		N	Y	Y	FL	FL	VA	Y	Laborer	Farm	W	
			— Clara	Wife			F	B	32	M		N	Y	Y	FL	FL	FL	Y	None			
			— Catherine	Daughter			F	B	15	S		Y	Y	Y	FL	FL	FL	Y	None			
			— Grace	Daughter			F	B	12	S		Y	Y	Y	FL	FL	FL	Y	None			
			— Lizzie	Daughter			F	B	10	S		Y	Y	Y	FL	FL	FL	Y	None			
			— Marie	Daughter			F	B	8	S		Y	Y	Y	FL	FL	FL	Y	None			
Fm	32	33	CATO, William	Head	O	F	M	W	51	M		N	Y	Y	SC	SC	SC	Y	Farmer	Farm	Em	12
√			— Elizabeth	Wife			F	W	41	M		N	Y	Y	SC	SC	SC	Y	None			
√			BAKER, Clarence	Nephew			M	W	17	S		N	Y	Y	FL	SC	FL	Y	Salesman	Store	S	
Fm	33	34	RITCH, Thomas	Head	R		M	B	47	M		N	N	N	NC	NC	NC	Y	Laborer	Farm	W	
√			— Isabell	Wife			F	B	45	M		N	N	N	NC	NC	NC	Y	None			
√			MILES, Willie	Daughter			F	B	22	M		N	Y	Y	FL	NC	NC	Y	None			
√			— Frank	Son in law			M	B	29	M		N	Y	Y	MO	NC	NC	Y	Laborer	Farm	W	
√			NOTTAGE, N.C.	None			F	B	28	M		N	Y	Y	FL	SC	SC	Y	Teach	School	W	
X	34	35	MEEKS, J.E.	Head	R		M	W	34	M		N	Y	Y	NC	GA	NC	Y	Laborer	R.R	W	
			— Lurey	Wife			F	W	17	M		N	Y	Y	FL	FL	FL	Y	None			
			— Ethel	Daughter			F	W	2 ³ / ₁₂	S		N	N	N	FL	NC	FL	Y	None			
			— Rayford	Son			M	W	1 ¹ / ₁₂	S		N	N	N	FL	NC	FL	Y	None			
X	35	36	PINNER, Sherman	Head	R		M	W	36	M		N	Y	Y	FL	FL	FL	Y	Laborer	Common	W	
			— Kate	Wife			F	W	27	M		N	Y	Y	FL	FL	FL	Y	None			
			— Mildred	Daughter			F	W	7	S		Y	N	N	FL	FL	FL	Y	None			
			— Ina Mae	Daughter			F	W	4 ² / ₁₂	S		N	N	N	FL	FL	FL	Y	None			

Florida **FOURTEENTH CENSUS OF THE UNITED STATES: 1920—POPULATION**

Putnam County Satsuma Precinct # 7 Incorporated Place X Supervisor's District 4 Page 159
 Enumerated on the 4 day of February, 1920 Walter L. Shepard Enumerator Enumeration District 148 Sheet 2B

LOCATION.			NAME.	RELATION.	HOME.	PERSONAL.					CITIZEN.			EDUCA.		NATIVITY & MOTHER TONGUE.						OCCUPATION.				
Dwelling	Family				Own/Rent	Mortgage/Free	Sex	Race	Age last birthday	Marital Status	Yr. Imm.	Nat. of Birth	Yr. Nat.	All. Sch. Read	Write	Birth Place Person	Language	Birth Place Father	Language	Birth Place Mother	Language	Able to Speak English	Trade, Prof., or Occupation	Industry, business, or establishment	Employer/ Wage	# Farm Schedule
			PINNER, Warren — Hellen	Son Daughter			M W	23/12	S					N N N	N N N	FL		FL		FL		Y	None			
X	36	37	NORTHOCK, Allen — Gertrude	Head Wife	O F		M W	45	M		1895	Al		N Y Y	N Y Y	CAN	ENG	ENG	ENG	ENG	ENG	ENG	Y	Farming	Farm	OA
X	37	38	QUIGLEY, Thomas R — Elvira A — Edith E.	Head Wife Daughter	O F		M W	40	M					N Y Y	N Y Y	FL		FL		FL		Y	Foreman	Farm	S	
			— Hubert E — Thomas R	Son Son			M W	8	S					Y Y Y	Y Y Y	GA		FL		FL		Y	None			
X	38	39	ERNEST, H.L.	Head	O F		M W	62	Wd		1905	Al		N Y Y	N Y Y	SWE	SWE	SWE	SWE	SWE	SWE	Y	Jeweler	Store	OA	
X	39	40	RAY, Edison M. — Mary I — Lois I	Head Wife Daughter	O F		M W	43	M					N Y Y	N Y Y	NC		NC		FL		Y	Fruit Dealer	Dealer	OA	
			— Edna L — Ailane — Marvin — Mary C	Daughter Daughter Son Daughter			F W	14	S					Y Y Y	Y Y Y	FL		NC		FL		Y	None			
			— F W 12 S — F W 9 S — M W 7 S — F W 32/12 S				F W	12	S					Y Y Y	Y Y Y	FL		NC		FL		Y	None			
X	40	41	CURTIN, C.A. — Alice M	Head Wife	O F		M W	64	M					N Y Y	N Y Y	VT		VT		VT		Y	Carpenter	Trade	OA	
X	41	42	CHALFINCH, Marcus — Gladine SLAUGHTER, Slim	Head Wife Bro in law	O F		M W	33	M					N Y Y	N Y Y	FL		GA		GA		Y	Postal Service	Rail Road	S	
			— M W 28 M — M W 11 S				F W	28	M					Y Y Y	Y Y Y	FL		FL		FL		Y	None			
Fm	42	43	BARD, James M — Winniford W — Rober W — Eleanor	Head Wife Son Daughter	R		M W	48	M		Un	Na		N Y Y	N Y Y	FL		NY		NY		Y	Fruit Teaching	Dealer School	OA S	
			— F W 35 M — M W 10 S — F W 7 S				F W	35	M					Y Y Y	Y N N	FL		FL		ENG	ENG	Y	None		13	
X	43	44	BUTLER, Julius C — Rebecca — Lula	Head Wife Daughter	O F		M B	44	M					N Y Y	N Y Y	GA		GA		GA		Y	Engineer	Stationery	S	
			— Dorothy — Lillian — Thelma — Grace	Daughter Daughter Daughter Daughter			F B	14	S					Y Y Y	N N N	FL		GA		FL		Y	None			
			— F B 12 S — F B 9 S — F B 5 S — F B 15/12 S				F B	12	S					Y Y Y	N N N	FL		GA		FL		Y	None			
X	44	45	SHEFFIELD, Henry — Nolie — David — Andrew	Head Wife Son Son	O F		M B	35	M					N Y N	N N N	GA		GA		GA		Y	Laborer	Farm	W	
			— M B 21 M — M B 34/12 S — M B 15/12 S				F B	21	M					N N N	N N N	FL		FL		FL		Y	None			
X	45	46	BROWN, J.L. — Selena	Head Wife	R		M B	38	M					N Y Y	N N N	FL		FL		FL		Y	Laborer	Farm	W	
			— F B 28 M				F B	28	M					N N N	N N N	FL		FL		FL		Y	None			
Fm	46	47	MURRAY, Thomas — Hattie	Head Wife	O F		M B	53	M					N Y Y	N Y Y	FL		SC		SC		Y	Farming	Farm	OA	
			— F B 49 M				F B	49	M					N Y Y	N Y Y	FL		SC		SC		Y	None		14	
X	47	48	SINGLETON, Olin	Head	R		M B	41	S					N Y Y	N Y Y	GA		GA		GA		Y	Laboring	Farm	W	
X	48	49	WRIGHT, Joe	Head	O F		M B	80	Wd					N N N	N N N	VA		VA		VA		Y	Laborer	Farm	W	
X	49	50	PERKINS, Walter	Head	R		M B	48	Wd					N Y Y	N Y Y	FL		FL		FL		Y	Laborer	Farm	W	
			ROBINSON Joseph — Emma — Richard	Head Wife Son	O F		M B	36	M					N Y Y	N Y Y	FL		FL		FL		Y	Laborer	Farm	W	
			— M B 30 M — M B 10 S				F B	30	M					N Y Y	N N N	FL		FL		FL		Y	None			
			— Jethro — John — Eloise	Son Son Daughter			M B	31/12	S					N N N	N N N	FL		FL		FL		N	None			
			— M B 31/12 S — F B 6/12 S				M B	31/12	S					N N N	N N N	FL		FL		FL		N	None			

FOURTEENTH CENSUS OF THE UNITED STATES: 1920—POPULATION

Florida Putnam County Satsuna Precinct # 7 Incorporated Place X Supervisor's District 4 Page 160
 Enumerated on the 5 day of February, 1920 Walter L. Shepard, Enumerator Enumeration District 148 Sheet 3A

LOC.	Dwelling	Family	NAME.	RELATION.	HOME.		PERSONAL DESCRIPTION.					CITIZENSHIP.			EDUCATION.			NATIVITY & MOTHER TONGUE.						OCCUPATION.			
					Own/Rent	Mortgage/Free	Sex	Race	Age last birthday	Marital Status	Yr. Imm.	Nat.	Alien	Yr. Natu.	All. Sch.	Read	Write	Birth Place	Language	Birth Place	Father	Language	Birth Place	Mother	Language	Able to speak English	Trade, Profession, Work
X	50	51	DOBY, William — Emma — Richard — William — Wesley	Head Wife Son Son Son	O F		M B	44 M											FL	FL	FL	Y	Laborer	Farm	W		
X	51	52	FLOWERS, Claude — Lizzie — Sarah — Claude — George — Willie M GORDON Clifford — Mattie F	Head Wife Daughter Daughter Son Daughter Nephew Niece	O F		M B	42 M											FL	FL	FL	Y	Laborer	Farm	W		
X	52	53	TODD, Jessie J — Frankie	Head Wife	O F		M B	28 M											SC	SC	SC	Y	Laborer	Farm	W		
X	53	54	WILLIAMS Jake — Bertha	Head Wife	O F		M B	38 M											SC	SC	SC	Y	Laborer	Farm	W		
X	54	55	BROWN, Bob — Rosa — Philip	Head Wife Son	R		M B	58 M											SC	SC	SC	Y	Laborer	Timber	W		
X	55	56	JOHNSON, Edd — Ellen	Head Wife	O F		M B	42 M											LA	LA	LA	Y	Laborer	Timber	W		
X	56	57	HALL, Bob — Winnie McCRACKIN, James TAILOR, Hellen	Head Wife Son G.Dau	O F		M B	60 M											FL	GA	GA	Y	Laborer	Mill	W		
X	56	57	EDWARDS, Bob — Josephine — Clarence — Viola	Head Wife Son Daughter	O F		M B	39 M											FL	FL	FL	Y	Minister	Church	S		
X	57	58	HOWELL, Frank — Rosa L DRYER, Lusie	Head Wife Mother in Law	O F		M B	30 M											VA	VA	VA	Y	Laborer	Farm	W		
X	59	60	BALLARD, Edd W — Mary — Napoleon — Czaer — James D. — Gertrude	Head Wife Son Son Son Daughter	O F		M B	50 M											FL	SC	VA	Y	Laborer	Farm	W		
X	60	61	LIVINGSTON, Charlie — Mary — Julia	Head Wife Daughter	R		M B	56 M											FL	FL	FL	Y	Laborer	Farm	W		
X	61	62	McCRACKIN, Charlie — Mamie — Cornelius	Head Wife Son	R		M B	27 M											FL	FL	FL	Y	Laborer	Farm	W		
X	62	63	DOUGLAS, Theodore — Mattie — Alice — Edna — Joseph	Head Wife Daughter Daughter Son	O F		M B	58 M											FL	FL	FL	Y	Laborer	Farm	W		

Florida		FOURTEENTH CENSUS OF THE UNITED STATES: 1920—POPULATION														Page 160					
Putnam County		Satsuma Precinct # 7				Incorporated Place X				Supervisor's District 44				Enumeration District 148				Sheet 3B			
Enumerated on the		5 day of February, 1920				Walter L. Shepard, Enumerator															
LOCATION.			NAME.	RELATION.	HOME.	PERSONAL				CITIZEN-	EDUCA-	NATIVITY & MOTHER TONGUE						OCCUPATION		Employer Wage	# Farm Schedule
Dwelling	Family				Own/Rent	Mortgage/ Free	Sex	Race	Age last birthday	Marital Status	Yr. Imm. Natu./ Alien Yr. Natu.	Att. Sch. Read Write	Birth Place Person	Language	Birth Place Father	Language	Birth Place Mother	Language	Able to Speak English		
X	63	64	STROBELL, Arch DOUGLAS, Samuel	Head None	O F	M B	64 Wd				N N N	SC	SC	SC	Y	Laborer	Farm	W			
X	64	65	FIELDS, George — Sarah — Rosa — Wilbert	Head Wife Daughter Son	O F	M B	66 M 60 M 12 S 9 S				N N N N N N Y Y Y N N N	SC SC FL FL	SC SC SC SC	SC SC SC SC	Y Y Y Y	Laborer None None None	Farm	W			
X	65	66	MURPHY, Joe — Clara	Head Wife	O F	M B	60 M 75 M				N N N N N N	SC SC	SC SC	SC SC	Y Y	Laborer None	Farm	W			
X	66	67	POOL, Edward — Rebecca	Head Wife	Un	M B	65 M 67 M				N N N N N N	GA FL	GA FL	GA FL	Y Y	Laborer None	Farm	W			
X	67	68	JOHNES, Miles	Head	R	M Mu	43 S				N Y Y	FL	GA	GA	Y	Laborer	Farm	W			

Here Ends Satsuma Precinct # 7

FOURTEENTH CENSUS OF THE UNITED STATES: 1920—POPULATION

LOCATION.		NAME.		RELATION.	HOME.	PERSONAL				CITIZEN.	EDUCA-			NATIVITY & MOTHER TONGUE				OCCUPATION												
Dwelling	Family				Own/Rent	Mortgage/Free	Sex	Race	Age last birthday	Marital Status	Yc. Imm.	Natur/ Alien	Yc. Natu.	Att. Sch.	Read	Write	Birth Place	Person	Language	Birth Place	Father	Language	Birth Place	Mother	Language	Able to Speak English	Trade, Profession, Work	Industry, business, establishment	Employer Salary Wage	# Farm Schedule
Fm	1	1	THENSIN, Saul	Head	R		M	B	37	M					NN	SC	SC	SC	Y	Laborer	Farm				Y			W		
√			— Ena [or Eva]	Wife			F	B	26	M					YY	FL	FL	FL	Y	none					Y					
√			— Joseph	Son			M	B	9	S					YN	FL	SC	FL	Y						Y					
√			— Elizabeth	Daughter			F	B	8	S					Y	FL	SC	FL	Y						Y					
Fm	2	2	DELEGAL, Robert Earl	Head	R		M	W	30	M					YY	FL	FL	not known	Y	Farmer	Potato Farm				Y			OA	1	
√			— Lillian Adeline	Wife			F	W	23	M					YY	FL	NC	NC	Y	none					Y					
√			— Robert Earl Jr.	Son			M	W	11/12	S					-	FL	FL	FL	Y						Y					
√			— Luther	Brother			M	W	32	S					YY	FL	FL	not kn	Y	Laborer	Potato Farm				Y			W		
√			— Lewis	Brother			M	W	28	S					YY	FL	FL	not kn	Y	Laborer	Potato Farm				Y			W		
√			— Carl	Brother			M	W	21	S					YY	FL	FL	not kn	Y	Laborer	Potato Farm				Y			W		
√			GRAHAM, John	Laborer			M	B	18	S					NN	FL	FL	FL	Y	Laborer	Potato Farm				Y			W		
√			HOLSEY, James	Laborer			M	B	15	S					YY	FL	FL	FL	Y	Laborer	Potato Farm				Y			W		
√			BELL, Benisy B	Laborer			M	B	42	M					YY	GA	GA	GA	Y	Laborer	Potato Farm				Y			W		
Fm	3		TURNER, Gabe A	Head	O F		M	W	60	M					YY	FL	FL	FL	Y	Farmer	Potato Farm				Y			OA	2	
√			— Nancy	Wife			F	W	57	M					YY	FL	GA	GA	Y	none					Y					
√			BARR Marck	Head																										
Fm	4		HARDEN James	Head	R		M	B	49	M					YY	GA	GA	GA	Y	Laborer	Potato Farm				Y			W		
√			— Chloe	Wife			F	B	38	M					YY	GA	GA	GA	Y	none					Y					
√			BARNWELL, Bertha	Adpt Dau			F	B	18	S					NN	GA	GA	GA	Y	Laborer	Potato Farm				Y			W		
Fm	5		BRANCH, Lemuel	Head	O F		M	B	61	Wd					YY	FL	not kn	NC	Y	Farmer	Truck Farm				Y			OA	5	
√			DANIELS Landon	Lodger			M	B	42	M					YY	SC	not kn	not kn	Y	Laborer	Public Work				Y			W		
√			— Addie	Lodger			F	B	39	M					NN	GA	not kn	VA	Y	Wash Woman	at home				Y			OA		
X		6	ROACH Lee	Head	R		M	B	50	M					YY	GA	GA	not kn	Y	Laborer	Public Work				Y					
√			— Dora	Wife			F	B	44	M					NN	GA	GA	GA	Y	Washer Woman	at home				Y			OA		
Fm	7		REDDICK Emperor Martin	Head	O F		M	B	54	M					YY	FL	SC	SC	Y	Minister & Farmer	Orange Grove				Y			OA	6	
√			— Ella	Wife			F	B	49	M					YY	FL	not kn	not kn	Y						-					
√			— Lillie	Daughter			F	B	19	D					YY	FL	FL	FL	Y	Cooking	Private Family				Y			W		
√			— Martha	Daughter			F	B	17	S					YY	FL	FL	FL	Y	Cooking	Private Family				Y			W		
√			— Simion	Son			M	B	9	S					YN	FL	FL	FL	Y	none					Y					
√			ASIA Elizabeth M	Granddau			F	B	4	S					-	FL	FL	FL	Y						Y					
√			— Bernice	Granddau			F	B	2	S					-	FL	FL	FL	Y						Y					
X	8	8	COLBERT, Sam	Head	O F		M	B	65	M					YY	FL	not kn	not kn	Y	Laborer	Orange Grove				Y			W		
√			— Sarah	Wife			F	B	60	M					YN	FL	GA	FL	Y	none					Y					
√			LAWRENCE Eddie	Step-Son			M	B	30	S					YY	FL	FL	FL	Y	Farmer	Orange Grove				Y			OA	7	
√			— Freddie	Step-Son			M	B	16	S					YYY	FL	FL	FL	Y	Laborer	Orange Grove				Y			W		
√			MILLER Arthur	Step-G.son			M	B	14	S					YYY	FL	FL	FL	Y						Y					
√			— Dorothy	Step-G.dau			F	B	10	S					YYY	FL	FL	FL	Y						Y					
√			— Alfonzo	Step-G.son			M	B	8	S					Y	FL	FL	FL	Y						Y					
X	9		HOPKINS Will	Head	O F		M	B	35	M					YY	FL	FL	FL	Y	Laborer	Orange Grove				Y			W		
√			— Maggie	Wife			F	B	21	M					YY	FL	FL	FL	Y	Laborer	Orange Packer				Y			W		
Fm	10		ASIA Sim	Head	O F		M	B	68	Wd					NN	FL	SC	SC	Y	Farmer	Truck Farm				Y			OA	8	
√			— Marion E [or Marvin E]	Son			M	B	30	M					YY	FL	FL	SC	Y	Fisherman	Shad Fishing				Y			W		
√			— Sarah	Dau-in-law			F	B	30	M					YY	FL	NC	FL	Y	none					Y					
√			NORRIS John Henry	Grandson			M	B	15	S					YYY	FL	FL	FL	Y	none					Y					
√			REDDICK Harold	Grandson			M	B	12	S					YNN	FL	FL	FL	Y	none					Y					
X	11		NORTON Benjamin	Head	O F		M	B	62	M					YN	SC	SC	SC	Y	Laborer	Orange Grove				Y			W		
√			— Alice	Wife			F	B	62	M					YY	SC	not kn	SC	Y	none					Y					
√			— Charley	Son			M	B	42	M					YY	FL	SC	SC	Y	Agent					Y			W		
√			— Jim	Son			M	B	22	S					YY	FL	SC	SC	Y	Fisherman	Shad Fishing				Y			W		

Florida		FOURTEENTH CENSUS OF THE UNITED STATES: 1920—POPULATION											Putnam County		San Mateo Precinct # 8 (part of)		Incorporated Place		Supervisor's District 44		Page 161									
Enumerated on the		23 day of January, 1920		Mrs. Ida J. Thigpen, Enumerator		Enumeration District 148		Sheet 4B																						
LOCATION.			NAME.	RELATION	HOME.	PERSONAL			CITIZEN-EDUCATION			NATIVITY & MOTHER TONGUE			OCCUPATION															
Dwelling	Family				Own/Rent	Mortgage/Free	Sex	Race	Age last birthday	Marital Status	Yr. Imm.	Nat'.	Yr. Nat.	Att. Sch.	Read	Write	Birth Place	Person	Language	Birth Place	Father	Language	Birth Place	Mother	Language	Able to speak English	Trade, Profession, Work	Industry, business, or establishment	Employer/Wage	Farm Schedule
X		12	FINLEY Grace — Joe BRANCH Eliza — Gussie	Head Son Daughter Daughter	O F		F B	71 Wd						N N	N N	N N	FL	FL	FL	FL	FL	FL	FL	FL	FL	Y	none			
X		13	HARDY Mack — Lottie — Willie — Hoover — Alonzo — Annie Grace — Marie	Head Wife Son Son Daughter Daughter	O M		M B	45 M						Y Y	Y Y	Y	GA	FL	FL	FL	GA	FL	FL	FL	FL	Y	Laborer	Orange Grove		W
X	14	14	FLOYD James W — Irene LAWRENCE Amanda	Head Wife Mother-law	O F		M B	28 M						Y Y	Y Y	N N	FL	GA	FL	FL	FL	FL	FL	FL	FL	Y	Fisherman	Shad Fishing		W
X	15	15	FLOYD Jake — Christina	Head Wife	O F		M B	60 M						Y Y	N N	N N	FL	FL	FL	FL	FL	FL	FL	FL	FL	Y	Fisherman	Shad Fishing		W
X	16	16	WOODS Richard — Ada — Silliatine — Dorrie — Richard WILLIAMS William N	Head Wife Daughter Daughter Son Father-law	R		M B	40? M						Y Y	Y Y	Y	SC	FL	FL	FL	SC	FL	FL	FL	FL	Y	Laborer	Orange Grove		W
X	17	17	FLOYD Vance L — Rachel — Eunice — Jethrow — Furline — Leah	Head Wife Daughter Son Daughter Daughter	O F		M B	33 M						Y Y	Y Y	-	FL	FL	FL	FL	FL	FL	FL	FL	FL	Y	Laborer	Orange Grove		W
X	18	18	ROBINSON Frank	Head	O F		M B	66 D						Y Y	Y Y	-	FL	FL	FL	FL	FL	FL	FL	FL	FL	Y	Carpenter	House		W
X	19	19	FLOYD Simon — Blanch — Margaurite — Albert — Evelylin — James	Head Daughter Grand dau Grandson Grand dau Grandson	O F		M B	56 W						Y Y	Y Y	Y	FL	FL	FL	FL	FL	FL	FL	FL	FL	Y	Laborer	Orange Grove		W
X	20	20	PRESTON Robert — Viola — Aroma — Charley — Pearl — Ansel — Martin — Evangeline — John Robert — Malinda May	Head Wife Daughter Son Daughter Son Son Daughter Daughter Son Daughter	R		M B	41 M						Y Y	Y Y	Y Y Y	FL	FL	FL	FL	FL	FL	FL	FL	FL	Y	Delivery Man	Grocery Store		W
Fm	21	21	THOMPSON Angus — Mattie — Vera — Franklin	Head Wife Daughter Son	O F		M W	48 M						Y Y	Y Y	Y Y Y	GA	GA	GA	GA	GA	GA	GA	GA	GA	Y	Farmer	General Farming	OA	10

Florida
Putnam County San Mateo Precinct # 8 Incorporated Place X Supervisor's District 44 Page 162
Enumerated on the day of 1920 Mrs. Ida J. Thigpen, Enumerator Enumeration District 148 Sheet 5A

FOURTEENTH CENSUS OF THE UNITED STATES: 1920—POPULATION

LOCATION.			NAME.	RELATION	HOME	PERSONAL					CITIZEN-EDUCATION			NATIVITY & MOTHER TONGUE					OCCUPATION					
Dwelling	Family				Own/Rent	Mortgage/Free	Sex	Race	Age last birthday	Marital Status	Yr. Imm. Nat. Yr.	Yr. Nat. Yr.	All Sch. Read Write	Birth Place Person	Language	Birth Place Father	Language	Birth Place Mother	Language	Able to Speak English	Trade, Profession, Work	Industry, business, or establishment	Employer Salary/Wage	# Farm Schedule
Fm	22	22	HOPKINS William	Head	O	F	M	B	33	M			Y Y	FL	not known	US	FL			Y	Laborer	Farm	W	
			— Maggie	Wife			F	B	23	M			Y Y	FL	FL	FL			Y	Laborer	Orange Grove	W		
Fm	23	23	BAKER Henry	Head	O	F	M	W	67	M			Y Y	FL	FL	FL			Y	Laborer	Farm	W		
			— Mollie	Wife			F	W	57	M			Y Y	GA	GA	GA			Y	None				
			— Tommy	Son			M	W	24	S			Y Y	FL	FL	GA			Y	Laborer	Orange Grove	W		
			— Bryant	Son			M	W	19	S			Y Y	FL	FL	GA			Y	Laborer	at home	W		
Fm	24	24	LYLE, George W	Head	O	F	M	W	84	Wd			Y Y	NY	ENG	ENG	ENG	ENG	Y	Farmer	Orange Grove	OA		
			— Jane P	Daughter			F	W	39	S			Y Y	FL	NY	NY			Y	None				
			— Henry R	Brother			M	W	82	Wd			Y Y	FL	ENG	ENG	ENG	ENG	Y	None				
Fm	25	25	TURNER Benjamin Baden	Head	O	F	M	W	52	M			Y Y	FL	FL	FL			Y	Farmer	Potato Farm	OA	27	
			— Sarah Elizabeth.	Wife			F	W	45	M			Y Y	FL	SC	GA			Y	None				
			— Ilene Sarah	Daughter			F	W	24	S			Y Y	FL	FL	FL			Y	None				
X	26	26	SUTHERLAND Jesse Julian	Head	O	F	M	W	33	M			Y Y	GA	GA	GA			Y	Owner	Naval Stores	OA		
			— Sally	Wife			F	W	21	M			Y Y	GA	GA	GA			Y	None				
X	27	27	BRAUN Jack	Head	R		M	B	35	M			Y Y	SC	SC	SC			Y	Teamster	Public work	W		
			— Janie	Wife			F	B	40	M			Y Y	KY	KY	KY			Y	Cook	Private Family	W		
			— Naoma [or Norma]	Daughter			F	B	6	S			-	FL	SC	KY			-	-				
			— Candie	Daughter			F	B	5	S			-	FL	SC	KY			-	-				
X	28	28	DOUGLASS Henry	Head	R		M	B	49	M			Y Y	FL	unkn	US	unkn	US	Y	Laborer	Turpentine Farm	W		
			— Ethel	Wife			F	B	29	M			Y Y	FL	FL	GA			Y	none				
			— Sebring	Son			M	B	12	S			Y Y Y	FL	FL	FL			Y	-				
			— Lucile	Daughter			F	B	10	S			Y Y Y	FL	FL	FL			Y	-				
			— Idell	Daughter			F	B	9	S			-	FL	FL	FL			Y	-				
			— Annie	Daughter			F	B	7	S			-	FL	FL	FL			Y	-				
			— Margarite	Daughter			F	B	5	S			-	FL	FL	FL			Y	-				
			— Rose	Daughter			F	B	2	S			-	FL	FL	FL			Y	-				
			— Julia Laretha	Daughter			F	B	2 1/2	S			-	FL	FL	FL			Y	-				
			BAKER Bertha	Mother			F	B	43	Wd			N N	GA	GA	GA			Y	Laborer	Potato Farm	W		
X	29	29	OLIVER James	Head	R		M	B	23	M			Y Y	FL	FL	FL			Y	Laborer	Turpentine Farm	W		
			— Mary	Wife			F	B	32	M			N N	FL	FL	FL			Y	Laborer	Potato Farm	W		
			— Amelia Huey	Daughter			F	B	19	S			Y Y	FL	FL	FL			Y	Laborer	Potato Farm	W		
X	30	30	DAUGH Jessie	Head	R		F	B	21	Wd			? N	FL	FL	FL			Y	Laborer	Potato Farm	W		
			— Alice	Daughter			F	B	8	S			-	FL	FL	FL			Y	-				
			— Delia	Daughter			F	B	4	S			-	FL	FL	FL			Y	-				
X	31	31	MCLEMAN Mose	Head	R		M	B	35	M			Y Y	NC	NC	NC			Y	Laborer	Turpentine Farm	W		
			— Mattie Bell	Wife			F	B	21	M			Y Y	FL	FL	FL			Y	None				
			— Herman	Son			M	B	6	S			-	FL	NC	FL			Y	-				
			— Maybell	Daughter			F	B	2	S			-	FL	NC	FL			Y	-				
X	32	32	MCCOY Major	Head	R		M	B	45	M			Y Y	FL	unkn	US	unkn	US	Y	Teamster	Turpentine Wood	W		
			— Eva	Wife			F	B	29	M			Y Y	GA	GA	GA			Y	-				
			— Willie	Son			M	B	17	S			-	SC	GA	GA			Y	Laborer	Turpentine W	W		
			— Bessie	Daughter			F	B	15	S			Y Y	FL	GA	GA			Y	none				
			— Manuel Coleman	Son			M	B	7	S			-	FL	FL	GA			Y	-				
			— Cornelia	Daughter			F	B	1	S			-	FL	FL	GA			-	-				
X	33	33	FORD Silas	Head	R		M	B	40	M			Y Y	FL	unkn	US	unkn	US	Y	Laborer	Turpentine Farm	W		
			— Lulu	Wife			F	B	26	M			Y Y	FL	FL	FL			Y	none				
X	34	34	COOPER Willie	Head	R		M	B	35	M			Y Y	GA	GA	GA			Y	Laborer	Turpentine	W		
			BRONSON Prince	Lodger			M	B	40	S			Y Y	GA	GA	GA			Y	Laborer	Turpentine	W		
X	35	35	BUCKINS Lee	Head	R		M	B	47	M			N N	GA	GA	GA			Y	Laborer	Turpentine	W		
			— Minnie	Wife			F	B	40	M			Y Y	FL	FL	NC			Y	none				

LOCATION.			NAME.	RELATION.	HOME.	PERSONAL.					CITIZENSHIP.	EDUCATION.			NATIVITY & MOTHER TONGUE.					OCCUPATION.							
Dwelling	Family					Own/rent	Mortgage/Free	Sex	Race	Age last birthday		Marital Status	Yr. Imm.	Nat.	Yr. Nat.	All Sch.	Read	Write	Birth Place	Language	Birth Place	Language	Birth Place	Language	able to speak English	Trade, Prof., or Work	Industry, business, or establishment
X	36	36	RANSOM Raymond	Head	R	M	B	50	S		N	N	FL	FL	FL	Y	Laborer	Turpentine Farm	W								
			HILLS Mathew	Lodger		M	B	60	W		Y	Y	GA	GA	GA	Y	Laborer	Turpentine Farm	W								
X	37	37	MOORE William H	Head	R	M	B	50	M		Y	Y	GA	GA	GA	Y	Laborer	Turpentine Farm	W								
			— Fanny	Wife		F	B	40	M		Y	Y	FL	GA	FL	Y	none										
Fm	38	38	TILTON William F	Head	O M	M	W	37	M		Y	Y	FL	SC	FL	Y	Farmer	Potato Farm	OA	3							
√			— Evelyn	Wife		F	W	24	M		Y	Y	FL	FL	ENG	Y	none										
√			— Woodrow	Son		M	W	5	S		-	-	FL	FL	FL	Y	-										
√			— Blanche	Daughter		F	W	3	S		-	-	FL	FL	FL	Y	-										
√			— Samuel J	Son		M	W	1	S		-	-	FL	FL	FL	Y	-										
√			— William Jr.	Son		M	W	1/2	S		-	-	FL	FL	FL	Y	-										
√			DURRANCE Eliza	Aunt		F	W	71	S		Y	Y	FL	FL	FL	Y	none										
√			TILTON Samuel	Uncle		M	W	68	S		Y	Y	SC	SC	SC	Y	Laborer	Potato Farm	W								
Fm	39	39	TILTON John	Head	O F	M	W	70	M		Y	Y	SC	SC	SC	Y	Farmer	Potato Farm	Flagler Co	OA							
√			— Kiziriah	Wife		F	W	66	M		Y	Y	FL	FL	FL	Y	none										
√			— Mattie	Daughter		F	W	43	S		Y	Y	FL	SC	FL	Y	Teacher	Public School		W							
√			— Reginald	Son		M	W	26	S		Y	Y	FL	SC	FL	Y	Farmer	Potato Farm	Flagler Co	OA							
X	40	40	MITCHELL James	Head	R	M	B	47	M		Y	Y	FL	SC	SC	Y	Laborer	Public Work		W							
			— Minnie	Wife		F	B	32	M		N	N	FL	SC	SC	Y	Washerwoman	Out		W							
			— Abraham	Son		M	B	16	S		N	N	FL	FL	FL	Y	Laborer	Turpentine		W							
			— Mary	Daughter		F	B	12	S		Y	Y	FL	FL	FL	Y	none										
			— Lee Walter	Son		M	B	9	S		Y	-	FL	FL	FL	Y	none										
			— John	Son		M	B	4	S		-	-	FL	FL	FL	Y	-										
			— Jessie	Son		M	B	2	S		-	-	FL	FL	FL	Y	-										
			— Maxie	Son		M	B	2/12	S		-	-	FL	FL	FL	Y	-										
X	41	41	HART Lewis H	Head	O F	M	W	42	M		Y	Y	FL	FL	FL	Y	Carpenter	House		W							
			— Lulu	Wife		F	W	45	M		Y	Y	FL	FL	SC	Y	none										
			— Thelma	Daughter		F	W	17	S		Y	Y	FL	FL	FL	Y	none										
			— Algernon	Son		M	W	15	S		Y	Y	FL	FL	FL	Y	none										
			— Louie	Son		M	W	11	S		Y	Y	FL	FL	FL	Y	none										
			— Pauline	Daughter		F	W	7	S		Y	-	FL	FL	FL	Y	none										
X	42	42	HAYNES Bogan Edmund	Head	O F	M	W	28	M		Y	Y	SC	SC	SC	Y	Laborer	Potato Farm		?							
			— Nellie Beatrice	Wife		F	W	31	M		Y	Y	FL	SC	FL	Y	none										
			— Donovan Edgar	Son		M	W	7	S		Y	-	FL	SC	FL	Y	-										
			— Mildred	Daughter		F	W	5	S		-	-	FL	SC	FL	Y	-										
			— James	Son		M	W	3	S		-	-	FL	SC	FL	Y	-										
			— Edward	Son		M	W	1	S		-	-	FL	SC	FL	Y	-										
Fm	43	43	ROGERO William F	Head	O F	M	W	53	M		Y	Y	FL	FL	FL	Y	Farmer	Potato Farm	OA	28							
√			— Frances	Wife		F	W	51	M		Y	Y	FL	FL	FL	Y	none										
√			— Jessie	Daughter		F	W	25	S		Y	Y	FL	FL	FL	Y	Nursing	Private Family		W							
√			— Theodore	Son		M	W	22	S		Y	Y	FL	FL	FL	Y	Laborer	at home									
√			— Rosa	Daughter		F	W	18	S		Y	Y	FL	FL	FL	Y	Clerk	Retail Store		W							
√			— Richard	Son		M	W	16	S		Y	Y	FL	FL	FL	Y	none										
√			— Willie	Son		M	W	14	S		Y	Y	FL	FL	FL	Y	none										
√			— John	Son		M	W	12	S		Y	Y	FL	FL	FL	Y	none										
Fm	44	44	SOLANA Mathew	Head	O F	M	W	51	M		Y	Y	FL	FL	GA	Y	Farmer	Potato Farm	OA	29							
√			— Lucy	Wife		F	W	38	M		Y	Y	FL	SC	SC	Y	none										
√			— Herbert	Son		M	W	19	S		Y	Y	FL	FL	FL	Y	Laborer	Potato Farm		W							
√			— Earl	Son		M	W	17	S		Y	Y	FL	FL	FL	Y	none										
√			— George	Son		M	W	15	S		Y	Y	FL	FL	FL	Y	none										
√			— Randall	Son		M	W	10	S		Y	Y	FL	FL	FL	Y	-										

LOCATION.		NAME.	RELATION.	HOME.	PERSONAL.	CITIZEN- SHIP	EDUCA- TION	NATIVITY & MOTHER TONGUE			OCCUPATION			Employer Salary/ Wage	# Farm Schedule	
Dwelling	Family			Owned Mortgage/ Free	Sex Race Age last birthday Marital Status	Yr. Imm. Natur/ Alien Yr. Natu.	All Sch Read Write	Birth Place Person	Language	Birth Place Father	Language	Birth Place Mother	Language			Able to Speak English
✓		— Harry	Son		M W 5 S		Y Y	FL	FL	FL	Y	-	-			
X	45	45 FERRELL Harry Abie	Head	Un	M W 26 M		Y Y	VA	VA	VA	Y	Carpenter	House	W		
		— Martha May	Wife		F W 22 M		Y Y	FL	FL	FL	Y	none				
		— Loyd Lester	Son		M W 4 S		-	FL	VA	FL	Y	-				
		— Albert H	Son		M W 2 S		-	FL	VA	FL	Y	-				
		— Catherine L	Daughter		F W 2 1/2 S		-	FL	VA	FL	Y	-				
Fm	46	46 SOLANO Charles	Head	O F	M W 37 M		Y Y	FL	FL	GA	Y	CarpenterFarmer	General Farming	OA	30	
✓		— Lottie	Wife		F W 31 M		Y Y	GA	GA	GA	Y	none				
✓		— Ernest	Son		M W 11 S		Y Y Y	FL	FL	GA	Y	none				
✓		— Henderson	Son		M W 6 S		Y	FL	FL	GA	Y	-				
X	47	47 SOLANA Sarah	Head	O F	F W 77 Wd		Y Y	GA	GA	GA	Y	none				
		WRIGHT Maud	Daughter		F W 40 M		Y Y	FL	FL	GA	Y	none				
		— Olive M.	Grand dau		F W 20 S		Y Y	FL	GA	FL	Y	none				
		— Nellie M.	Grand dau		F W 18 S		Y Y	FL	GA	FL	Y	none				
		— Dallas W.	Grand-son		M W 17 S		Y Y Y	FL	GA	FL	Y	none				
		— Charley T.	Grand-son		M W 16 S		Y Y Y	FL	GA	FL	Y	none				
		— Archie N.	Grand-son		M W 14 S		Y Y Y	FL	GA	FL	Y	none				
		— Henry B.	Grand-son		M W 10 S		Y Y Y	FL	GA	FL	Y	-				
		— Wilbur	Grand-son		M W 6 S		-	FL	GA	FL	Y	-				
Fm	48	48 SOLANA Bartola	Head	O F	M W 54 M		Y Y	FL	FL	GA	Y	Farmer	Gen. Farming	OA	31	
		— Mary	Wife		F W 45 M		Y Y	GA	GA	GA	Y	none				
		— James	Son		M W 21 S		Y Y	FL	FL	GA	Y	Laborer	General Work	W		
		— Gertrude	Daughter		F W 13 S		Y Y Y	FL	FL	GA	Y	none				
		— Fletcher	Son		M W 11 S		Y Y Y	FL	FL	GA	Y	none				
		— Cora	Daughter		F W 9 S		Y	FL	FL	GA	Y	-				
X	49	49 SOLANA Matilda	Head	O F	F W 63 Wd		Y Y	FL	unknownUS	unknUS	Y	none				
		— William D	Son		M W 32 S		Y Y	FL	FL	FL	Y	Laborer	Orange Grove	W		
		— Emanuel	Son		M W 22 S		Y Y	FL	FL	FL	Y	Laborer	Orange Grove	W		
X	50	50 FERRELL Samuel H	Head	O F	M W 64 M		Y Y	VA	VA	VA	Y	Laborer	Oranges	W		
		— Nannie S.	Wife		F W 53 M		Y Y	VA	VA	VA	Y	none				
		— Otis R.	Son		M W 21 S		Y Y	VA	VA	VA	Y	Laborer	Potato Farm	W		
		— Shelby S.	Son		M W 19 S		Y Y	VA	VA	VA	Y	Laborer	Orange Grove	W		
		— Carey E.	Son		M W 16 S		Y Y Y	VA	VA	VA	Y	none				
		— Ira W	Son		M W 13 S		Y Y Y	VA	VA	VA	Y	none				
		— Alva M	Daughter		F W 10 S		Y Y Y	VA	VA	VA	Y	-				
X	51	51 REDDICK Thomas	Head	O F	M B 58 M		Y Y	FL	FL	FL	Y	Laborer	Orange Grove	W	?	
		— Ida	Wife		F B 46 M		N N	FL	FL	FL	Y	none				
		— Dallas	Son		M B 28 M		Y Y	FL	FL	FL	Y	Laborer	Orange Grove	W		
		— Lelia	Dau-in-law		F B 23 M		Y Y	FL	FL	FL	Y	none				
Fm	52	52 GRAY James	Head	O F	M W 54 M		Y Y	IL	MD	MA	Y	Farmer	Orange Grove	OA	14	
		— Juliette	Wife		F W 49 M		Y Y	WI	ME	WI	Y	none				
Fm	53	53 McSHANE Louise	Head	O F	F W 50 S		Y Y	IL	MD	MA	Y	Farmer	Orange Grove	OA	12	
		KENT Mary	Boarder		F W 49 Wd		Y Y	WI	ME	ME	Y	none				
Fm	54	54 OWENS Bose	Head	O F	M B 67 M		Y Y	FL	GA	AL	Y	Farmer	Orange Grove	OA	13	
		— Minerva	Wife		F B 65 M		Y Y	FL	FL	FL	Y	none				
X	55	55 FLOWERS Henry	Head	O F	M B 40 M		Y Y	FL	FL	FL	Y	Laborer	Orange Grove	W		
		— Mamie	Wife		F B 40 M		Y Y	FL	FL	FL	Y	none				
		— Emory	Son		M B 7 S		-	FL	FL	FL	Y	none				
X	56	56 MITCHELL Muse	Head	O F	M B 55 S		Y Y	SC	SC	SC	Y	Laborer	Potato Farm	W		

Florida **FOURTEENTH CENSUS OF THE UNITED STATES: 1920—POPULATION**

Putnam County San Mateo Precinct # 8 (part of) Incorporated Place _____ Supervisor's District 44 Page 161
 Enumerated on the 23 day of January, 1920 Mrs. Ida J. Thigpen, Enumerator Enumeration District 148 Sheet 4B

LOCATION.			NAME.	RELATION.	HOME.	PERSONAL				CITIZEN-	EDUCA-	NATIVITY & MOTHER TONGUE						OCCUPATION				
X	57	57	ASIA Silas — Lilla — Napoleon	Head Wife Son	O F	DESCRIPTION.				Yc. Inmi. Natur/ Alien Yc. Natu.	Att. Sch. Read Write	Birth Place Person	Language	Birth Place Father	Language	Birth Place Mother	Language	Able to Speak English	Trade, Profes- sion, Work	Industry, busi- ness, estab- lish- ment	Employer Salary/ Wage	# Farm Schedule
						Sex	Race	Age last birthday	Marital Status													
			FLOWERS Wallace — Verna	Grand-son Grand-dau		M B	3	S		-	FL	unknUS	FL	FL	FL	FL	Y	-				
						F B	1	S		-	FL	unknUS	FL	FL	FL	FL	-	-				

This ends enumeration of Precinct 8 San Mateo Fla

Florida		FOURTEENTH CENSUS OF THE UNITED STATES: 1920—POPULATION										Page 164															
Putnam County		Precinct # 8 (part of)			Incorporated Place San Mateo City			Supervisor's District 44		Page 164																	
Enumerated on the 26 day of January, 1920		Mrs. Ida J. Thiipen, Enumerator			Enumeration District 148		Sheet 7A																				
LOCATION.		NAME.		RELATION.	HOME.	PERSONAL			CITIZEN-	EDUCA-			NATIVITY & MOTHER TONGUE			OCCUPATION											
Dwelling	Family				Own/Rent	Mortgage/Free	Sex	Race	Age last birthday	Marital Status	Yr. Imm. Nat. Yr. Ali. Yr. Natu.	Ship	Yr. Natu.	Read	Write	Birth Place Person	Language	Birth Place Father	Language	Birth Place Mother	Language	Ab. to Speak English	Trade, Profession, Work	Industry, business, or establishment	Employer Salary/Wage	# Farm Schedule	
X	1	1	TUTTLE Arthur C	Head	O F		M W	58 M						Y Y		MA MA	NY					Y	Retired Farmer		OA		
			— Susie	Wife			F W	55 M						Y Y		MA MA	MA					Y	none				
X	2	2	CLARKE Isabelle G	Head	O F		F W	56 Wd						Y Y		LA	ENG	ENG	ENG	ENG			Y	Retired Farmer		OA	
X	3	3	JAGGER John H	Head	O F		M W	69 M						Y Y		NY NY	HOL DUTCH	HOL	DUT			Y	none				
			— Cassie L	Wife			F W	53 M						Y Y		NY NY	HOL DUTCH	HOL	DUT			Y	none				
X	4	4	BARON Martha	Head	Un		F W	64 S						Y Y		MA	ENG	ENG	ENG	ENG			Y	none			
X	5	5	WHITCOMB Edward	Head	R		M W	55 M						Y Y		MA	VT	VT	VT			Y	Retired Farmer		OA		
			— Susie M	Wife			F W	55 M						Y Y		MA	VT	VT	VT			Y	none				
X	6	6	GAMBLE David	Head	O F		M W	73 M			1851 AI			Y Y		IRE	IRISH	SCOT	SCOT	IRE	IRISH	Y	Retired Merchant		OA		
			— Julia A	Wife			F W	70 M			X AI			Y Y		NY	NY	NY	NY			Y	none				
X	7	7	O HAVER Pleasant C	Head	R		M W	35 M						Y Y		IN	IN	IN	IN			Y	Salesman--- [?]	Auto Trade	OA		
[or O HANER]			— Katherine V	Wife			F W	29 M						Y Y		IN	IN	IN	IN			Y	none				
			— Mary Lou	Daughter			F W	3 S						-		IN	IN	IN	IN			Y	-				
			— Elinor Katherine	Daughter			F W	1 S						-		IN	IN	IN	IN			Y	-				
X	8	8	WHEELER Edward J	Head	R		M W	70 M						Y Y		NY	NY	NY	NY			Y	Carpenter	House	W		
			— Emily M	Wife			F W	64 M						Y Y		NY	IRE	IRISH	NY			Y	none				
X	9	9	GOODWIN Mary I.	Head	O F		F B	55 Wd						Y Y		AL	AL	AL	AL			Y	Farm Operator	Orange Grove	OA	38	
			ANDREA Benjamin	Son-in-law			M B	36 M						Y Y		AL	AL	AL	AL			Y	None				
			— Maud	Daughter			F B	36 M						Y Y		AL	AL	AL	AL			Y	None				
X	10	10	LADD Thomas E	Head	O F		M W	49 M						Y Y		NC	NC or SC	SC	SC			Y	Farmer	Orange Grove	OA		
			— Parrie	Wife			F W	29 M						Y Y		NC	NC	NC	NC			Y	none				
			— Joseph D	Son			M W	11 S						Y Y Y		NC	NC	NC	NC			Y	-				
			— Dorrie C.	Daughter			F W	10 S						Y Y Y		NC	NC	NC	NC			Y	-				
			— Fanny G	Daughter			F W	7 S						Y Y Y		NC	NC	NC	NC			Y	-				
			— Anna Lois	Daughter			F W	4 S						-		NC	NC	NC	NC			Y	-				
			— James	Son			M W	2/12 S						-		FL	NC	NC	NC			Y	-				
X	11	11	RHODES James B	Head	R		M W	58 M						Y Y		GA	GA	GA	GA			Y	Physician		OA		
			— Sarah L	Wife			F W	52 M						Y Y		GA	GA	GA	GA			Y	none				
			— Mary A	Daughter			F W	30 S						Y Y		GA	GA	GA	GA			Y	Teacher	Public School	W		
			— Edgar L	Son			M W	27 S						Y Y		GA	GA	GA	GA			Y	Wholesale Stock Dealer		OA		
			TINGLEY Louisa	Lodger			F W	67 Wd						Y Y		NC	NY	NY	NY			Y	none				
Fm	12	12	BAILEY Lulu V.	Head	O F		F W	64 Wd						Y Y		NY	NY	NY	NY			Y	Farmer	Orange Grove	OA	19	
Fm	13	13	BAILEY Harry C.	Head	O F		M W	33 M						Y Y		NY	NY	NY	NY			Y	Merchant & Farmer	O.GroveRetailS	OA	17	
√			— Mary B.	Wife			F W	28 M						Y Y		FL	NY	NY	NY			Y	none				
√			— William A.	Son			M W	8 S						Y		FL	NY	FL	FL			Y	none				
√			— Harry C. Jr.	Son			M W	6 S						Y		FL	NY	FL	FL			Y	none				
X	14	14	PURSER George F.	Head	O F		M W	39 M			Un Un			Y Y		CAN	ENG	ENG	ENG	ENG	ENG	Y	Dealer	Real Estate	OA		
			— Elizabeth	Wife			F W	36 M						Y Y		MA	MA	MA	MA			Y	none				
			— Dorothy	Daughter			F W	14 S						Y Y Y		MA	CAN	ENG	MA			Y	none				
			— George F. Jr	Son			M W	2 S						-		NY	CAN	ENG	MA			Y	none	Farmer	Orange Grove		
Fm	15	15	CLEMENTS Thomas E	Head	O M		M W	62 M						Y Y		GA	GA	GA	GA			Y	Car Inspector	F.E.C. Ry	W	18	
√			— Frances V	Wife			F W	63 M						Y Y		GA	VA	VA	VA			Y	none				
√			— Jennie L	Daughter			F W	37 S						Y Y		GA	GA	GA	GA			Y	Book-keeper	SouUtilities	W		
√			— Erma L	Daughter			F W	29 S						Y Y		GA	GA	GA	GA			Y	Book-keeper	Wholesale House	W		
√			— William H.	Son			M W	27 S						Y Y		GA	GA	GA	GA			Y	Electrician	Public Work	W		
√			DICKEY Leolin	Grand-Son			M W	19 S						Y Y		GA	GA	GA	GA			Y	Truck-driver	HdwareMerchant	W		
√			— Albert	Grand-Son			M W	18 S						Y Y		MA	ME	MA	MA			Y	Truck-driver	Wholesale House	W		
√			GARRETT Robert	Nephew			M W	15 S						Y Y Y		DC	VA	GA	GA			Y	none				

Florida
FOURTEENTH CENSUS OF THE UNITED STATES: 1920—POPULATION

Putnam County _____ Precinct # 8 (part of) _____ Incorporated Place San Mateo City Supervisor's District 44 Page 164
 Enumerated on the 26 day of January, 1920 Mrs. Ida J. Thigpen, Enumerator Enumeration District 148 Sheet 7B

LOCATION.			NAME.	RELATION	HOME.	PERSONAL				CITIZENSHIP			EDUCATION							NATIVITY & MOTHER TONGUE					OCCUPATION					
Dwelling	Family				Own/Rent	Mortgage/Free	Sex	Race	Age last birthday	Marital Status	Yr. Inmi. Natu. Aken	Yr. Natu.	All. Sch.	Read	Write	Birth Place	Person	Language	Birth Place	Father	Language	Birth Place	Mother	Language	Able to Speak English	Trade, Profession, Work	Industry, business, or establishment	Employer Salary/Wage	# Farm	Schedule
Fm	16	16	RAMSEY Thomas L	Head	O	F	M	W	49	M				Y	Y	GA			GA			GA			Y	Sta. Agent & Farmer	Orange Grove	OAW	16	
√			— Fanny M	Wife			F	W	48	M				Y	Y	FL			SC			GA			Y	None				
√			— Claire B	Daughter			F	W	10	S				Y	Y	FL			GA			FL			Y					
X	17	17	MORRIS William	Head	R		M	W	28	M				Y	Y	FL			FL			FL			Y	Laborer	Log Camp		W	
			— Eliza	Wife			F	W	27	M				N	N	FL			FL			FL			Y	none				
			— Priscilla	Daughter			F	W	9	S				Y		FL			FL			FL			Y					
			— Luginia	Daughter			F	W	1	S				-		FL			FL			FL			Y					
X	18	18	KNIGHT Harry R	Head	R		M	W	39	M				Y	Y	OH			OH			MI			Y	Civil Engineer	Public Work		W	
			— Mary J	Wife			F	W	39	M				Y	Y	FL			FL			FL			Y	none				
			— Richard H	Son			M	W	15	S				Y	Y	SC			OH			FL			Y	none				
			— Josephine	Daughter			F	W	13	S				Y	Y	GA			OH			FL			Y					
			— Ruth	Daughter			F	W	5	S				-		FL			OH			FL			Y					
			— Harry R. Jr.	Son			M	W	2	S				-		FL			OH			FL			Y					
Fm	19	19	ROWLEY Simeon	Head	O	F	M	W	53	M				Y	Y	NY			NY			NY			Y	Merchant & Farmer retail	S. & O Grove	OA	20	
√			— Grace	Wife			F	W	42	M				Y	Y	NY			NY			NY			Y	none				
√			— Harriet B	Daughter			F	W	18	S				Y	Y	FL			NY			NY			Y	Teacher	Public School		W	
√			— Dorothy M	Daughter			F	W	15	S				Y	Y	FL			NY			NY			Y	none				
X	20	20	WILKINSON Norman	Head	R		M	W	31	M				Y	Y	FL			FL			FL			Y	Laborer	Public Work		W	
			— Winnie	Wife			F	W	29	M				Y	Y	FL			FL			FL			Y	none				
			— Clarence	Son			M	W	10	S				Y	Y	FL			FL			FL			Y					
			— Eddie	Son			M	W	8	S				Y		FL			FL			FL			Y					
			— Lorin	Son			M	W	4	S				-		FL			FL			FL			Y					
			— Virginia	Daughter			F	W	1	S				-		FL			FL			FL			Y					
X	21	21	GRIMSLEY James	Head	O	F	M	B	60	M				Y	Y	FL			GA			GA			Y	Farmer	Orange Grove	OA		
			— Hannah	Wife			F	B	52	M				Y	Y	FL			FL			FL			Y	none				
			— James	Son			M	B	30	M				Y	Y	FL			FL			FL			Y	Laborer	Orange Grove		W	
			— Ruby	Daughter			F	B	18	S				Y	Y	FL			FL			FL			Y	none				
			— Walter	Son			M	B	14	S				Y	Y	FL			FL			FL			Y	none				
			— Willie	Son			M	B	12	S				Y	Y	FL			FL			FL			Y					

Florida Putnam County Precinct # 8 **FOURTEENTH CENSUS OF THE UNITED STATES: 1920—POPULATION** San Mateo City Supervisor's District 44 Page 165

Enumerated on the 27 day of January, 1920 Incorporated Place Mrs. Ida J. Thigpen Enumerator Enumeration District 148 Sheet 8A

LOCATION.			NAME.	RELATION.	HOME.	PERSONAL.	CITIZENSHIP.	EDUCATION.	NATIVITY & MOTHER TONGUE.						OCCUPATION.								
Dwelling	Family				Owned/Rent	Sex	Race	Age last birthday	Marital Status	Yr. Inmi. Natu./ Alien Yr.	Aut. Sch. Read Write	Birth Place Person	Language	Birth Place Father	Language	Birth Place Mother	Language	Able to Speak English	Trade, Profes- sion, Work	Industry, business, establish- ment	Employer Salary Wage	# Farm Schedule	
Fm	22	22	CARRINGTON Fred	Head	O F	M W	49 M	1892 Al		YY	ENG	ENG	ENG	ENG	ENG	ENG	ENG	Y	Farmer Fruit	Potatoes	Orange	OA	23
√			— Frances Mary	Wife		F W	51 M	1894 Al		YY	ENG	ENG	ENG	ENG	ENG	ENG	ENG	Y	none				
√	X	23	— Radcliffe Washington	Son		M W	19 S			YY	FL	ENG	ENG	ENG	ENG	ENG	ENG	Y	Farmer	Poultry Farm		OA	
			— Elfreda Elizabeth	Daughter		F W	15 S			YY	FL	ENG	ENG	ENG	ENG	ENG	ENG	Y	none				
X	24	24	MORGAN Horace Erwin	Head	R	M W	27 M			YY	CO	MO		MO				Y	Contractor & builder	Houses		OA	
			— Anna Marion	Wife		F W	25 M			YY	MA	VT		MA				Y	none				
			— Louis Bailey	Son		M W	4 S			- -	FL	CO		MA				Y	-				
			— Horace Erwin Jr.	Son		M W	1 S			- -	FL	CO		MA				Y	-				
X	25	25	WELLS Addie	Head	R	F W	48 Wd			YY	FL	FL		FL				Y	Washerwoman at home			OA	
			— Robert	Son		M W	21 S			YY	FL	FL		FL				Y	Laborer	Potato Farm		W	
			— Ambrose	Son		M W	20 S			YY	FL	FL		FL				Y	Laborer	Potato Farm		W	
			— Clarence	Son		M W	17 S			YY	FL	FL		FL				Y	Laborer	Orange Grove		W	
			— Stella	Daughter		F W	15 S			YY	FL	FL		FL				Y	none				
			— Emanuel	Son		M W	12 S			YY	FL	FL		FL				Y	none				
			— Elsie	Son		M W	11 S			YY	FL	FL		FL				Y	none				
			— Walter	Son		M W	8 S			YY	FL	FL		FL				Y	none				
			— Roy	Son		M W	5 S			- - -	FL	FL		FL				Y	-				
X	26	26	PALSON Andrew	Head	R	M W	69 S	1892 Al		YY	SWE	SWEDE	SWE	SWEDE	SWE	SWEDE		Y	Fisherman	Shad Fishing		W	
Fm	27	27	BAILEY Louis B.	Head	O F	M W	62 M			YY	VT	VT		NH				Y	Farmer Fruit	Orange Grove		OA	34
√			— Mira F.	Wife		F W	58 M			YY	MA		NB,CAN	ENG	MA			Y	none				
√			TRILL Larkin T	Bro-in-law		M W	62 M			YY	MA		MA		VT			Y	Lawyer			OA	
√			— Hannah J.	Wife		F W	55 M			YY	VT		NH		VT			Y	none				
√			— Henry Bailey	Nephew		M W	13 S			YY	MA		MA		MA			Y	none				
√			— Fanny A	Sister		F W	65 S			YY	MA		MA		MA			Y	none				
X	28	28	BAILEY Carlton	Head	O F	M W	un M			YY	FL	unknownUS		unknownUS				Y	Farmer	Orange Grove		OA	
			— Olive	Wife		F W	47 M			YY	NY		NY		NY			Y	none				
			— Clifford	Son		M W	19 S			YY	FL		FL		NY			Y	OfficeWork	Newspaper		W	
			— Jessie	Daughter		F W	16 S			YY	FL		FL		NY			Y	none				
X	29	29	HOPKINS Harriet	Head	R	F W	35 S			YY	NY		NY		NY			Y	none				
			— Charlotte M	Cousin		F W	64 S			YY	NY		NY		NY			Y	MusicTeacher	at Home		OA	
Fm	30	30	CROSBY John A	Head	O F	M W	49 M			YY	ME		ME		ME			Y	Farmer	Orange Groves		OA	24
√			— Addie L	Wife		F W	31 M			YY	FL		NY		NY			Y	none				
√			— Alden B	Son		M W	22 S			YY	FL		ME		IL			Y	Clerical	Sou Utilities		W	
√			— John A. Jr.	Son		M W	10/12 S			- -	FL		ME		FL			Y	-				
X	31	31	CROSBY Mar [Martha]	Head	Un	F W	78 Wd			YY	ME		ME		ME			Y	none				
			— Mary Josephine	Daughter		F W	48 S			YY	NE		ME		ME			Y	none				
X	32	32	COON [CORN] Jeffery	Head	R	M B	50 M			YY	FL		FL		FL			Y	Laborer	Orange Grove		W	
			— Priscila	Wife		F B	48 M			YY	FL		FL		FL			Y	Washerwoman	at home		OA	
			— Ruby	Daughter		F B	15 S			YY	FL		FL		FL			Y	-				
			WATSON Margaret	Granddau		F B	17 S			YY	FL		FL		FL			Y	-				
X	33	33	AXTELL John S	Head	R	M W	72 M			YY	OH		OH		OH			Y	Minister	Presbyterian		W	
			— Lena Dickson	Wife		F W	70 M			YY	OH		PA		PA			Y	none				
X	34	34	FISKER William	Head	O F	M W	68 Wd	Prior to		YY	HOL	DUTCH	HOL	DUTCH	HOL	DUT		Y	Retired Farmer				
			— Margaret C	Daughter		F W	41 S	1900 UnUn		YY	NY		HOL	DUTCH	HOL	DUT		Y	none				
Fm	35	35	KYTE Jesse	Head	O M	M W	68 Wd			YY	ENG	ENG	ENG	ENG	ENG	ENG		Y	Farmer	Orange Grove		OA	?
√			WILLIAMS Joseph E	Servant		M B	73 Wd	Un Un Un		NN	SC		SC		SC			Y	Laborer	Orange Grove		W	
X	36	36	GAMBLE John Ward	Head	R	M W	70 Wd			YY	PA		S--	S--	IRE	IRISH		Y	Minister	M.E.Church		?	
			— Robert Andrew	Brother		M W	65 M			YY	NY		S--	S--	IRE	IRISH		Y	Carpenter	House		?	
X	37	37	COTHRON Ralph B	Head	R	M W	27 M			YY	FL		FL		FL			Y	Fisherman	Shad Fishing		W	
			— Eliza	Wife		F W	26 M			YY	FL		GA		GA			Y	none				

Florida		FOURTEENTH CENSUS OF THE UNITED STATES: 1920—POPULATION											Page 165						
Putnam County		Precinct # 8 (part of)			Incorporated Place San Mateo City			Supervisor's District 44		Page 165									
Enumerated on the 27 day of January, 1920		Mrs. Ida J. Thigpen			Enumerator			Enumeration District 148		Sheet 8B									
LOCATION.		NAME.	RELATION	HOME.	PERSONAL				CITIZEN-EDUCA-		NATIVITY & MOTHER TONGUE				OCCUPATION				
Dwelling Family	Own/Rent	Mortgage/Free	Sex	Race	Age last birthday	Marital Status	Yr. Inmi. Natiz/ Alien Yr. Natiz.	Att. Sch. Read Write	Birth Place Person	Language	Birth Place Father	Language	Birth Place Mother	Language	Able to speak English	Trade, Profes- sion, Work	Industry, business, or establish- ment	Employer Salary/ Wage	# Farm Schedule
		— Edmund	Son		M W	7 S		-	FL	FL	FL	FL	FL	FL	Y	-			
		— Hayward	Son		M W	4 S		-	FL	FL	FL	FL	FL	FL	Y	-			
		— Warren	Son		M W	3 S		-	FL	FL	FL	FL	FL	FL	Y	-			
X	38	MURRELL Charles Augustus	Head	O F	M B	37 M		Y Y	FL	GA	FL	FL	FL	FL	Y	Cleaning & Pining	Tailor Shop	OA	
		— Betta	Wife		F B	23 M		Y Y	FL	FL	FL	FL	FL	FL	Y	none			
		— Mary Emaline	Daughter		F B	6 S		-	FL	FL	FL	FL	FL	FL	Y	-			
		— Joseph Emanuel	Son		M B	2 S		-	FL	FL	FL	FL	FL	FL	Y	-			
		— Isabella	Mother		F B	65 Wd		Y Y	FL	FL	FL	FL	FL	FL	Y	none			
X	39	FLOYD James Albert	Head	R	M B	35 M		Y Y	FL	FL	FL	FL	FL	FL	Y	Laborer	Public Work	W	
		— May	Wife		F B	30 M		Y Y	FL	FL	FL	FL	FL	FL	Y	Cook	Private family	W	
X	40	WEATHERSPOON John	Head	R	M B	38 M		Y Y	FL	FL	FL	FL	FL	FL	Y	Minister	A.M.E.Church	W	
		— Sarah	Wife		F B	24 M		Y Y	SC	SC	SC	SC	SC	SC	Y	none			
X	41	HALL Albert S	Head	O F	M W	47 M		Y Y	MA	MA	unknownUS	MA	MA	MA	Y	Farmer	Orange Farm	OA	
		— Adelaide G	Wife		F W	38 M		Y Y	MA	NY	NJ	MA	MA	MA	Y	none			
		— Eunice R	Daughter		F W	8 S		Y Y Y	MA	MA	MA	MA	MA	MA	Y	none			

This ends the enumeration of San Mateo City

Florida **FOURTEENTH CENSUS OF THE UNITED STATES: 1920—POPULATION**

Putnam County East Palatka (not inc.) Precinct 9 Incorporated Place Supervisor's District 44 Page 166
 Enumerated on the 2nd day of January, 1920 Mrs. Ida J. Thigpin, Enumerator Enumeration District 148 Sheet 9B

LOCATION.			NAME.	RELATION.	HOME.	PERSONAL				CITIZEN-	EDUCA-			NATIVITY & MOTHER TONGUE			OCCUPATION							
Dwelling	Family				Own/Rent	DESCRIPTION.				SHIP	Att. Sch.	Read	Write	Birth Place	Person	Language	Birth Place	Mother	Language	Able to speak English	Trade, Profession, Work	Industry, business, or establishment	Employer/ Salary/ Wage	# Farm Schedule
						Sex	Race	Age last birthday	Marital Status	Yc. Imm. Nat. Yc. Nat.	Yc. Nat.	Yc. Nat.	Yc. Nat.	Yc. Nat.	Yc. Nat.	Yc. Nat.	Yc. Nat.	Yc. Nat.	Yc. Nat.	Yc. Nat.	Yc. Nat.	Yc. Nat.	Yc. Nat.	Yc. Nat.
Fm	1	1	BINKNEY, Charles	Head	O F	M	B	38	M		*	Y	Y	FL	FL	FL	FL	FL	FL	Y	Farmer	Truck Farm	OA	1
			— Emma Louise	Wife		F	B	33	M		*	Y	Y	FL	SC	SC	SC	SC	SC	Y	none			
			[PINKNEY?] — Althea Margaurite	Daughter		F	B	13	S		Y	Y	Y	FL	FL	FL	FL	FL	FL	Y	none			
			— Charles Everington	Son		M	B	12	S		Y	Y	Y	FL	FL	FL	FL	FL	FL	Y	none			
			— Josephine Olivete	Daughter		F	B	8	S		Y	Y	Y	FL	FL	FL	FL	FL	FL	Y	none			
			— Erskin Emery	Son		M	B	2/12	S					FL	FL	FL	FL	FL	FL		none			
X	2	2	SINGELTON, Sam	Head	R	M	B	28	M			Y	Y	GA	GA	GA	GA	GA	GA	Y	Laborer	Saw Mill	W	
			— Jessie	Wife		F	B	27	M			Y	Y	GA	GA	GA	GA	GA	GA	Y	Laborer	Working out	W	
X	3	3	JENKINS Mary	Head	O F	F	B	75	W		N	N		SC	SC	SC	SC	SC	SC	Y	Laborer	Working out	W	
			ATKINS Dorothy	Granddau		F	B	21	Wd		Y	Y		FL	FL	FL	FL	FL	FL	Y	Laborer	Working out	W	
			— Leroy James	Gr. Grand-Son		M	B	3	S					FL	FL	FL	FL	FL	FL	Y	none			
			MILES John	Boarder		M	B	30	M		Y	Y		SC	SC	SC	SC	SC	SC	Y	Laborer	Saw Mill	W	
			— Charity	Boarder		F	B	25	M		Y	Y		GA	GA	GA	GA	GA	GA	Y	none			
			JACKSON Arthur	Boarder		M	B	32	Wd		Y	Y		VA	JAM unknown	JAM unk.	JAM unk.	JAM unk.	JAM unk.	Y	Laborer	Saw Mill	W	
X	4	4	SIMMONS, Ben	Head	O F	M	B	46	M		Y	Y		FL	FL	FL	FL	FL	FL	Y	Section hand	Railroad	W	
			— Ida	Wife		F	B	34	M		Y	Y		FL	SC	SC	SC	SC	SC	Y	WasherWoman	at Home	OA	
			— James Roosevelt	Son		M	B	16	S		N	Y	Y	FL	FL	FL	FL	FL	FL	Y	Laborer	Saw Mill	W	
			— Marie	Daughter		F	B	14	S		Y	Y	Y	FL	FL	FL	FL	FL	FL	Y	none			
X	5	5	BROWN, Judge Thomas	Head	R	M	W	60	M		Y	Y		GA	GA	GA	GA	GA	GA	Y	Well Driller	ArtesionWells	OA	
			— Dillie	Wife		M	W	60	M		Y	Y		GA	GA	GA	GA	GA	GA	Y	none			
			CARVAN Leo	Step Dau		F	W	25	S		Y	Y		GA	GA	GA	GA	GA	GA	Y	none			
X	6	6	DAVIS—Silas Allen	Head	O F	M	W	49	M		Y	Y		GA	GA	GA	GA	GA	GA	Y	Conductor	Steam Railroad	W	
			— Missouri	Wife		F	W	43	M		Y	Y		FL	FL	FL	FL	FL	FL	Y	none			
			— Gussie	Daughter		F	W	16	S		Y	Y	Y	FL	GA	GA	FL	FL	FL	Y	none			
			— Minnie	Daughter		F	W	12	S		Y	Y	Y	FL	GA	GA	FL	FL	FL	Y	none			
			— Silas Allen	Son		M	W	5	S		Y	Y	Y	FL	GA	GA	FL	FL	FL	Y	none			
X	7	7	BAGLEY William Ward	Head	O F	M	W	44	M		Y	Y		OH	OH	OH	OH	OH	OH	Y	Business Mgr	Pkg Sales Corp	OA	
			— Allie Oswald	Wife		F	W	44	M		Y	Y		OH	PA	PA	OH	OH	OH	Y	none			
			— Eliza Jane	Mother		F	W	73	Wd		Y	Y		OH	PA	PA	PA	PA	PA	Y	none			
X	8	8	MCKENNAN NellieLortt	Head	R	F	W	23	D		Y	Y		OH	OH	OH	OH	OH	OH	Y	none			
			— Laddie	Son		M	W	2	S					OH	OH	OH	OH	OH	OH	Y	none			
			— Nellie Loraine	Daughter		F	W	1	S					OH	OH	OH	OH	OH	OH	Y	none			
X	9	9	TOWNSEND Fredrick J	Head	R	M	W	40	M		Y	Y		FL	FL	FL	FL	FL	FL	Y	Merchant	General Store	OA	
			— Ola	Wife		F	W	40	M		Y	Y		IN	TN	TN	TN	TN	TN	Y	none			
X	10	10	YELVINGTON Cynthia	Head	O M	F	W	50	W		Y	Y		FL	GA	GA	FL	FL	FL	Y	Operator	Real Estate	OA	
			— Stella	Daughter		F	W	18	S		Y	Y	Y	FL	FL	FL	FL	FL	FL	Y	none			
X	11	11	BARDIN JohnCulpepper	Head	O M	M	W	32	M		Y	Y		SC	SC	SC	SC	SC	SC	Y	Brakeman	SteamRailroad	W	
			— Maud Elizabeth	Wife		F	W	23	M		Y	Y		FL	FL	FL	FL	FL	FL	Y	none			
			— Esom Robert	Son		M	W	3	S					FL	FL	FL	FL	FL	FL	Y	none			
X	12	12	TYLER Melvina	Head	O F	F	W	55	D		N	N		SC	SC	SC	SC	SC	SC	Y	Keeper	Boarding house	OA	
			JACOBS, Martha	Daughter		F	W	25	D		Y	Y		GA	SC	SC	SC	SC	SC	Y	Chamber Maid	Boarding house	W	
			BERRYMAN Clyde	Boarder		M	W	21	S		Y	Y		NC	NC	NC	NC	NC	NC	Y	Cooper	Barrel Mfg	OA	W
			SMITH Charles C	Boarder		M	W	27	S		Y	Y		GA	GA	GA	GA	GA	GA	Y	Sawyer	Barrel Mill	W	
			KINARD Walter	Boarder		M	W	22	S		Y	Y		FL	SC	SC	FL	FL	FL	Y	Methodist Minister on Circuit		W	
			TURNER Robert B	Boarder		M	W	35	M		Y	Y		FL	FL	FL	FL	FL	FL	Y	Telegraph Opr	Railroad	W	
			— Nina Sedalia	Boarder		F	W	25	M		Y	Y		VA	VA	VA	VA	VA	VA	Y	none			
		13	CLARK Edwin B	Head	R	M	W	27	M		Y	Y		GA	GA	GA	WA	WA	WA	Y	Solictor	Life Insurance	W	
			— Sarah A	Wife		F	W	23	M		Y	Y		GA	GA	GA	GA	GA	GA	Y	none			
			— Alton Ward	Son		M	W	6	S		Y	Y	Y	GA	GA	GA	GA	GA	GA	Y	none			
			— David Brake	Son		M	W	4	S					GA	GA	GA	GA	GA	GA	Y	none			

Florida
Putnam County East Palatka (not inc.) Precinct 9 Incorporated Place Supervisor's District 44 Page 166
Enumerated on the 2nd day of January, 1920 Mrs. Ida J. Thigpin, Enumerator Enumeration District 148 Sheet 9B

FOURTEENTH CENSUS OF THE UNITED STATES: 1920—POPULATION

LOCATION.			NAME.	RELATION.	HOME.	PERSONAL				CITIZEN-	EDUCA-	NATIVITY & MOTHER TONGUE					OCCUPATION											
Dwelling	Family				Owner	Mortgage/Free	Sex	Race	Age last birthday	Marital Status	Yr. Immi. Nat'./Alien	Yr. Natu.	All-Sch. Read	Write	Birth Place	Person	Language	Birth Place	Father	Language	Birth Place	Mother	Language	Able to Speak English	Trade, Profession, Work	Industry, business, or establishment	Employer Salary/Wage	# Farm Schedule
			— Sarah Elizabeth	Daughter			F	W	2	S			-		GA		GA		GA		GA		GA	Y	none			
X	13	14	TINSLEY Alison W	Head	R		M	W	62	M			Y	Y	GA		SC		VA		VA		VA	Y	Keeper	Lunch room	OA	
			— Georgia Harris	Wife			F	W	55	M			Y	Y	GA		GA		GA		GA		GA	Y	none			
			— Fannie Lucile	Daughter			F	W	21	S			Y	Y	GA		GA		GA		GA		GA	Y	Sales lady	Department Store	W	
			— Annie Louise	Daughter			F	W	12	S			Y	Y	GA		GA		GA		GA		GA	Y	none			
X	14	15	MONROE Rosa	Head	R		F	B	60	D			Y	N	GA		GA		GA		GA		GA	Y	Servant	Private Family	W	
X	15	16	BURKE Lauticia	Head	O F		F	B	59	D			N	N	GA		GA		GA		GA		GA	Y	Washer woman	at home	OA	
			SHERMAN O.H.	Boarder			M	B	37	Wd			Y	N	SC		unknownUS		unknownUS		unknownUS		unknownUS	Y	Laborer	Potato Farm	W	
			JONES Henry	Boarder			M	B	28	S			Y	Y	VA		VA		VA		VA		VA	Y	Laborer	Stave [?] Mill	W	
X	15	17	CRAWFORD George W	Head	R		M	B	30	M			Y	Y	GA		SC		SC		SC		SC	Y	Fireman	Loco Engine	W	
			— Mollie G.L.	Wife			F	B	26	M			Y	Y	FL		AL		GA		GA		GA	Y	none			
X	17	18	SLUTH Fred Ernest	Head	R		M	W	34	M			Y	Y	IL		IL		IL		IL		IL	Y	Telegraph Opr	Railroad	W	
			— Minnie Myrtle	Wife			F	W	28	M			Y	Y	IN		ENG		ENG		IN		IN	Y	none			
			— Ernest Eugene	Son			M	W	9	S			Y	Y	IN		IL		IN		IN		IN	Y	none			
			— Emma Laverna	Daughter			F	W	7	S			Y	Y	IN		IL		IN		IN		IN	Y	none			
			— Fred Jr	Son			M	W	3	S			-		KS		IL		IN		IN		IN	Y	none			
X	18	19	GABSION William A.	Head	R		M	W	53	M			Y	Y	MI		NY		ENG		ENG		ENG	Y	Pumper	Steam Railroad	W	
			— Jennie C	Wife			F	W	48	M			Y	Y	NY		NY		NY		NY		NY	Y	none			
			— Luta E	Daughter			F	W	13	S			Y	Y	MI		MI		NY		NY		NY	Y	none			
			— Leona G	Daughter			F	W	9	S			Y	Y	MI		MI		NY		NY		NY	Y	none			
			CURTIS Sarah	Mother			F	W	89	W	Prior to 1900 Un	Un	Y	Y	ENG		ENG		ENG		ENG		ENG	Y	none			
		20	GOODWIN Herbert R.	Head	R		M	W	60	M			Y	Y	VT		VT		VT		VT		VT	Y	Painter	House Painting	W	
			— Caroline C	Wife			F	W	64	M			Y	Y	NY		ENG		ENG		VT		VT	Y	none			
X	18	21	DAVIS Norah	Head	R		F	B	22	Wd			Y	Y	GA		GA		GA		GA		GA	Y	Proprietor	Restaurant	OA	
X	19	22	CARTER Elgie	Head	R		M	W	36	M			Y	Y	FL		GA		FL		FL		FL	Y	Lineman	W.U.Tel Co.	W	
			— Bertha Marian	Wife			F	W	32	M			Y	Y	FL		FL		SC		FL		FL	Y	none			
			BENEDICT Edgar	Boarder			M	W	27	M			Y	Y	CT		CT		FL		FL		FL	Y	Salesman	Automobile	OA	
			— Mary Missiuri	Boarder			F	W	22	M			Y	Y	FL		FL		FL		FL		FL	Y	none			
X	20	23	WELLS John A	Head	O F		M	W	67	M			Y	Y	IN		IN		IN		IN		IN	Y	Carpenter	House	W	
			— Lottie M	Wife			F	W	62	M			Y	Y	IN		VA		PA		PA		PA	Y	none			
			— Gladys Lillian	Daughter			F	W	28	S			Y	Y	IN		IN		IN		IN		IN	Y	none			
			BIGG John	Boarder			M	W	44	M	1893 N'13		Y	Y	CAN		ENG		CAN		ENG		CAN	ENG	Y	Loco Engineer	Railroad	W
X	21	24	McRAE Ellis Wesley	Head	R		M	W	48	M			Y	Y	FL		FL		FL		FL		FL	Y	Butcher	Meat Market	OA	
			— Mattie Irene	Wife			F	W	39	M			Y	Y	FL		FL		FL		FL		FL	Y	none			
			— Ellis Charles	Son			M	W	13	S			Y	Y	FL		FL		FL		FL		FL	Y	none			
			— Winnie Lucile	Daughter			F	W	11	S			Y	Y	FL		FL		FL		FL		FL	Y	none			
			— Louis Alfonso	Son			M	W	6	S			Y	Y	FL		FL		FL		FL		FL	Y	none			
			— Kennith OJem	Son			M	W	16 1/2	S			-		FL		FL		FL		FL		FL	Y	none			
X	22	25	BECK Tracey V.C.	Head	R		F	W	40	M			Y	Y	GA		GA		GA		GA		GA	Y	none			
			— Clarence E	Son			M	W	16	S			Y	Y	FL		FL		GA		GA		GA	Y	none			
			— Thomas E	Son			M	W	14	S			Y	Y	FL		FL		GA		GA		GA	Y	none			
			— Varina M	Daughter			F	W	11	S			Y	Y	FL		FL		GA		GA		GA	Y	none			
			— Stanton F	Son			M	W	7	S			Y	Y	FL		FL		GA		GA		GA	Y	none			
		26	WALLACE Annie	Head	R		F	W	64	Wd			N	N	FL		GA		FL		FL		FL	Y	Servant	Working out	OA	
			HORTON Lewis	Son			M	W	39	S			N	N	FL		FL		FL		FL		FL	Y	Laborer	Farm	W	
X	23	27	HOLLAND James Ferrell	Head	O F		M	W	29	S			Y	Y	FL		FL		FL		FL		FL	Y	Station Agt	Railroad	W	
			— Lou	Mother			F	W	65	Wd			Y	Y	FL		FL		FL		FL		FL	Y	none			
X	24	28	HARRIS Dunham H	Head	R		M	B	43	S			Y	Y	GA		VA		TN		TN		TN	Y	Foreman	Ship yard	W	
X	25	29	WILLIAMS Charley	Head	R		M	?	?	Wd			N	N	GA		GA		GA		GA		GA	Y	Laborer	Farm	W	

Main St

Florida		FOURTEENTH CENSUS OF THE UNITED STATES: 1920—POPULATION										Supervisor's District 44			Page 167															
Putnam County		East Palatka (not Inc.) Precinct 9			Incorporated Place			Enumeration District 148			Sheet 10B																			
Enumerated on the		3rd day of January, 1920			Mrs. Ida J. Thigpin			Enumerator																						
LOCATION.		NAME.		RELATION.	HOME.	PERSONAL DESCRIPTION.				CITIZENSHIP.		EDUCATION & MOTHER TONGUE.				OCCUPATION.														
Dwelling	Family				Own/Rent	Sex	Race	Age last birthday	Marital Status	Y. Imm.	Nat. of Birth	Y. Nat.	All Sch.	Read	Write	Birth Place	Person	Language	Birth Place	Father	Language	Birth Place	Mother	Language	Speaks English	Trade, Profession, Work	Industry, business, or establishment	Employer Salary/Wage	Farm	Schedule
X	26	30	DENSON Henry T.	Head	R	M	B	65	M					Y	Y	GA	GA		SC	SC		VA	SC	VA	Y	Shoe Repairing	at home	OA		
			— Rosa Lee	Wife		F	B	35	M					Y	Y	FL	SC		VA	SC		VA	SC	VA	Y	none				
X	27	31	CROSBY Edwin Lawless	Head	R	M	W	31	S					Y	Y	SC	SC		SC	SC		SC	SC	SC	Y	Blacksmith	Shop	OA		
X	28	32	DANIELS William H	Head	R	M	B	39	M					Y	Y	SC	NC		NC	NC		NC	NC	NC	Y	Merchant	retail Store	OA		
			— Rosa	Wife		F	B	24	S					Y	Y	FL	SC		FL	SC		FL	FL	FL	Y	none				
			— Johnny	Son		M	B	8	S					Y	Y	FL	SC		GA	SC		GA	GA	GA	Y	none				
			— Leon	Son		M	B	7	S					Y	Y	FL	SC		FL	SC		FL	FL	FL	Y	none				
			— Julia May	Daughter		F	B	15/12	S					-	-	FL	SC		FL	SC		FL	FL	FL	-	-				
X	29	33	ATKINS Dean Robert	Head	R	M	B	28	M					Y	Y	FL	SC		FL	SC		FL	FL	FL	Y	Cleaning & Pressing	at home	OA		
X	30	34	KESKAWSKY Moses	Head	O M	M	W	46	M	1891N	1896			Y	Y	RUS	RUS	RUS	RUS	RUS	RUS	RUS	RUS	RUS	Y	Merchant	Retail Store	OA		
			— Ida	Wife		F	W	31	M	Un Na				Y	Y	ENG	ENG		ENG	ROU		UNK	UNK	UNK	Y	none				
			— Joseph	Son		M	W	14	S					Y	Y	FL	RUS		RUS	RUS		ENG	ENG	ENG	Y	none				
			— Max	Son		M	W	13	S					Y	Y	FL	RUS		LC	ENG		LC	LC	LC	Y	none				
			— Rosalie	Daughter		F	W	11	S					Y	Y	FL	RUS		LC	ENG		LC	LC	LC	Y	none				
			— Alma	Daughter		F	W	8	S					Y	Y	FL	RUS		LC	ENG		LC	LC	LC	Y	none				
			— Neal	Son		M	W	7	S					Y	-	FL	RUS		LC	ENG		LC	LC	LC	Y	none				
			— Barney	Son		M	W	4	S					-	-	FL	RUS		LC	ENG		LC	LC	LC	Y	none				
			— Abraham	Son		M	W	2	S					-	-	FL	RUS		LC	ENG		LC	LC	LC	Y	none				
			— Evelyn	Daughter		F	W	3/12	S					-	-	FL	RUS		LC	ENG		LC	LC	LC	Y	-				
			BECK Martin V	Lodger		M	W	24	S					Y	Y	GA	GA		SC	SC		SC	SC	SC	Y	Operator	Farm	OA		
		35	LONG James	Head	R	M	W	49	M					N	N	SC	SC		SC	SC		SC	SC	SC	Y	Sec. Foreman	Steam Railroad	W		
			— Pearle	Wife		F	W	23	M					Y	Y	FL	FL		FL	FL		FL	FL	FL	Y	none				
			— Annie May	Daughter		F	W	6	S					Y	-	GA	SC		GA	SC		GA	GA	GA	Y	none				
X	31	36	CALKINS David G	Head	O F	M	W	74	M					Y	Y	NY	NY		NY	NY		NY	NY	NY	Y	Merchant	Retail Store	OA		
			— Margaret D	Wife		F	W	60	M					Y	Y	IL	IRE		IRISH	NY		NY	NY	NY	Y	none				
Fm	32	37	WILSON Augustus M	Head	O M	M	W	53	M					Y	Y	FL	VA		FL	FL		FL	FL	FL	Y	Postmaster & Farmer Truck	Farm	OA	2	
√			— Bell F	Wife		F	W	39	M					Y	Y	FL	GA		FL	FL		FL	FL	FL	Y	none				
√			— Lolla	Daughter		F	W	21	S					Y	Y	FL	FL		FL	FL		FL	FL	FL	Y	none				
√			— Fannin	Son		M	W	17	S					Y	Y	FL	FL		FL	FL		FL	FL	FL	Y	none				
√			— Lois	Daughter		F	W	14	S					Y	Y	FL	FL		FL	FL		FL	FL	FL	N	none				
√			— Labell	Daughter		F	W	12	S					Y	Y	FL	FL		FL	FL		FL	FL	FL	N	none				
√			— Frances	Son		M	W	10	S					Y	Y	FL	FL		FL	FL		FL	FL	FL	Y	none				
√			— Warren	Son		M	W	8	S					Y	Y	FL	FL		FL	FL		FL	FL	FL	Y	none				
√			— Woodrow	Son		M	W	6	S					-	-	FL	FL		FL	FL		FL	FL	FL	Y	-				
√			— Harry	Son		M	W	3	S					-	-	FL	FL		FL	FL		FL	FL	FL	Y	-				
√			— Edith Gordon	Daughter		F	W	1	S					-	-	FL	FL		FL	FL		FL	FL	FL	Y	Brakeman	Railroad	W		
X	33	38	BRAUN Minor L	Head	R	M	W	32	M					Y	Y	GA	GA		GA	GA		GA	GA	GA	Y	Brakeman	Railroad	W		
			— Mary Lucile	Wife		F	W	20	M					Y	Y	FL	SC		FL	FL		FL	FL	FL	Y	none				
X	34	39	WEATHERSPOON Ed	Head	R	M	B	45	M					Y	Y	FL	GA		GA	GA		GA	GA	GA	Y	Laborer	Saw Mill	W		
			— Emma	Wife		F	B	35	M					Y	Y	FL	FL		FL	FL		FL	FL	FL	Y	none				
			— Ethel	Daughter		F	B	9	S					Y	Y	FL	FL		FL	FL		FL	FL	FL	Y	none				
			— May Eliza	Daughter		F	B	8	S					Y	Y	FL	FL		FL	FL		FL	FL	FL	Y	none				
			— Tildia	Daughter		F	B	5	S					-	-	FL	FL		FL	FL		FL	FL	FL	N	-				
			— Frankie	Son		M	B	3/12	S					-	-	FL	FL		FL	FL		FL	FL	FL	-	-				
Fm	35	40	BURK Charley	Head	O M	M	B	49	M					Y	Y	FL	VA		FL	FL		FL	FL	FL	Y	Teamster	Daying	OA	3	
√			— Isabell	Wife		F	B	38	M					Y	Y	GA	GA		GA	GA		GA	GA	GA	Y	none				
√			— Gladys	Daughter		F	B	7	S					Y	Y	FL	GA		FL	FL		FL	FL	FL	Y	-				
√			— Thelma	Daughter		F	B	5	S					-	-	FL	FL		GA	GA		GA	GA	GA	Y	-				
√			— George	Son		M	B	2	S					-	-	FL	FL		GA	GA		GA	GA	GA	Y	-				
√			— Bartholomew	Son		M	B	8/12	S					-	-	FL	FL		GA	GA		GA	GA	GA	-	-				

Florida **FOURTEENTH CENSUS OF THE UNITED STATES: 1920—POPULATION**

Putnam County East Palatka (not Inc.) Precinct 9 Incorporated Place Supervisor's District 44 Page 168
 Enumerated on the 5th day of January, 1920 Mrs. Ida J. Thiepin, Enumerator Enumeration District 148 Sheet 10B

LOCATION.			NAME.	RELATION.	HOME.	PERSONAL DESCRIPTION.				CITIZENSHIP.		EDUCATION.			NATIVITY & MOTHER TONGUE.			OCCUPATION.			# Farm Schedule								
Dwelling	Family				Owned	Sex	Race	Age last birthday	Marital Status	Yr. Nat.	Yr. Nat. Alien	Yr. Nat.	Att. Sch.	Read	Write	Birth Place	Person	Language	Birth Place	Father		Language	Birth Place	Mother	Language	Able to Speak English	Trade, Profession, Work	Industry, business, or establishment	Employer Salary/Wage
X	35	40	ROBINSON Eddie — Theodore HARRIS Bud	Step-son Step-son Lodger		M	B	13	S				Y	Y	Y	FL	GA	GA	GA	GA	GA	GA	GA	GA	Y	Laborer	Farm	W	
X	36	41	GADDIE Nathaniel — Ellen — Henry	Head Wife Son	O F	M	B	40	M				Y	Y		NC	NC	NC	NC	NC	NC	NC	NC	NC	Y	Maulder Keeper Laborer	Iron Factory Restaurant Bucket Factory	W OA W	
			HALE Amos ROBINSON David JONES Adolph	Boarder Boarder Boarder		M	B	62	S				N	N		SC	SC	SC	SC	SC	SC	SC	SC	SC	Y	Laborer Laborer Laborer	Potato Farm Stave Mill Stave Mill	W W W	
X	37	42	THOMPSON John — Anna — John	Head Wife Son	O F	M	B	48	M				N	N		SC	SC	SC	SC	SC	SC	SC	SC	SC	Y	Laborer none none	Public Work	W	
			— Maggie — Lottie MILLER John Henry	Daughter Daughter step-son		F	B	9	S				Y	Y	Y	FL	SC	SC	SC	SC	SC	SC	SC	SC	Y	- - Laborer			
X	38	43	CLEMMONS Daniel — Annie	Head Wife	O F	M	B	63	M				N	N		NC	AL	NC	AL	AL	NC	NC	NC	NC	Y	Laborer none	Potato Farm	W	
X	39	44	McKITHEN James — Victoria	Head Wife	O F	M	B	50	M				N	N		SC	SC	SC	SC	SC	SC	SC	SC	SC	Y	Laborer none	Farm	W	
X	40	45	JOHNSON Edward — Bell RICE Jeff	Head Wife bro in law	R	M	B	34	M				Y	Y		SC	SC	SC	SC	SC	SC	SC	SC	SC	Y	Laborer Laborer Laborer	Potato Farm Farm Farm	W W W	
			WATKINS Anna Eliza — Eddie — Ruth Marie	Niece Nephew Niece		F	B	10	S				Y	Y	Y	SC	SC	SC	SC	SC	SC	SC	SC	SC	Y	- - -			
X	41	46	RALLERION Anna — Carrie — Estella	Head Daughter Daughter	R	F	B	38	Wd				Y	Y		SC	VA	VA	VA	VA	VA	VA	VA	VA	Y	Servant Servant none	Private Family Private Family	W W	
Fm	42	47	WILLIAMS Preston Brooks — Vernuna Emiline	Head Wife	R	M	W	34	M				Y	Y		TX	AL	NC	AL	AL	NC	NC	NC	NC	Y	Opr & Owner none	Potato Farm	OA	4
X	43	48	LESTER Chester — Louisa	Head Wife	R	M	B	22	M				Y	Y		FL	FL	FL	FL	FL	FL	FL	FL	FL	Y	Janitor Laborer	Stave Mill Stave Mill	W W	
X	44	49	FREDRICK Lewis — Fanny GOODEN Walter	Head Wife Adpt Son	R	M	B	43	M				N	N		GA	GA	GA	GA	GA	GA	GA	GA	GA	Y	Fireman none Laborer	Stave Mill Stave Mill	W W	
X	45	50	ANDERSON Thomas SNEAD Randolph JOHNSON Henry ANDERSON Webb	Head Boarder Boarder Boarder	R	M	B	54	Wd				N	N		NC	NC	VA	VA	VA	VA	VA	VA	VA	Y	Track-man Laborer Laborer Laborer	Steam Railroad Stave Mill Stave Mill Stave Mill	W W W W	
X	46	51	GRAHAM Amelia DAVIS Georgia	Head Mother	R	F	B	23	M				Y	Y		SC	NC	NC	NC	NC	NC	NC	NC	NC	Y	Servant none	Private Family	W	
X	47	52	HOFFLOTT Benjamin — Albetha — Benjamin	Head Wife Son	R	M	B	34	M				N	N		SC	NC	NC	NC	NC	NC	NC	NC	NC	Y	Laborer Chambermaid none	Public Work Hotel	W W	
X	48	53	JAMES Don — Lula	Head Wife	R	M	B	26	M				Y	Y		GA	GA	GA	GA	GA	GA	GA	GA	GA	Y	Laborer none	ice Wagon	W	
X		54	JAMES Mathew — Ruth FRIDLEY [?] John	Head Wife Lodger	R	M	B	29	M				Y	Y		GA	GA	FL	FL	FL	FL	FL	FL	FL	Y	Laborer none Laborer	Ditching Farm	W W	

Florida
Putnam County _____ East Palatka (not Inc.) Precinct 9 _____ Incorporated Place _____ Supervisor's District 44
Enumerated on the 5th day of January, 1920 Mrs. Ida J. Thigpin, Enumerator Enumeration District 148 Page 168
Sheet 11B

FOURTEENTH CENSUS OF THE UNITED STATES: 1920—POPULATION

LOCATION.			NAME.	RELATION.	HOME.	PERSONAL				CITIZEN-	EDUCATION			NATIVITY & MOTHER TONGUE			OCCUPATION						
Dwelling	Family				Own/Rent	Mortgage/Free	Sex	Race	Age last birthday	Marital Status	Y. Nat.	Nat. of Birth	Place of Birth	Language	Y. Nat.	Place of Birth	Mother's Language	Language	Able to Speak English	Trade, Profession, Work	Industry, business, or establishment	Employer/ Salary/ Wage	# Farm Schedule
X	49	55	FIELDS Henry	Head	O F		M	B	44	M		Y	N	SC	SC	SC	Y	Laborer	Stave Mill	W			
			— Amanda	Wife			F	B	44	M		Y	N	SC	SC	SC	Y	Piling heads?	Steam Mill	W			
			— Rubin	Daughter			M	B	21	S		Y	Y	SC	SC	SC	Y	Cook	Working family	W			
			— Mander	Son			M	B	20	M		Y	Y	SC	SC	SC	Y	Mechanic	Auto Garage	W			
			— Rita	Daughter			F	B	16	M		Y	Y	SC	SC	SC	Y	Laborer	Farm	W			
			— Cora	Daughter			F	B	12	M		Y	Y	SC	SC	SC	Y	none					
			— Cleo	Daughter			F	B	10	S		Y	Y	SC	SC	SC	N	none					
			ANDERSON Nathaniel	Lodger			M	B	17	S		Y	Y	FL	FL	FL	Y	Laborer	Stave Mill	W			
X	50	56	BANKS Jim	Head	R		M	B	30	M		N	N	FL	VA	VA	Y	Laborer	Stave Mill	W			
			— Lilla	Wife			F	B	40	M		Y	N	GA	unknownUS	GA	Y	Washerwoman	Working out	W			
			WILLIAMS Emily	Step-dau			F	B	17	S		Y	Y	GA	SC	GA	Y	Laborer	Potato Farm	W			
X	51	57	BIVINS Elsie	Head	R		M	B	36	M		Y	Y	GA	GA	GA	Y	Laborer	Stave Mill	W			
			— Anna May	Wife			F	B	24	M		Y	Y	GA	GA	GA	Y	Chambermaid	Hotel	W			
			BRAUN Alexander	Lodger			M	B	35	M		Y	Y	FL	FL	FL	Y	Laborer	Stave Mill	W			
X	53	58	ALLEN Rosa L	Head	O M		F	B	31	M		Y	Y	GA	GA	GA	Y	Keeper	Lodging House	OA			
			STEWART Mira Lucie	Niece			F	B	5	S		-	FL	GA	GA	Y	Laborer [Sic]	Saw Mill	W				
			SMALL Lewis	Lodger			M	B	46	D		Y	Y	FL	FL	FL	Y	-					
X	54	59	WILSON Mamie	Head	O F		F	B	39	M		N	N	GA	GA	GA	Y	Laborer	Farm	W			
			— Grady	Son			M	B	13	S		Y	Y	GA	GA	GA	Y	none					
Fm	54	60	THIGPIN George G.	Head	O F		M	W	43	M		Y	Y	FL	FL	FL	Y	Farmer	Potato Farm	OA			
√			— Ida J.	Wife			F	W	46	M		Y	Y	IN	OH	NY	Y	Farmer	Potato Farm			?	
√			— George G. Jr	Son			M	W	8	S		Y	Y	FL	FL	IN	Y	none					
√			BAUGHMAN Sarah Jane	Mother law			F	W	70	Wd		Y	Y	NY	NJ	NY	Y	none					
√			CONE Sarah Jane	Mother			F	W	67	D		Y	Y	FL	FL	GA	Y	Farmer	Orange Grove & Truck	OA	5		
√			MC DONAUGH George W	Lodger			M	W	28	S		Y	Y	GA	GA	GA	Y	Trainman	Railroad	W			
Fm	55	61	MAYS Wynn M	Head	R		M	W	41	M		Y	Y	MS	TN	MS	Y	Farmer	Potato Farm	OA	6		
√			— Larena S.	Wife			F	W	36	M		Y	Y	MS	MS	MS	Y	none					
√			— John Quincy	Son			M	W	15	S		Y	Y	MS	MS	MS	Y	none					
√			— Samuel Carsen	Son			M	W	14	S		Y	Y	MS	MS	MS	Y	none					
√			— Maggie Ruth	Daughter			F	W	11	S		Y	Y	MS	MS	MS	Y	none					
√			— Eunice	Daughter			F	W	5	S		-	FL	MS	MS	MS	Y	none					
√			— Robert Franklin	Son			M	W	3	S		-	FL	MS	MS	MS	Y	-					
√			— Pansy	Daughter			F	W	1	S		-	FL	MS	MS	MS	Y	-					
X	56	62	BLAIR John	Head	R		M	B	42	M		N	N	VA	VA	VA	Y	Laborer	Turpentine work	W			
			— Marie	Wife			F	B	25	M		Y	Y	FL	FL	FL	Y	Washerwoman	at home	W			
			— Edwin	Son			M	B	6	S		Y	Y	FL	VA	FL	Y	none					
			— Mabel	Daughter			F	B	4	S		-	FL	VA	FL	FL	Y	-					
			— John Jr	Son			M	B	3	S		-	FL	VA	FL	FL	Y	-					
			— Marie Jr.	Daughter			F	B	2	S		-	FL	VA	FL	FL	Y	-					
X	57	63	MACK Mary	Head	O M		F	B	32	D		Y	Y	PA	VA	PA	Y	Merchant	retail Store	OA			
X	58	64	MCGRUFF Daniel	Head	R		M	B	36	M		Y	Y	GA	GA	GA	Y	Fireman	Stationery Engine	W			
			— Ola	Wife			F	B	27	M		Y	Y	GA	GA	GA	Y	none					
			— Freddy	Son			M	B	2	S		-	FL	GA	GA	GA	Y	-					
X	59	65	MC LAUGHLIN Willa	Head	O F		F	B	25	D		Y	Y	MS	MS	MS	Y	Servant	Private Family	W			
			— Alma	Daughter			F	B	8	S		Y	Y	FL	FL	MS	Y	none					
			— Clarence	Son			M	B	6	S		Y	Y	FL	FL	MS	Y	-					
			— Nellie Pearl	Daughter			F	B	3	S		-	FL	FL	MS	MS	Y	-					
			WILSON Celestia	Mother			F	B	65	Wd		Y	Y	MS	MS	MS	Y	Laborer	Potato Farm	W			
X	60	66	WOODS Charles	Head	O F		M	B	37	Un		N	N	GA	GA	FL	Y	Merchant	Retail Store	OA			

Florida
Putnam County East Palatka (Not Inc.) Precinct 9
Enumerated on the 6th day of January, 1920

FOURTEENTH CENSUS OF THE UNITED STATES: 1920—POPULATION

Incorporated Place _____ Supervisor's District 44 Page 168
Mrs. Ida J. Thigpin, Enumerator Enumeration District 148 Sheet 11A

LOCATION.			NAME.	RELATION.	HOME.	PERSONAL DESCRIPTION.				CITIZENSHIP.			EDUCATION.			NATIVITY & MOTHER TONGUE.					OCCUPATION.		
Dwelling	Family				Owned/Free	Sex	Race	Age last birthday	Marital Status	Yr. Inmi. Nat. Yr. Nat.	Yr. Nat. Yr. Nat.	Att. Sch. Read Write	Birth Place Person	Language	Birth Place Father	Language	Birth Place Mother	Language	Able to Speak English	Trade Profession, Work	Industry, business, or establishment	Employer Salary/Wage	# Farm Schedule
X	61	67	EVANS Wallace — Hattie — Lillie	Head Wife Step Dau	R	M B	35 M					Y Y	SC SC SC	SC SC SC	SC SC SC	Y	Y	Y	Y	Laborer Keeper none	Turpentine work Restaurant	W OA	
X	62	68	WHITE Willie — Lizzie — Nathaniel RYAN Sally	Head Wife Son Gr.Gr.mother	O M	M B	24 M					N N Y Y - N N	AL FL FL FL	AL AL AL FL	AL AL FL FL	Y	Y	Y	Y	Carpenter washerwoman -	Ship yard at home	W OA	
X	63	69	CAMPBELL Rayfield — Ida — Mary Dennis — David — J.D. — Currine — Ilene	Head Wife Daughter Son Son Daughter Daughter	R	M B	22 M					Y Y N N Y Y Y Y Y N - -	GA FL FL FL FL FL	GA SC GA GA	GA SC FL FL FL	Y	Y	Y	Y	Laborer Washer woman none none none none	Stave Mill at home	W OA	
X	64	70	WATSON Harold DUDLEY Hasty DUDLEY Hasty Jr	Head Lodger Lodger	O M	M B	50 Wd					Y Y N N Y Y	GA NC GA	GA NC NC	GA NC NC	Y	Y	Y	Y	Laborer none Laborer	Potato Farm	W	
X	65	71	HOFLETT Rosa — Robert — Anna Lou	Head Son Daughter	R	F B	32 M					N N N N Y Y Y	SC SC SC	NC SC SC	SC SC SC	Y	Y	Y	Y	Washer woman Laborer none	at home Saw Mill	OA W	
X	66	72	FAY Rosa — Nettie	Head Daughter	R	F B	52 Wd					N N Y Y Y	GA GA VA	GA GA VA	VA VA VA	Y	Y	Y	Y	Laborer none	Stave Mill	W	
X	67	73	FILLMORE Millard	Head	O F	M W	63 Wd					Y Y	VA VA VA	VA VA VA	VA VA VA	Y	Y	Y	Y	Laborer	Barrell Mfg Plant	W	
X	68	74	TAYLOR Will	Head	O F	M B	41 S					Y Y	MA MA MA	MA MA MA	MA MA MA	Y	Y	Y	Y	Laborer	Farm	W	
X	69	75	HAY Thomas Theodore — Josephine Caroline — Robert Edward — Nancy Loraine RILEY Theodore Capus	Head Wife Brother Mother Nephew	R	M W	49 M					Y Y Y Y Y Y Y Y Y Y	FL SC FL AL FL	GA SC GA AL AL	AL SC AL AL AL	Y	Y	Y	Y	Farmer none Butcher none Operator	Potato Farm St. Johns Co Meat Market	W	
X	70	76	LEE Silas — Minerva	Head Wife	R	M B	25 M					N N N N	GA FL	GA FL	GA FL	Y	Y	Y	Y	Section hand none	Potato Farm Railroad	W	
X	71	77	GIBBS Joe	Head	R	M B	48 S					Y Y	SC SC SC	SC SC SC	SC SC SC	Y	Y	Y	Y	Fireman	Sta. Engine	W	
X	72	78	WAGONER Anthony — Mamie Lee HENDERSON Sam	Head Wife Lodger	R	M B	36 M					Y Y Y Y Y Y	FL GA FL	SC GA SC	SC GA SC	Y	Y	Y	Y	Laborer Washer woman Laborer	Bridges Work at home Public Work	W OA W	
		79	HOFFLETT Henry — Ada — Senior	Head Wife Step Son	R	M B	25 M					Y Y Y Y Y N N	SC FL FL	VA AL FL	SC AL FL	Y	Y	Y	Y	Laborer Washer woman none	Potato Farm at home	W OA	
X	73	80	NARZIS Richard — Ada — Thomas — Ethel — Hattie — Albert — Ruth — Nancy — Ashley	Head Wife Son daughter daughter Son daughter daughter Son	O F	M B	40 M					Y Y Y Y Y Y Y Y Y Y Y Y - - -	FL FL FL FL FL FL FL FL FL	NC SC FL FL FL FL FL FL FL	SC FL FL FL FL FL FL FL	Y	Y	Y	Y	owner none Laborer Servant none none none	Potato Farm Saw Mill Private family	OA W W	
X	74	81	NORRIS Edward — Carrie — Martha	Head Wife daughter	R	M B	43 M					Y Y Y Y Y - -	FL FL FL	NC FL FL	SC FL FL	Y	Y	Y	Y	Laborer none none	Public Work	W	

FOURTEENTH CENSUS OF THE UNITED STATES: 1920—POPULATION

LOCATION.		NAME.	RELATION.	HOME.	PERSONAL				CITIZEN- SHIP	EDUCA- TION		NATIVITY & MOTHER TONGUE				OCCUPATION													
Dwelling	Family			Owned	Sex	Race	Age last birthday	Marital Status	Yr. Imm.	Natur.	Yr. Nat.	Att. Sch.	Read	Write	Birth Place	Person	Language	Birth Place	Father	Language	Birth Place	Mother	Language	Able to Speak English	Trade, Profession, Work	Industry, business, or establishment	Employer Salary Wage	# Farm Schedule	
		— Edward	Son		M	B	3	S					-		FL		FL		FL		FL		FL	Y	-				
		— Joseph	Son		M	B	1	S					-		FL		FL		FL		FL		FL	Y	-				
		ROBINSON Lurenzo	Nephew		M	B	21	S					Y Y		FL		GA		FL		FL		FL	Y	laborer	Potato Farm	W		
		— Henry	Nephew		M	B	20	S					N N		FL		GA		FL		FL		FL	N	Laborer	Potato Farm	W		
		— Horace	Nephew		M	B	17	S					Y Y		FL		GA		FL		FL		FL	Y	Laborer	Stave Mill	W		
X	75	82 JAMES Dolpheus	Head	R	M	B	48	M					N N		GA		GA		GA		GA		GA	Y	Laborer	Public Work	W		
		— Ellen	Wife		F	B	37	M					Y Y		FL		FL		GA		GA		GA	Y	none				
Fm	76	83 RUSSELL Edward	Head	R	M	B	51	M					Y Y		FL		FL		FL		FL		FL	Y	Farmer	Potato Farm	OA	40	
		— Sarah C.	Wife		F	B	54	M					Y Y		FL		SC		SC		SC		SC	Y	Dressmaking	at home	OA		
X	77	84 RACKARD Perry	Head	O F	M	B	49	M					Y Y		FL		SC		SC		SC		SC	Y	Watchman	Loco Engine	W		
		— Fanny	Wife		F	B	25	M					Y Y		GA		GA		GA		GA		GA	Y	none				
		— Perry Jr.	Son		M	B	19	M					Y Y		FL		FL		GA		GA		GA	Y	Laborer	Saw Mill	W		
		— Maybell	Daughter		F	B	15	S					N N		FL		FL		GA		GA		GA	Y	none				
		— Vandy	Son		M	B	16	S					Y Y		FL		FL		GA		GA		GA	Y	none				
		— Adam	Son		M	B	10	S					Y Y Y		FL		FL		GA		GA		GA	Y	none				
		— William	Son		M	B	6	S					Y N N		FL		FL		GA		GA		GA	Y	-				
		— Hattie	Daughter		F	B	5	S					-		FL		FL		GA		GA		GA	Y	-				
		— Fannie	Daughter		F	B	3	S					-		FL		FL		GA		GA		GA	Y	-				
X	78	85 NOBLES Armstead	Head	O F	M	B	42	M					Y Y		GA		GA		GA		GA		GA	Y	Mason	Buildings	OA		
		— Mattie B	Wife		F	B	33	M					Y Y		NC		NC		NC		NC		NC	Y	none				
		— Ellen	Daughter		F	B	16	S					Y Y		GA		GA		GA		GA		GA	Y	none				
	78	86 BUNDLE Thomas	Head	R	M	B	29	M					Y Y		VA		VA		VA		VA		VA	Y	Engineer	Sta Engine	W		
		— Pecula	Wife		F	B	23	M					Y Y		VA		NC		NC		NC		NC	Y	none				
		— Howard	Son		M	B	5	S					Y		VA		VA		VA		VA		VA	Y	none				
X	78	87 WIGGINS Estell	Head	R	F	B	34	M					Y Y		FL		FL		FL		FL		FL	Y	none				
		— Ed Jr	Son		M	B	2 1/2	S					-		FL		GA		FL		FL		FL	Y	-				
X	79	88 BROOKS Hullet [?]	Head	O F	M	B	29	M					Y Y		GA		GA		GA		GA		GA	Y	Section Hand	Steam Railroad	W		
		— Viola	Wife		F	B	23	M					N N		FL		FL		FL		FL		FL	Y	none				
		— Ethel	Daughter		F	B	10	S					Y Y Y		FL		GA		FL		FL		FL	Y	none				
X	80	89 DAVIS Julius D	Head	O M	M	B	39	M					Y Y		FL		FL		FL		FL		FL	Y	Clerk	Retail Store	W		
		— Edith Annie	Wife		F	B	27	M					Y Y		FL		FL		FL		FL		FL	Y	none				
X	81	90 SOLANA Everett	Head	R	M	W	22	M					Y Y		FL		FL		FL		FL		FL	Y	Laborer	Barrel Mfg Co	W		
		— Erma Rosalana	Wife		F	W	20	M					Y Y		FL		FL		FL		FL		FL	Y	none				
Fm	82	91 CARMEN Wright C	Head	O F	M	B	60	M					N N		NC		unknownUS		unknUS		unknUS		unknUS	Y	Farmer	Potato Farm	OA	8	
		— Janie	Wife		F	B	40	M					Y Y		FL		SC		FL		FL		FL	Y	none				
Fm	83	92 ANDERSON James Thomas	Head	O F	M	W	48	S	Un	Un			Y Y		SCOT	ENG	SCOT	ENG	SCOT	ENG	SCOT	ENG	SCOT	ENG	Y	Farmer	Truck Farm	OA	9
X	84	93 STURKS Will	Head	O M	M	B	47	M					Y Y		LA		LA		LA		LA		LA	Y	Laborer	Potato Farm	W		
		— Alice	Wife		F	B	32	M					N N		GA		GA		GA		GA		GA	Y	Laborer	Farm	W		
X	85	94 ROBINSON Jake	Head	O M	M	B	49	M					Y Y		FL		FL		FL		FL		FL	Y	Laborer	Public Work	W		
		— Rosa	Wife		F	B	38	M					Y Y		GA		GA		GA		GA		GA	Y	none				
X	86	95 TOWNSEND William Lee	Head	O M	M	B	42	M					Y Y		GA		GA		GA		GA		GA	Y	Laborer	Saw Mill	W		
		— Agnes	Wife		F	B	24	M					Y Y		FL		FL		FL		FL		FL	Y	none				
		— Leroy	Son		M	B	6	S					Y Y Y		FL		FL		FL		FL		FL	Y	none				
		— Cata	Daughter		F	B	5	S					N N N		FL		GA		FL		FL		FL	Y	-				
		— Emma	Daughter		F	B	2	S					-		FL		GA		FL		FL		FL	Y	-				
X	87	96 WILLIAMS Lewis	Head	O M	M	B	50	M					Y Y		NC		NC		NC		NC		NC	Y	Laborer	Saw Mill	W		
		— Minda	Wife		F	B	50	M					N N		SC		SC		SC		SC		SC	Y	none				
		— Ernest	Son		M	B	10	S					Y Y Y		FL		NC		NC		NC		NC	Y	none				
X	88	97 JACKSON John A	Head	O M	M	B	47	M					Y Y		FL		FL		FL		FL		FL	Y	Cement Mixer		W		
		— Elizabeth	Wife		F	B	31	M					N N		GA		NC		VA		VA		VA	Y	Laundress	Steam Laundry	W		

LOCATION.			NAME.	RELATION.	HOME.	PERSONAL.				CITIZEN-EDUCATION.			NATIVITY & MOTHER TONGUE.				OCCUPATION.									
Dwelling	Family				Owned/Free	Sex	Race	Age last birthday	Marital Status	Yr. immi. Natr. Alien	Yr. Natr.	Att. Sch.	Read	Write	Birth Place Person	Language	Birth Place Father	Language	Birth Place Mother	Language	ABLE to Speak English	Trade, Profes- sion, Work	Industry, business, establish- ment	Employer Wages	# Farm	Schedule
			— Johnny Clarence	Son		M	B	13	S				Y	Y	FL		FL		GA		Y	none				
X	89	98	WILLIAMS Isaac	Head	R	M	B	48	M				N	N	SC		SC		SC		Y	Laborer	Saws Mill		W	
			— Celia	Wife		F	B	35	M				Y	N	FL		SC		VA		Y	Servant	Working out		W	
			— Lucy Marion	Daughter		F	B	17	S				Y	N	FL		SC		FL		Y	none				
X	90	99	BIRKS Ed	Head	R	M	B	31	M				Y	Y	TN		TN		TN		Y	Laborer	Saw Mill		W	
			— Ella	Wife		F	B	22	M				Y	Y	GA		NC		NC		Y	none				
X	91	100	CANEY Lee	Head	O M	M	B	48	M				Y	Y	FL		FL		FL		Y	Laborer	Cutting ditches		OA	
			— Mary	Wife		F	B	28	M				Y	Y	GA		GA		GA		Y	none				
			— Fincher	Son		M	B	12	S				Y	Y	GA		FL		GA		Y	none				
X	92	101	HESTER, Mary	Head	O F	F	B	34	D				Y	Y	GA		VA		TN		Y	Cook	Private Family		W	
X			BROER George A	Head	O F	M	W	51	M				Y	Y	FL		FL		GA		Y	TimberSurveyor	Saw Mill		OA	
			— Willie	Son		M	W	23	S				Y	Y	FL		FL		FL		Y	Laborer	Saw Mill		W	
			— Lewis	Son		M	W	15	S				Y	Y	FL		FL		FL		Y	none				
X	93	102	CHAVIS Henry	Head	R	M	B	55	M				Y	Y	SC		SC		SC		Y	Laborer	Public Work		W	
			— Clara	Wife		F	B	40	M				Y	Y	SC		VA		SC		Y	cook	private family		W	
			— Eddie	Son		M	B	22	S				Y	Y	SC		SC		SC		Y	Laborer	Farm		W	
			— Joe	Son		M	B	18	S				Y	Y	SC		SC		SC		Y	Bridge Gang	Railroad		W	
			— Marie	Daughter		F	B	12	S				Y	Y	SC		SC		SC		Y	Laborer	Farm		W	
			— Arthur	Son		M	B	17	S				Y	Y	SC		SC		SC		Y	Laborer	Stave Mill		W	
			— Tommy	Son		M	B	17	S				Y	Y	SC		SC		SC		Y	Laborer	Farm		W	
			— William	Son		M	B	7	S				Y	N	SC		SC		SC		Y	-				
			— Magnolia	Daughter		F	B	9	S				Y	Y	SC		SC		SC		Y	-				
Fm	94	103	HELMS John Allen	Head	O F	M	W	48	M				Y	Y	AL		AL		AL		Y	LocoEngFarmer	Potato Farm	W	OA	10
√			— Jessie Louisa	Wife		F	W	37	M				Y	Y	AL		AL		AL		Y	none				
√			— Cannaman Moore	Son		M	W	18	S				Y	Y	FL		AL		AL		Y	none				
√			HIGHTOWER John Bailey	Bro in law		M	W	30	M				Y	Y	AL		AL		AL		Y	Farmer	Potato Farm		OA	
√			— Ora Irene	Sis in law		F	W	22	M				Y	Y	FL		FL		GA		Y	none				
X	95	104	RANDOLPH Felix	Head	R	M	B	46	M				Y	Y	FL		FL		FL		Y	Laborer	Potato Farm		W	
			— Melinda	Wife		F	B	43	M				Y	Y	FL		FL		FL		Y	Laborer	Potato Farm		W	
			— Mathew	Son		M	B	12	S				N	N	FL		FL		FL		Y	none				
X	96	105	WILLIAMS Joe	Head	O M	M	B	42	M				Y	Y	SC		SC		SC		Y	Laborer	Saw Mill		W	
			— Mary	Wife		F	B	29	M				Y	Y	NC		unknownUS		unknUS		Y	Cook	Private family		W	
X	97	106	WEATHERSPOON Richard	Head	R	M	B	39	M				Y	Y	FL		FL		FL		Y	Laborer	Saw Mill		W	
			— Anna	Wife		F	B	22	M				Y	Y	FL		SC		FL		Y	Laborer	Farm		W	
			— Susie Lee	Daughter		F	B	5	S				-	-	FL		FL		FL		Y	-				
X	98	107	SWINDELL Joseph Edward	Head	R	M	W	39	M				Y	Y	FL		NC		NC		Y	Section Foreman	Steam Railroad		W	
			— Martha Lula	Wife		F	W	32	M				Y	Y	SC		SC		SC		Y	none				
			— Joseph Everett	Son		M	W	10	S				Y	Y	FL		FL		SC		Y	none				
			— Vernon Godwin	Son		M	W	8	S				Y	Y	FL		FL		SC		Y	none				
			— Isabell Rhoda	Daughter		F	W	3	S				-	-	FL		FL		SC		Y	-				
X	99	108	WILLIAMS Thomas Gardner	Head	R	M	W	32	M				Y	Y	FL		unknUS		FL		Y	Laborer	Saw Mill		W	
			— Ruth Jane	Wife		F	W	23	M				N	Y	FL		TX		GA		Y	-				
			— Gardner Woodrow	Son		M	W	2	S				-	-	FL		FL		FL		Y	-				
			— Pearl Madeline	Daughter		F	W	2/12	S				-	-	FL		FL		FL		Y	-				
X	100	109	ARMSTER James	Head	R	M	B	31	M				Y	Y	GA		GA		GA		Y	Laborer	Saw Mill		W	
			— Alene	Wife		F	B	25	M				N	N	GA		unknUS		unknUS		Y	Washerwoman	away from home		W	
			— Bertha	Daughter		F	B	2	S				-	-	GA		GA		GA		Y	-				
X			MCLENNY Robert J	Head	R	M	W	38	M				Y	Y	VA		VA		VA		Y	Supt	Barrel Mfg Co		W	
			— Grace Amy	Wife		F	W	32	M				Y	Y	VA		VA		VA		Y	none				
			— Wilmar	Daugh Son		M	W	12	S				Y	Y	VA		VA		VA		Y	none				

LOCATION.			NAME.	RELATION.	HOME.	PERSONAL.				CITIZENSHIP.	EDUCATION.		NATIVITY & MOTHER TONGUE.						OCCUPATION.												
Dwelling	Family				Ownt	Mortgaged	Sex	Race	Age last birthday	Marital Status	Yr. Inmi.	Nat. of Alien	Yr. Nat.	Att. Sch.	Read	Write	Birth Place	Person	Language	Birth Place	Father	Language	Birth Place	Mother	Language	Ab. to Speak English	Trade, Profession, Work	Industry, business, or establishment	Employer Salary Wage	# Farm Schedule	
	100	109	— Madison	Son			M	W	10	S				Y	Y	Y	VA	VA	VA	VA	VA	VA	VA	VA	VA	Y	none				
			— Grace Guy	Daughter			F	W	7	S				Y	Y	Y	VA	VA	VA	VA	VA	VA	VA	VA	VA	Y	-				
			— George Gay	Nephew			M	W	18	S				Y	Y	Y	VA	VA	VA	VA	VA	VA	VA	VA	VA	Y	Book keeper	Barrel Mfg Co	W		
			WILLS Manie [Marie?]	Sis in law			F	W	21	S				Y	Y	Y	VA	VA	VA	VA	VA	VA	VA	VA	VA	Y	none				
X	101	110	BROWNING Robert George	Head	O	F	M	W	31	M				Y	Y	Y	IA	IA	IA	NY	NY	NY	NY	NY	NY	Y	Auto Salesman	& Farmer	Potato Farm	OA	
			— Nellie J. Pierce	Wife			F	W	40	M				Y	Y	Y	OH	OH	OH	OH	OH	OH	OH	OH	OH	Y	none				
			— Mary Elizabeth	Daughter			F	W	7	S				Y	Y	Y	FL	IA	IA	OH	OH	OH	OH	OH	OH	Y	none				
			— Edith Janette	Daughter			F	W	5	S				Y	Y	Y	FL	IA	IA	OH	OH	OH	OH	OH	OH	Y	-				
			— John Pierce	Son			M	W	1	S				-	-	-	FL	IA	IA	OH	OH	OH	OH	OH	OH	-	-				
X	102	111	BROWNING Samuel Stanton	Head	O	F	M	W	58	M				Y	Y	Y	IA	RI	RI	OH	OH	OH	OH	OH	OH	Y	Operator	& Owner	Saw Mill	OA	
			— Margie Estella	Wife			F	W	53	M				Y	Y	Y	NY	NY	NY	NY	NY	NY	NY	NY	NY	Y	none				
			— Winifred	Daughter			F	W	21	S				Y	Y	Y	FL	IA	IA	NY	NY	NY	NY	NY	NY	Y	none				
			— Ruth	Daughter			F	W	13	S				Y	Y	Y	FL	IA	IA	NY	NY	NY	NY	NY	NY	Y	none				
Fm	103	112	BROWNING Francis Strong	Head	O	F	M	W	31	M				Y	Y	Y	ND	IA	IA	NY	NY	NY	NY	NY	NY	Y	Foreman		Browning Lbr Co	W	11
√			— Evelyn Grace	Wife			F	W	30	M				Y	Y	Y	FL	MA	MA	ME	ME	ME	ME	ME	ME	Y	none				
√			— Evelyn Margie	Daughter			F	W	9	S				Y	Y	Y	FL	ND	ND	FL	FL	FL	FL	FL	FL	Y	-				
√			— Wilbur Frank	Son			M	W	8	S				Y	Y	Y	FL	ND	ND	FL	FL	FL	FL	FL	FL	Y	none				
√			— Samuel Stanton	Son			M	W	1	S				-	-	-	FL	ND	ND	FL	FL	FL	FL	FL	FL	-	-				
X	104	113	IVEY William Rufus	Head	O	M	M	W	44	M				Y	Y	Y	FL	FL	FL	FL	FL	FL	FL	FL	FL	Y	Foreman	Postal	Telegraph Co	Gang	W
			GRIMSLEY W.G.	X			M	W	30	S				Y	Y	Y	GA	OH	OH	GA	GA	GA	GA	GA	GA	Y	Asst Foreman		Postal Tel Co	W	
			GREEN Loyd James	X			M	W	21	S				Y	Y	Y	FL	FL	FL	FL	FL	FL	FL	FL	FL	Y	Linesman		Postal Tel Co	W	
			REAMER Charley	X			M	B	23	S				Y	Y	Y	FL	GA	GA	unknown	US	US	US	US	US	Y	Cook		Postal Tel Co	W	
			SWEARINGEN Benny	X			M	W	18	S				Y	Y	Y	GA	FL	FL	FL	FL	FL	FL	FL	FL	Y	Grandman*		Postal Tel Co	W	
			STALLS John C	X			M	W	21	S				Y	Y	Y	FL	FL	FL	FL	FL	FL	FL	FL	FL	Y	Grandman		Postal Tel Co	W	
			CREW Joseph G. [?]	X			M	W	24	S				Y	Y	Y	FL	FL	FL	FL	FL	FL	FL	FL	FL	Y	Linesman		Postal Tel Co	W	
			DICKS John G.	X			M	W	24	S				Y	Y	Y	FL	GA	GA	GA	GA	GA	GA	GA	GA	Y	Linesman		Postal Tel Co	W	
			CROGIOR Ray D.	X			M	W	18	S				Y	Y	Y	GA	GA	GA	GA	GA	GA	GA	GA	GA	Y	Linesman		Postal Tel Co	W	
			SWEARINGER Grantley	X			M	W	24	S				Y	Y	Y	GA	GA	GA	FL	FL	FL	FL	FL	FL	Y	Laborer		Postal Tel Co	W	
			VAN DEBOS Ralam	X			M	W	34	M				Y	Y	Y	NY	NY	NY	NY	NY	NY	NY	NY	NY	Y	Linesman		Postal Tel Co	W	
			JONES Lewis C	X			M	W	24	S	Un	Un		Y	Y	Y	FRA	FRE	SCOT	ENG	FRA	FRE	FRE	FRE	FRE	Y	Linesman		Postal Tel Co	W	
			HIGGINBOTHAM Harry	X			M	W	21	S				Y	Y	Y	FL	FL	FL	FL	FL	FL	FL	FL	FL	Y	Grandman		Postal Tel Co	W	
			GREEN D. Ritch	X			M	W	22	S				Y	Y	Y	FL	FL	FL	FL	FL	FL	FL	FL	FL	Y	Linesman		Postal Tel Co	W	
			CARLTIN Everett	X			M	W	20	S				Y	Y	Y	NC	FL	FL	FL	FL	FL	FL	FL	FL	Y	Linesman		Postal Tel Co	W	
Fm	105	114	HIGGINBOTHAM William C.	Head	O	M	M	W	36	M				Y	Y	Y	FL	GA	GA	GA	GA	GA	GA	GA	GA	Y	Farmer		Potato Farm	OA	12
√			— Margaret	Wife			F	W	37	M				Y	Y	Y	FL	FL	FL	FL	FL	FL	FL	FL	FL	Y	none				
√			— Lucian	Son			M	W	5	S				-	-	-	FL	FL	FL	FL	FL	FL	FL	FL	FL	Y	none				
Fm	106	115	BITGER John Jacob	Head	O	M	M	W	51	M	1887	N1892		Y	Y	Y	GER	GER	GER	GER	GER	GER	GER	GER	GER	Y	Farmer		Truck Farm	OA	13
Fm	107	116	SCHAUN Richard	Head	O	F	M	W	48	M	1895	N1899		Y	Y	Y	GER	GER	GER	GER	GER	GER	GER	GER	GER	Y	Farmer		Truck Farm	OA	14
√			— Caroline	Wife			F	W	51	M	1881	Na-unk		Y	Y	Y	GER	GER	GER	GER	GER	GER	GER	GER	GER	Y	none				
√			ENGLERT Casper	Father law			M	W	79	Wd	1881	N1886		Y	Y	Y	GER	GER	GER	GER	GER	GER	GER	GER	GER	Y	none				
√			SCHRENK Emeil	Farm Hand			M	W	24	S	1913	N1919		Y	Y	Y	GER	GER	GER	GER	GER	GER	GER	GER	GER	Y	Laborer		Truck & Potato Farm	W	
X	108	117	FEACHER Philip S	Head	R		M	B	53	S				Y	Y	Y	FL	FL	FL	FL	FL	FL	FL	FL	FL	Y	Blacksmith		at home	OA	
Fm	109	118	DARSEY Dennis	Head	R		M	W	54	M				Y	Y	Y	NY	IRE	IRISH	IRE	IRISH	IRISH	IRISH	IRISH	IRISH	Y	Farmer		Potato Farm	OA	15
√			— Katie Lune	Wife			F	W	56	M				Y	Y	Y	PA	IRE	IRISH	IRE	IRISH	IRISH	IRISH	IRISH	IRISH	Y	none				
√			— John Patrick	Son			M	W	26	S				Y	Y	Y	PA	IRE	US	NY	NY	NY	NY	NY	NY	Y	Farmer opr		with his Father	OA	
√			— Margaret	Daughter			F	W	21	S				Y	Y	Y	PA	IRE	US	PA	PA	PA	PA	PA	PA	Y	Stenographer		Grain Store	W	
√			— Alice	Daughter			F	W	17	S				Y	Y	Y	PA	IRE	US	PA	PA	PA	PA	PA	PA	Y	Dressmaker		Shop	W	
Fm	238	239	MILLICAN, William Major	Head	O	M	M	W	48	M				Y	Y	Y	NC	NC	NC	NC	NC	NC	NC	NC	NC	Y	Farmer		Potato Farm	OA	16
√			— Margaret	Wife			F	W	48	M				Y	Y	Y	NC	NC	NC	NC	NC	NC	NC	NC	NC	Y	none				
√			— Allie Clarence	Son			M	W	19	S				Y	Y	Y	NC	NC	NC	NC	NC	NC	NC	NC	NC	Y	Farmer		with his Father	OA	

Florida **FOURTEENTH CENSUS OF THE UNITED STATES: 1920—POPULATION**

Putnam County East Palatka Precinct 9 Incorporated Place _____ Supervisor's District 44 Page 170
 Enumerated on the 8th day of January, 1920 Mrs. Ida J. Thigpin Enumerator Enumeration District 148 Sheet 13A

LOCATION.			NAME.	RELATION.	HOME.	PERSONAL.				CITIZEN- SHIP	EDUCA- TION			NATIVITY & MOTHER TONGUE				OCCUPATION											
Dwelling	Family				Own/Rent	Mortgage/Free	Sex	Race	Age last birthday	Marital Status	Y. Nat.	Nat. of Birth	Y. Nat.	Read	Write	Birth Place	Person	Language	Birth Place	Father	Language	Birth Place	Mother	Language	Able to Speak English	Trade, Profession, Occupation, Work	Industry, business, establishment	Employer Salary/Wage	# Farm Schedule
			PREVATT MILLICAN Emma	Daughter			F	W	16	S			Y	Y	Y	NC		NC		NC				Y	none				
X	111	120	PREVATT Jeff Davis	Head	R		M	W	58	M				N	N	FL		GA		GA				Y	Laborer	Potato Farm	W		
			— Mattie	Wife			F	W	53	M				Y	Y	GA		GA		GA				Y	none				
			— Charley	Son			M	B	20	S				N	N	FL		FL		GA			Y	Laborer	Potato Farm	W			
Fm	112	121	HIGGINBOTHAM Wade H	Head	O F		M	W	40	M				Y	Y	FL		FL		FL				Y	Farmer	Potato Farm		17	
			— Mattie	Wife			F	W	36	M				Y	Y	FL		FL		FL				Y	none				
			— Ray	Son			M	W	10	S				Y	Y	FL		FL		FL				Y	none				
Fm	113	122	BUNDY George W	Head	O F		M	W	47	M				Y	Y	FL		unknownUS		FL				Y	Farmer	Potato Farm	OA	18	
			— Sarah F	Wife			F	W	27	M				Y	Y	FL		unknownUS		FL				Y	none				
			— Ruby F	Daughter			F	W	19	S				Y	Y	FL		FL		FL				Y	none				
			— Ethel Irene [or Irma]	Daughter			F	W	17	S				Y	Y	FL		FL		FL				Y	none				
			— Leroy	Son			M	W	14	S				Y	Y	FL		FL		FL				Y	none				
			— Nellie May	Daughter			F	W	12	S				Y	Y	FL		FL		FL				Y	none				
			— Annie	Daughter			F	W	10	S				Y	Y	FL		FL		FL				Y	none				
			— Ernest	Son			M	W	6	S				Y	N	FL		FL		FL				Y	none				
			— Winifred	Daughter			F	W	1	S				-	-	FL		FL		FL				Y	none				
	113	123	CLARK Thomas L	Head	O F		M	W	61	M				Y	Y	MI		PA		MI				Y	Farmer Real Estate at home		OA	19	
			— Fanny Auger	Wife			F	W	51	M				Y	Y	CT		CT		CT				Y	none				
			— Katrina	Daughter			F	W	31	S				Y	Y	FL		MI		CT				Y	Saleslady	Book Store	W		
X	114	124	TUCKER Henry	Head	R		M	B	48	M				N	N	AL		unknUS		unknUS				Y	Laborer	Stave Mill	W		
			— Clara	Wife			F	B	25	M				N	N	GA		GA		GA				Y	Laborer	Potato Farm	W		
			— Cora	Daughter			F	B	13	S				Y	Y	FL		AL		GA				Y	none				
			PEARCE George	Boarder			M	B	60	S				N	N	FL		unknUS		unknUS				Y	Laborer	Stave Mill	W		
Fm	115	125	HAGAN Alfred	Head	O F		M	B	49	M				N	N	GA		GA		GA				Y	Farmer & Laborer	Potato Farm	OA	W20	
			— Lula	Wife			F	B	40	M				Y	Y	FL		SC		FL				Y	none				
			— Margie	Daughter			F	B	20	S				Y	Y	FL		GA		FL				Y	none				
			— James	Son			M	B	4	S				-	-	FL		GA		FL				Y	-				
Fm	116	126	STONE Frank C.	Head	R		M	W	38	M				Y	Y	GA		GA		GA				Y	Farmer & opr of farm	Potato Farm	OA	W20	
			— Annie E	Wife			F	W	37	M				Y	Y	GA		GA		GA				Y	none				
			— Ruth Louise	Daughter			F	W	10	S				Y	Y	GA		GA		GA				Y	-				
			— George Franklin	Son			M	W	5	S				-	-	FL		GA		GA				Y	-				
X	117	127	DAIN? Robert	Head	R		M	B	70	M				N	N	PA		PA		PA				Y	Laborer	Potato Farm	W		
			— Caroline	Wife			F	B	70	M				[Blank]		GA		GA		GA				Y	none				
X	118	128	BROWN Mike	Head	O F		M	B	38	M				Y	Y	SC		SC		SC				Y	Laborer	Potato Farm	W		
			— Anna	Wife			F	B	35	M				Y	Y	SC		SC		SC				Y	none				
X	119	129	BROWN Morris	Head	R		M	B	50	M				N	N	SC		SC		SC				Y	Laborer	Potato Farm	W		
			— Ella	Wife			F	B	52	M				Y	Y	SC		SC		SC				Y	none				
			— Rebecca	Daughter			F	B	25	M				Y	Y	SC		SC		SC				Y	Cook	Private family	W		
			— Alberta	Daughter			F	B	20	S				Y	Y	SC		SC		SC				Y	Cook	Private family	W		
			— Viola	Daughter			F	B	15	S	[or 18]			Y	Y	SC		SC		SC				Y	none				
			— Ontilla	Daughter			F	B	3	S				-	-	FL		SC		SC				Y	-				
X	120	130	SMITH Ed	Head	R		M	B	53	M				Y	Y	SC		SC		SC				Y	Laborer	Potato Farm	W		
X	121	131	SANDERS Hendy	Head	R		M	B	45	M				Y	Y	SC		SC		SC				Y	Laborer	Potato Farm	W		
			LOVETT Raymond	Lodger			M	B	35	M				N	N	FL		FL		FL				Y	Laborer	Potato Farm	W		
Fm	121	132	HIGGINBOTHAM Marion	Head	R		M	W	29	M				Y	Y	FL		FL		GA				Y	Farmer	Potato Farm	OA	21	
			— Blanch	Wife			F	W	19	M				Y	Y	FL		FL		FL				Y	none				
			— Lorraine	Daughter			F	W	2 1/2	S				-	-	FL		FL		FL				Y	-				
			— Samuel	Father			M	W	76	M				Y	Y	FL		FL		FL				Y	none				
			— Sarah	Mother			F	W	65	M				N	N	GA		GA		GA				Y	none				

Florida

FOURTEENTH CENSUS OF THE UNITED STATES: 1920—POPULATION

Putnam County

East Palatka (not Inc.) Precinct 9

Incorporated Place

Supervisor's District 44

Page 171

Enumerated on the 9th day of January, 1920

Mrs. Ida J. Thigpin, Enumerator

Enumeration District 148

Sheet 14A

LOCATION.			NAME.	RELATION.	HOME.	PERSONAL.				CITIZEN- SHIP	EDUCA- TION			NATIVITY & MOTHER TONGUE			OCCUPATION				
Dwelling	Family				Own/Rent	DESCRIPTION.				Y. Imm. Natu- rized Y. Nati- vity	Y. Read	Y. Write	Y. Birth Place Person	Y. Birth Place Father	Y. Birth Place Mother	Y. Able to Speak English	Y. Trade, Profes- sion, Work	Y. Industry, business, or establi- shment	Y. Employer Salary/ Wage	Y. Farm Schedule	
						Sex	Race	Age last birthday	Marital Status												Y. Sch.
Fm	123	133	WALKER Robert Allen	Head	R	M	B	38	M	[or 58]	Y	Y	GA	SC	GA	Y	Farmer	Potato Farm	OA	22	
√			— Susan Elizabeth	Wife		F	B	28	M		N	N	FL	FL	FL	Y	none				
√			— Emily B	Daughter		F	B	11	S		Y	Y	FL	GA	FL	Y	none				
√			— Willie Henry	Son		M	B	9	S		Y	Y	FL	GA	FL	Y	none				
√			— Dolly	Daughter		F	B	5	S		-	-	FL	GA	FL	Y	-				
√			— Stella	Daughter		F	B	2	S		-	-	FL	GA	FL	Y	-				
X	124	134	JOHNSON Don [or Dan]	Head	R	M	B	56	M		Y	Y	LA	LA	LA	Y	Laborer	Potato Farm	W		
			— Hattie	Wife		F	B	34	M		Y	Y	FL	NC	NC	Y	none				
			— Viola	Daughter		F	B	14	S		Y	Y	FL	LA	FL	Y	none				
			— Curly	Son		M	B	10	S		Y	Y	FL	LA	FL	Y	Laborer	Potato Farm	W		
			— Cleyd	Daughter		F	B	6	S		Y	N	FL	LA	FL	Y	-				
Fm	125	135	ISAAC James	Head		M	B	51	M		N	N	FL	SC	SC	Y	Manager	Potato Farm	S Em	23	
√			— Emma	Wife		F	B	40	M		Y	Y	FL	SC	SC	Y	none				
√			— Victoria	Daughter		F	B	12	S		Y	Y	FL	FL	SC	Y	none				
√			— Imeta [or Anita]	Daughter		F	B	7	S		Y	-	FL	FL	SC	Y	none				
√			— James	Son		M	B	6	S		-	-	FL	FL	FL	Y	-				
√			— Viola	Daughter		F	B	4	S		-	-	FL	FL	FL	Y	-				
√			MARCH James	Step son		M	B	23	S		Y	Y	FL	SC	FL	Y	Laborer	Potato Farm	W		
Fm	126	136	WILLIAMS John	Head	O F	M	B	64	Wd		Y	Y	SC	SC	SC	Y	Farmer & Laborer	Truck Farm	W	24	
Fm	127	137	CHASE Henry Lewis	Head	O M	M	W	63	M		Y	Y	MI	CAN	ENG CAN	ENG	Y	Farmer	Truck Farm	OA	25
			BAILEY Rena Chase	Daughter		F	W	37	Wd		Y	Y	MI	MI	MI	Y	none				
			— Marshall	Grand-son		M	W	5	S		-	-	FL	FL	MI	Y	-				
			— Fredrick Heaton	Grandson		M	W	3	S		-	-	FL	FL	MI	Y	-				
X	128	138	THOMPSON William	Head	O F	M	B	46	M		Y	Y	FL	NC	FL	Y	Carpenter	Ship yard	W		
[or DAWSON]			DAVISON Birdie	Daughter		F	B	20	M		Y	Y	FL	FL	FL	Y	Laborer	Orange Grove	W		
			THOMPSON Emma	Wife		F	B	42	M		Y	Y	FL	FL	SC	Y	Laborer	Potato Farm	W		
			— Will	Son		M	B	19	S		Y	Y	FL	FL	FL	Y	Brick mason		W		
			— Anita	Daughter		F	B	14	S		Y	Y	FL	FL	FL	Y	none				
			— Emanuel	Son		M	B	12	S		Y	Y	FL	FL	FL	Y	none				
			— Eva	Daughter		F	B	9	S		Y	Y	FL	FL	FL	Y	-				
			— Herbert	Son		M	B	6	S		Y	N	FL	FL	FL	Y	-				
			— Nettie	Daughter		F	B	4	S		-	-	FL	FL	FL	Y	-				
[or DAWSON]			DAVISON Thelma	Grand-dau		F	B	2/12	S		-	-	FL	GA	FL	-	-				
			— Simeon	Son in law		M	B	36	M		Y	Y	GA	GA	GA	Y	Laborer	Orange Grove	W		
X	129	139	BUTLER Blaulah	Head	R	F	B	39	Wd		Y	Y	GA	GA	GA	Y	Laborer	Potato Farm	W		
			— Donnie	Son		M	B	18	S		Y	Y	GA	GA	GA	Y	Laborer	Orange Grove	W		
			— Mattie	Daughter		F	B	16	S		Y	Y	GA	GA	GA	Y	none				
			— Rosa	Daughter		F	B	14	S		Y	Y	GA	GA	GA	Y	none				
			— John Henry	Son	[Sic]	F	B	12	S		Y	Y	GA	GA	GA	Y	none				
X	130	140	KITCHEN Peter Jr	Head	R	M	B	27	M		Y	Y	SC	SC	SC	Y	Laborer	Saw Mill	W		
			— Hattie	Wife		F	B	24	M		Y	Y	SC	SC	SC	Y	none				
			— Rosalie	Daughter		F	B	8	S		Y	Y	SC	SC	SC	Y	-				
			— Peter	Father		M	B	60	M		N	N	SC	unknownUS	unknUS	Y	none				
X	131	141	PEOPLES Joe	Head	O M	M	B	27	M		N	N	FL	FL	FL	Y	Laborer	Saw Mill	W		
			— Viola	Wife		F	B	25	M		Y	Y	GA	GA	GA	Y	none				
X	132	142	HAYS Thomas	Head	R	M	B	49	M		N	N	GA	GA	GA	Y	Laborer	Public Work	W		
			— Susie Easter	Wife		F	B	50	M		Y	N	SC	unknownUS	unknUS	Y	Laborer	Farm	W		
			— Susie	Daughter		F	B	22	S		Y	Y	GA	GA	SC	Y	Laborer	Farm	W		
			WALTER Johnny May	Granddau		F	B	11	S		Y	Y	FL	GA	GA	Y	-				
			— Clarence	Grandson		M	B	10	S		Y	Y	FL	GA	GA	Y	-				

Florida		FOURTEENTH CENSUS OF THE UNITED STATES: 1920—POPULATION											Putnam County East Palatka (not Inc.) Precinct # 6		Incorporated Place		Supervisor's District 44		Page 171								
Enumerated on the 12th day of January, 1920		Mrs. Ida J. Thigpin, Enumerator											Enumeration District 148		Sheet 14B												
LOCATION.			NAME.	RELATION.	HOME.	PERSONAL				CITIZEN-	EDUCA-	NATIVITY & MOTHER TONGUE						OCCUPATION									
Dwelling	Family				Own/Rent	Mortgage/Free	DESCRIPTION.				SHIP	TION	Language			Birth Place	Language	Birth Place	Language	Trade, Profes- sion, Work	Industry, business, or establi- shment	Employer Salary/ Wage	# Farm Schedule				
					Sex	Race	Age last birthday	Marital Status	Yc. Imm.	Natural/ Alien	Yc. Nat.	Read	Write	Birth Place	Person	Language	Birth Place	Father	Language	Birth Place	Mother	Language	Spoke English				
X	132	142	WALTER Essie May	Daughter			F	B	7	S		Y	Y	Y	FL		GA		GA			Y	-				
X	133	143	ROCKINGHAM Joseph — Mattie	Head Wife	O	F	M	B	53	M		Y	Y	FL		FL		FL		FL		Y	Public Work	Laborer	W		
X	134	144	FIELDS Seatin WILLIAMS China	Head Lodger	O	F	M	B	31	S		Y	Y	FL		FL		FL		FL		Y	Laborer	Potato Farm	W		
Fm	135	145	THIGPIN Lee Lewis — Ilene Ellsworth	Head Wife	O	F	M	W	39	M		Y	Y	FL		FL		FL		FL		Y	Farmer	Potato Farm	OA	28	
Fm	136	146	GEORGE Charley	Head	O	F	M	W	72	S	un	un	Y	Y	PAL	ARABIC	PAL	ARA	PAL	ARA	Y	Y	Farmer	Potato Farm	OA	29	
Fm	137	147	FIELDS Flavis — Sherman — Hattie — Alton	Head Son Daughter Grandson	O	F	M	B	58	M		Y	Y	FL		GA		FL		FL		Y	Farmer	Potato Farm	OA	30	
Fm	138	148	CRAWFORD Thomas C — Sarah A — Emay A CONE W. Samuel	Head Wife Son Boarder	O	F	M	W	71	M		N	N	GA		GA		GA		GA		Y	Farmer	Potato Farm	OA	31	
Fm	139	149	HINSON Minnie — Sarah — Alva — Ruby — Pearl — Louise	Head Daughter Daughter Daughter Daughter Daughter	O	F	F	W	43	M		Y	Y	FL		FL		SC		FL		Y	Farmer	Truck Farm		32	
Fm	138	148	SNELLINGS William — Mary — Alice — Thomas — Isaac — Elese — Ronnie — Inez — George	Head Wife Daughter Son Son Daughter Son Daughter Son	R		M	B	un	M		Y	Y	SC		SC		SC		SC		Y	Farmer	Potato Farm	OA	33	
Fm	141	151	WILSON Jack — Mary Ellen — Wilbur — Mary Clementine	Head Wife Son Daughter	O	F	M	B	42	M		Y	N	GA		GA		GA		GA		Y	Section hand & Farmer	Railroad	OA	34	
Fm	142	152	GOODWIN Lucus — Jessie Lee — Sheka Caroline — Margaritte E — James Thomas	Head Wife Daughter Daughter Son	Un		M	W	31	M		Y	Y	SC		SC		SC		SC		Y	Manager	Potato Farm	W	35	
X	143	153	McGEE Eddie — Bertha — E Jula — Annie Bell — Jonathon — Eddie Lee — Daniel William — Roberta — Tommy	Head Wife Daughter Daughter Son Son Daughter Daughter Son	O	F	M	B	45	M		N	N	GA		GA		SC		SC		Y	Laborer	Potato Farm	W		

Florida **FOURTEENTH CENSUS OF THE UNITED STATES: 1920—POPULATION**

Putnam County East Palatka, Fla (not Inc) Precinct 9 Incorporated Place _____ Supervisor's District 44 Page 172
 Enumerated on the 12th day of January, 1920 Mrs. Ida J. Thigpin, Enumerator Enumeration District 148 Sheet 15A

LOCATION.			NAME.	RELATION.	HOME.	PERSONAL				CITIZENSHIP			EDUCATION				NATIVITY & MOTHER TONGUE				OCCUPATION										
Dwelling	Family				Own/Rent	Mortgage/Free	DESCRIPTION.				Y. Nat.	N. Nat.	All. Nat.	Y. Nat.	Read	Write	Birth Place	Person	Language	Birth Place	Father	Language	Birth Place	Mother	Language	Able to Speak English	Trade, Profession, Work	Industry, business, or establishment	Employer Salary/Wage	# Form	Schedule
							Sex	Race	Age last birthday	Marital Status																					
X	144	154	WILSON Walter	Head	O	F	M	B	50	M				Y	Y	NC	unknown	US	unkn	US				Y	Laborer	Public Work	W				
			— Minnie	Wife			F	B	30	M				Y	Y	FL	FL	FL	FL				Y	Laborer	Potato Farm	W					
			— Charly	X			M	B	16	S				N	N	FL	NC	FL	FL				Y	Section hand	Railroad	W					
			— George	X			M	B	14	S				Y	Y	FL	NC	FL	FL				Y	Public Work		W					
			— Elson	X			M	B	10	S				N	N	FL	NC	FL	FL				Y	-							
			— Chester	X			M	B	7	S				-	-	FL	NC	FL	FL				Y	-							
			— Leroy	X			M	B	5	S				-	-	FL	NC	FL	FL				Y	-							
			— Agnes	X			F	B	2	S				-	-	FL	NC	FL	FL				Y	-							
			— Idell	X			F	B	2 1/2	S				-	-	FL	NC	FL	FL				-	-							
X	145	155	WHITFIELD Fanny	Head	O	F	F	B	59	Wd				N	N	FL	FL	FL	FL				Y	Laborer	Potato Farm	W					
Fm	146	156	PARROT Laney	Head	O	F	M	B	55	M				Y	Y	FL	SC	SC	SC				Y	Farmer&Laborer	Potato Farm	W	OA	36			
√			— Annie	Wife			F	B	40	M				Y	Y	FL	FL	SC	SC				Y	none							
√			— David	Son			M	B	20	S				Y	Y	FL	FL	FL	FL				Y	Laborer	Potato Farm	W					
√			— Dora	Daughter			F	B	18	S				Y	Y	FL	FL	FL	FL				Y	none							
√			— Stella	Daughter			F	B	16	S				Y	Y	FL	FL	FL	FL				Y	none							
√			— Willie	Son			M	B	12	S				Y	Y	FL	FL	FL	FL				Y	none							
√			— Alvin	Son			M	B	11	S				Y	Y	FL	FL	FL	FL				Y	none							
√			— Herbert	Son			M	B	9	S				Y	Y	FL	FL	FL	FL				Y	none							
√			COWARD Charles	Grandson			M	B	4	S				-	-	FL	SC	FL	FL				Y	-							
X	147	157	PRIMUS Lucius	Head	R		M	B	23	S				Y	Y	FL	FL	FL	FL				Y	Laborer	Bridge Gang	Rr	W				
			McCRAY Will	X			M	B	28	S	[or 25]			N	N	NC	NC	SC	SC				Y	Laborer	Bridge Gang	W					
			JOHNSON Rufus	X			M	B	34	S				N	N	GA	GA	GA	GA				Y	Laborer	Bridge Gang	W					
			BROWN Doc	X			M	B	23	M				Y	Y	SC	SC	SC	SC				Y	Laborer	Bridge Gang	W					
			HANNA Lullin	X			M	B	23	M	un un			Y	Y	NAS	ENG	NAS	ENG	NAS	ENG		Y	Laborer	Bridge Gang	W					
			SWINDELL Frank	X			M	B	22	S				Y	Y	FL	NC	NC	NC				Y	Laborer	Bridge Gang	W					
			TURNER Dennis	X			M	B	47	M				N	N	GA	GA	GA	GA				Y	Laborer	Bridge Gang	W					
Fm	148	158	McLAUGHLIN Joseph	Head	O	M	M	B	66	M				Y	Y	FL	SC	SC	GA				Y	Farmer	Potato Farm	OA	37				
√			— Adeline	Wife			F	B	62	M				N	N	SC	SC	SC	SC				Y	none							
√			— Flora	Daughter			F	B	16	S				Y	Y	FL	FL	SC	SC				Y	none							
X	149	159	McCLOUD Joseph	Head	O	F	M	B	28	M				Y	Y	FL	GA	FL	FL				Y	Laborer	Potato Farm	W					
			— Correne	Wife			F	B	27	M				Y	Y	FL	FL	FL	FL				Y	none							
			— Rosalie	Daughter			F	B	7	S				Y	-	FL	FL	FL	FL				Y	none							
			— Andrew	Son			M	B	4	S				-	-	FL	FL	FL	FL				Y	-							
Fm	150	160	REID William	Head	R		M	B	33	M				Y	Y	FL	FL	FL	FL				Y	Farmer	Potato & Truck	OA	38				
√			— Ada	Wife			F	B	27	M				Y	Y	FL	FL	FL	FL				Y	none							
Fm	151	161	McCARN Moses	Head	O	M	M	B	47	Wd				Y	Y	FL	FL	FL	FL				Y	Farmer&Laborer	Potato Farm-Mill	OA	39				
√			— Moses Jr	Son			M	B	11	S				N	N	FL	FL	FL	FL				Y	none		W					
Fm	152	162	PATTERSON Thomas H	Head	O	F	M	B	58	M				Y	Y	FL	NC	SC	SC				Y	Orange Grower	Orange Grove	OA	41				
√			— Laura	Wife			F	B	54	M				Y	Y	FL	SC	SC	SC				Y	none							
Fm	153	163	REID Elmer	Head	R		M	B	27	M				Y	Y	FL	FL	GA	GA				Y	Farmer	Potato Farm	OA	42				
√			— Margaret	Wife			F	B	22	M				Y	Y	FL	unkn	US	SC				Y	none							
√			— Ellinor	Daughter			F	B	3	S				-	-	FL	FL	FL	FL				N	-							
√			— Clara	Mother			F	B	69	Wd				Y	Y	GA	GA	GA	GA				N	none							
Fm	154	164	BABB John B	Head	O	F	M	B	64	Wd				Y	Y	SC	SC	SC	SC				Y	Farmer&OrangeGrower	OrangeGrove	OA	43				
√			— Melvin	Son			M	B	22	S				Y	Y	FL	SC	FL	FL				Y	Cooper	Bal Mfg Co	W					
√			JOHNSON Violet	Mother law			F	B	90	Wd				N	N	SC	SC	SC	SC				Y	none							
Fm	155	165	WILLIAMS Henry	Head	O	M	M	B	72	M				Y	Y	GA	GA	GA	GA				Y	Farmer	Truck Farm	OA	44				
√			— Francis E	Wife			F	B	55	M				Y	Y	SC	SC	SC	SC				Y	nurse	Private family	W					

Florida		FOURTEENTH CENSUS OF THE UNITED STATES: 1920—POPULATION														Page 172								
Putnam County		East Palatka (not Inc.) Precinct 9				Incorporated Place				Supervisor's District 44				Page 172										
Enumerated on the		13th day of January, 1920				Mrs. Ida J. Thigpin, Enumerator				Enumeration District 148				Sheet 15B										
LOCATION.		NAME.		RELATION.	HOME.	PERSONAL				CITIZEN-	EDUCA-	NATIVITY & MOTHER TONGUE				OCCUPATION								
Dwelling	Family				Own/Rent	Mortgage/Free	DESCRIPTION.				SHIP	TION	Birth Place	Language	Birth Place	Language	Birth Place	Language	Able to Speak English	Trade, Profession, Work	Industry, business, or establishment	Employer/ Salary/ Wage	# Farm	Schedule
							Sex	Race	Age last birthday	Marital Status														
Fm	160	170	PATTERSON Samuel Joseph	Head	O	M	M	B	50	M		Y	Y	FL	SC	SC	SC	Y	Minister	P.E. A.M.E. church	W	45		
✓			— Olive Victoria	Wife			F	B	39	M		Y	Y	FL	NC	FL	FL	Y	none					
✓			— Oresta	Niece			F	B	15	S		Y	Y	FL	FL	FL	FL	Y	-					
✓			— Virginia	Niece			F	B	10	S		Y	Y	FL	FL	FL	FL	Y	none					
✓			HAMPTON Frank	Boarder			M	B	46	M		Y	Y	FL	SC	SC	SC	Y	Minister	A.M.E.	W			
X	161	171	DAVIS Charley	Head	R		M	B	37	M		Y	Y	GA	unknown US	unknown US	unknown US	Y	Section hand	Railroad	W			
			— Lizzie	Wife			F	B	26	M		N	N	GA	VA	NC	NC	Y	Washerwoman	at home	W	OA		
			— Preston	Son			M	B	9	S		Y	Y	FL	GA	GA	GA	Y	none					
X	162	172	MC COY Henry	Head	O	M	M	B	42	M		Y	Y	NC	NC	NC	NC	Y	Laborer	Ship yard	W			
			— Ida	Wife			F	B	36	M		Y	Y	FL	SC	FL	FL	Y	none					
			— Fanny May [or Mary]	Daughter			F	B	11	S		Y	Y	OH	NC	FL	FL	Y	none					
			— Elizabeth	Daughter			F	B	10	S		Y	Y	OH	NC	FL	FL	Y	none					
			— Mattie	Daughter			F	B	6	S		Y	N	FL	NC	FL	FL	Y	none					
			— Henry Jr.	Son			M	B	4	S		-	-	FL	NC	FL	FL	Y	-					
			— Ralph	Son			M	B	1	S		-	-	FL	NC	FL	FL	Y	-					
			McKINNEY Ollie	Daughter			F	B	20	M		Y	Y	FL	NC	FL	FL	Y	none					
			— Edna	Grand dau			F	B	1	S		-	-	FL	FL	FL	FL	Y	-					
Fm	163	173	NEINHAUS Henry H	Head	O	M	M	W	40	M		Y	Y	IL	GER	GER	GER	Y	Farmer	Potato Farm		46		
✓			— Sophia [or NEINHAUR]	Wife			F	W	34	M		Y	Y	IL	GER	GER	GER	Y	none					
✓			— Dorothy May	Daughter			F	W	3	S		-	-	FL	IL	IL	IL	Y	-					
✓			— Florence Helen	Daughter			F	W	11/12	S		-	-	FL	IL	IL	IL	Y	-					
X	164	174	HAMPTON Mozell	Head	O	M	F	B	60	Wd		N	N	GA	GA	GA	GA	Y	Washerwoman	At Home	W			
			— Austin T	Son			M	B	37	S		Y	Y	FL	SC	GA	GA	Y	Laborer	Orange grove	W			
			McLAUGHLIN Mary	Daughter			F	B	27	M		Y	Y	FL	SC	GA	GA	Y	Cook	Private Family	W			
			— Norward [or Narward]	Son in law			M	B	30	M		Y	Y	FL	FL	FL	FL	Y	Laborer	Saw Mill	W			
Fm	165	175	WALDRON Henry C	Head	R		M	W	45	M	[or 25]	Y	Y	GA	GA	GA	GA	Y	Farmer	Potato Farm	OA	47		
✓			— Hattie Catherine	Wife			F	W	28	M		Y	Y	SC	SC	SC	SC	Y	none					
✓			McDONALD Sallie	Servant			F	B	26	M		Y	Y	FL	FL	FL	FL	Y	Servant	Private Family	W			
X	166	176	TUCKER Henry T.	Head	un		M	B	45	M		Y	Y	SC	SC	SC	SC	Y	Laborer	Potato Farm	W			
Fm	167	177	WALDRON Thomas Merit	Head	O	M	M	W	41	M		Y	Y	GA	GA	GA	GA	Y	Farmer	Potato Farm	OA	48		
✓			— Ethel Estell	Wife			F	W	29	M		Y	Y	FL	SC	FL	FL	Y	none					
✓			— Ida Geraldine	Daughter			F	W	3	S		-	-	FL	GA	FL	FL	Y	-					
X	168	178	ROBISON Simon	Head	R		M	B	30	M		Y	Y	GA	GA	GA	GA	Y	Laborer	Potato Farm	W	49		
			— Mamie	Wife			F	B	26	M		Y	Y	GA	GA	GA	GA	Y	none					
X	169	179	WILSON Austin	Head	R		M	B	65	M		N	N	AL	AL	AL	AL	Y	Laborer	Potato Farm	W			
			— Elizabeth	Wife			F	B	39	M		Y	Y	GA	OH	GA	GA	Y	Washerwoman	at home	W	OA		
			— Rassie	Son			M	B	7	S		N	N	FL	AL	GA	GA	Y	-					
X	170	180	SMITH Henry William	Head	R		M	B	49	Wd		Y	Y	GA	GA	GA	GA	Y	Laborer	Potato Farm	W			
			LITTLES James	Head	O	F	M	B	38	Wd		Y	Y	FL	SC	FL	FL	Y	Contractor	Cross ties	OA			
			— Ernest	Son			M	B	7	S		-	-	FL	FL	GA	GA	Y	none					
			ALVESTER Cromar	Lodger			M	B	28	S		Y	Y	FL	FL	FL	FL	Y	Laborer	Public Work	W			
Fm	171	181	MILLICAN John G	Head	R		M	W	40	M		Y	Y	NC	NC	NC	NC	Y	Farmer	Potato Farm	OA	49		
✓			— Hattie Idella	Wife			F	W	39	M		Y	Y	FL	FL	FL	FL	Y	none					
✓			KELLEY, Henry	Laborer			M	B	58	S		Y	Y	NC	NC	NC	NC	Y	Laborer	Potato Farm	W			
✓			EARLSON Daniel	Laborer			M	B	60	S		N	N	GA	GA	GA	GA	Y	Laborer	Potato Farm	W			
X	172	182	JONES Freeman	Head	R		M	B	21	M		Y	Y	FL	GA	GA	GA	Y	Laborer	Potato Farm	W			
			— Leola	Wife			F	B	20	M		Y	Y	FL	FL	FL	FL	Y	None					
			— Mary Ellen	Daughter			F	B	7/12	S		-	-	FL	FL	FL	FL	Y	-					

Florida		FOURTEENTH CENSUS OF THE UNITED STATES: 1920—POPULATION										Supervisor's District 44		Page 173										
Putnam County		East Palatka (not Inc.) Precinct 9				Incorporated Place				Enumeration District 148				Sheet 16A										
Enumerated on the		14th day of January, 1920				Mrs. Ida J. Thigpin, Enumerator																		
LOCATION.		NAME.		RELATION.	HOME.	PERSONAL			CITIZEN-	EDUCA-	NATIVITY & MOTHER TONGUE					OCCUPATION		Employer Salary/Wage	# Farm Schedule					
Dwelling	Family				Ow/Rent	DESCRIPTION.			SHIP	TION	Language					Industry, business, or establishment								
						Sex	Race	Age last birthday	Marital Status	Y. Imm. Nat. Alien	Read	Write	Birth Place Person	Language	Birth Place Father	Language	Birth Place Mother	Language	Able to Speak English	Trade, Profession, Work	Industry, business, or establishment	Employer Salary/Wage	# Farm Schedule	
Fm	173	183	WATTS Kennedy	Head	O M	M W	43 M			Un Na	Y Y	Y Y	MD	ENG	ENG	ENG	MD	ENG	ENG	Y	Farmer	Potato Farm	OA	50
√			— Ethel Holding	Wife		F W	32 M				Y Y	Y Y	ENG	ENG	ENG	ENG	ENG	ENG	Y	none				
√			— Genevieve	Daughter		F W	10 S				Y Y Y	Y Y Y	FL	MD	ENG	ENG	ENG	ENG	Y	none				
√			WILLIAMS John Clifford	Bro in law		M W	32 M			Un Un	Y Y	Y Y	PA	OH	PA	PA	PA	PA	Y	Electrician	Ship yard	W		
√			— Anna Holding	Sis in law		F W	29 M				Y Y	Y Y	ENG	ENG	ENG	ENG	ENG	ENG	Y	none				
√			— Ethel May	Niece		F W	9 S				Y Y Y	Y Y Y	PA	PA	ENG	ENG	ENG	ENG	Y	none				
Fm	174	184	BACHER Alonzo E	Head	O ?	M W	67 M				Y Y	Y Y	OH	GER	GER	OH	OH	OH	Y	Farmer		OA	51	
√			— Saiphrona L	Wife		F W	61 M				Y Y	Y Y	OH	OH	OH	OH	OH	OH	Y	none				
Fm	175	185	STAUFFER David	Head	O M	M W	56 Wd				Y Y	Y Y	OH	PA	PA	PA	PA	PA	Y	Farmer	Potato Farm	OA	52	
√			JAMES Eddie	Laborer		M B	21 S				N N	N N	FL	FL	FL	FL	FL	FL	Y	Laborer	Potato Farm	W		
Fm	176	186	RAGIN Henry Columbus	Head	O M	M W	44 M				Y Y	Y Y	FL	SC	FL	FL	FL	FL	Y	Farmer	Potato Farm	OA	53	
√			— Ada	Wife		F W	35 M				Y Y	Y Y	GA	GA	GA	GA	GA	GA	Y	none				
√			— Herbert	Son		M W	17 S				Y Y	Y Y	FL	FL	FL	FL	FL	FL	Y	none				
√			— Nettie May	Daughter		F W	9 S				Y Y Y	Y Y Y	FL	FL	FL	FL	FL	FL	Y	none				
√			— Emanuel	Son		M W	7 S				Y Y Y	Y Y Y	FL	FL	FL	FL	FL	FL	Y	-				
√			WELLS Sidney J	Aunt		F W	78 Un				Y Y Y	Y Y Y	GA	GA	GA	GA	GA	GA	Y	none				
Fm	177	187	YEAGLEY James Gilbert	Head	O M	M W	37 M				Y Y	Y Y	PA	PA	PA	PA	PA	PA	Y	Farmer	Potato Farm	OA	54	
√			— Lottie Mabel	Wife		F W	38 M				Y Y	Y Y	PA	PA	PA	PA	PA	PA	Y	none				
√			— Elizabeth Capp	Daughter		F W	9 S				Y Y Y	Y Y Y	PA	PA	PA	PA	PA	PA	Y	none				
Fm	178	188	YEAGLEY Paul Rudolph	Head	O M	M W	34 M				Y Y	Y Y	PA	PA	PA	PA	PA	PA	Y	Farmer	Potato Farm	OA	55	
√			— Anna Keller	Wife		F W	31 M				Y Y	Y Y	PA	PA	PA	PA	PA	PA	Y	none				
√			— Geraldine Keller	Daughter		F W	9 S				Y Y Y	Y Y Y	OH	PA	PA	PA	PA	PA	Y	none				
√			— Dorothy Ermina	Daughter		F W	6 S				Y Y Y	Y Y Y	OH	PA	PA	PA	PA	PA	Y	none				
√			— Paul Philbert	Son		M W	8 S		[or 5]		-	-	OH	PA	PA	PA	PA	PA	Y	-				
X	179	189	WEEKS Clifford	Head	R	M B	25 M				Y Y	Y Y	FL	FL	FL	FL	FL	FL	Y	Laborer	Potato Farm	W		
			— Bessie	Wife		F B	26 M				Y Y	Y Y	GA	FL	FL	FL	FL	FL	Y	none				
			— Mamie	Daughter		F B	4 S				-	-	FL	FL	FL	FL	FL	FL	Y	-				
			— Ella	Daughter		F B	7/12 S				-	-	FL	FL	FL	FL	FL	FL	Y	-				
X	180	190	WASHINGTON George	Head	R	M B	40 M				Y N	Y Y	FL	FL	FL	FL	FL	FL	Y	Laborer	Potato Farm	W		
			— Essie	Wife		F B	23 M				Y Y	Y Y	GA	GA	GA	GA	GA	GA	Y	none				
X	181	191	HARRIS Henry	Head	R	M B	32 M				Y Y	Y Y	GA	GA	GA	GA	GA	GA	Y	Laborer	Potato Farm	W		
			— Marie	Wife		F B	28 M				Y Y	Y Y	GA	VA	GA	GA	GA	GA	Y	none				
X	182	192	AUSTIN Tom	Head	O M	M B	37 M				Y Y	Y Y	FL	FL	FL	FL	FL	FL	Y	Laborer	Saw Mill	W		
			— Lizzie	Wife		F B	29 M				Y Y	Y Y	NC	NC	NC	NC	NC	NC	Y	none				
			— Laurie	Son		M B	13 S				Y Y Y	Y Y Y	FL	FL	FL	FL	FL	FL	Y	none				
			— Edgar	Son		M B	11 S				Y Y Y	Y Y Y	FL	FL	FL	FL	FL	FL	Y	none				
			— Bertie	Daughter		F B	10 S				Y Y Y	Y Y Y	FL	FL	FL	FL	FL	FL	Y	none				
			— Willie	Son		M B	8 S				Y Y Y	Y Y Y	FL	FL	FL	FL	FL	FL	Y	none				
X	183	193	HALTON John J	Head	R	M W	53 M				Y Y	Y Y	AL	AL	AL	AL	AL	AL	Y	Laborer	Potato Farm	W		
			— Mary E	Wife		F W	37 M				Y Y	Y Y	FL	FL	FL	FL	FL	FL	Y	none				
			— Louis E	Son		M W	28 S				Y Y	Y Y	FL	AL	FL	FL	FL	FL	Y	Laborer	Potato Farm	W		
			— Mamie Caroline	Daughter		F W	12 S				Y Y Y	Y Y Y	FL	AL	FL	FL	FL	FL	Y	none				
			— Madeline E	Daughter		F W	6 S				-	-	FL	AL	FL	FL	FL	FL	Y	-				
X	184	194	THOMAS John T.	Head	R	M B	38 S				Y Y	Y Y	FL	FL	FL	FL	FL	FL	Y	Laborer	Potato Farm	W		
Fm	185	195	SMITH Robert E	Head	R	M W	48 M				N N	N N	MS	SC	MS	MS	MS	MS	Y	Manager	Potato Farm	W	56	
			— Mina E	Wife		F W	41 M				N N	N N	MS	AL	AL	AL	AL	AL	Y	none				
			— Johnny	Son		M W	16 S				Y Y Y	Y Y Y	MS	MS	MS	MS	MS	MS	Y	Laborer	Potato Farm	W		
			— Tommy	Son		M W	14 S				Y Y Y	Y Y Y	MS	MS	MS	MS	MS	MS	Y	none				
			— Gertrude	Daughter		F W	12 S				Y Y Y	Y Y Y	MS	MS	MS	MS	MS	MS	Y	none				
			— Mary	Daughter		F W	10 S				Y Y Y	Y Y Y	MS	MS	MS	MS	MS	MS	Y	none				
			— Oscar	Son		M W	8 S				Y Y Y	Y Y Y	MS	MS	MS	MS	MS	MS	Y	none				

Florida		FOURTEENTH CENSUS OF THE UNITED STATES: 1920—POPULATION										Putnam County		East Palatka (not Inc.) Precinct 9		Incorporated Place		Supervisor's District 44		Page 173				
Enumerated on the		15th day of January, 1920		Mrs. Ida J. Thigpin, Enumerator		Enumeration District 148		Sheet 16B																
LOCATION.		NAME.		RELATION.		HOME.		PERSONAL.		CITIZEN- SHIP		EDUCA- TION		NATIVITY & MOTHER TONGUE				OCCUPATION						
Dwelling	Family			Own/Rent	Mortgage/Free	Sex	Race	Age, last birthday	Marital Status	Yr. Imm. Nat. or Alien	Yr. Nat.	All. Sch. Read	Write	Birth Place Person	Language	Birth Place Father	Language	Birth Place Mother	Language	Able to speak English	Trade, Profession, Work	Industry, business, or establishment	Employer's Salary/Wage	# Farm Schedule
✓	185	195	— Herman	Son		M	W	6	S			Y	Y	MS	MS	MS				Y	-			
✓			— Evelina	Daughter		F	W	4	S			-	-	MS	MS	MS				Y	-			
✓			— Elmer Gaston	Son		M	W	2	S			-	-	FL	MS	MS				Y	-			
Fm	186	196	HARRIS William P	Head	R	M	W	72	Wd			Y	Y	AL	AL	AL				Y	Laborer	Potato Farm	W	57
✓			PARISH Jane	Daughter		F	W	45	Wd			Y	Y	MS	AL	AL				Y	none			
✓			SMITH Lee	Cousin		M	W	35	S			Y	Y	MS	SC	MS				Y	Laborer	Potato Farm	W	
X	187	197	MATHIS Alberta	Head	O F	F	B	28	Wd			Y	Y	SC	SC	SC				Y	Laborer	Potato Farm	W	
			— Alberta Jr	Daughter		F	B	11	S			Y	Y	SC	SC	SC				Y	none			
X	188	197	HENDS Fred	Head	O M	M	B	32	M			Y	Y	GA	unknownUS	GA				Y	Laborer	Potato Farm	W	
			— Blanch	Wife		F	B	19	M			Y	Y	GA	GA	GA				Y	none			
X	189	199	HARNEY Hally	Head	R	M	B	36	M			Y	Y	GA	GA	GA				Y	Laborer	Potato Farm	W	
			— Emma	Wife		F	B	29	M			Y	Y	FL	FL	FL				Y	none			
			— Lillie Mae	Daughter		F	B	11	S			Y	Y	FL	GA	FL				Y	none			
			— Willie	Son		M	B	9	S			Y	N	FL	GA	FL				Y	none			
Fm	190	200	ANMERMAN Albert A	Head	O M	M	W	78	M			Y	Y	PA	PA	PA				Y	Farmer	Potato & Truck Farm	OA	58
✓			— Emma A	Wife		F	W	74	M			Y	Y	PA	PA	PA				Y	none			
Fm	191	201	CONRAD George Andrew	Head	O M	M	W	37	M			Y	Y	KY	GER	GER	KY			Y	Farmer	Potato Farm	OA	59
✓			— Margaret Gertrude	Wife		F	W	20	M			Y	Y	MI	MI	MI				Y	none			
Fm	192	202	LANGFORD William Kennon	Head	O M	M	W	48	M			Y	Y	GA	AL	AL				Y	Farmer	Potato & Truck	OA	60
✓			— Georgia	Wife		F	W	39	M			Y	Y	GA	GA	SC				Y	none			
✓			— Elwin Kennon	Son		M	W	11	S			Y	Y	FL	GA	GA				Y	none			
✓			— Georgie	Daughter		F	W	7	S			Y	-	FL	GA	GA				Y	none			
✓			— Agnes	Daughter		F	W	5	S			-	-	FL	GA	GA				Y	none			
✓			FREY Albert G	Lodger		M	W	70	Un			Y	Y	FL	GER	GER	GA			Y	Laborer	Potato Farm	W	
Fm	193	203	HULTMAN Henry	Head	O M	M	W	29	S	1910	N1915	Y	Y	GER	GER	GER	GER	GER	GER	Y	Farmer	Potato Farm	OA	61
Fm	194	204	ALFORD Bryant	Head	O F	M	W	48	Wd			Y	Y	FL	FL	FL				Y	Farmer	Potato Farm	OA	62
✓			— Marvin	Son		M	W	17	S			Y	Y	FL	FL	FL				Y	Laborer	Potato Farm		
✓			— Frank	Son		M	W	15	S			Y	Y	FL	FL	FL				Y	Laborer	Potato Farm		
✓			— Lillie	Daughter		F	W	12	S			Y	Y	FL	FL	FL				Y	none			
✓			— Pauline	Daughter		F	W	10	S			Y	Y	FL	FL	FL				Y	none			
Fm	195	205	DAY James Hardy	Head	O F	M	W	45	M			Y	Y	GA	GA	GA				Y	Farmer	Potato Farm		63
✓			— Cynthia A	Mother		F	W	76	Wd			Y	Y	GA	GA	GA				Y	none			
X	196	206	MCNORTEN William L	Head	R	M	W	58	M	Un	Un	Y	Y	SCOT	ENG	SCOT	SCO	SCOT	SCO	Y	Laborer	Dredge Work	W	
			— Beatrice A	Wife		F	W	51	M	Un	Un	Y	Y	ENG	ENG	ENG	ENG	ENG	ENG	Y	none			
			WHIDDON Alston J	boarder		M	W	17	S			N	Y	FL	FL	FL				Y	Laborer	Dredge Work	W	
X	197	207	HUGGINS Camelia	Head	O F	F	B	44	Wd			Y	Y	GA	unknownUS	unknUS				Y	Laborer	Working out	W	
			— Lillie	Daughter		F	B	24	S			Y	Y	FL	FL	GA				Y	none			
			WILSON James	Lodger		M	B	21	M			Y	Y	GA	unknownUS	unknUS				Y	Laborer	Potato Farm	W	
			— Pinkie	Lodger		F	B	16	M			N	N	FL	FL	FL				Y	none			
X	198	208	BRYANT Richard	Head	O F	M	B	55	M			N	N	FL	FL	FL				Y	Farmer			
			— Catherine	Wife		F	B	53	M			Y	Y	SC	unknownUS	unknUS				Y	none			
			— Horace	Son		M	B	21	S			Y	Y	FL	FL	SC				Y	at school	Jacksonville		
			— Elisha	Son		M	B	18	S			Y	Y	FL	FL	SC				Y	Laborer	Farm	W	
			— Annie	Daughter		F	B	16	S			Y	Y	FL	FL	SC				Y	none			
			— Lawrence	Son		M	B	14	S			Y	Y	FL	FL	SC				Y	none			
			— Edwin	Son		M	B	12	S			Y	Y	FL	FL	SC				Y	none			
			— Fanny	Daughter		F	B	9	S			-	-	FL	FL	SC				Y	none			
			— Harry	Son		M	B	7	S			-	-	FL	FL	SC				Y	none			
			PORTER Alzie	Boarder		F	B	34	S			Y	Y	FL	FL	NC				Y	Teacher	Public School	W	

Florida

FOURTEENTH CENSUS OF THE UNITED STATES: 1920—POPULATION

Putnam County East Palatka (not Inc.) Precinct 9

Incorporated Place

Supervisor's District 44

Page 174

Enumerated on the 17th day of January, 1920

Mrs. Ida J. Thigpin, Enumerator

Enumeration District 148

Sheet 17A

LOCATION.			NAME.	RELATION.	HOME.	PERSONAL.				CITIZEN- SHIP.	EDUCATION.		NATIVITY & MOTHER TONGUE						OCCUPATION		Employer Salary/ Wage	# Farm Schedule						
Dwelling	Family				Own/Rent	Sex	Race	Age last birthday	Marital Status	Yr. In- nat.	Yr. Nat- ural- ized	Yr. Nat- l.	Att. Sch. Read	Write	Birth Place	Person	Language	Birth Place	Father	Language			Birth Place	Mother	Language	Able to Speak English	Trade, Profes- sion, Work	Industry, business, or estab- lish- ment
X	199	208	SHARON George	Head	O F	M B	46 M						Y Y		SC	NC	SC							Y	Laborer	Truck Farm	W	
			— Ellen	wife		F B	39 M						Y Y		SC	SC	SC							Y	Laborer	Working out	W	
			— Ellen	Daughter		F B	12 S						Y Y Y		FL	SC	SC							Y	-			
			— Josephine	Daughter		F B	6 S						-		FL	SC	SC							Y	-			
			— George	Son		M B	4 S						-		FL	SC	SC							Y	-			
			— Pearl	Daughter		F B	1 S						-		FL	SC	SC							Y	-			
X	200	209	MORGAN Ben	Head	R	M B	32 M						Y Y		FL	unknownUS	unknownUS							Y	Laborer	Potato Farm	W	
			— Addie	Wife		F B	19 M						N N		GA	GA	GA							Y	none			
			— Pollie	Daughter		F B	8 S						-		FL	FL	FL							Y	-			
			— Elizabeth	Sister law		F B	12 S						N N		FL	unknownUS	GA							Y	-			
			— Rosa May	Niece		F B	16 S						N N		FL	FL	unknownUS							Y	none			
			— Idella	sis in law		F B	6 S						-		GA	unknownUS	GA							Y	-			
			— Lessie May	sis in law		F B	5 S						-		FL	unknownUS	GA							Y	-			
			— Vernon	Son		M B	6 S						-		FL	FL	unknownUS							Y	-			
			— Jack	Father in law		M B	75 M						N N		GA	unknownUS	unknownUS							Y	Laborer	Potato Farm	W	
			— Rosa	Mother in law		F B	60 M						-		GA	GA	GA							Y	Laborer	Potato Farm	W	
X	201	210	MORGAN Green	Head	R	M B	31 M						Y Y		FL	FL	unknownUS							Y	Laborer	Potato Farm	W	
			— Hattie	wife		F B	25 M						N N		FL	FL	FL							Y	none			
			— James Hartfinch	Son		M B	16 S						N N		FL	FL	FL							N	Laborer	Potato Farm	W	
			— Mary Lee	Daughter		F B	14 S						Y Y Y		FL	FL	FL							Y	-			
			— Roland	Son		M B	12 S						-		FL	FL	FL							Y	Laborer	Potato Farm	W	
			— Albert	Son		M B	10 S						-		FL	FL	FL							N	-			
			— Robert	Son		M B	8 S						-		FL	FL	FL							Y	-			
			— Essie	Daughter		F B	6 S						-		FL	FL	FL							Y	-			
			— Parker	Son		M B	4 S						-		FL	FL	FL							Y	-			
			— Cleveland	Son		M B	2 S						-		FL	FL	FL							N	-			
X	202	211	GRAHAM Will	Head	R	M B	34 M						N N		SC	unknownUS	unknownUS							Y	Laborer	Saw Mill	W	
			— Janie	Wife		F B	29 M						Y Y		FL	VA	GA							Y	Laborer	Potato Farm	W	
			— William	Son		M B	11 S						Y Y Y		FL	SC	FL							Y	-			
			— Janie	Daughter		F B	7 S						-		FL	SC	FL							Y	-			
			— Charlie Lee	Son		M B	5 S						-		FL	SC	FL							Y	-			
			WALKER Mose	Boarder		M B	33 M						Y Y		FL	unknownUS	unknownUS							Y	Laborer	Potato Farm	W	
X	203	212	HARRIS Carrie	Head	R	F B	24 M						Y Y		FL	FL	GA							Y	Laborer	Potato Farm	W	
			— Ruth	Daughter		F B	10 S						Y Y Y		FL	FL	FL							Y	-			
			— M.C.	Son		M B	5 S						-		FL	FL	FL							Y	-			
			— Emry	Son		M B	4 S						-		FL	FL	FL							Y	-			
			— Addison	Brother		M B	30 S						N N		SC	SC	SC							Y	Laborer	Potato Farm	W	
			SWILLY Georgia	Sister		F B	20 S						N N		FL	FL	FL							Y	Laborer	Potato Farm	W	
X	204	213	EDMONDS Obidiah	Head	R	M B	25 M						Y Y		FL	FL	FL							Y	Laborer	Potato Farm	W	
			— Bertha	wife		F B	22 M						Y Y		FL	GA	FL							Y	none			
			— Emma	Daughter		F B	6 S						Y		FL	FL	FL							Y	-			
X	205	214	MACK Thomas	Head	R	M B	47 M						Y Y		SC	SC	SC							Y	Laborer	Potato Farm	W	
			— Mamie	Wife		F B	33 M						Y Y		SC	SC	SC							Y	none			
			— Thomasinia	Daughter		F B	14 S						Y Y Y		SC	SC	SC							Y	none			
			— Catherine	Daughter		F B	13 S						Y Y Y		SC	SC	SC							Y	-			
			— Christopher	Son		M B	9 S						Y Y Y		SC	SC	SC							Y	-			
			— Shelly	Son		M B	6 S						-		SC	SC	SC							Y	-			
			— Janie Lee	Daughter		F B	5 S						-		FL	SC	SC							Y	-			
			— Elizabeth	Daughter		F B	4 S						-		FL	SC	SC							Y	-			
			— Lettie May	Daughter		F B	2 S						-		FL	SC	SC							Y	-			

Florida **FOURTEENTH CENSUS OF THE UNITED STATES: 1920—POPULATION**

Putnam County — East Palatka (not Inc.) Precinct 9 Incorporated Place _____ Supervisor's District 44 Page 174
 Enumerated on the 17th day of Jan. 1920 Mrs. Ida J. Thigpin Enumerator Enumeration District 148 Sheet 17B

LOCATION.			NAME.	RELATION.	HOME.	PERSONAL.	CITIZEN.	EDUCA.	NATIVITY & MOTHER TONGUE						OCCUPATION							
Dwelling	Family				Own/Rent	DESCRIPTION.	SHIP	TION	Language	Birth	Place	Father	Language	Birth	Place	Mother	Language	Able to Speak English	Trade, Profession, Son, Work	Industry, business, establishment	Employer Salary/Wage	# Farm Schedule
						Sex Race Age last birthday Marital Status	Yr. Imm. Nat. Yr. Nat.	Read Write	Language	Place	Person	Language	Language	Place	Person	Language	Language	English	Work	establishment	Wage	Schedule
	206	214	— Edith	Daughter		F B 1/2 S		-	FL	SC	SC							-				
X	207	215	MORGAN John	Head	R	M B 40 M		Y Y	FL	FL	GA							Y	Laborer	Potato Farm	W	
			— Nancy	Wife		F B 40 M		Y Y	GA	unknownUS	unknUS							Y	none			
			— Curly	Son		M B 11 S		Y Y Y	FL	FL	GA							Y	-			
			— Leroy	Son		M B 9 S		Y	FL	FL	GA							Y	-			
			— Frank	Son		M B 7 S		Y	FL	FL	GA							Y	-			
			— Rasher	Son		M B 12 S		Y Y Y	FL	FL	GA							Y	Laborer	Potato Farm	W	
X	208	216	OSTEEN Martin B	Head	R	M W 42 M		Y Y	FL	FL	GA							Y	Laborer	Potato Farm	W	
			— Minnie	Wife		F W 33 M		Y Y	FL	FL	GA							Y	none			
			— Jessie	Son		M W 14 S		Y Y Y	FL	FL	FL							Y	none			
			— Marlin	Son		M W 6 S		Y	FL	FL	FL							Y	-			
			— Daisy	Daughter		F W 5 S		-	FL	FL	FL							Y	-			
			TYSON Clifford	Nephew		M W 12 S		Y Y Y	FL	FL	FL							Y	none			
X	209	217	ROBINSON Moses	Head	Un	M B 38 M		N N	FL	SC	FL							Y	Carpenter	Ship yard	W	
			— Francis	wife		F B 37 M		Y Y	FL	UnknUS	GA							Y	none			
			— Christiana	Daughter		F B 17 S		Y Y Y	FL	FL	FL							Y	-			
			— Frank	Son		M B 8 S		Y	FL	FL	FL							Y	-			
X	210	218	WAGNER Lonnie	Head	R	M B 28 Un		Y Y	FL	SC	SC							Y	Laborer	Bridge Co	W	
			— Leola	Sister		F B 27 Un		Y Y	FL	SC	SC							Y	Cook	Private Family	W	
			WILSON Carrie	Lodger		F B 23 Un		Y Y	SC	SC	SC							Y	Cook	Private Family	W	
Fm	211	219	FRY James Henry	Head	O F	M W 43 Un		Y Y	FL	ENG	ENG	FL						Y	Farmer	Potato Farm	OA	66
Fm	212	220	CARRE Almon Joseph	Head	O M	M W 39 M		Y Y	OH	OH	OH							Y	Farmer	Potato Farm	OA	67
√			— Edna	Wife		F W 34 M		Y Y	OH	OH	OH							Y	none			
√			BARWIRE Helen	Step dau		F W 16 S		Y Y Y	OH	OH	OH							Y	none			
√			— William Thomas	Step Son		M W 13 S		Y Y Y	OH	OH	OH							Y	none			
√			BELL Lewis	Laborer		M B 40 Un		Y Y	VA	UnknUS	UnknUS							Y	Laborer	Potato Farm	W	
X	213	221	BRYANT Samuel	Head	R	M B 23 M		Y Y	FL	FL	SC							Y	Laborer	Potato Farm	W	
			— Mary	wife		F B 20 M		Y Y	SC	NC	SC							Y	none			
Fm	214	222	BRYANT James	Head	O F	M B 32 M		Y Y	FL	FL	SC							Y	Farmer&Laborer	Potato Farm	W&Oa	68
√			— Victoria	Wife		F B 26 M		Y Y	FL	FL	FL							Y	none			
√			— William Cullen	Son		M B 7 S		Y Y Y	FL	FL	FL							Y	none			
√			— James Thomas	Son		M B 6 S		-	FL	FL	FL							Y	none			
√			— Norman	Son		M B 2 S		-	FL	FL	FL							Y	-			
Fm	215	223	BOLLING Robert	Head	O F	M B 24 M		Y Y	FL	NC	FL							Y	Farmer	Potato Farm	OA	69
√			— Addie Elise	wife		F B 26 M		Y Y	GA	GA	GA							Y	none			
√			— Robert	Son		M B 3 S		-	FL	FL	GA							Y	-			
√			— Jarintha	Daughter		F B 2 S		-	FL	FL	GA							Y	-			
√			— Tobias	Father		M B 72 Wd		Y Y	NC	NC	NC							Y	Laborer	Orange Grove	W	
X	216	224	BOLLING Andrew	Head	O F	M B 62 M		Y Y	NC	NC	NC							Y	Minister	A.M.E. church	W	
			— Lizzie	wife		F B 58 M		Y Y	FL	FL	FL							Y	none			
Fm	217	225	BOLLING William M	Head	O F	M B 55 M		Y Y	NC	NC	NC							Y	Farmer	Truck & Potato	OA	70
√			— Ella	wife		F B 56 M		Y Y	VA	VA	VA							Y	none			
√			— Ellen	Daughter		F B 20 S		Y Y	FL	NC	VA							Y	none			
X	218	226	BOLLING James	Head	O F	M B 53 M		Y Y	NC	NC	NC							Y	Laborer	Potato Farm	W	
			— Carrie	wife		F B 30 M		Y Y	SC	SC	SC							Y	Washer woman	Private Family	W	
Fm	219	227	WHITE Robert	Head	O F	M B 60 M		N N	GA	GA	GA							Y	Farmer&Laborer	Potato Farm	W&Oa	71
√			— Louisa	wife		F B 54 M		Y Y	NC	NC	NC							Y	none			
√			— Anna	Daughter		F B 19 S		Y Y	FL	GA	NC							Y	Cook	Private Family	W	
√			WOODS Robert	Grand-son		M B 5 S		-	FL	UnknUS	FL							Y	-			
√			— Geneva	Grand-dau		F B 3 S		-	FL	UnknUS	FL							Y	-			

LOCATION.		NAME.	RELATION.	HOME.	PERSONAL.	CITIZEN- SHIP.	EDUCA- TION.	NATIVITY & MOTHER TONGUE			OCCUPATION						
Dwelling	Family			Owned	Sex	Age last birthday	Yr. Nat.	Yr. Nat.	Language	Language	Language	Language	Trade, Profes- sion, Work	Industry, business, or establish- ment	Employer Salary Wage	# Farm Schedule	
				Mortgage/ Free	Race	Marital Status	Yr. Nat.	Yr. Nat.	Language	Language	Language	Language	Trade, Profes- sion, Work	Industry, business, or establish- ment	Employer Salary Wage	# Farm Schedule	
X	220	228	DARDEN Paul	Head	O M	M B 35 M			Y Y	GA	GA	GA	Y	Laborer	Potato Farm	W	
			— Loler	wife		F B 45 M			Y Y	GA	GA	GA	Y	none			
			— Travis	Son		M B 11 S			N N	GA	GA	GA	Y	-			
			— Ellinor	Daughter		F B 9 S			Y Y Y	GA	GA	GA	Y	-			
X	221	229	MCCLLOUD Willis	Head	R	M B 52 M			Y Y	GA	GA	GA	Y	Laborer	Potato Farm	W	
			— Amanda	wife		F B 33 M			Y Y	FL	FL	FL	Y	none			
X	222	230	WATTS MCKinley	Head	R	M B 22 M			N N	FL	FL	FL	Y	Laborer	Potato Farm	W	
			— Hattie	wife		F B 20 M			N N	FL	FL	FL	Y	none			
			— A.J.	Son		M B 3 S			-	FL	FL	FL	Y	-			
			— Lois	Daughter		F B 1 S			-	FL	FL	FL	Y	-			
			MILES Oliver	Cousin		M B 20 S			Y Y	FL	UnknownUS	GA	Y	Laborer	Potato Farm	W	
X	223	231	WARD Ransom A	Head	R	M B 45 M			Y Y	NC	NC	NC	Y	Minister	A.M.E. church	W	
			— Mattie	Wife		F B 39 M			Y Y	RI	NC	NC	Y	none			
			— Robert Lee	Son		M B 18 S			Y Y	FL	NC	RI	Y	Waiter	Hotel	W	
Fm	224	232	WALKER Herbert	Head	O F	M B 52 M			Y Y	FL	SC	SC	Y	Farmer & Laborer	Truck Farm	W	OA72
√			— Janet	Wife		F B 42 M			Y Y	FL	VA	SC	Y	none			
√			— Walter	Son		M B 21 S			Y Y	FL	FL	FL	Y	Laborer	Farm & Grove	W	
√			— Albert	Son		M B 20 S			Y Y	FL	FL	FL	Y	Laborer	Farm & Grove	W	
√			— Laney	Daughter		F B 18 S			Y Y	FL	FL	FL	Y	Cook	Private Family	W	
√			— Hattie	Daughter		F B 16 S			Y Y Y	FL	FL	FL	Y	none			
√			— Dottie	Daughter		F B 13 S			Y Y Y	FL	FL	FL	Y	none			
√			— Virginia	Daughter		F B 12 S			Y Y Y	FL	FL	FL	Y	none			
√			— Lillian	Daughter		F B 10 S			Y Y Y	FL	FL	FL	Y	-			
√			— Ernest	Son		M B 6 S			-	FL	FL	FL	Y	-			
√			— Emily	Daughter		F B 5 S			-	FL	FL	FL	Y	-			
√			— Alberta	Daughter		F B 2 S			-	FL	FL	FL	Y	-			
√			— Ulysses	Son		M B 7/12 S			-	FL	FL	FL	-	-			
Fm	225	233	SMITH Margaret	Head	O M	F B 55 M			N N	FL	VA	UnknUS	Y	Farmer	Potato & Truck	OA	73
√			REID Hanna	Daughter		F B 25 S			Y Y	FL	FL	FL	Y	Cooking	Private Family	W	
√			— George	Son		M B 35 S			Y Y	FL	FL	FL	Y	Laborer	Farm	W	
√			— Bertha May	Grand Dau		F B 11 S			Y Y	FL	FL	FL	Y	none			
√			PORTER Robert	lodger		M B 25 S			Y Y	FL	FL	FL	Y	Laborer	Orange Grove	W	
Fm	226	234	BRYANT Frank	Head	O F	M B 59 M			Y Y	FL	NC	NC	Y	Farmer	Truck	OA	74
√			— Mary	wife		F B 47 M			Y Y	FL	FL	NC	Y	Washerwoman	at home	OA	
√			— Perry	Son		M B 26 S			Y Y	FL	FL	FL	Y	none			
√			— Margaurite	Daughter		F B 14 S			Y Y Y	FL	FL	FL	Y	none			
√			— Lilah	Daughter		F B 10 S			Y Y Y	FL	FL	FL	Y	none			
√			— Rhoda	Daughter		F B 8 S			Y	FL	FL	FL	Y	none			
X	227	235	BAKER Maggie	Head	R	F B 45 M			N N	GA	GA	GA	Y	Laborer	Potato Farm	W	
X	228	236	PRAY William	Head	O M	M B 33 M			Y Y	FL	FL	FL	Y	Cooper	Barrell Factory	W	
			— Daisy	wife		F B 26 M			Y Y	FL	FL	FL	Y	none			
			— Cleveland	Son		M B 11 S			Y Y Y	FL	FL	FL	Y	none			
Fm	229	237	BRUCE William W	Head	O F	M B 65 M			Y Y	SC	VA	UnknUS	Y	Farmer	Truck & Potato	OA	76
√			— Sylvia	wife		F B 58 M			Y Y	GA	GA	GA	Y	none			
√			— William	Son		M B 17 S			Y Y Y	FL	SC	GA	Y	Cooper	Barrell Factory	W	
√			HALL Pearl	Daughter		F B 22 M			Y Y	FL	SC	GA	Y	none			
√			— Obidiah	Son-in-law		M B 28 M			Y Y	FL	FL	FL	Y	Cooper	Barrell Factory	W	
√			SAMPSON Idella	Daughter		F B 20 M			Y Y	FL	SC	GA	Y	none			
√			— Lonnie	Son-in-law		M B 24 M			N N	FL	FL	FL	Y	Chauffeur	Fertilizer Co	W	

Florida		FOURTEENTH CENSUS OF THE UNITED STATES: 1920—POPULATION																						
Putnam County		Precinct 9 East Palatka (not Inc)				Incorporated Place				Supervisor's District 44				Page 175										
Enumerated on the		20 day of January, 1920				Mrs. Ida J Thigpin				Enumerator				Enumeration District 148				Sheet 18B						
LOCATION.			NAME.	RELATION.	HOME.	PERSONAL					CITIZEN-EDUCA-		NATIVITY & MOTHER TONGUE					OCCUPATION						
X	Dwelling	Family			Own/Rent	Mortgage/Free	DESCRIPTION.					Yr. Imm. Nat. Adm. Yr. Nat.	All Sch. Read Write	Birth Place Person	Language	Birth Place Father	Language	Birth Place Mother	Language	Able to Speak English	Trade, profes- sion, Work	Industry, business, establish- ment	Employer Salary/ Wage	# Farm Schedule
							Sex	Race	Age last birthday	Marital Status	Yr. Nat.													
X	230	238	WALKER David	Head	O	F	M	B	35	M		Y	Y	FL	SC	SC	Y	Y	Laborer	Potato Farm	W			
			— Rosa	wife			F	B	31	M		Y	Y	FL	GA	GA	Y	Y	none					
			— Harry	Son			M	B	12	S		Y	Y	FL	FL	FL	Y	Y	none					
			— David Jr	Son			M	B	9	S		Y		FL	FL	FL	Y		-					
			— Andrew	Son			M	B	7	S		Y		FL	FL	FL	Y		-					
			— Purcell	Son			M	B	5	S				FL	FL	FL	Y		-					
			— Robert	Son			M	B	3	S				FL	FL	FL	Y		-					
			— Alberta	Daughter			F	B	1	S				FL	FL	FL	Y		-					
X	231	239	WAGNER Jonas	Head	R		M	B	60	Wd		N	N	SC	NC	NC	Y	Y	none					
			— Maria	Daughter			F	B	33	Wd		Y	Y	FL	SC	FL	Y	Y	Washerwoman	at home	OA			
Fm	232	240	ROGERS Charles E	Head	O	F	M	W	60	M		Y	Y	PA	PA	PA	Y	Y	Farmer	Truck Farm	OA	77		
			— Adele S	wife			F	W	51	M		Y	Y	NY	GER	GER	Y	Y	none					
Fm	233	241	THOMAS Alex	Head	O	F	M	B	56	M		Y	Y	NC	NC	NC	Y	Y	Farmer	Potato	OA	78		
			— Anna	Wife			F	B	55	M		Y	Y	GA	GA	GA	Y	Y	none					
			— Bell	Daughter			F	B	23	S		Y	Y	FL	NC	GA	Y	Y	Cook	Private Family	W			
			— Carrine	Daughter			F	B	20	S		Y	Y	FL	NC	GA	Y	Y	none					
			— Cornelius	Son			M	B	18	S		Y	Y	FL	NC	GA	Y	Y	Laborer	Saw Mill	W			
			— Horace	Son			M	B	15	S		Y	Y	FL	NC	GA	Y	Y	Laborer	Saw Mill	W			
			— Ethel	Daughter			F	B	12	S		Y	Y	FL	NC	GA	Y	Y	none					
X	234	242	BITHER George L	Head	O	F	M	W	49	M		Y	Y	ME	ME	ME	Y	Y	Painter Cont.	Public work	OA			
			— Nancy C.	Wife			F	W	48	M		Y	Y	ME	ME	ME	Y	Y	none					
			— Morris I	Son			M	W	18	S		Y	Y	ME	ME	ME	Y	Y	none					
			— George L Jr.	Son			M	W	17	S		Y	Y	ME	ME	ME	Y	Y	none					
X	235	242	BURCH Joshua	Head	O	F	M	W	59	M		Y	Y	NY	NY	NY	Y	Y	Fisherman	Shad fishing	W			
			— Salina	wife			F	W	61	M		Y	Y	NY	NY	NY	Y	Y	none					
Fm	236	243	WALKER William	Head	O	F	M	B	47	M		Y	Y	SC	SC	SC	Y	Y	Farmer	Potato Farm	OA	79		
			— Fanny	wife			F	B	42	M		Y	Y	GA	VA	VA	Y	Y	none					
			— Eunice	Daughter			F	B	16	S		Y	Y	FL	SC	GA	Y	Y	none					
Fm	237	244	ROUNDTREE William R	Head	O	F	M	B	61	M		Y	Y	GA	GA	GA	Y	Y	Farmer		OA	81		
			— Mary Lou	wife			F	B	45	M		Y	Y	GA	GA	GA	Y	Y	none			(Sic)		
			— Ethel Lee	Daughter			F	B	19	M		Y	Y	FL	GA	GA	Y	Y	none					
X	238	245	PAGE James B	Head	O	M	M	B	68	Wd		N	N	SC	SC	SC	Y	Y	none Blind					
X	239	246	HARRIS Si H.	Head	O	F	M	B	38	M		Y	Y	GA	GA	GA	Y	Y	Carpenter	Ship yard	W			
			— Diccie	wife			F	B	20	M		Y	Y	FL	UnknownUS	Unknr:US	Y	Y	none					
Fm	240	247	USINA Harry	Head	O	M	M	W	42	S		Y	Y	FL	FL	FL	Y	Y	Farmer	Potato Farm	OA	81		
			— John	Brother			M	W	40	S		Y	Y	FL	FL	FL	Y	Y	Farmer	Potato Farm				
X	241	248	HEDRICK Stephen H	Head	O	F	M	W	56	M		Y	Y	DE	DE	PA	Y	Y	Watchman	Ship yard	W			
			— Emma Bell	wife			F	W	55	M		Y	Y	PA	MD	PA	Y	Y	none					
			— Jessie	Daughter			F	W	33	M		Y	Y	PA	DE	PA	Y	Y	none					
			— Phebe	Daughter			F	W	24	S		Y	Y	PA	DE	PA	Y	Y	none					
			— Harry	Son			M	W	19	S		Y	Y	PA	DE	PA	Y	Y	Laborer	Ship yard	W			
			— Hazel	Daughter			F	W	17	S		Y	Y	PA	DE	PA	Y	Y	none					
			— Irene	Daughter			F	W	10	S		Y	Y	PA	DE	PA	Y	Y	none					
			— Russell	Grand-son			M	W	13	S		Y	Y	PA	PA	PA	Y	Y	none					
			— Samuel	Grand-son			M	W	11	S		Y	Y	PA	PA	PA	Y	Y	-					
X	247	249	DAWSON Raymond	Head	O	F	M	B	74	M		N	N	GA	GA	GA	Y	Y	none					
			— Julia	wife			F	B	65	M		N	N	GA	GA	GA	Y	Y	Laborer	Potato Farm	W			
Fm	243	250	JENKINS Gene	Head	O	F	F	W	55	M		Y	Y	PA	SCOT	Scor	PA	Y	Y	Farmer	Potato Farm	OA	82	
			CANNON Mary Grace	Mother			F	W	74	Wd		Y	Y	PA	SCOT	Scor	SCOT	Y	Y	None				
			[or VANNAN]																					

LOCATION.			NAME.	RELATION.	HOME.	PERSONAL.					CITIZEN-EDUCA-			NATIVITY & MOTHER TONGUE					OCCUPATION			# Farm Schedule								
Dwelling	Family				Owrent	Mortgage/Free	Sex	Race	Age last birthday	Marital Status	Yr. Imm.	Natur/ Alien	Yr. Nat.	All. Sch.	Read	Write	Birth Place	Person	Language	Birth Place	Father		Language	Birth Place	Mother	Language	Able to Speak English	Trade, Profession, Work	Industry, business, or establishment	Employer Salary/ Wage
X	244	251	ANDERSON Alfred — Selma DUMPE August	Head wife Lodger	R		M W	58 M	1887 Al	Al	Y Y	SWE SWE	SWE SWE	SWE SWE	SWE SWE	SWE SWE	Y	Fisherman	Shad Fishing	W										
Fm	245	252	MARITANI Kameo — Mary E GOODSPEED Nathan MAY IDA Frank	Head wife Bro-in-law Boarder	O F		M JP*	42 M	Un Un Un	Un	Y Y	JAP JAP	JAP JAP	JAP JAP	JAP JAP	JAP JAP	Y	Merchant&Farmer	retail Store	OA									84	
Fm	246	253	PINKSTON Masca — Mattie — Buelah — Alvina — Frank — Elbert — Olive — Edna — Annie — Thomas Warren	Head wife Daughter Daughter Son Son Daughter Daughter Son	O F		M B	52 M			Y Y	GA	GA	GA	GA	GA	Y	Farmer&Laborer	Potato Farm	OA W									85	
Fm	247	254	MITCHELL William — Tiny	Head Wife	O F		M B	60 M			Y Y	NC	NC	NC	NC	NC	Y	Farmer	Truck Farm	OA									86	
Fm	248	255	HAMPTON Mack C — Hattie — Mable — Malachi — Walter Isaac — Fredrick L	Head Wife Daughter Son Son Son	O F		M B	44 M			Y Y	FL	SC	GA	FL	FL	Y	Farmer & Opr	Truck Farm	OA									87	
X	249	256	EAGELTON Richard — Viola [or EGDELTON]	Head wife	R		M B	25 M			Y Y	GA	GA	GA	GA	GA	Y	Laborer	Orange Grove	W										
X	250	257	THOMAS Mrs. Cyrus P.	Head	R		F W	64 Wd			Y Y	WI	PA	PA	PA	PA	Y	none												
X	251	258	BURK Fred — Anna — Elizabeth	Head wife Daughter	O F		M B	26 M	[or 36]		Y Y	FL	SC	SC	SC	SC	Y	Laborer	Orange Grove	W										
Fm	252	259	DIXON Oliver [or Alvin] — Mary — Oliver Jr. — Salon — Clarence	Head wife Son Son Son	R		M B	37 M			Y Y	FL	FL	FL	FL	FL	Y	Laborer & Farmer	Orange Grove	W									88	
X	253	260	BOLLING Walter — Ruth — Langford — Levina	Head wife Son Daughter	R		M B	23 M			Y Y	FL	NC	FL	FL	FL	Y	Laborer	Orange Grove	W										
Fm	254	261	WARNER Samuel Campbell — Grace Comstock — Helen Grace ISAACS Ethereda Warner — Cyrilla Harley — Katherine W	Head Wife Daughter Daughter Grand-dau Grand-dau	O F		M W	61 M			Y Y	NY	NY	NY	NY	NY	Y	Farmer	Orange Grove	OA									89	
X	255	262	AIKEN Daniel — Daniel Jr — Mary — Adeline	Head Son Daughter Daughter	R		M B	65 Wd			Y Y	FL	SC	VA	GA	GA	Y	none Laborer Laborer	Stave Mill Orange Grove	W W										

*JP - Japanese

JAP - Japan RUS - Russia SWE - Sweden

Florida		FOURTEENTH CENSUS OF THE UNITED STATES: 1920—POPULATION											Page 176											
Putnam County		East Palatka Precinct 9			Incorporated Place			Supervisor's District 44			Sheet 19B													
Enumerated on the		21 day of January, 1920			Mrs. Ida J. Thigpin, Enumerator			Enumeration District 148																
LOCATION.		NAME.		RELATION.	HOME.	PERSONAL			CITIZEN-	EDUCA-	NATIVITY & MOTHER TONGUE			OCCUPATION										
Dwelling	Family				Own/Rent	Sex	Race	Age last birthday	Marital Status	Yr. Imm. Nat. Yr. Nat.	Yr. Nat.	Read	Write	Birth Place	Language	Birth Place	Language	Birth Place	Language	Able to Speak English	Trade, Profession, Work	Industry, business, establishment	Employer Salary/Wage	# Farm Schedule
	256	262	— Lee Andrew	Grand-son		M	B	1	S			-	-	FL	FL	FL								
Fm	257	263	PINKSTON Frank	Head	O F	M	B	56	M			Y	Y	GA	GA	GA	Y	Y	Y	Y	Farmer&Laborer	PotatoFarmGro	OA	90
			— Sarah	Wife		F	B	53	M			Y	Y	GA	GA	GA	Y	Y	Y	Y	None			
			— Marvin	Nephew		M	B	18	S			Y	Y	GA	GA	GA	Y	Y	Y	Y	Laborer	Farm		W
			ENIRIGS Stanley	Nephew		M	B	15	S			Y	Y	FL	unknownUS	GA	Y	Y	Y	Y	Laborer	Farm		W
Fm	258	264	KENDRICK Frank	Head	O F	M	B	60	M			Y	Y	GA	GA	GA	Y	Y	Y	Y	Farmer&Laborer	Potato Farm		91
			— Island	Wife		F	B	55	M			Y	Y	GA	GA	GA	Y	Y	Y	Y	-			
			ROBINSON Fred	Nephew		M	B	6	S			-	-	FL	unknr-US	FL	Y	Y	Y	Y	-			
X	259	265	JOHNSON Charles	Head	R	M	B	67	S			Y	Y	FL	FL	FL	Y	Y	Y	Y	Laborer	Orange Grove		W
X	260	266	HARRIS Harvey R	Head	R	M	W	49	M			Y	Y	FL	unknr-US	GA	Y	Y	Y	Y	Laborer	Orange Grove		W
			— Rosa	wife		F	W	35	M			Y	Y	GA	GA	GA	Y	Y	Y	Y	none			
			— Ethel Ledon	Daughter		F	W	18	S			Y	Y	GA	FL	GA	Y	Y	Y	Y	none			
			— Linnie Olar	Daughter		F	W	16	S			Y	Y	Y	GA	FL	GA	Y	Y	Y	none			
			— Bessie May	Daughter		F	W	14	S			Y	Y	Y	GA	FL	GA	Y	Y	Y	none			
			— Lonnie Herbert	Son		M	W	9	S			Y	-	GA	FL	GA	Y	Y	Y	Y	-			
			— Ora Lee	Daughter		F	W	6	S			-	-	GA	FL	GA	Y	Y	Y	Y	-			
			— Rosa Estell	Daughter		F	W	4	S			-	-	FL	FL	GA	Y	Y	Y	Y	-			
			— Inabell Myrtie	Daughter		F	W	6 ¹ / ₂	S			-	-	FL	FL	GA	Y	Y	Y	Y	-			
			JOHNS Joe Benjamin	Son-in-law		M	W	23	M			Y	Y	FL	FL	unknr-US	Y	Y	Y	Y	Laborer	Farm		W
X	261	267	DAVIS Amanda	Head	R	F	W	40	Wd			Y	Y	FL	SC	FL	Y	Y	Y	Y	Laborer	Potato Farm		W
			— Lila May	Daughter		F	W	18	S			Y	Y	FL	FL	FL	Y	Y	Y	Y	Laborer	Potato Farm		W
Fm	262	268	MICHAEL Henry	Head	O M	M	W	67	M			Y	Y	GA	unknr-US	unknr-US	Y	Y	Y	Y	Farmer	Potato Farm	OA	93
			— Jane	Wife		F	W	65	M			Y	Y	FL	GA	GA	Y	Y	Y	Y	none			
			— Harley	Son		F	W	25	M			Y	Y	FL	GA	FL	Y	Y	Y	Y	Laborer	Potato Farm		W
			— Lucy	Dau in law		F	W	25	M			Y	Y	WV	WV	WV	Y	Y	Y	Y	none			
			— Elnora [or Elvira]	Grand-Dau		F	W	4	S			-	-	FL	FL	WV	Y	Y	Y	Y	-			
			— Alice	Grand-Dau		F	W	3	S			-	-	FL	FL	WV	Y	Y	Y	Y	-			
			— William	Grand-Son		M	W	10 ¹ / ₂	S			-	-	FL	SC	WV	Y	Y	Y	Y	-			
X	263	269	COMER Albert Ross	Head	R	M	W	27	M			Y	Y	WV	WV	WV	Y	Y	Y	Y	Laborer	Potato Farm		W
			— Ada Idella [or JAMES]	wife		F	W	29	M			Y	Y	FL	GA	FL	Y	Y	Y	Y	none			
			— Edna	Daughter		F	W	3	S			-	-	FL	WV	FL	Y	Y	Y	Y	-			
X	264	270	DAVIS James Hugh	Head	R	M	W	23	M			Y	Y	FL	FL	FL	Y	Y	Y	Y	Laborer	Saw Mill		W
			— Ethel	wife		F	W	24	M			Y	Y	FL	ENG	ENG	Y	Y	Y	Y	none			
			— James Wilson	Son		M	W	2	S			-	-	FL	FL	FL	Y	Y	Y	Y	-			
			— Edgar Allen	Son		M	W	1	S			-	-	FL	FL	FL	Y	Y	Y	Y	-			
X	265	271	YELVINGTON Eddie	Head	R	M	W	27	M			Y	Y	FL	GA	GA	Y	Y	Y	Y	Teamster	Saw Mill		W
			— Eva	wife		F	W	23	M			Y	Y	FL	FL	FL	Y	Y	Y	Y	none			
			— Mandena	Daughter		F	W	7	S			Y	-	FL	FL	FL	Y	Y	Y	Y	-			
			— Lamar	Son		M	W	2	S			-	-	FL	FL	FL	Y	Y	Y	Y	-			
Fm	266	272	YELVINGTON Henry W	Head	O M	M	W	57	M			Y	Y	FL	FL	FL	Y	Y	Y	Y	Farmer	General Farming	OA	94
			— Mary	wife		F	W	47	M			Y	Y	GA	unknr-US	GA	Y	Y	Y	Y	none			
			— Jessie	Son		M	W	26	S			Y	Y	FL	FL	GA	Y	Y	Y	Y	Laborer	Potato Farm		W
			— Carroll	Son		M	W	23	S			Y	Y	FL	FL	GA	Y	Y	Y	Y	Laborer	Potato Farm		W
			— Balus James	Son		M	W	19	S			Y	Y	FL	FL	GA	Y	Y	Y	Y	Laborer	Potato Farm		W
			— Bertha	Daughter		F	W	17	S			Y	Y	FL	FL	GA	Y	Y	Y	Y	none			
			— Marcy	Daughter		F	W	15	S			Y	Y	Y	FL	FL	GA	Y	Y	Y	none			
			— Anna	Daughter		F	W	12	S			Y	Y	Y	FL	FL	GA	Y	Y	Y	-			
			— Henry Jr.	Son		M	W	9	S			Y	Y	Y	FL	FL	GA	Y	Y	Y	-			

LOCATION.		NAME.	RELATION.	HOME.	PERSONAL.				CITIZEN- SHIP	EDUCA- TION		NATIVITY & MOTHER TONGUE				OCCUPATION									
Dwelling	Family			Own/Rent	Sex	Race	Age last birthday	Marital Status	Yr. Immi. Natr./ Aben	Yr. Natu.	Att. Sch.	Read	Write	Birth Place Person	Language	Birth Place Father	Language	Birth Place Mother	Language	Able to Speak English	Trade, Profession, Work	Industry, business, establishment	Employer Salary/Wage	# Farm Schedule	
X	267	273	McMULLIN John — Margaret C. — Joseph — Edgar	Head wife Son Son	R	M W	64 M				Y Y	FL	unknown	US	FL	FL	FL	FL	FL	FL	Y	Carpenter	on houses	W	
			ENTGMINGER Lois	Grand-dau		F W	8 S				Y Y Y	FL	FL	FL	FL	FL	FL	FL	FL	FL	Y	none			
Fm	268	274	KELLER Harry Jackson — Nannie Buelah JONES Mattie Lucinda	Head wife Mother in law	O F	M W	52 M				Y Y	WV	VA	VA	VA	VA	VA	VA	VA	VA	Y	Carpenter&farmer	Truck Farm	OA W	95
X	269	275	WILLIAMS John — Luella — Lulu — Willie	Head wife Daughter Son	O M	M B	46 M				Y Y	SC	SC	SC	SC	SC	SC	SC	SC	SC	Y	Minister	A.M.E. Church	W	
X	270	276	MITCHELL Will — Essie	Head wife	R	M B	29 M				Y Y	SC	SC	SC	SC	SC	SC	SC	SC	SC	Y	Laborer	Saw Mill	W	
X	271	277	TWINS John Lucius — Nola	Head wife	R	M B	47 M				Y Y	PA	FL	FL	FL	FL	FL	FL	FL	FL	Y	Laborer	any thing	OA	
X	272	278	WARD Henry — Susie	Head wife	R	M B	48 M				Y Y	SC	SC	SC	SC	SC	SC	SC	SC	SC	Y	Laborer	Orange Grove	W	
X	273	279	DAVIS Rosa — Maria — Eliza — Rufus — Theo — Mamie — Della Mae — Charlie — Ollie	Head Daughter Daughter Son Son Daughter Daughter Son Daughter	R	F B	37 Wd				Y Y	FL	FL	FL	FL	FL	FL	FL	FL	FL	Y	Laborer	Potato Farm	W	
X	274	280	MOORE Marshall	Head	R	M B	50 Wd				Y Y	MO	VA	MA	MA	MA	MA	MA	MA	MA	Y	Laborer	Saw Mill	W	
Fm	275	281	ATKINS John Leroy — Allie — Esther	Head wife Daughter	O un	M B	32 M				Y Y	FL	FL	FL	FL	FL	FL	FL	FL	FL	Y	[[?]] & Farmer	Genl Farming		96
X	276	282	HYDE Charles Henry — Cora May — Francis Leonira SIMONTON Nola M	Head wife Daughter Mother in law	R	M W	31 M				Y Y	GA	GA	GA	GA	GA	GA	GA	GA	GA	Y	Book keeper	Saw Mill	W	
			KYLE Jessie W	Head	⊖	M W	65 Wd				Y Y	ENG	ENG	ENG	ENG	ENG	ENG	ENG	ENG	ENG	Y	Farmer	Orange Grove	OA	
Fm	277	283	HODGES Reuben — Amy	Head wife	O un	M B	55 M				Y Y	FL	SC	SC	SC	SC	SC	SC	SC	SC	Y	Laborer&Farmer	Potato & Grove	OA	97
Fm	278	284	PARKER George Fred	Head	O F	M W	69 Wd		Un	Un	Y Y	ENG	ENG	ENG	ENG	ENG	ENG	ENG	ENG	ENG	Y	Farmer	Grove Farm	OA	98
Fm	279	285	HATCH Orville L — Lina L	Head wife	O F	M W	46 M				Y Y	IL	IL	OH	OH	OH	OH	OH	OH	OH	Y	Nail [[?]]&Farmer	Potato Farm	OA W	99
X	280	286	COOPER James SMITH Minnie — Willie	Head Lodger Lodger	R	M B	45 M				Y Y	SC	SC	SC	SC	SC	SC	SC	SC	SC	Y	Laborer	Saw Mill	W	
Fm	281	287	ERNNEST Edward Mauglin — Ellie K LOFTIN Sallie	Head wife Sis in law	O M	M W	55 M				Y Y	FL	FL	FL	FL	FL	FL	FL	FL	FL	Y	Merchant & Farmer	DryG. Orange Grove	OA	100
Fm	282	288	SHONTY Neri E — Clementina	Head wife	R	M W	56 M				Y Y	OH	PA	OH	OH	OH	OH	OH	OH	OH	Y	Operator	Potato Farm	W	101

Dixie Highway

Florida		FOURTEENTH CENSUS OF THE UNITED STATES: 1920—POPULATION										Page 178																		
Putnam County		Precinct 10 (pt of) Federal Point			Incorporated Place			Supervisor's District 44			Sheet 21A																			
Enumerated on the		4 day of February, 1920			Mrs. Ida J. Thiopin			Enumeration District 148																						
LOCATION.		NAME.		RELATION.	HOME.	PERSONAL			CITIZEN-	EDUCA-	NATIVITY & MOTHER TONGUE			OCCUPATION																
	Dwelling	Family			Own/Rent	Mortgage/Free	Sex	Race	Age last birthday	Marital Status	Yr. Inmi. Natur. Alien	Yr. Natu.	All. Sch.	Read	Write	Birth Place	Person	Language	Birth Place	Father	Language	Birth Place	Mother	Language	Able to Speak English	Trade, Profes- sion, Work	Industry, business, establish- ment	Employer Salary/ Wage	# Farm Schedule	
X	1	1	FASON Julia	Head	O	F	F	B	28	Wd				Y	Y	FL	FL	FL	FL	FL	FL	FL	FL	FL	Y	Washerwoman	Out	W		
			GREEN George	Lodger			M	B	26	S				Y	Y	GA	GA	GA	GA	GA	GA	GA	GA	GA	Y	Laborer	Saw Mill	W		
X	2	2	SAULS Lucinda	Head	R		F	B	40	M				N	N	FL	FL	FL	FL	FL	FL	FL	FL	FL	Y	none				
			— Mary	Daughter			F	B	16	S				Y	Y	FL	FL	FL	FL	FL	FL	FL	FL	FL	Y	none				
			— Andrew	Son			M	B	14	S				N	N	FL	FL	FL	FL	FL	FL	FL	FL	FL	Y	none				
			— Irene	Daughter			F	B	11	S			Y	Y	Y	FL	FL	FL	FL	FL	FL	FL	FL	FL	Y	none				
			— Henrietta	Daughter			F	B	7	S			Y	Y	Y	FL	FL	FL	FL	FL	FL	FL	FL	FL	Y	Laborer	Orange Grove	W		
			MILLS Nelson	Son			M	B	18	S				Y	Y	FL	FL	FL	FL	FL	FL	FL	FL	FL	Y	Laborer	Potato Farm	W		
X	3	3	MOORE Joe	Head	R		M	B	35	S				Y	Y	GA	GA	GA	GA	GA	GA	GA	GA	GA	Y	Laborer	Potato Farm	W		
X	4	4	LAWRENCE William	Head	O	F	M	B	43	M				Y	Y	SC	SC	SC	SC	SC	SC	SC	SC	SC	Y	Laborer	Potato Farm	W		
			— Matilda	wife			F	B	35	M				Y	Y	SC	SC	SC	SC	SC	SC	SC	SC	SC	Y	none				
			— Viola	Daughter			F	B	14	S				Y	Y	SC	SC	SC	SC	SC	SC	SC	SC	SC	Y	none				
			— Rosa	Daughter			F	B	10	S			Y	Y	Y	SC	SC	SC	SC	SC	SC	SC	SC	SC	Y	-				
			— Esther	Daughter			F	B	8	S			Y	Y	Y	SC	SC	SC	SC	SC	SC	SC	SC	SC	Y	-				
			— William Jr	Son			M	B	7	S				-	-	FL	FL	FL	FL	FL	FL	FL	FL	FL	Y	-				
			— Julia H	Daughter			F	B	3 1/2	S				-	-	FL	FL	FL	FL	FL	FL	FL	FL	FL	Y	-				
X	5	5	HOWSARE George H	Head	R		M	W	27	M				Y	Y	PA	PA	PA	PA	PA	PA	PA	PA	PA	Y	Cooper	Stave Mill	W		
			— Callie	wife			F	W	22	M				Y	Y	FL	FL	FL	FL	FL	FL	FL	FL	FL	Y	none				
			— Hattie	Daughter			M	W	3	S				-	-	FL	FL	FL	FL	FL	FL	FL	FL	FL	Y	-				
			— Myrtle E	Daughter			M	W	1	S				-	-	FL	FL	FL	FL	FL	FL	FL	FL	FL	Y	-				
X	6	6	EASON Daniel	Head	O	F	M	B	63	M				Y	Y	NC	NC	NC	NC	NC	NC	NC	NC	NC	Y	Laborer	Potato Farm	W		
			BOLLING Thomas	Lodger			M	B	24	S				Y	Y	GA	GA	GA	GA	GA	GA	GA	GA	GA	Y	Laborer	Potato Farm	W		
X	7	7	BUTTS Martha	Head	R		F	B	40	M				Y	Y	GA	GA	GA	GA	GA	GA	GA	GA	GA	Y	Laborer	Potato Farm	W		
			— Viola	Daughter			F	B	16	S				Y	Y	FL	FL	FL	FL	FL	FL	FL	FL	FL	Y	Laborer	Potato Farm	W		
			— Leroy	Son			M	B	2	S				-	-	FL	FL	FL	FL	FL	FL	FL	FL	FL	Y	-				
			LINAR Lucius	Boarder			M	B	47	S				Y	N	GA	GA	GA	GA	GA	GA	GA	GA	GA	Y	Laborer	Public Work	W		
X	8	8	HIGGINBOTHAM Porter	Head	R		M	W	28	M				Y	Y	FL	FL	FL	FL	FL	FL	FL	FL	FL	Y	Merchant	Retail Store	OA		
			— Ilene	wife			F	W	27	M				Y	Y	FL	FL	FL	FL	FL	FL	FL	FL	FL	Y	none				
			— Johnny S.	Son			M	W	1	S				-	-	FL	FL	FL	FL	FL	FL	FL	FL	FL	Y	-				
X	9	9	STAUFFER George	Head	O	M	M	W	31	M				Y	Y	OH	OH	OH	OH	OH	OH	OH	OH	OH	Y	Merchant	Retail Store	OA		
			— Mary	wife			F	W	29	M				Y	Y	OH	OH	OH	OH	OH	OH	OH	OH	OH	Y	none				
			— Elizabeth	Daughter			F	W	8	S				Y	Y	OH	OH	OH	OH	OH	OH	OH	OH	OH	Y	-				
X	10	10	FISHER Clifford	Head	R		M	W	36	M				Y	Y	OH	OH	OH	OH	OH	OH	OH	OH	OH	Y	Mechanic	Auto Service	W		
			— Julia	wife			F	W	34	M				Y	Y	OH	OH	OH	OH	OH	OH	OH	OH	OH	Y	none				
X	11	11	SWEAT Cleveland L	Head	R		M	W	34	M				Y	Y	FL	FL	FL	FL	FL	FL	FL	FL	FL	Y	Laborer	Potato Farm	W		
			— Florence	Wife			F	W	31	M				Y	Y	FL	FL	FL	FL	FL	FL	FL	FL	FL	Y	none				
			— Willard	Son			M	W	8	S				Y	Y	FL	FL	FL	FL	FL	FL	FL	FL	FL	Y	none				
			— Chester	Son			M	W	7	S			Y	-	-	FL	FL	FL	FL	FL	FL	FL	FL	FL	Y	-				
			— Helen	Daughter			F	W	4	S				-	-	FL	FL	FL	FL	FL	FL	FL	FL	FL	Y	-				
			— Charley Jr	Son			M	W	2	S				-	-	FL	FL	FL	FL	FL	FL	FL	FL	FL	Y	-				
Fm	12	12	WILLITS Ralph	Head	O	M	M	W	44	M				Y	Y	OH	OH	OH	OH	OH	OH	OH	OH	OH	ENG	Y	Farmer	Potato Farm	OA	1
√			— Ethel [or WILLINTS]	wife			F	W	47	M				Y	Y	IA	IA	IA	IA	IA	IA	IA	IA	IA	Y	none				
√			— Mary V	Daughter			F	W	11	S				Y	Y	IN	IN	IN	IN	IN	IN	IN	IN	IN	Y	none				
√			— Ralph Jr.	Son			M	W	10	S				Y	Y	IN	IN	IN	IN	IN	IN	IN	IN	IN	Y	none				
√			— Ellinor	Daughter			F	W	7	S			Y	-	-	FL	FL	FL	FL	FL	FL	FL	FL	FL	Y	-				
√			— Kenneth R	Son			M	W	3	S				-	-	FL	FL	FL	FL	FL	FL	FL	FL	FL	Y	-				
Fm	13	13	CAMPBELL Martin J	Head	O	M	M	W	56	M				Y	Y	SC	SC	SC	SC	SC	SC	SC	SC	SC	Y	Farmer	Potato Farm	OA	2	
√			— Lenora	wife			F	W	43	M				Y	Y	SC	SC	SC	SC	SC	SC	SC	SC	SC	Y	none				
√			BRELAND Tyson B	Step son			M	W	15	S				Y	Y	SC	SC	SC	SC	SC	SC	SC	SC	SC	Y	none				

Florida		FOURTEENTH CENSUS OF THE UNITED STATES: 1920—POPULATION														Putnam County		Precinct 10 (pt of) Federal Point		Incorporated Place X		Supervisor's District 44		Page 178							
Enumerated on the		4		day of February, 1920		Mrs. Ida J. Thiopin.		Enumerator		Enumeration District 148		Sheet 21B																			
LOCATION.			NAME.			RELATION.		HOME.		PERSONAL.			CITIZEN-.		EDUCA-.		NATIVITY & MOTHER TONGUE.					OCCUPATION.									
Dwelling	Family					Own/Rent	Mortgage/Free	Sex	Race	Age last birthday	Marital Status	Yr. Imm. Nat. or Alien	Ship	Read	Write	Birth Place	Person	Language	Birth Place	Father	Language	Birth Place	Mother	Language	Able to Speak English	Trade, Profes- Work	Industry, business, or establish- ment	Employer Salary/ Wage	# Farm Schedule		
Fm	14	14	CAMPBELL William H	Head	O F	M W	25 M							Y Y	SC	SC	SC	SC	SC	SC	FL	FL	FL	FL	FL	Y	Farmer	Potato Farm	OA	3	
√			— Maggie M	wife		F W	22 M							Y Y	FL	FL	FL	FL	FL	FL	FL	FL	FL	FL	Y	none					
√			— Earl	Son		M W	5 S							Y Y	FL	SC	FL	FL	FL	FL	FL	FL	FL	FL	Y						
Fm	15	15	HOLLINGSWORTH Helen M.P.	Head	O F	F W	88 Wd							Y Y	MD	MA	ME	ME	ME	ME	ME	ME	ME	ME	ME	Y	Retired	Farmer		4	
Fm	16	16	DANCY Benjamin B	Head	O F	M W	66 M							Y Y	FL	NC	GA	GA	GA	GA	GA	GA	GA	GA	GA	Y	Farmer	General Farm	OA	5	
√			— Mary	wife		F W	58 M							Y Y	AL	AL	AL	AL	AL	AL	AL	AL	AL	AL	AL	Y	none				
√			— Benjamin B	Son		M W	28 M							Y Y	FL	FL	AL	AL	AL	AL	AL	AL	AL	AL	AL	Y	Fisherman	Shad fishing	W		
√			— Bessie	Dau in law		F W	25 M							Y Y	FL	GA	FL	FL	FL	FL	FL	FL	FL	FL	FL	Y	none				
√			— Mary E	Grand Dau		F W	1 S							-	FL	FL	FL	FL	FL	FL	FL	FL	FL	FL	Y						
X	17	17	HUNT John P	Head	O F	M W	29 M							Y Y	FL	NY	NY	NY	NY	NY	NY	NY	NY	NY	NY	Y	Salicitor	Chase & W ---??	W		
			— Margaret	wife		F W	28 M							Y Y	GA	GA	GA	GA	GA	GA	GA	GA	GA	GA	GA	Y	none				
			— Eugene	Son		M W	2 S							-	FL	FL	GA	GA	GA	GA	GA	GA	GA	GA	GA	Y					
			— John R	Son		M W	1 S							-	FL	FL	GA	GA	GA	GA	GA	GA	GA	GA	GA	-					
X	18	18	MURROW James	Head	R	M W	39 M							Y Y	SC	SC	SC	SC	SC	SC	SC	SC	SC	SC	SC	Y	Saw Filer	Saw Mill	W		
			— Nancy	Wife		F W	30 M							Y Y	FL	GA	FL	FL	FL	FL	FL	FL	FL	FL	FL	Y	none				
			— Katie	Daughter		F W	17 S							Y Y Y	FL	SC	FL	FL	FL	FL	FL	FL	FL	FL	FL	Y	none				
			— Aneida	Daughter		F W	14 S							Y Y Y	FL	SC	FL	FL	FL	FL	FL	FL	FL	FL	FL	Y	none				
			— Thomas	Son		M W	11 S							Y Y Y	FL	SC	FL	FL	FL	FL	FL	FL	FL	FL	FL	Y	none				
			— Billy	Son		M W	8 S							-	FL	SC	FL	FL	FL	FL	FL	FL	FL	FL	FL	Y					
			— Prestley	Son		M W	6 S							-	FL	SC	FL	FL	FL	FL	FL	FL	FL	FL	FL	Y					
			— Mary	Daughter		F W	4 S							-	FL	SC	FL	FL	FL	FL	FL	FL	FL	FL	FL	Y					
			— James Jr	Son		M W	2 S							-	FL	SC	FL	FL	FL	FL	FL	FL	FL	FL	FL	Y					
			— Charley E	Son		M W	2 1/2 S							-	FL	SC	FL	FL	FL	FL	FL	FL	FL	FL	FL	Y					
Fm	19	19	MURPHY Maggie J	Head	O F	F W	54 Wd							Y Y	FL	SC	IRE	IRISH	IRISH	IRISH	IRISH	IRISH	IRISH	IRISH	IRISH	Y	Farmer	Potato Farm	OA	6	
√			GEIGER Joe	Lodger		M W	49 M							Y Y	OH	OH	OH	OH	OH	OH	OH	OH	OH	OH	OH	Y	Operator	Potato Farm	W		
√			— Della	Lodger		F W	50 M							Y Y	OH	OH	OH	OH	OH	OH	OH	OH	OH	OH	OH	Y	none				
Fm	20	20	KELLY William	Head	O F	M B	56 Wd							Y Y	VA	unknown	US	NE US	NE US	NE US	NE US	NE US	NE US	NE US	NE US	Y	Laborer	Potato Farm	W		
Fm	21	21	FIELDS Joseph	Head	O M	M B	49 M							Y Y	FL	FL	FL	FL	FL	FL	FL	FL	FL	FL	FL	Y	Farmer	Potato Farm	OA	7	
√			— Mattie	wife		F B	47 M							Y Y	FL	FL	FL	FL	FL	FL	FL	FL	FL	FL	FL	Y	none				
			— Frank	Son		M B	17 S							Y Y	FL	FL	FL	FL	FL	FL	FL	FL	FL	FL	FL	Y	Laborer	Potato Farm	W		
			— Elmyra	Daughter		F B	14 S							Y Y Y	FL	FL	FL	FL	FL	FL	FL	FL	FL	FL	FL	Y	none				
X	22	22	ROBINSON William H	Head	O F	M B	50 M							Y Y	FL	FL	FL	FL	FL	FL	FL	FL	FL	FL	FL	Y	Laborer	Stave Mill	W		
			— Rosa	wife		F B	48 M							Y Y	FL	FL	FL	FL	FL	FL	FL	FL	FL	FL	FL	Y	none				
Fm	23	23	CROOKS Norman B	Head	O M	M W	37 M							Y Y	IL	IRE	IRE	NEW	ENG	ENG	ENG	ENG	ENG	ENG	ENG	Y	Farmer	Potato Farm	OA	8	
√			— Leona B	Wife		F W	25 M							Y Y	FL	VT	IL	IL	IL	IL	IL	IL	IL	IL	IL	Y	none				
√			— Gene [or Genl]	Son		M W	4 S							-	FL	IL	FL	FL	FL	FL	FL	FL	FL	FL	FL	Y					
√			— Elizabeth	Daughter		F W	1 S							-	FL	IL	FL	FL	FL	FL	FL	FL	FL	FL	FL	Y					
X	24	24	FULLER Rosa	Head	O F	F B	57 Wd							NN	SC	SC	SC	SC	SC	SC	SC	SC	SC	SC	SC	Y	Laborer	Potato Farm	W		
			— John T	Son		M B	35 S							NN	SC	SC	SC	SC	SC	SC	SC	SC	SC	SC	SC	Y	Laborer	Potato Farm	W		
			MACK Mildred	Grand Niece		F B	3 S							-	FL	FL	SC	SC	SC	SC	SC	SC	SC	SC	SC	Y					
Fm	25	25	WILLIAMS Edward	Head	R	M B	56 M							Y Y	SC	SC	SC	SC	SC	SC	SC	SC	SC	SC	SC	Y	Tailer	at home	OA		
√			— Lottie	wife		F B	47 M							Y Y	SC	SC	SC	SC	SC	SC	SC	SC	SC	SC	SC	Y	none				
√			— Esther	Daughter		F B	15 S							-	MS	SC	SC	SC	SC	SC	SC	SC	SC	SC	SC	Y	none				
√			— Ruth	Daughter		F B	13 S							Y Y Y	MS	SC	SC	SC	SC	SC	SC	SC	SC	SC	SC	Y					
√			— Hazel	Daughter		F B	4 S							-	OK	SC	SC	SC	SC	SC	SC	SC	SC	SC	SC	Y					
Fm	26	26	WATSON William	Head	O F	M B	65 M							NN	AL	AL	AL	AL	AL	AL	AL	AL	AL	AL	AL	Y	Laborer	Potato Farm	W		
√			— Millie A	wife		F B	64 M							NN	FL	SC	SC	SC	SC	SC	SC	SC	SC	SC	SC	Y	none				
√			— Newton	Son		M B	16 S							Y Y	FL	FL	FL	FL	FL	FL	FL	FL	FL	FL	FL	Y	Laborer	Farm	W		
√			— Andrew	Son		M B	15 S							Y Y	FL	FL	FL	FL	FL	FL	FL	FL	FL	FL	FL	Y	Laborer	Farm	W		

Florida

FOURTEENTH CENSUS OF THE UNITED STATES: 1920—POPULATION

Putnam County Precinct 10 (pt.of) Federal Point

Incorporated Place

Supervisor's District 44

Page 179

Enumerated on the 4 day of February, 1920

Mrs. Ida J. Thigpin, Enumerator

Enumeration District 148

Sheet 22A

LOCATION.			NAME.	RELATION	HOME.	PERSONAL				CITIZEN-	EDUCA-			NATIVITY & MOTHER TONGUE				OCCUPATION			# Farm Schedule			
Dwelling	Family				Own/Rent	Mortgage/Free	Sex	Race	Age last birthday	Marital Status	Yr. Inmi. Natur/ Alien	Yr. Natu.	Att. Sch. Read	Write	Birth Place Person	Language	Birth Place Father	Language	Birth Place Mother	Language		Able to Speak English	Trade, Profes- Work	Industry, business, establish- ment
X	27	27	MCONE Mary	Head	O F		F	B	42	M			Y	Y	FL	FL	FL	FL	FL	FL	Y	Chamber maid	Hotel	W
			— Irene	Daughter			F	B	14	S			Y	Y	FL	FL	FL	FL	FL	FL	Y	none		
			— Mose	Son			M	B	11	S			Y	Y	FL	FL	FL	FL	FL	FL	Y	-		
			— Lucile	Daughter			F	B	9	S			Y	-	FL	FL	FL	FL	FL	FL	Y	-		
X	28	28	WILSON Isaac	Head	O F		M	B	40	Wd			Y	Y	FL	FL	FL	FL	FL	FL	Y	Laborer	Oil Mill	W
			— Alma	Daughter			F	B	11	S			Y	Y	FL	FL	FL	FL	FL	FL	Y	-		
			— Ethel	Daughter			F	B	7	S			Y	-	FL	FL	FL	FL	FL	FL	Y	-		
			— Geneva	Daughter			F	B	2	S			-	-	FL	FL	FL	FL	FL	FL	Y	-		
X	29	29	MOSELEY Benjamin	Head	R		M	B	45	M			Y	Y	FL	FL	FL	FL	FL	FL	Y	Laborer	Potato Farm	W
			— Savannah	wife			F	B	38	M			Y	Y	FL	FL	FL	FL	FL	FL	Y	none		
			— Charley	Son			M	B	13	S			Y	Y	FL	FL	FL	FL	FL	FL	Y	none		
X	30	30	WILSON Jake C	Head	O F		M	B	52	M			Y	Y	NC	NC	NC	NC	NC	NC	Y	Laborer	Potato Farm	W
			— Prudence	wife			F	B	44	M			N	N	FL	FL	FL	FL	FL	FL	Y	Washerwoman	at home	OA
			THOMPSON Wilma A.	Grand dau			F	B	5	S			-	-	FL	GA	FL	FL	FL	FL	Y	-		
			— Hannah	Grand dau			F	B	3	S			-	-	FL	GA	FL	FL	FL	FL	Y	-		
X	31	31	DAVIS Stephen	Head	O F		M	B	62	M			Y	Y	SC	SC	SC	SC	SC	SC	Y	Laborer	Public Work	W
			— Sarah	wife			F	B	50	M			Y	Y	SC	SC	SC	SC	SC	SC	Y	nurse	Private Family	W
			— Adeline	Daughter			F	B	15	S			Y	Y	FL	SC	SC	SC	SC	SC	Y	Laborer	Potato Farm	W
			— Louise	Daughter			F	B	12	S			Y	Y	FL	SC	SC	SC	SC	SC	Y	none		
			— Lutie	Daughter			F	B	10	S			Y	Y	FL	SC	SC	SC	SC	SC	Y	-		
			— Samuel	Son			M	B	8	S			Y	-	FL	SC	SC	SC	SC	SC	Y	-		
			— Daniel M	Son			M	B	10	S			Y	Y	FL	SC	SC	SC	SC	SC	Y	-		
			— Joshua	Son			M	B	9	S			Y	-	FL	SC	SC	SC	SC	SC	Y	-		
			— Theo	Son			M	B	7	S			-	-	FL	SC	SC	SC	SC	SC	Y	-		
			— Delia E	Daughter			F	B	6	S			-	-	FL	SC	SC	SC	SC	SC	Y	-		
X	32	32	KELLEY Lilly	Head	O F		F	B	46	S			Y	Y	SC	SC	SC	SC	SC	SC	Y	none		
X	33	33	BRYANT Will	Head	O F		M	B	45	M			Y	Y	FL	unknownUS	FL	FL	FL	FL	Y	Laborer	Potato Farm	W
			— Rebecca	wife			F	B	35	M			Y	Y	FL	GA	GA	GA	GA	GA	Y	none		
			— Elvinia	Daughter			F	B	12	S			Y	Y	FL	FL	FL	FL	FL	FL	Y	none		
			— Maurice	Son			M	B	13	S			Y	Y	FL	FL	FL	FL	FL	FL	Y	none		
			— Ward	Son			M	B	11	S			Y	Y	FL	FL	FL	FL	FL	FL	Y	-		
			— Janie B	Daughter			F	B	6	S			-	-	FL	FL	FL	FL	FL	FL	Y	-		
			— Clintice	Daughter			F	B	4	S			-	-	FL	FL	FL	FL	FL	FL	Y	-		
			— Ernest	Son			M	B	5/12	S			-	-	FL	FL	FL	FL	FL	FL	Y	-		
Fm	34	34	ENMAN Jack	Head	O F		M	B	56	Wd			N	N	FL	SC	SC	SC	SC	SC	Y	Farmer	Potato Farm	OA 9
√			PRINCE Viola	Step dau			F	B	16	M			N	N	SC	SC	SC	SC	SC	SC	Y	none		
√			— Mike	Step son in l			M	B	25	M			Y	Y	FL	SC	SC	SC	SC	SC	Y	Laborer	Potato Farm	W
X	35	35	RUSSELL Whopper	Head	O M		M	B	50	M			N	N	SC	SC	SC	SC	SC	SC	Y	Laborer	Potato Farm	W
			— Eliza	wife			F	B	39	M			N	N	SC	SC	SC	SC	SC	SC	Y	none		
			— Pearlina	Daughter			F	B	13	S			Y	Y	SC	SC	SC	SC	SC	SC	Y	none		
			— Willie E	Son			M	B	11	S			Y	Y	SC	SC	SC	SC	SC	SC	Y	none		
			— Henry B	Son			M	B	6	S			-	-	GA	SC	SC	SC	SC	SC	Y	-		
Fm	36	36	CLAYBORNE Abraham	Head	O F		M	B	39	M			Y	Y	SC	unknownUS	unknownUS	unknownUS	unknownUS	unknownUS	Y	Farmer	Potato Farm	OA 10
√			— Ethel	wife			F	B	35	M			Y	Y	SC	VA	SC	SC	SC	SC	Y	none		
Fm	37	37	HOOD Lewis	Head	O F		M	B	57	M			Y	Y	SC	SC	SC	SC	SC	SC	Y	Farmer	Potato Farm	OA 11
√			— Binar	wife			F	B	49	M			N	N	FL	GA	GA	GA	GA	GA	Y	none		
Fm	38	38	JOHNSON Solomon W.	Head	O M		M	B	48	M			Y	Y	SC	SC	SC	SC	SC	SC	Y	Farmer	Potato Farm	OA 12
√			— Nancy	wife			F	B	43	M		[or 42]	Y	Y	SC	SC	SC	SC	SC	SC	Y	none		
√			— William	Son			M	B	16	S			Y	Y	FL	SC	SC	SC	SC	SC	Y	none		
√			— Nancy Jr.	Daughter			F	B	14	S			Y	Y	FL	SC	SC	SC	SC	SC	Y	none		

Florida		FOURTEENTH CENSUS OF THE UNITED STATES: 1920—POPULATION														Page 179							
Putnam County		Precinct 10 (pt of) Federal Point				Incorporated Place				Supervisor's District 44				Page 179									
Enumerated on the		4 day of		February		1920		Mrs. Ida J. Thigpin, Enumerator				Enumeration District 148				Sheet 21B							
LOCATION.			NAME.			RELATION		HOME.		PERSONAL				CITIZEN-EDUCA.		NATIVITY & MOTHER TONGUE				OCCUPATION			
Dwelling	Family		Own/Rent	Mortgage/Free	DESCRIPTION.				Yr. Inmi. Natu./Alien Yr. Nat.	SHIP	TION			NATIVITY & MOTHER TONGUE				Able to Speak English	Trade, Prof., or Work	Industry, business, or establish-ment	Employer/Wage	# Farm Schedule	
					Sex	Race	Age last birthday	Marital Status			Read	Write	Birth Place	Person	Language	Birth Place	Father						Language
	38	38				Son			M B	12	S		Y Y Y	FL	SC	SC	SC	Y	-				
						Uncle			M B	72	Wd		N N	SC	SC	SC	SC	Y	none				
Fm	39	39		R		Head			M W	64	M		Y Y	GA	NC	NC	NC	Y	Farmer	Potato Farm	13		
						Wife			F W	50	M		Y Y	MS	DC	MS	MS	Y	none				
						Daughter			F W	21	M		Y Y	MS	GA	MS	MS	Y	none				
						Son-in-law			M W	21	M		Y Y	SC	SC	SC	SC	Y	Farmer				
						Granddau			F W	1/2	S		-	FL	SC	MS	MS	-	-				
X	40	40		R		Head			M B	26	M		Y Y	GA	GA	GA	GA	Y	Laborer	Potato Farm		W	
						Wife			F B	23	M		Y Y	GA	GA	GA	GA	Y	none				
X	41	41		R		Head			M W	49	Wd		Y Y	GA	GA	GA	GA	Y	Laborer	Potato Farm		W	
Fm	42	42		O F		Head			M W	40	M		Y Y	FL	ENG	ENG	FL	Y	Farmer	Potato Farm		14	
						Wife			F W	29	M		Y Y	SC	GA	SC	SC	Y	none				
						Son			M W	11	S		Y Y Y	FL	FL	SC	SC	Y	none				
Fm	43	43		O M		Head			M W	68	M		Y Y	NC	NC	NC	NC	Y	Farmer	Potato Farm		15	
						Wife			F W	37	M		Y Y	NC	NC	NC	NC	Y	none				
						Son			M W	20	S		Y Y	NC	NC	NC	NC	Y	Laborer	Potato Farm		W	
						Son			M W	18	S		-	NC	NC	NC	NC	Y	Laborer	Potato Farm		W	
						Son			M W	14	S		Y Y Y	NC	NC	NC	NC	Y	none				
						Daughter	Twins		F W	10	S		Y Y Y	NC	NC	NC	NC	Y	none				
						Daughter			F W	10	S		Y Y Y	NC	NC	NC	NC	Y	none				
						Daughter			F W	6	S		Y Y	FL	NC	NC	NC	Y	-				
X	44	44		O M		Head			M B	50	M		N N	GA	VA	VA	VA	Y	Laborer	Potato Farm		W	
						Wife			F B	26	M		Y Y	SC	SC	SC	SC	Y	none				
X	45	45		O F		Head			M B	54	M		N N	SC	SC	SC	SC	Y	Laborer	Potato Farm		W	
						Wife			F B	34	M		Y Y	FL	FL	FL	FL	Y	none				
						Son			M B	15	S		Y Y	FL	SC	FL	FL	Y	Laborer	Potato Farm		W	
X	46	46		R		Head			M B	38	M		Y Y	SC	SC	SC	SC	Y	Laborer	Potato Farm			
						Wife			F B	39	M		N N	GA	GA	VA	VA	Y	none				
						Daughter			F B	14	S		Y Y Y	SC	SC	SC	SC	Y	none				
						Son			M B	13	S		Y Y Y	GA	SC	GA	GA	Y	none				
						Daughter			F B	7	S		Y	FL	SC	GA	GA	Y	-				
Fm	47	47		O un		Head			M W	23	M		Y Y	PA	DE	DE	DE	Y	Farmer	Potato Farm		OA 16	
						Wife			F W	21	M		Y Y	NY	NY	NY	NY	Y	none				
Fm	48	48		O M		Head			M W	27	M		Y Y	NY	NY	NY	NY	Y	Farmer	Potato Farm		OA 17	
						Wife			F W	24	M		Y Y	FL	FL	VT	VT	Y	none				
						Son			M W	2	S		-	FL	NY	FL	FL	Y	-				
X	49	49		R		Head			M W	35	M		Y Y	NY	NY	NY	NY	Y	Laborer	Farm		W	
						Wife			F W	21	M		Y Y	FL	FL	FL	FL	Y	none				
						Father			M W	56	M		Y Y	NY	NY	NY	NY	Y	Laborer	Farm		W	
Fm	50	50		O F		Head			M W	38	M		Y Y	GA	NY	DC	DC	Y	Farmer	Potato Farm		OA 18	
						Wife			F W	35	M		Y Y	GA	GA	GA	GA	Y	none				
						Daughter			F W	14	S		Y Y Y	GA	GA	GA	GA	Y	none				
						Son			M W	9	S		Y	GA	GA	GA	GA	Y	-				
						Son			M W	6	S		-	GA	GA	GA	GA	Y	-				
						Son			M W	3	S		-	GA	GA	GA	GA	Y	-				
						Daughter			F W	2	S		-	GA	GA	GA	GA	Y	-				
X	51	51		R		Head			M B	29	M		Y Y	FL	NC	NC	NC	Y	Laborer	Potato Farm		W	
						Wife			F B	21	M		Y Y	SC	SC	SC	SC	Y	none				
						Daughter			F B	6 1/2	S	[or 9/12]	-	FL	FL	SC	SC	Y	-				

This finishes the Enumeration of Precinct 10

LOCATION.			NAME.	RELATION	HOME.	PERSONAL				CITIZEN-	EDUCA-			NATIVITY & MOTHER TONGUE			OCCUPATION											
Dwelling	Family				Own/Rent	Mortgage/Free	DESCRIPTION.				SHIP	All Sch	Read	Write	Birth Place	Person	Language	Birth Place	Father	Language	Birth Place	Mother	Language	Trade, Profes- sion, Work	Industry, business, or establish- ment	Employer/ Wage	# Farm	Schedule
							Sex	Race	Age last birthday	Marital Status																		
Fm	1	1	ATKINSON George W	Head	O	F	M	W	50	M		Y	Y	SC		SC		SC		Y		Farmer	Potato Farm	OA	1			
√			— Lucy J	Wife			F	W	47	M		Y	Y	SC		SC		SC		Y		none						
√			— Ralph W	Son			M	W	17	S		Y	Y	FL		SC		SC		Y		none						
Fm	2	2	THOMPSON Gaten	Head	O	M	M	B	50	S		Y	Y	FL		SC		SC		Y		Farmer	Potato Farm	OA	2			
√			WHITE Emma	Niece			F	B	35	Wd		Y	Y	FL		FL		SC		Y		Cook	private Family	W				
√	3	3	ADAMS George	Head	R		M	B	50	M		N	N	FL		SC		FL		Y		Laborer	Potato Farm	W				
√			— Ola	Wife			F	B	24	M		N	N	FL		FL		FL		Y		none						
√			— Pearl	Daughter			F	B	11	S		Y	Y	FL		FL		FL		Y		none						
√			— Bertie M [or Beatie M]	Daughter			F	B	9	S		Y		FL		FL		FL		Y		none						
√			— Theresa	Daughter			F	B	5	S		-	-	FL		FL		FL		Y		none						
√			— Annie	Daughter			F	B	11/12	S		-	-	FL		FL		FL		-		none						
Fm	4	4	TRAVIS John L	Head	O	F	M	W	45	M		Y	Y	NY		NY		NY		Y		Farmer	Potato Farm	OA	3			
√			— Anna C	Wife			F	W	22	M		Y	Y	NY		PA		PA		Y		none						
√			— Clifford G	Son			M	W	20	S		Y	Y	NY		NY		NY		Y		Laborer	Potato Farm	W				
Fm	5	5	JOHNSON John W	Head	O	M	M	B	23	M		Y	Y	FL		SC		SC		Y		Farmer	Potato Farm	OA	4			
√			— Mary	Wife			F	B	19	M		Y	Y	SC		SC		SC		Y		none						
Fm	6	6	STEWART Alexander	Head	O	un	M	W	30	M		Y	Y	OH		SCOT	Scotch	SCOT	Scot	Y		Farmer	Potato Farm	OA	5			
√			— Ethel A	Wife			F	W	23	M		Y	Y	FL		SC		FL		Y		none						
√			— James	Son			M	W	3	S		-	-	FL		OH		FL		Y		none						
√			— Cora V	Daughter			F	W	4/12	S		-	-	FL		OH		FL		-		none						
Fm	7	7	DUPONT Frank P	Head	O	M	M	W	55	M		Y	Y	FL		SC		FL		Y		Farmer	Potato Farm	OA	6			
√			— Laura B	Wife			F	W	48	M		Y	Y	IL		OH		OH		Y		none						
√			— Clarence L	Son			M	W	29	S		Y	Y	MO		FL		IL		Y		Laborer	Potato Farm	W				
X	8	8	JORDON Benjamin J	Head	O	M	M	B	50	M		N	N	FL		FL		FL		Y		Laborer	Potato Farm	W				
			— Lavinia	Wife			F	B	55	M		Y	Y	FL		FL		FL		Y		none						
X	9	9	—MOORE Francis	Head	R		M	B	27	M		Y	Y	FL		FL		FL		Y		Laborer	Potato Farm	W				
			— Willie M	Wife			F	B	18	M		Y	Y	GA		GA		GA		Y		none						
			— Ernest F	Son			M	B	1	S		-	-	FL		FL		GA		Y		none						
			FRANCIS Willis	Nephew			M	B	13	S		Y	Y	FL		unknownUS		FL		Y		none						
X	10	10	WILSON Julia	Head	O	F	F	B	40	Wd		Y	Y	FL		FL		FL		Y		none						
Fm	11	11	DRAYTON Jasper	Head	R		M	B	39	M		Y	Y	SC		SC		SC		Y		Farmer	Potato Farm	OA	7			
√			— Hattie	wife			F	B	39	M		Y	Y	SC		SC		SC		Y		none						
√			— Selah	Daughter			F	B	16	S		Y	Y	FL		SC		SC		Y		none						
√			— O.D.C.	Son			M	B	12	S		Y	Y	SC		SC		SC		Y		none						
√			— Beatrice	Daughter			F	B	11	S		Y	Y	FL		SC		SC		Y		none						
√			— Thelma	Daughter			F	B	8	S		Y		FL		SC		SC		Y		none						
√			— Jasper	Son			M	B	5	S		-	-	FL		SC		SC		Y		none						
Fm	12	12	BROWN Charles W	Head	O	M	M	W	53	M		Y	Y	MO		MD		OH		Y		Farmer	Potato Farm	OA	8			
√			— Elizabeth T	Wife			F	W	53	M		Y	Y	FL		NC		NC		Y		-						
√			— John T.	Son			M	W	26	S		Y	Y	FL		MO		FL		Y		Laborer	On Father's farm	W				
√			— William H	Son			M	W	24	S		Y	Y	FL		MO		FL		Y		Laborer	On Father's farm	W				
√			— Herbert	Son			M	W	15	S		Y	Y	FL		MO		FL		Y		none						
√			— Steve W	Son			M	W	13	S		Y	Y	FL		MO		FL		Y		none						
X	13	13	HOWARD George	Head	O	F	M	B	50	M		N	N	NC		NC		NC		Y		Laborer	Potato Farm	W				
			— Mary	Wife			F	B	37	M		Y	N	SC		SC		SC		Y		none						
X	14	14	HALL Henry	Head	R		M	B	63	M		N	N	GA		GA		GA		Y		Laborer	Potato Farm	W				
			— Emma	Wife			F	B	50	M		Y	N	GA		GA		GA		Y		Washerwoman	at home	OA				
			— Mathis	Son			M	B	25	S		N	N	GA		GA		GA		Y		Laborer	Potato Farm	W				
			— Weidams	Son			M	B	22	S		N	N	GA		GA		GA		Y		Laborer	Potato Farm	W				

LOCATION.			NAME.	RELATION	HOME.	PERSONAL				CITIZEN- SHIP	EDUCA- TION			NATIVITY & MOTHER TONGUE					OCCUPATION				
Dwelling	Family				Own/Rent	Mortgage/Free	Sex	Race	Age last birthday	Marital Status	Yr. Imm. / Nat. / Alien / Yr. Nat.	All Sch. / Read / Write	Birth Place / Person	Language	Birth Place / Father	Language	Birth Place / Mother	Language	Able to speak English	Trade, Prof., or Work	Industry, business, or establishment	Employer / Wage	# Farm Schedule
X	15	15	RAY [ROY?] John A	Head	O	F	M	B	48	M		Y Y	GA	GA	GA	Y	Laborer	Stave Mill	W				
			— Lillie	Wife			F	B	41	M		Y Y	FL	WV	WV	Y	none						
			— William A	Son			M	B	16	S		Y Y	FL	GA	FL	Y	Laborer	Stave Mill	W				
			— Robert C	Son			M	B	13	S		Y Y Y	FL	GA	FL	Y	none						
			— Louisa	Daughter			F	B	11	S		N N	FL	GA	FL	Y	none						
			— Elmer J	Son			M	B	8	S		Y	FL	GA	FL	Y	none						
			— Carrie T	Daughter			F	B	5	S		- -	FL	GA	FL	Y	none						
			— Julia M	Daughter			F	B	1	S		- -	FL	GA	FL	Y	none						
Fm	16	16	SMITH Scipio	Head	O	F	M	B	38	M		Y Y	SC	SC	SC	Y	Farmer	Potato Farm	OA	9			
√			— Alice	Wife			F	B	27	M		Y Y	FL	SC	SC	Y	none						
√			— Choicie	Daughter			F	B	12	S		Y Y Y	FL	SC	SC	Y	none						
√			— Mose	Son			M	B	10	S		Y Y Y	FL	SC	FL	Y	none						
√			— James	Son			M	B	4	S		- -	FL	SC	FL	Y	none						
√			— Damon	Son			M	B	10/12	S		- -	FL	SC	FL	-	none						
X	17	17	FLEMING Mark	Head	R		M	B	40	M		Y Y	GA	GA	GA	Y	Laborer	Potato Farm	W				
			— Carrie	Wife			F	B	38	M		Y Y	SC	SC	SC	Y	none						
			— Wesley	Son			M	B	5	S		- -	FL	GA	SC	Y	none						
			— Sister	Daughter			F	B	4	S		- -	FL	GA	SC	Y	none						
			KIMBALL Adolphus	Lodger			M	B	102	Wd		N N	GA	unknownUS	unk-US	Y	none						
X	18	18	SAMPSON Thomas	Head	O	F	M	B	45	M		Y Y	VA	VA	VA	Y	Laborer	Potato Farm	W				
			— Bessie	Wife			F	B	42	M		Y Y	FL	unk-US	GA	Y	Merchant	Retail Store	OA				
X	19	19	JACKSON Andrew	Head	O	F	M	B	49	M		Y Y	FL	FL	FL	Y	Laborer	Potato Farm	W				
			— Lulu	Wife			F	B	28	M		Y Y	SC	SC	SC	Y	none						
			— Tootsie	Daughter			F	B	8	S		Y	FL	FL	SC	-	none						
			— Mandey	Son			M	B	5	S		- -	FL	FL	SC	Y	none						
			— Sarah	Daughter			F	B	3	S		- -	FL	FL	SC	Y	none						
			— Fatch	Son			M	B	1	S		- -	FL	FL	SC	Y	none						
X	20	20	SHUMAN John	Head	O	F	M	B	28	M		N N	FL	FL	FL	Y	Laborer	Potato Farm	W				
			— Francis	Wife			F	B	26	M		Y Y	FL	GA	GA	Y	Cook	Private Family	W				
X	21	21	HAWKINS William	Head	O	F	M	B	73	M		Y Y	WV	WV	WV	Y	Carpenter	House	W				
X	22	22	MULLINGS Prince	Head	R		M	B	35	M		Y Y	FL	FL	FL	Y	Fireman	Saw Mill	W				
			— Connie	Wife			F	B	21	M		Y Y	FL	FL	FL	Y	none						
Fm	23	23	GRAY Frank	Head	O	F	M	W	45	M		Y Y	OH	OH	OH	Y	Farmer	Potato Farm	OA	10			
√			— Fanny	Wife			F	W	37	M		Y Y	OH	NY	NY	Y	none						
√			— Caral B	Son			M	W	14	S		Y Y Y	OH	OH	OH	Y	none						
√			— Herbert F	Son			M	W	9	S		Y	OH	OH	OH	Y	none						
√			— Margarit B	Daughter			F	W	5	S		- -	OH	OH	OH	Y	none						
√			— Donald E	Son			M	W	3	S		- -	OH	OH	OH	Y	none						
Fm	24	24	JOHNSON Lonnie	Head	O	F	M	B	36	M		Y N	SC	SC	SC	Y	Farmer	Potato Farm	OA	11			
√			— Alberta	Wife			F	B	24	M		Y Y	FL	NC	FL	Y	none						
√			— Lonnie W	Son			M	B	5	S		- -	FL	SC	FL	Y	none						
√			— Katherine C	Daughter			F	B	4	S		- -	FL	SC	FL	Y	none						
√			— Melvin	Son			M	B	2	S		- -	FL	SC	FL	Y	none						
√			— Mercedes	Daughter			F	B	7/12	S		- -	FL	SC	FL	-	none						
√			— King	Brother			M	B	23	M		Y Y	SC	SC	SC	Y	Laborer	Potato Farm	W				
√			— Mabel	Sis-in-law			F	B	21	M		Y Y	FL	FL	FL	Y	none						
√			— Selbert	Nephew			M	B	1	S		- -	FL	SC	FL	-	none						
X	25	25	JOHNSON Jessie	Head	O	F	M	B	27	M		Y Y	SC	SC	SC	Y	Laborer	Potato Farm	W				
			— Dorothy	Wife			F	B	25	M		Y Y	FL	FL	FL	Y	none						
			— Samuel	Son			M	B	6	S		- -	FL	SC	FL	Y	-						

LOCATION.			NAME.	RELATION.	HOME.	PERSONAL.				CITIZEN- SHIP.	EDUCA- TION.		NATIVITY & MOTHER TONGUE.					OCCUPATION.									
Dwelling	Family				Own/Rent	Mortgage/Free	Sex	Race	Age last birthday	Marital Status	Yr. Inmri.	Natur/ Alien	Yr. Natu.	Att. Sch.	Read	Write	Birth Place Person	Language	Birth Place Father	Language	Birth Place Mother	Language	Age to Speak English	Trade, Profession, Work	Industry, business, or establishment	Employer Salary Wage	# Farm Schedule
	25	25	— Jessie E	Son			M	B	4	S				-	-		FL	SC	FL			Y	-				
			— Eddie L	Son			M	B	3	S				-	-		FL	SC	FL			Y	-				
			— Johnny O	Son			M	B	1	S				-	-		FL	SC	FL			Y	-				
X	26	26	STUART Hannah	Head	O	F	F	W	63	Wd				Y	Y		OH	OH	OH			Y	none				
			HARDENDORF Carol	Daughter			F	W	27	M				Y	Y		OH	NY	OH			Y	none				
Fm	27	27	CAMPBELL Matthew	Head	O	F	M	W	43	M	Prior to 1900	UnUn		Y	Y		CAN	ENG	ENG	ENG	ENG	ENG	Y	Farmer	Potato Farm	OA	12
√			— Jennie	Wife			F	W	52	M	Pri1900	UnUn		Y	Y		CAN	ENG	ENG	ENG	ENG	Y	none				
√			— Sterling M	Son			M	W	19	S				Y	Y		MI	CAN	ENG	CAN	ENG	Y	Laborer	Potato Farm	W		
Fm	28	28	DORWART Charles H	Head	O	F	M	W	45	M				Y	Y		PA	GER	GER	GER	GER	Y	Farmer	Potato Farm	OA	13	
√			— Elizabeth [or DARWART]	Wife			F	W	42	M				Y	Y		PA	GER	GER	GER	GER	Y	none				
√			— Raymond	Son			M	W	17	S				Y	Y		PA	PA	PA	PA	PA	Y	Laborer	Potato Farm	W		
√			— Marie	Daughter			F	W	15	S				Y	Y	Y	PA	PA	PA	PA	PA	Y	-				
X	29	29	LIESTMAN William F	Head	R		M	W	43	Wd				Y	Y		IL	GER	GER	GER	GER	Y	Fisherman	River fishing	OA		
			— Alva	Daughter			F	W	15	S				Y	Y		IL	IL	IL	IL	IL	Y	none				
			— Earl	Son			M	W	14	S				Y	Y	Y	IL	IL	IL	IL	IL	Y	none				
			— Walter	Son			M	W	13	S				Y	Y	Y	IL	IL	IL	IL	IL	Y	none				
			— Dorothy	Daughter			F	W	10	S				Y	Y	Y	IL	IL	IL	IL	IL	Y	-				
			— Willard	Son			M	W	8	S				Y	Y		MI	IL	IL	IL	IL	Y	-				
			— Nellie	Daughter			F	W	7	S				Y			MI	IL	IL	IL	IL	Y	-				
			— Lorene	Daughter			F	W	5	S				-	-		MI	IL	IL	IL	IL	Y	-				
			— Dorris	Daughter			F	W	3	S				-	-		MI	IL	IL	IL	IL	Y	-				
Fm	30	30	TENNY Francis P	Head	O	F	M	W	31	M				Y	Y		VT	NH	VT	VT	VT	Y	Farmer	Potato Farm	OA	14	
√			— Marie L	Wife			F	W	33	M				Y	Y		MA	MA	ENG	ENG	ENG	Y	none				
√			— John F	Son			M	W	11	S				Y	Y	Y	MA	VT	MA	MA	MA	Y	-				
√			— Stanley E	Son			M	W	9	S				Y			FL	VT	MA	MA	MA	Y	-				
√			— Charlotte	Daughter			F	W	7	S				Y			FL	VT	MA	MA	MA	Y	-				
√			— Marion	Daughter			F	W	5	S				-	-		FL	VT	MA	MA	MA	Y	-				
√			— Donald	Son			M	W	3	S				-	-		FL	VT	MA	MA	MA	Y	-				
√			— Harold	Son			M	W	2/12	S				-	-		FL	VT	MA	MA	MA	Y	-				
Fm	31	31	GRAY Ralph G	Head	O	F	M	W	37	M				Y	Y		OH	OH	OH	OH	OH	Y	Farmer	Potato Farm	OA	15	
√			— Lucy S	Wife			F	W	37	M				Y	Y		OH	OH	OH	OH	OH	Y	none				
√			— Albert	Son			M	W	9	S				Y	Y	Y	OH	OH	OH	OH	OH	Y	none				
√			— Richard	Son			M	W	6	S				-	-		FL	OH	OH	OH	OH	Y	-				
X	32	32	HAWKINS Arthur	Head	R		M	B	33	M				Y	Y		FL	WV	WV	WV	WV	Y	Laborer	Potato Farm	W		
			— Evelina	Wife			F	B	37	M				Y	Y		FL	unknownUS	unk-US	unk-US	unk-US	Y	none				
			HARRIS Idella	Step dau			F	B	14	S				Y	Y	Y	FL	FL	FL	FL	FL	Y	none				
X	33	33	KILLION Hamp	Head	R		M	B	49	Wd				N	N		SC	SC	SC	SC	SC	Y	Laborer	Potato Farm	W		
			— Emma [or KULLION]	Daughter			F	B	19	S				N	N		SC	SC	SC	SC	SC	Y	none				
			— Wardell	Son			M	B	17	S				N	N		SC	SC	SC	SC	SC	Y	Laborer	Potato Farm	W		
			— Albertha	Daughter			F	B	6	S				-	-		SC	SC	SC	SC	SC	Y	-				
			— Sarah J	Daughter			F	B	10	S				Y	Y	Y	SC	SC	SC	SC	SC	Y	-				
			SAMUEL Henrietta	Lodger			M	B	37	Wd				N	N		SC	SC	SC	SC	SC	Y	-				
			— Gertrude	Lodger			F	B	5	S				-	-		FL	SC	SC	SC	SC	Y	-				
			— Benjamin	Lodger			M	B	7/12	S				-	-		FL	SC	SC	SC	SC	Y	-				
X	34	34	WILKINSON Rachel	Head	O	F	F	W	65	Wd				Y	Y		GA	GA	GA	GA	GA	Y	none				
			NICKERSON Margaret	Daughter			F	W	26	M				Y	Y		FL	ENG	ENG	ENG	ENG	Y	none				
			— Margery	Grand-dau			F	W	5	S				-	-		FL	MD	FL	FL	FL	Y	-				
			— Helen	Grand-dau			F	W	3	S				-	-		FL	MD	FL	FL	FL	Y	-				
X	35	35	BECKAM Julia	Head	R		F	B	65	Wd				N	N		SC	SC	SC	SC	SC	Y	Washerwoman	at home	OA		
			JAMES Edwards	Lodger			M	B	64	Wd				N	N		NC	NC	NC	NC	NC	-	Laborer	Potato Farm	W		

LOCATION		NAME	RELATION	HOME	PERSONAL				CITIZEN-	EDUCA-	NATIVITY & MOTHER TONGUE						OCCUPATION					
Dwelling	Family			Owned	Sex	Race	Age last birthday	Marital Status	Yr. Imm. Natr. Alien Yr. Natr.	Att. Sch. Read Write	SHIP TION	Birth Place Person	Language	Birth Place Father	Language	Birth Place Mother	Language	Able to Speak English	Trade, Prof., or Occupation	Industry, business, or establishment	Employer/ Salary/ Wage	# Farm Schedule
X	36	36	BROWN Franklin T	Head	R	M	W	29	M		Y	Y	FL	MO	FL	Y	Manager	Stave Mill	W			
			— Georgia E	Wife		F	W	26	M		Y	Y	NC	NC	NC	Y	none					
			— John W	Son		M	W	6	S		-	-	FL	FL	NC	Y	-					
			— Ivan F	Son		M	W	4	S		-	-	FL	FL	NC	Y	-					
Fm	37	37	ATKINSON John V	Head	O F	M	W	45	M		Y	Y	SC	SC	SC	Y	Farmer	Potato Farm	OA	16		
√			— Rebecca	Wife		F	W	50	M		Y	Y	FL	FL	SC	Y	none					
√			— Irene	Daughter		F	W	20	S		Y	Y	FL	SC	FL	Y	none					
√			— Maud	Daughter		F	W	15	S		Y	Y	FL	SC	FL	Y	none					
√			— Grace	Daughter		F	W	13	S		Y	Y	FL	SC	FL	Y	none					
√			— Ula	Daughter		F	W	11	S		Y	Y	FL	SC	FL	Y	none					
√			— Mamie	Sister		F	W	40	S		Y	Y	SC	SC	SC	Y	Farmer	Potato Farm	OA	17		
Fm	38	38	HUBBARD Edwin J	Head	O F	M	W	59	M		Y	Y	CT	CT	CT	Y	Farmer	Potato Farm	OA	18		
√			— Lillian I	Wife		F	W	58	M		Y	Y	RI	MA	MA	Y	none					
X	39	39	BRUBAKER Oren	Head	O M	M	W	39	M		Y	Y	FL	IL	IL	Y	Farmer(StJohns Co)	Potato Farm	OA			
			— Sarah	Wife		F	W	29	M		Y	Y	FL	FL	FL	Y	none					
			— Louise	Daughter		F	W	5	S		-	-	FL	FL	FL	Y	-					
			— Leslie	Son		M	W	4	S		-	-	FL	FL	FL	Y	-					
			— Evelyn	Daughter		F	W	8 1/2	S		-	-	FL	FL	FL	Y	-					
Fm	40	40	BRUBAKER Leslie D	Head	O F	M	W	61	M		Y	Y	IL	OH	IL	Y	Farmer	Potato Farm	OA	19		
√			— Helen M	Wife		F	W	60	M		Y	Y	IL	OH	VA	Y	none					
√			— Emil S	Son		M	W	25	S		Y	Y	FL	IL	IL	Y	Laborer	Potato Farm	W			
√			— Carmen C	Son		M	W	23	S		Y	Y	FL	IL	IL	Y	Farmer(StJohns Co)	Potato Farm	OA			
√			— Alva C [or Alvin C]	Son		M	W	18	S		Y	Y	IL	IL	IL	Y	none					
X	41	41	WARREN Wilbur H	Head	R	M	W	53	M		Y	Y	NY	NY	NY	Y	Cooper	Stave Mill	W			
			— Edith L	Wife		F	W	54	M		Y	Y	NY	ENG	ENG	ENG	ENG	Y	none			
			CROCKETT Ora Mae	Daughter		F	W	30	M		Y	Y	NY	NY	NY	Y	none					
			— Myron F	Son-in-law		M	W	35	M		Y	Y	ME	ME	ME	Y	Electrician	Public Work	W			
Fm	42	42	TENNEY Frank F	Head	O F	M	W	59	M		Y	Y	FL	VT	VT	Y	Merchant&Farmer	RetailStorePotatoFarm	OA	20		
√			— Nettie L	Wife		F	W	58	M		Y	Y	OH	OH	WV	Y	Keeper	Hotel	OA			
√			— Florence	Daughter		F	W	18	S		Y	Y	FL	FL	OH	Y	none					
√			WELLS Erma D	Niece		F	W	27	M		Y	Y	FL	IL	OH	Y	Clerk	General Store	W			
√			MCGOVERN Thomas	Boarder		M	W	77	M	un un	Y	Y	IRE	IRISH	IRE	IRISH	Y	Retired Farmer				
√			— Mary H	Boarder		F	W	74	M		Y	Y	OH	ENG	ENG	OH	Y	none				
√			BATES Arthur E	Boarder		M	W	48	M		Y	Y	OH	OH	OH	Y	Grain Dealer	Wholesale	OA			
√			— Maud E	Boarder		F	W	42	S		Y	Y	OH	OH	OH	Y	none					
√X	43	43	TAYLOR John M	Boarder		M	B	31	M		Y	Y	MA	MA	NY	Y	Editor	Newspaper	OA			
√			— Nell	Boarder		F	B	29	M		Y	Y	KY	KY	KY	Y	none					
√			— Kathleen	Boarder		F	B	6 1/2	S		-	-	OH	MA	KY	-	-					
√			HAWKINS Blondie	Servant		F	W	25	S		Y	Y	FL	WV	WV	Y	Cook	Hotel	W			
X	44	44	TENNEY John F	Head	O F	M	W	89	M		Y	Y	VT	NH	NH	Y	Retired Farmer					
			— Nellie P	Wife		F	W	74	M		Y	Y	VT	VT	VT	Y	none					
X	45	45	CRAIG Gardner	Head	R	M	W	65	M		Y	Y	OH	PA	PA	Y	Mason	Public Work	W			
			— Estella	Wife		F	W	69	M		Y	Y	OH	NY	NY	Y	none					
			HART Theodora	Head	O F	F	W	48	S		Y	Y	NY	NY	NY	Y	Farmer	Orange Grove	OA	21		
			— Lucy E	Sister		F	W	44	S		Y	Y	NY	NY	NY	Y	none					
			CARLSON Anna	Lodger		F	W	41	S	un un	Y	Y	SWE	SWE	SWE	SWE	SWE	Y	Parlor Maid	Hotel	W	
Fm	46	47	GRAY Charles	Head	O F	M	W	72	M		Y	Y	OH	unknown	US	unk.US	Y	Farmer	Potato Farm	OA	22	
√			— Bell	Wife		F	W	68	M		Y	Y	PA	unk.US	unk.US	Y	none					
√			— Nina E	Grand dau		M	W	12	S		Y	Y	OH	OH	OH	Y	none					

LOCATION.			NAME.	RELATION.	HOME.	PERSONAL					CITIZEN.	EDUCA.	NATIVITY & MOTHER TONGUE					OCCUPATION		Employer	# Farm								
Dwelling	Family				Own/Rent	Sex	Race	Age last birthday	Marital Status	Yc.	Imm.	Ship	Read	Write	Birth Place	Person	Language	Birth Place	Father	Language	Birth Place	Member	Language	Able to Speak English	Trade, Profession, Work	Industry, business, or establishment	Wage	Schedule	
X	47	48	BOYNTON William — Anna C	Head Wife	O F	M W	85 M					Y Y	OH	NH	OH	Y	Retired Farmer							Y	none				
			GIST Childs — Sallie — Geneva	Head Wife Daughter	R	M B	35 M					N N	SC	SC	SC	Y	Laborer	Potato Farm					Y	none			W		
			— Mary GRAY Viola	Daughter Sis-in-law		F B	9 S				Y	NC	SC	SC	SC	Y	-						Y	-					
						F B	7 S					N N	SC	SC	SC	Y	Laborer	Potato Farm					Y	Laborer	Potato Farm		W		
X	48	49	BECKHAM Henry — Anna — Elijah	Head Wife Son	R	M B	50 M					N N	NC	NC	NC	Y	none						Y	none	Potato Farm		W		
						M B	19 S					N N	NC	NC	NC	Y	Laborer	Potato Farm					Y	Laborer	Potato Farm		W		
X	49	50	WILLIAMS John — Jane	Head Wife	R	M B	50 M					Y Y	FL	FL	FL	Y	Minister	A.M.E					Y	-					
						F B	46 M					Y Y	FL	FL	FL	Y	Laborer	Farm					Y	Laborer	Farm		W		
X	50	51	QUIET Jusper — Isabell	Head Wife	R	M W	45 M					N N	FL	FL	FL	Y	Laborer	Farm					Y	Laborer	Farm		W		
						F W	28 M					Y Y	FL	FL	FL	Y	Laborer	Farm					Y	Laborer	Farm		W		

This ends Enumeration of
Federal Point Town Precinct 10

Florida **FOURTEENTH CENSUS OF THE UNITED STATES: 1920—POPULATION**

Putnam County Coextensive Palatka Heights City Precinct 11 Incorporated Place Coextensive Palatka Heights City Precinct 11 Supervisor's District 4 Page 183
 Enumerated on the 2 day of Jan., 1920 Mrs. Carrie Blackwell, Enumerator Enumeration District 149 Sheet 1A

LOCATION.		NAME.	RELATION	HOME.	PERSONAL DESCRIPTION.				CITIZENSHIP	EDUCATION	NATIVITY & MOTHER TONGUE						OCCUPATION											
Dwelling	Family			Own/Rent	Mortgage/Free	Sex	Race	Age last birthday	Marital Status	Yr. Imm. Natr./Alien	Yr. Natr.	Att. Sch. Read	Write	Birth Place Person	Language	Birth Place Father	Language	Birth Place Mother	Language	Ab. to speak English	Trade, Profession, Work	Industry, business, or establishment	Employer Salary Wage	# Farm Schedule				
Public Road Unnamed	X	X	1	SIMPKINS J.J. Leathia Agnes Pitts	Head Wife Daughter	O F	M B	65 M 60 M 38 S				N Y Y N Y Y N Y Y			SC ENG GA ENG GA ENG	SC ENG GA ENG SC ENG	SC ENG GA ENG GA ENG	SC ENG GA ENG GA ENG	SC ENG GA ENG GA ENG	Y Y Y	Y Y Y	Y Y Y	Laborer Laundress House Keeper	at Home at Home at Home	O ac W W	? 		
	X	X	2	PAXTON R.P. Anna Ophelia	Head Wife Daughter	R	M B	53 M 51 M 17 S				N Y Y N Y Y N Y Y			GA ENG GA ENG FL ENG	GA ENG GA ENG GA ENG	GA ENG GA ENG GA ENG	GA ENG GA ENG GA ENG	GA ENG GA ENG GA ENG	GA ENG GA ENG GA ENG	Y Y Y	Y Y Y	Y Y Y	Laborer House Keeper Chamber Maid	Crate Mill at Home Hotel	W W W		
	X	X?	3	THOMPSON Florence	Head	R	F B	24 W				N Y Y			FL ENG	FL ENG	FL ENG	FL ENG	FL ENG	FL ENG	FL ENG	Y	Y	Y	Seamstress	at Home	OAc	
Public Road Unnamed			4 5	KEY Willis Lizzie M Wallace H Nelina May	Head Wife son Daughter	R	M W	24 M 19 M 2 ¹ / ₂ S 1 ¹ / ₂ S				N Y Y N Y Y N N			FL ENG FL ENG FL ENG FL ENG	FL ENG FL ENG FL ENG FL ENG	FL ENG FL ENG FL ENG FL ENG	FL ENG FL ENG FL ENG FL ENG	FL ENG FL ENG FL ENG FL ENG	FL ENG FL ENG FL ENG FL ENG	Y Y Y Y	Y Y Y Y	Y Y Y Y	Shipping Clerk House Keeper none none	Wholesale store at Home	W W W W	X	
	X		6	TRACEY Frank Mary	Head Wife	O F	M B	68 M 34 M				N Y N N Y Y			FL ENG FL ENG	FL ENG FL ENG	FL ENG FL ENG	FL ENG FL ENG	FL ENG FL ENG	FL ENG FL ENG	FL ENG FL ENG	Y Y	Y Y	Y Y	Cheff Cook Laborer	on Boat at Home	W W	
	X		7	POOLE John Susie	Head Wife	O F	M W	48 M 20 M		?? Un ??			N Y Y N Y Y			CAN ENG FL ENG	CAN ENG FL ENG	CAN ENG FL ENG	CAN ENG FL ENG	CAN ENG FL ENG	CAN ENG FL ENG	Y Y	Y Y	Y Y	Teamster none	Saw Mill none	W W	X
Public Road Unnamed	X		8	HEAGLER Joe Arthur EIN ZIE [Eisa Zie] Pearl	Head Son Niece	O F	M B	47 Wd 12 S 18 S				N Y Y Y Y N N N N			FL ENG FL ENG FL ENG	FL ENG FL ENG FL ENG	FL ENG FL ENG FL ENG	FL ENG FL ENG FL ENG	FL ENG FL ENG FL ENG	FL ENG FL ENG FL ENG	Y Y Y	Y Y Y	Y Y Y	Laborer none none	Saw Mill none none	W W W	X	
	X		9	HARRIS Wallie Bulah	Head Wife	R	M B	55 M 21 M				N Y Y N Y Y			FL ENG GA ENG	FL ENG GA ENG	FL ENG GA ENG	FL ENG GA ENG	FL ENG GA ENG	FL ENG GA ENG	FL ENG GA ENG	Y Y	Y Y	Y Y	Section Hand house Keeper	Rail road at Home	W W	X
	X		10	DUANSE John P Elizabeth [or DUANN] Mamie Ruth	Head Wife daughter Daughter	O F	M W	63 M 47 M 24 S 22 S		1895Na			N Y Y N Y Y N Y Y N Y Y			SC ENG ENG ENG FL ENG FL ENG	SC ENG ENG ENG SC ENG SC ENG	SC ENG ENG ENG ENG ENG ENG ENG	SC ENG ENG ENG ENG ENG ENG ENG	SC ENG ENG ENG ENG ENG ENG ENG	SC ENG ENG ENG ENG ENG ENG ENG	Y Y Y Y	Y Y Y Y	Y Y Y Y	Painter House keeper Dressmaker Dressmaker	Auto Garage at Home In town In town	EM EM EM EM	? X 154 154
Public Road Unnamed	X		11	WEAVER J. C. Alma Lamar	Head Wife Son	O F	M W	28 M 29 M 3 ¹ / ₂ M				N Y Y N Y Y N			FL ENG FL ENG FL ENG	FL ENG FL ENG FL ENG	FL ENG FL ENG FL ENG	FL ENG FL ENG FL ENG	FL ENG FL ENG FL ENG	FL ENG FL ENG FL ENG	Y Y Y	Y Y Y	Y Y Y	School Teacher Teacher none	Public School Public School none	W W W	? 	
	X		12	ADAMS G. C. Minnie Frank Tom Morris Charlsie	Head Wife Son Son Son Daughter	R	M W	57 M 49 M 17 S 14 S 12 S 5 S				N Y Y N Y Y N Y Y Y Y Y Y Y Y N			FL ENG GA ENG FL ENG FL ENG GA ENG FL ENG	FL ENG GA ENG GA ENG GA ENG GA ENG GA ENG	FL ENG GA ENG GA ENG GA ENG GA ENG GA ENG	FL ENG GA ENG GA ENG GA ENG GA ENG GA ENG	FL ENG GA ENG GA ENG GA ENG GA ENG GA ENG	FL ENG GA ENG GA ENG GA ENG GA ENG GA ENG	Y Y Y Y Y Y	Y Y Y Y Y Y	Y Y Y Y Y Y	Conductor House keeper Flagman none none none	O.V. Rail road at home on train	W W W W		
	X		12	SNYDER William H Sarah C	Head Wife	O M	M W	74 M 74 M				N Y Y N			PA ENG OH ENG	PA ENG US ENG	US ENG US ENG	US ENG US ENG	US ENG US ENG	US ENG US ENG	US ENG US ENG	Y Y	Y Y	Y Y	Laborer none	at Home	W	
Public Road Unnamed	X		13	SAPP W.F. Metlie [Mattie] Aline Elsie Janice	Head Wife Daughter Daughter Daughter	R	M W	30 M 27 M 6 S 4 S 2 S				N Y Y N Y Y Y Y N			FL ENG FL ENG FL ENG FL ENG FL ENG	FL ENG US ENG FL ENG FL ENG FL ENG	FL ENG US ENG FL ENG FL ENG FL ENG	FL ENG US ENG FL ENG FL ENG FL ENG	FL ENG US ENG FL ENG FL ENG FL ENG	FL ENG US ENG FL ENG FL ENG FL ENG	Y Y Y Y Y	Y Y Y Y Y	Y Y Y Y Y	Owner housekeeper none none none	Grocery store at Home	OA		
	X		14	SAPP Charlie Elsie Dorothy	Head Wife Daughter	R	M W	28 M 27 M 2 S		Un Na			N Y Y N N			FL ENG CAN ENG FL ENG	US ENG CAN ENG FL ENG	US ENG CAN ENG CAN ENG	US ENG CAN ENG CAN ENG	US ENG CAN ENG CAN ENG	US ENG CAN ENG CAN ENG	Y Y Y	Y Y Y	Y Y Y	Carpenter none none	House	W	
	X		15	CONNOR J. [James] W. Mary Ann Gertrude Ellen Ruby Allie Mae Albert	Head Wife Daughter Daughter Daughter Son	R	M W	39 M 46 M 18 S 14 S 10 S 8 S				N Y Y N N Y Y Y N N			FL ENG FL ENG FL ENG FL ENG FL ENG FL ENG	FL ENG US ENG US ENG US ENG US ENG US ENG	FL ENG US ENG US ENG US ENG US ENG US ENG	FL ENG US ENG US ENG US ENG US ENG US ENG	FL ENG US ENG US ENG US ENG US ENG US ENG	FL ENG US ENG US ENG US ENG US ENG US ENG	Y Y Y Y Y Y	Y Y Y Y Y Y	Y Y Y Y Y Y	Laborer House keeper Book keeper none none none	Saw Mill at Home Auto Garage	W W W		
X		16	CONWAY E. [Ephraim] R.	Head	O F	M W	50 M				N Y Y			FL ENG	FL ENG	FL ENG	FL ENG	FL ENG	FL ENG	FL ENG	Y	Y	Y	Laborer	at Home	W		

FOURTEENTH CENSUS OF THE UNITED STATES: 1920—POPULATION

Florida Putnam County Precinct 11 Incorporated Place Coextensive Palatka Heights City Supervisor's District 4 Page 183
 Enumerated on the 3 day of Jan., 1920 Mrs. Carrie Blackwell, Enumerator Enumeration District 149 Sheet 1B

LOCATION.	NAME.		RELATION	HOME.	PERSONAL DESCRIPTION.					CITIZENSHIP	EDUCATION		NATIVITY & MOTHER TONGUE						OCCUPATION							
	Dwelling	Family			Own/Rent	Mortgage/Free	Sex	Race	Age last birthday		Marital Status	Yr. Imm. Nat. Yr. Nat.	All. Sch. Read Write	Birth Place Person	Language	Birth Place Father	Language	Birth Place Mother	Language	Ab. to Speak English	Trade, Prof., Store, Work	Industry, business, establish-ment	Employer Salary/Wage	# Farm Schedule		
Public Road unnamed	X	16	16	Anna	Wife		F	W	46	M		N	Y	Y	FL	ENG	FL	ENG	FL	ENG	Y	House keeper	at Home			
				Selma	Daughter		F	W	18	S		N	Y	Y	FL	ENG	FL	ENG	FL	ENG	Y	Milliner	Millinery Store	OA		
				George	Son		M	W	14	S		Y	Y	Y	FL	ENG	FL	ENG	FL	ENG	Y	none				
				Claude	Son		M	W	12	S		Y	Y	Y	FL	ENG	FL	ENG	FL	ENG	Y	none				
				Raiford	Son		M	W	10	S		Y	Y	Y	FL	ENG	FL	ENG	FL	ENG	Y	none				
				Bessie	Daughter		F	W	8	S		Y	Y	Y	FL	ENG	FL	ENG	FL	ENG	Y	none				
			Jessie	Daughter		F	W	8	S		Y	Y	Y	FL	ENG	FL	ENG	FL	ENG	Y	none					
Public Road unnamed	X	17	17	CALHOUN A.[Archie] L.	Head	O	F	M	W	50	M		N	Y	Y	AL	ENG	AL	ENG	AL	ENG	Y	Engineer		W	
				Delura	Wife		F	W	39	M		N	Y	Y	AL	ENG	AL	ENG	AL	ENG	Y	House keeper	at home			
				Butler DOWDA	Son		M	W	21	S		N	Y	Y	GA	ENG	AL	ENG	AL	ENG	Y	Lawyer	General Practice	OA		
				Steuben	Son		M	W	19	S		N	Y	Y	AL	ENG	AL	ENG	AL	ENG	Y	Fireman	Rail Road	W		
				DOWDA J. [James] O.	Son		M	W	15	S		N	Y	Y	AL	ENG	AL	ENG	AL	ENG	Y	Student	School			
				Eudora	Daughter		F	W	10	S		Y	Y	Y	FL	ENG	AL	ENG	AL	ENG	Y	none				
			Gordon	Son		M	W	8	S		Y	Y	Y	FL	ENG	AL	ENG	AL	ENG	Y	none					
			Robert	Son		M	W	6	S		Y	Y	Y	FL	ENG	AL	ENG	AL	ENG	Y	none					
Public Road unnamed	X	18	18	NUNN W.J.	Head	R		M	W	35	M		N	Y	Y	GA	ENG	GA	ENG	GA	ENG	Y	Contractor		Em	
				Pearl	Wife		F	W	24	M		N	Y	Y	MO	ENG	US	ENG	US	ENG	Y	House keeper	at home			
Public Road unnamed	X	19	19	GORE A [Aaron] A	Head	O	F	M	W	40	M		N	Y	Y	NC	ENG	NC	ENG	NC	ENG	Y	Owner	Restaurant	OA	
				Floy	Wife		F	W	32	M		N	Y	Y	MO	ENG	US	ENG	US	ENG	Y	none				
				Jackson .	Son		M	W	4 ¹¹ / ₁₂	S		N	Y	Y	FL	ENG	NC	ENG	MO	ENG	N	none				
				Aaron .	Son		M	W	2 ¹ / ₂	S		N	Y	Y	FL	ENG	NC	ENG	MO	ENG	N	none				
Public Road unnamed	X	20	20	HOLLOSTER H H	Head	O	un	M	W	52	M	1908 Na	1910	N	Y	Y	NE	ENG	NC	ENG	MO	ENG	Y	House Carpenter	C	W
				Elizabeth	Wife		F	W	17	M		Y	Y	Y	ENG	ENG	ENG	ENG	ENG	ENG	Y	none				
				William Theodore	Son		M	W	0 ⁹ / ₁₂	S		N	Y	Y	FL	ENG	NE	ENG	ENG	ENG	N	none				
				Josephine E.	Daughter		F	W	1 ⁸ / ₁₂	S		N	Y	Y	FL	ENG	NE	ENG	ENG	ENG	N	none				
Public Road unnamed	X	21	21	HINES R.A.	Head	O	F	M	W	39	M		N	Y	Y	FL	ENG	FL	ENG	FL	ENG	Y	Foreman	Fish Camp	W	
				Mary . J.	Wife		F	W	35	M		N	Y	Y	FL	ENG	FL	ENG	FL	ENG	Y	House keeper	at home			
				Walter	son		M	W	16	S		Y	Y	Y	FL	ENG	FL	ENG	FL	ENG	Y	Laborer	Fish Camp	W		
				Stella	Daughter		F	W	12	S		Y	Y	Y	FL	ENG	FL	ENG	FL	ENG	Y	None				
			Elviace	Son		M	W	4 ¹ / ₂	S		Y	Y	Y	FL	ENG	FL	ENG	FL	ENG	Y	None					
Public Road unnamed	X	22	22	FIDDIA J. L	Head	R		M	W	50?	M		N	Y	Y	SC	ENG	SC	ENG	SC	ENG	Y	Carpenter	at Home		
				Piety	Wife		F	W	52	S		N	Y	Y	FL	ENG	SC	ENG	SC	ENG	Y	House keeper	at home			
				Leonard B.	Son		M	W	18	S		N	Y	Y	FL	ENG	SC	ENG	SC	ENG	Y	Laborer	Factory	W		
Public Road unnamed	X	23	23	EAGLE STONE Richard	Head	O	F	M	W	42	M	1919 Al		N	Y	Y	CAN	ENG	CAN	ENG	CAN	ENG	Y	None		
				Emily Jane	Wife		F	W	43	M		1919 Al		N	Y	Y	CAN	ENG	CAN	ENG	CAN	ENG	Y	None		
				Emily Mae	Daughter		F	W	14	S		1919 Al		N	Y	Y	ENG	ENG	CAN	ENG	CAN	ENG	Y	None		
				Alfred Richard	Son		M	W	12	S		1919 Al		N	Y	Y	ENG	ENG	CAN	ENG	CAN	ENG	Y	None		
				Percy	Son		M	W	6	S		1919 Al		N	Y	Y	ENG	ENG	CAN	ENG	CAN	ENG	Y	None		
			Margaret Francis	Daughter		F	W	0 ¹ / ₂	S		N	Y	Y	FL	ENG	CAN	ENG	CAN	ENG	CAN	ENG	Y	None			
Public Road unnamed	X	24	24	THOMASON J.C.	Head	R		M	W	35	M		N	Y	Y	NC	ENG	CAN	ENG	ENG	ENG	Y	Sawyer	Saw Mill	W	
				Essie	Wife		F	W	26	M		N	Y	Y	GA	ENG	US	ENG	US	ENG	Y	None				
				Doris [or Lois]	Daughter		F	W	4	S		N	Y	Y	GA	ENG	NC	ENG	GA	ENG	Y	-				
Public Road unnamed	X	25	25	PHILIPS O H	Head	R		M	W	39	M		N	Y	Y	FL	ENG	US	ENG	US	ENG	Y	foreman	Log Camp	W	
				Fannie	Wife		F	W	39	M		N	Y	Y	FL	ENG	US	ENG	US	ENG	Y	None				
				Dorris	Daughter		F	W	11	S		Y	Y	Y	FL	ENG	FL	ENG	FL	ENG	Y	None				
Public Road unnamed	X	26	26	VOLAINE John	Head	R		M	W	38	M		N	Y	Y	NJ	ENG	US	ENG	FL	ENG	Y	Contorssions	Theatre	W	
				Bessie	Wife		F	W	19	M	1919 Na		N	Y	Y	CAN	ENG	CAN	ENG	CAN	ENG	Y	None			
				John Fredrick	Son		M	W	8 ¹ / ₂	S		N	Y	Y	FL	ENG	NJ	ENG	CAN	ENG	Y	None				
Public Road unnamed	X	27	27	GIBBON Elizabeth	Head	O	F	F	W	53	W	1905 Na	1910	N	Y	Y	CAN	ENG	ENG	ENG	ENG	ENG	Y	House Keeper	at home	
				Joseph A?	Son		M	W	22	S		? Na	N	Y	Y	CAN	ENG	ENG	ENG	ENG	ENG	Y	Retail Merchant	Grocery Store	OA	

Florida **FOURTEENTH CENSUS OF THE UNITED STATES: 1920—POPULATION**

Putnam County Precinct 11 Incorporated Place Coextensive Palatka Heights City Supervisor's District 44 Page 184
 Enumerated on the 3 day of Jan., 1920 Mrs. Carrie Blackwell, Enumerator Enumeration District 149 Sheet 2A

LOCATION.	NAME.		RELATION	HOME	PERSONAL DESCRIPTION.				CITIZENSHIP	EDUCATION	NATIVITY & MOTHER TONGUE						OCCUPATION												
	Dwelling	Family			Sex	Race	Age last birthday	Marital Status			Yr. Inm.	Nat.	Yr. Nat.	Att. Sch.	Read	Write	Birth Place	Person	Language	Birth Place	Father	Language	Birth Place	Mother	Language	Spoke English	Trade, Prof., or Work	Industry, or business, or establishment	Employer Salary/Wage
Side Road unnamed	X	?	27	Mabel Vesta	Daughter		F W	15 S		Y Y Y	FL	ENG	ENG	ENG	ENG	ENG	Y	None											
	X	28	28	MAINES Mariet	Head	Un	F W	21 M	1889 Na1910	N Y Y	BEL	ENG	ENG	ENG	ENG	ENG	Y	House Keeper	at home										
				James Arville	Son		M W	2 S		N	FL		US		BEL	ENG	Y	None											
				Robert Charles	Son		M W	4 1/2 S		N	FL		US		BEL	ENG	Y	None											
				CRILL Josephine	Head	O F	F W	67 W		N Y Y	NY	ENG	NY	ENG	NY	ENG	Y	None											
Side Road unnamed				RANDOLPH J.H.	Head		M W	40 M		N Y Y	LA	ENG	NY		NY	Y	Civil Engineer	Rail road in town	W										
				Blanche	Wife		F W	37 M		N Y Y	FL	ENG	NY		NY	Y	None												
	X	31	31	MINTON W.S.	Head	R	M W	33 M		N Y Y	FL	ENG	US		ENG	US	ENG	Y	Farmer										
				Carrie	Wife		F W	40 M		N Y Y	NY	ENG	FL		NY	ENG	Y	None											
				Walter Leonard	Son		M W	12 S		Y Y Y	FL	ENG	FL		NY	ENG	Y	None											
				George Washington	Son		M W	4 S		N Y Y	FL	ENG	FL		NY	ENG	Y	None											
	X	32	32	JOHNSON M.A.	Head	R	M W	32 M		N Y Y	FL		UNKNOWN	US	ENG	UNK	US	ENG	Y	House Carpenter	House								
				Ruth	Wife		F W	25 M		N	FL		FL		FL	ENG	Y	None											
				Henry Clayton	Son		M W	5 S		N	FL		FL		FL	ENG	Y	None											
				Willard Booth	Son		M W	3 S		N	FL		FL		FL	ENG	Y	None											
Side Road unnamed	X	33	33	CHASE G.N.	Head	R	M W	48 M		N Y Y	NH	ENG	NH		NH	ENG	Y	Machinist	Machine Shop	W									
				Mattie L	Wife		F W	38 M		N Y Y	FL	ENG	US		ENG	FL	ENG	Y	None										
				Elsie	Daughter		F W	14 S		Y Y Y	FL	ENG	NH		FL	ENG	Y	None											
				Clinton	Son		M W	12 S		Y Y Y	FL	ENG	NH		FL	ENG	Y	None											
				Leona	Daughter		F W	10 S		Y Y Y	FL		NH		ENG	FL	ENG	Y	None										
				Lucile	Daughter		F W	9 S		Y Y Y	FL		NH		FL	ENG	Y	None											
				Doris	Daughter		F W	5 S		N N N	FL		NH		ENG	FL	ENG	Y	None										
	X	33	34	GRIFFIN A.R.	Head	R	M W	33 M		N Y Y	FL		FL		ENG	FL	ENG	Y	L.Engineer	Rail road	W								
				Pearl	Wife		F W	23 M		N Y Y	FL		FL		ENG	FL	ENG	Y	None										
				Eloise	Daughter		F W	7 S		Y Y Y	FL		FL		FL	ENG	Y	None											
Public Road unnamed				Myrtle	Daughter		F W	5 S		N N N	FL		FL		ENG	FL	ENG	Y	None										
				Annie May	Daughter		F W	4 S		N N N	FL		FL		ENG	FL	ENG	Y	None										
	X	34	35	HARRIS Will	Head	O F	M B	40 M		N N N	FL	ENG	FL		ENG	FL	ENG	Y	Puddler	Iron Foundry	W								
				Annie	Wife		F B	38 M		N Y Y	GA	ENG	FL		ENG	GA	ENG	Y	Laundress	at Home	W								
				Clara	Daughter		F B	12 S		Y Y Y	FL	ENG	FL		ENG	GA	ENG	Y	None										
	X	35	36	DISC Bennett	Head	O F	M W	56 S		N Y Y	OH	ENG	FL		OH		Y	None											
	X	36	37	MEAD Fannie	Head	O F	F W	44 M		N Y Y	NY	ENG	NY		ENG	NY	ENG	Y	None										
				MERWIN W.H.	Head	R	M W	29 M		N Y Y	FL	ENG	NY		FL	ENG	Y	Chauffeur											
				Hilda	Wife		M W	23 M		N Y Y	N FL	ENG	NY		ENG	FL/NY?	ENG	Y	None										
				Rollin	Son		M W	17 1/2 S		N Y Y	FL	ENG	FL		ENG	FL	ENG	Y	None										
Public Road unnamed	X	38	39	GUY Elizabeth	Head	O F	F W	61 W		N Y Y	IA	ENG	FL		ENG	IA	ENG	Y	None										
				Marion	Son		M W	30 S		N Y Y	IN	ENG	IA		IA	ENG	Y	Boiler Maker	Machine Shop	W									
				Ollie	Son		M W	28 S		N N N	FL	ENG	IA		ENG	IA	ENG	Y	None										
	X	39	40	OAKES W.W.	Head	O M	M W	54 M		N Y Y	PA	ENG	IA		PA	ENG	Y	Farmer	at Home										
				Cora	Wife		F W	50 M		N Y Y	PA	ENG	PA		ENG	PA	ENG	Y	None										
	X	40	41	OAKES Lee	Head	un	M W	22 M		N Y Y	PA	ENG	PA		PA	ENG	Y	Mechanic	Rail Road	W									
				Ruth	Wife		F W	22 M		N Y Y	NC	ENG	PA		ENG	NC	ENG	Y	None										
	X	41	42	EARLS E.L.	Head	O M	M W	46 M		N Y Y	BOS	ENG	US		ENG	US	ENG	Y	Machinist	Auto Supply Co	W								
				Hattie	Wife		F W	43 M		N Y Y	IN	ENG	US		ENG	IN	ENG	Y	None										
				Leroy	Son		M W	22 S		N Y Y	FL	ENG	BOS		IN	ENG	Y	Truck driver	Grocery Store	W									

Florida
Putnam County

FOURTEENTH CENSUS OF THE UNITED STATES: 1920—POPULATION

Incorporated Place Coextensive Palatka Heights City Supervisor's District 4 Page 184
 Enumeration District 149 Sheet 2B
 Enumerator Mrs. Carrie Blackwell

Enumerated on the 5 day of Jan., 1920

Precinct 11

LOCATION.	NAME.		RELATION	HOME.	PERSONAL DESCRIPTION.					CITIZENSHIP	EDUCATION	NATIVITY & MOTHER TONGUE										OCCUPATION																
	Dwelling	Family			Own/Rent	Mortgage/Free	Sex	Race	Age last birthday			Marital Status	Yr. Intra. Natr./Alien	Yr. Natu.	Att. Sch	Read	Write	Language	Birth Place	Person	Language	Birth Place	Father	Language	Birth Place	Mother	Language	Able to speak English	Trade, Prof., or other work	Industry, business, or establishment	Employer Salary/Wage	# Farm	Schedule					
																																		FL	ENG	FL	ENG	IN
X	41	42	Irving	Son	O	F	M	W	4	S		N	N	N	FL	ENG	FL	ENG	IN	ENG	Y	None																
X	42	43	KAISER K. F. Augusta	Head Wife	O	F	M	W	68	M	1884 Na	1886	N	Y	Y	GER	GER	GER	GER	GER	GER	GER	Y	None														
X	43	44	BROOKS Julian Alvin	Head Son	O	F	F	W	62	W			N	Y	Y	FL	ENG	FL	ENG	GER	GER	Y	None	Car Driver	Private Family													
X	44	45	RICHARDSON H. S.	Head	O	F	M	W	70	Wd			N	Y	Y	NY	ENG	NY	NY	NY	ENG	Y	None															
X	45	46	MORTON Clifford Robbie John	Head Daughter Son	O	F	F	W	43	W			N	Y	Y	FL	ENG	FL	ENG	FL	FL	Y	None	Box Builder	Crate Mill													
X	46	47	HANCOCK Westley Emma Rosa Mandaline [Maudaline]	Head Wife Daughter	R		M	W	60	M			N	Y	Y	FL	ENG	FL	ENG	FL	FL	Y	None	Puddler														
X	47	48	BeBOUT W.I. Margaret J.	Head Wife	R		M	W	76	M			N	Y	Y	PA	ENG	PA	ENG	PA	PA	Y	None															
X	48	49	FLETCHER Jennie Arthur Waller [Walter]	Head Son Son	R		F	W	59	M	1885 Na		N	Y	Y	ENG	ENG	ENG	ENG	ENG	ENG	Y	None	Laborer	Rail Road													
X	49	50	WOOLWINE R.C. May Inez	Head Wife Daughter	O	M	M	W	37	M			N	Y	Y	WV	ENG	US	US	US	ENG	Y	None	Foreman	Saw Mill													
			Vernan Shelton Raymond C.	Son Son Son			M	W	14	S			Y	Y	Y	FL	FL	WV	FL	FL	FL	Y	None															
X	50	51	STRANGE W. W Mabel W.	Head Wife	O	F	M	W	38	M			N	Y	Y	FL	ENG	FL	ENG	FL	FL	Y	None	Agent	Express Office													
X	51	52	PRUIT A.M. Annie	Head Wife	O	F	M	W	51	M			N	Y	Y	GA	ENG	GA	ENG	GA	GA	Y	None	Blacksmith														
X	52	53	HALL G.W. Mollie Hammon	Head Wife Son	R		M	W	38	M			N	Y	Y	FL	US	US	ENG	US	US	Y	None	Moulder	Door Factory													
			Edith Gartie	Daughter Daughter			F	W	11	S			Y	Y	Y	FL	FL	ENG	FL	ENG	FL	Y	None															
X	53	54	BECK H.M. Amanda Marvin Luther	Head Wife Son Son	R		M	W	45	M			N	Y	Y	GA	GA	GA	ENG	GA	GA	Y	None	Sawyer	Door Factory													
							F	W	45	M			N	Y	Y	GA	GA	GA	ENG	GA	ENG	Y	None	Moulder	Door Factory													
							M	W	18	S			Y	Y	Y	FL	GA	ENG	GA	GA	Y	None																
X	54	55	BOHN W.F. Kuekie Caroline Earl H.	Head Wife Son	O	F	M	W	52	M	1861 Na	1895	N	Y	Y	GER	ENG	GER	GER	GER	GER	Y	None															
							F	W	46	M	1860 Na		N	Y	Y	GER	GER	GER	GER	GER	GER	Y	None															
							M	W	23	S			N	Y	Y	IL	GER	GER	GER	GER	GER	Y	None	Mechanic	Automobile													
							M	W	17	S			N	Y	Y	WI	GER	GER	GER	GER	GER	Y	None	Laborer	Door Factory													
							F	W	12	S			Y	Y	Y	WI	GER	GER	GER	GER	GER	Y	None															
							F	W	9	S			Y	Y	Y	WI	ENG	GER	GER	GER	GER	Y	None															
X	55	56	KIRBY D.M. Caroline	Head Wife	R		M	W	69	M	1865 Na		N	Y	Y	NY	ENG	US	US	ENG	ENG	Y	None	Attorney	at Law													
X	56	57	GAY G.E. Kate	Head Wife	R		M	W	54	M			N	Y	Y	NY	ENG	US	US	US	US	Y	None	Broker														
X	57	58	BRADSHAW W.P. Martha George Lonnie	Head Wife Son Son	R		M	W	51	M			N	N	N	NC	ENG	US	US	ENG	NC	ENG	Y	None	Machinist	Saw Mill												
							F	W	45	M			N	N	N	GA	US	US	ENG	US	US	Y	None															
							M	W	29	S			N	Y	Y	GA	NC	GA?	GA?	GA?	GA?	Y	None	Electrician	Spencer Electric													
							M	W	24	S			? ?	N	N	GA	NC	ENG	GA	GA	GA	Y	None	Machinist	Door Factory C													

LOCATION.	NAME.		RELATION	HOME.	PERSONAL DESCRIPTION.				CITIZENSHIP	EDUCATION	NATIVITY & MOTHER TONGUE						OCCUPATION											
	Dwelling	Family			Sex	Race	Age last birthday	Marital Status			Yr. Imm.	Nat.	Yr. Nat.	Alt. Sch.	Read	Write	Birth Place Person	Language	Birth Place Father	Language	Birth Place Mother	Language	Able to Speak English	Trade, Profession, Work	Industry, business, or establishment	Employer Salary/Wage	# Farm	Schedule
Public Road unnamed	X	57	58	Annie May Leon Kathlene [Sathlene]	Daughter Daughter Son Daughter		F F M F	W W W W	25 16 11 6	S S S S		N Y Y Y	N Y Y N	GA GA FL FL	ENG ENG NC NC	NC? NC NC NC	ENG ENG GA GA	GA GA GA GA	ENG ENG GA GA	Y Y Y Y	None None None None							
	X	58	59	RUNKLES D.W. Rosa Mira Norris W	Head Wife Daughter Son	O	F	M F F M	W W W W	53 33 7 10/12	M M S S		N N Y N	Y Y Y N	IA FL FL FL	ENG ENG IA ENG	US US IA IA	ENG ENG FL FL	US US FL FL	ENG ENG FL FL	Y Y Y -	Farmer None None None	at Home					
	X	58	60	ATWATER H.A. Minnie Hull J Hattan Katis E. J.	Head Wife Son Son Mother	O	F	M F M M F	W W W W W	53 48 26 26 76	M M S S W		N N Y N Y	Y Y Y Y Y	GA KY FL FL OH		GA OH GA GA OH	ENG OH? FL FL OH	GA OH? FL FL OH	ENG ENG FL FL OH	Y Y Y Y Y	Lumberman None Locomotive Engineer L Engineer None	Camp Camp Log Camp Log Camp		W			
	X	59	61	MARTIN J. Jessie Leon	Head Wife Son	R		M F M	W W W	36 29 8	M M S	1885 Na	N N Y	Y Y Y	CAN RI FL	ENG ENG ENG	CAN RI CAN?	ENG ENG ENG	CAN RI RI	ENG ENG ENG	Y Y Y	Log Scaler None None	Saw Mill		W			
Side Road unnamed	X	60	62	PRICE F.B. Agnes Marie	Head Wife Daughter	R		M F F	W W W	53 52 16	M M S		N N Y	Y Y Y	FL AL MS		FL AL FL	ENG ENG ENG	FL AL AL	ENG ENG ENG	Y Y Y	Manager None None	Furniture Store		W			
	X	61	63	WATERMAN A. Ethel Francis Arnold Thomas Dorothy Dean	Head Wife Son Daughter	O	M	M F M F	W W W W	48 43 14 12	M M S S	1894 Na 1894	N N Y Y	Y Y Y Y	GER NY FL FL	GER NY GER GER	GER GER GER NY	GER GER GER NY	GER GER GER NY	Y Y Y Y	Traveling salesman None None None	Gas Engines		W				
	X	62	64	MOSELY A.F. Maggie Ethel Calvin Arthur Delura [or Delma]	Head Wife Daughter Son Son Son	R		M F F M M M	W W W W W W	48 35 17 15 13 11	M M S S S S		N N Y Y	Y Y Y Y	FL GA GA GA GA GA	ENG GA GA ENG ENG ENG	FL GA GA GA GA GA	ENG GA GA ENG ENG ENG	FL GA GA GA GA GA	ENG ENG ENG ENG ENG ENG	Y Y Y Y Y Y	House Carpenter None None None None None			W			
	X	63	65	ROBINSON A.J. Dinah Rosette	Head Wife Niece	O	F	M F F	B B B	55 45 9	M M S		N N Y	Y Y Y	FL FL FL		FL FL FL		FL FL FL		Y Y Y	Farmer Laundress None	at Home Private Family		W			
	X	64	66	AUSTIN E. Carrie	Head Wife	O	F	M M	B B	65 52	M M		N N	N N	SC SC	ENG SC	SC SC	ENG SC	SC SC	ENG SC	N N	Laborer None	Bucket factory		W	242		
	X	65	67	RAIFORD M. W. Jefferlee Mathew Jefferlee	Head Wife Son Daughter	R		M F M F	W W W W	26 25 15/12 2/12	M M S S		N N Y N	Y Y Y N	GA GA FL FL	ENG GA GA GA	GA GA GA GA	ENG GA GA GA	GA FL GA GA	Eng Eng Eng Eng	Y Y Y Y	Shipping clerk None None None	Wholesale house		W			
	X	66	68	HONRI James Sarah Ann	Head Wife	R		M F	W W	57 54	M M	1892 Na 1906 1893 Na	N N	Y Y	ENG ENG	ENG ENG	SCOT ENG	ENG ENG	ENG ENG	ENG ENG	ENG ENG	Y Y	Manager Manager	Grocery Store Grocery Store	OA OA			
	X	67	69	CUBBAGE F. L. Harold Sophia May Warena	Head Son Daughter Daughter	O	M	M M F F	W W W W	38 16 14 5	Wd S S S		N Y Y N	Y Y Y N	GA GA GA FL	ENG GA GA ENG	GA GA GA GA	GA? FL ENG FL	ENG ENG ENG ENG	Y Y Y Y	Sawyer Laborer None None	Bucket Factory Bucket factory		W	242			
	X	68	70	GROOMS J. J. Ollie Ruby Edith Winifred Helen	Head Wife Daughter Daughter Daughter Daughter	O	F	M F F F F F	W W W W W W	38 34 11 8 5 26/12	M M S S S S		N N Y Y Y N	Y Y Y Y Y N	FL FL FL FL FL FL		FL FL FL FL FL FL		FL FL FL FL FL FL		Y Y Y Y Y -	Puddler [written on line above with arrow] None None None None None			W			

Florida **FOURTEENTH CENSUS OF THE UNITED STATES: 1920—POPULATION**

Putnam County Precinct 11 Ward of City Coextensive Palatka Heights City Supervisor's District 44 Page 186

Enumerated on the 6&7 day of Jan 1920 Mrs. Carrie Blackwell Enumerator Enumeration District 149 Sheet 4A

LOCATION.		NAME.	RELATION	HOME.	PERSONAL				CITIZEN.	EDUCA.	NATIVITY & MOTHER TONGUE						OCCUPATION							
Dwelling	Family			Own/Rent	Mortgage/Free	Sex	Race	Age last birthday	Marital Status	Yr. Imm.	SHIP Natur. Aben Yr. Natu.	EDUCA. Read Write	Language	Birth Place Person	Language	Birth Place Mother	Language	Able to Speak English	Trade, Profession, Work	Industry, business, or establishment	Employer Salary/Wage	# Farm	Schedule	
X	80	82	Hilda	Daughter			F B	10/12	S			N		FL	GA	SC			Y	None				
	81	83	LOW [LOWR] J.	Head	O F	M B	72	M				NNN	FL	ENG	GA	ENG	SC	ENG	Y	Laborer	Rail Road	W		
			Jane	Wife		F B	47	M				N Y N	FL	US	US				Y	None		W		
			Annie May	Daughter		F B	6	S				Y Y	FL	FL	FL				Y	None				
			Henry	Son		M B	17	S				N Y Y	FL	FL	FL				Y	None				
X	82	84	DEW M.D.	Head	O F	M B	32	M				N Y Y	GA	ENG	GA	ENG	GA	ENG	Y	Foreman	Turpentine Farm	W		
			Jessie	Wife		F B	29	M				N Y Y	FL	GA	GA				Y	Laundress	at Home	W		
			Poreca [or Toreca]	Daughter		F B	7	S				Y Y Y	FL	GA	FL				Y	None				
			Roberta	Daughter		F B	5	S				NNN	FL	GA	FL				Y	None				
			Robbie	Son		M B	3	S				NNN	FL	GA	FL				Y	None				
			John Henry	Son		M B	14/12	S				NNN	FL	GA	FL				Y	None				
X	83	85	McWATERS J.C.	Head	O F	M W	31	M				N Y Y	FL	IRE	IRISH	IN	ENG	Y	Painter	Private family	W			
			Lillie	Wife		F W	45	M				N Y Y	IN?	GER	GER	IN	ENG	Y	None					
			Ruth	Daughter		F W	19	S				NNN	FL	FL	IN				Y	None				
			Gerald	Son		M W	6	S				Y N N	FL	ENG	FL	ENG	FL		Y	None				
			Karly	Son		M W	14/12	S				NNN	FL	FL	IN				-	None				
X	84	86	SHULLY J.	Head	R	M W	36	M				N Y Y	FL	ENG	FL	ENG	FL	ENG	Y	Teamster	Log Camp	W		
			Hettie	Wife		F W	35	M				N Y Y	FL	FL	FL				Y	None				
			Leonard	Son		M W	14	S				Y Y Y	FL	FL	FL				Y	None				
			Ben	Son		M W	12	S				Y	FL	FL	FL				Y	None				
			Walter	Son		M W	10	S				NNN	FL	FL	FL				Y	None				
			Myrtle	Daughter		F W	5	S				N	FL	FL	FL				Y	None				
			Bill	Son		M W	4/12	S				NNN	FL	FL	ENG	FL	ENG	-	-					
6-7 Jan																								
X	85	87	MULLIS D.A.	Head	O F	M W	45	M				N Y Y	FL	ENG	GA	GA		Y	Manager	Novelty Works	Em			
			Mabel	Wife		F W	36	M				N Y Y	FL	ENG	SC	SC		Y	None					
			Lonnie	Son		M W	15	S				Y Y Y	FL	ENG	FL	ENG	FL	ENG	Y	None				
			Edna	Daughter		F W	12	S				Y Y Y	FL	ENG	FL	ENG	FL		Y	None				
			Willard	Son		M W	11	S				Y Y Y	FL	FL	FL				Y	None				
			Howard	Son		M W	9	S				Y N N	FL	ENG	FL	ENG	FL	ENG	N	None				
			William	Son		M W	7	S				Y N N	FL	FL	FL				N	None				
			Effie	Daughter		F W	6	S				Y N N	FL	FL	FL				N	None				
			Alene	Daughter		F W	3	S				NNN	FL	FL	FL				N	None				
			James D.	Son		M W	16/12	S				NNN	FL	FL	FL				N	None				
X	86	88	ELLIS L.	Head	R	M B	56	M				NNN	GA	ENG	GA	GA		Y	Farmer	Truck farmer	W			
			Lavina	Wife		F B	45	M				NNN	GA	ENG	GA	GA		Y	None					
	87	89	NEUBECK J.P.	Head	O F	M W	60	M				N Y Y	GA		SC	GER	GER	-	Y	Butcher	Meat Market	W		
			Luella	Wife		F W	35	M				N Y Y	FL	GA	ENG	GA	ENG	Y	None					
			George	Son		M W	25	S				N Y Y	FL	ENG	GA	FL		Y	Laborer	Door Factory	W			
			Lucille	Daughter		F W	24	S				N Y Y	FL	GA	GA	FL	ENG	Y	Operator	Telephone Office	W			
			Siras	Son		M W	20	S				N Y Y	FL	ENG	GA	FL	ENG	Y	Farmer	at Home	W			
			Norma	Daughter		F W	15	S				Y Y Y	FL	ENG	GA	FL	ENG	Y	None					
X	88	90	RICENBURG C.C.	Head	O F	M W	70	M	Un Un			N Y Y	GER	GER	GER	GER	GER	GER	Y	Carpenter	Tank Factory	W		
			Mary Margaret	Wife		F W	63	M				N Y Y	IN	ENG	GER	GER	GER	GER	Y	Manager	Grocery Store	W		
X	89	91	MACON Henry	Head	O F	M B	38	M				N Y Y	FL	ENG	FL	ENG	FL	ENG	Y	Laborer	Saw Mill	W		
			Fannie	Wife		F B	33	M				N Y Y	FL	VA	ENG	VA	ENG	Y	None					
			Martha	Daughter		F B	19	S				N Y Y	FL	FL	FL				Y	Cook	Private family	W		
			Alfonso H.	Son		M B	7	S				N Y Y	FL	ENG	FL	ENG	FL		Y	Laborer	Saw Mill	W		
X	90	92	LANDCASTER A.C.	Head	O F	M W	58	M				N Y Y	GA	ENG	ENG	ENG	FL	ENG	Y	Laborer	Repair Shop	W		
			Mary	Wife		F W	64	M	1880 Na			N Y Y	ENG	ENG	IRE	IRISH	IRE	IRISH	Y	None				
			O DRISCOLL D.J.	Brother		M W	41	S	1880 N1896			N Y Y	ENG	ENG	IRE	IRISH	IRE	IRISH	Y	Brick Mason	Water Works	W		

FOURTEENTH CENSUS OF THE UNITED STATES: 1920—POPULATION

LOCATION	NAME		RELATION	HOME	PERSONAL					CITIZEN- SHIP	EDUCA- TION			NATIVITY & MOTHER TONGUE						OCCUPATION										
	Dwelling	Family			Own/Rent	Mortgage/Free	Sex	Race	Age last birthday		Marital Status	Yr. Imm.	Nat.	Yr. Nat.	Att. Sch.	Read	Write	Birth Place	Person	Language	Birth Place	Father	Language	Birth Place	Mother	Language	Able to speak English	Trade, Profession, Work	Industry, business, or establishment	Employer/Us/Wage
Side Road unnamed	X	91	93	WINKIE J. W. Sylvia	Head Wife	O F	M B	48 M				N N N	SC	ENG	NC	ENG	NC	ENG	Y	Section hand	Rail Road	W								
				HILLS Frank	Grand Son			F B	50 M			N N N	SC	ENG	SC	ENG	SC	ENG	Y	None										
	X	92	94	THOMAS W T Florence	Head Wife	O F	M B	39 M				N Y Y	NC	US		US		Y	Fireman	Saw Mill	W									
				Agnes	Daughter			F B	24 M			N Y Y	GA	ENG	SC		SC	ENG	Y	None										
				Corina	Daughter			F B	7 S			Y N N	FL		NC		GA	ENG	Y	None										
				Hope	Son			M B	5 S			N	FL		NC		GA		Y	None										
					Son			M B	3 S			N N N	FL		NC		GA		Y	None										
	X	93	95	LARKIN J.	Head	O F	M W	52 S	1897	N1902	N	NOR	NOR	NOR	NOR	NOR	NOR	NOR	Y	F										
	X	94	96	BAGLEY R. Irene	Head Wife	O F	M B	33 M				N Y Y	FL	ENG	FL	ENG	FL	ENG	Y	Puddler	Saw Mill	W								
				LAURANCE Elmer	Boarder			M B	34 M			N N N	SC	ENG	SC	ENG	SC	ENG	Y	None										
X	95	97	JONES S Johny [or Johley]	Head Son	O F	M B	33 W				N N N	FL	ENG	SC	ENG	SC	ENG	Y	None											
			Simon	Son			M B	10 S			Y N N	FL		FL		FL		Y	None											
			George	Son			M B	12 S			Y N N	FL	ENG	FL	ENG	FL	ENG	Y	None											
			ADAMS Eddie	Boarder			M B	8 S			Y	FL	ENG	FL	ENG	FL	ENG	Y	None											
				Boarder			M B	42 Wd			N Y Y	SC	ENG	SC	ENG	SC	ENG	Y	None											
X	96	98	DUNN Thomas Addie	Head Wife	O F	M B	60 M				N Y Y	NC	ENG	NC	ENG	NC	ENG	Y	None											
			HARRISON J.J. El Nora	Head Wife	O F	M B	40 M				N Y Y	SC	ENG	SC		SC	ENG	Y	Carpenter	Ship Yard	W									
			MARSHAL Leila [Ceila]	Adopted Dau			F Mu	35 M			N N N	SC	ENG	SC		SC	ENG	Y	Cook	Private Family	W									
							F B	5 S			N N N	FL	ENG	SC	ENG	FL	ENG	Y	None											
X	98	100	WIGGINS J. Carrie	Head Wife	O M	M B	53 M				N N N	FL	ENG	SC	ENG	FL	ENG	Y	Fireman	Water Works	W									
			Dewey H	Son			M B	45 M			N N N	FL	ENG	SC	ENG	GA	ENG	Y	Laundress	at Home	W									
			Bennie	Son			M B	20 S			N N N	FL	ENG	FL	ENG	FL	ENG	Y	Laborer	Saw Mill	W									
			Alberta	Daughter			F B	18 S			N Y Y	FL		FL		FL		Y	Helper Brick M	son Water Works	W									
			[SMITHLY] ?? SAITHLY Timothy	Grand Son			M B	15 S			Y Y Y	FL	ENG	FL	ENG	FL	ENG	Y	None											
							M B	18 S			N Y Y	FL	ENG	FL	ENG	FL	ENG	Y	Loads Lumber	Saw Mill	W									
X	99	101	BLACKWELL Carrie ?? W. Leroy	Head Son	O F	F W	36 M				Y Y Y	FL	ENG	AL	ENG	FL	ENG	Y	Numerator	Census	W									
			Linton L	Son			M W	17 S			N Y Y	FL	ENG	GA	ENG	FL	ENG	Y	Waiter	Restaurant	W									
			Gilbert	Son			M W	12 S			Y Y Y	FL	ENG	GA		FL		Y	None											
			TERRY M.E.	Sis. In Law			F W	9 S			Y Y Y	FL		GA		FL		Y	None											
							F W	57 Wd			N Y Y	GA	ENG	SC	ENG	GA	ENG	Y	None											
X	100	102	BRITT E.A.	Head	R	M W	50 Wd				N Y Y	GA	ENG	NC		GA		Y	Merchant											
			WILLIAMS A.W. BUSHNELL E.E.	Head Aunt	O F	M W	62 M				N Y Y	MA	ENG	ME	ENG	ME	ENG	Y	None											
							F W	80 W			N Y Y	ME		ME		ME		Y	None											
			DAVIS R.C. Mattie	Head Wife	R	M W	40 M				N Y Y	SC	ENG	SC		SC		Y	Logger	at Camp	W									
			Ruby L	Daughter			F W	36 M			N Y Y	GA	ENG	GA	ENG	GA	ENG	Y	None											
			Westley J.	Son			M W	11 S			Y Y Y	GA	ENG	SC	ENG	GA	ENG	Y	None											
			Nora	Daughter			F W	9 S			Y Y Y	GA	ENG	SC		GA		Y	None											
			Jessie May	Daughter			F W	6 S			Y N N	GA	ENG	SC		GA		Y	None											
			Robert M.	Son			M W	4 S			N N N	GA	ENG	SC		GA		Y	None											
			BROADWAY J.F. DAVIS I.J.	Nephew Brother			M W	1 S			N	FL	ENG	SC	ENG	GA	ENG	Y	None											
							M W	16 S			Y Y Y	GA	ENG	SC	ENG	SC	ENG	Y	Sawyer	Bucket Factory	W									
							M W	34 S			N N N	SC	ENG	SC	ENG	SC	ENG	Y	None											
X	103	105	WILSON D. Francis	Head Wife	R	M B	37 M				N Y Y	GA	ENG	GA	ENG	GA	ENG	Y	Teamster	Log Camp	W									
			Mabel	Daughter			F B	33 M			N Y Y	GA	ENG	GA	ENG	GA	ENG	Y	Cook	Private family	W									
							F B	13 S			Y Y Y	GA	ENG	GA	ENG	GA	ENG	Y	None											
			?? WILLIAMSON B.F. Amity	Head Wife	R	M W	54 M				N Y Y	GA	ENG	NC	ENG	GA	ENG	Y	Mill Wright	Lumber Co	W									
							F W	65 M			N Y Y	GA	ENG	GA	ENG	NC	ENG	Y	None											

FOURTEENTH CENSUS OF THE UNITED STATES: 1920—POPULATION

LOCATION.	NAME.		RELATION	HOME.		PERSONAL.					CITIZENSHIP.	EDUCATION.					NATIVITY & MOTHER TONGUE.					OCCUPATION.					
	Dwelling	Family		Own/Rent	Mortgage/Free	Sex	Race	Age last birthday	Marital Status	Yr. Imm.		Nat. of Birth	Yr. Nat.	Att. Sch.	Read	Write	Birth Place	Person	Language	Birth Place	Father	Language	Birth Place	Mother	Language	ABLE TO Speak English	Trade, Prof., or Work
Public Road unnamed	X	105 107	TAYLOR B.F.	Cousin			M	W	17	S		N	Y	Y	AL	ENG	GA	ENG	GA	ENG	GA	ENG	Y	None			
			TAYLOR Harry	Cousin			M	W	15	S		N	Y	Y	FL	ENG	GA	ENG	GA	ENG	GA	ENG	Y	Cobbler	Shoe Shop	W	
	X	106 108	SUPPERBUSH C.	Head	O	F	M	W	32	M		N	Y	Y	FL	ENG	GER	ENG	ENG	ENG	ENG	ENG	Y	Manager	Bucket Factory	EM	
			Mary Lu	Wife			F	W	26	M		N	Y	Y	GA	ENG	GA	ENG	GA	ENG	GA	ENG	Y	Book Keeper	Bucket Factory	W	
			GARRISON M.F.	Mother In Law			F	W	50	W		N	Y	Y	GA	ENG	GA	ENG	GA	ENG	GA	ENG	Y	None			
Public Road unnamed	X	107 109	KELLY Andrew	Head	O	F	M	B	38	M		N	Y	Y	SC	ENG	FL	ENG	FL	ENG	FL	ENG	Y	Laborer	Saw Mill	W	
			Lavina	Wife			F	B	33	M		N	Y	Y	SC	ENG	SC	ENG	SC	ENG	SC	ENG	Y	Cook	Private family	W	
			BROWN Elizabeth	Niece			F	B	18	S		Y	Y	Y	SC	ENG	SC	ENG	SC	ENG	SC	ENG	Y	Servant	Private family	W	
			WATTLES A.D.	Head	O	F	M	W	36	S		N	Y	Y	GA	ENG	NJ	ENG	GA	ENG	GA	ENG	Y	Butcher	Meat Market	OA	
			Effie	Wife			M	W	33	S		N	Y	Y	FL	ENG	SC	ENG	FL?	ENG	FL?	ENG	Y	None			
Public Road unnamed	X	108 110	Margaret	Daughter			F	W	16	S		Y	Y	Y	FL	ENG	GA	ENG	FL	ENG	FL	ENG	Y	None			
			May	Daughter			F	W	14	S		Y	Y	Y	FL	ENG	GA	ENG	FL	ENG	FL	ENG	Y	None			
			Eleck	Son			M	W	12	S		Y	Y	Y	FL	ENG	GA	ENG	FL	ENG	FL	ENG	Y	None			
			William	Son			M	W	1	S		N	N	N	FL	ENG	GA	ENG	FL	ENG	FL	ENG	N	None			
			WATTLES Maggie	Mother			F	W	74	W		N	Y	Y	GA	ENG	GA	ENG	GA	ENG	GA	ENG	Y	None			
			PERT H.G.	Head	O	F	M	W	36	M		N	Y	Y	FL	ENG	SC	ENG	FL	ENG	FL	ENG	Y	Foreman	Block ? Factory	W	
			Olive M.	Wife			F	W	35	M		N	Y	Y	FL	ENG	GA	ENG	FL	ENG	FL	ENG	Y	None			
			Pauline	Daughter			F	W	16	S		Y	Y	Y	FL	ENG	FL	ENG	FL	ENG	FL	ENG	Y	None			
			Raleigh	Son			M	W	13	S		Y	Y	Y	FL	ENG	FL	ENG	FL	ENG	FL	ENG	Y	None			
			Haywood J.R.	Son			M	W	8	S		Y	Y	Y	FL	ENG	FL	ENG	FL	ENG	FL	ENG	Y	None			
Public Road unnamed	X	109 111	Louise	Daughter			F	W	3	S		N	N	N	FL	ENG	FL	ENG	FL	ENG	FL	ENG	N	None			
			Jessie E.J.	Daughter			F	W	7/12	S		N	N	N	FL	ENG	FL	ENG	FL	ENG	FL	ENG	N	None			
			WARREN K. [?]	Head	R		M	W	30	M		N	Y	Y	FL	ENG	FL	ENG	FL	ENG	FL	ENG	Y	Engineer	Door Factory	W	
			Florence	Wife			F	W	23	M		N	Y	Y	FL	ENG	FL	ENG	FL	ENG	FL	ENG	Y	None			
			Dewey	Son			M	W	4	S		N	N	N	FL	ENG	FL	ENG	FL	ENG	FL	ENG	N	None			
Public Road unnamed	X	110 112	Mildred Leona	Daughter			F	W	1	S		N	N	N	FL	ENG	FL	ENG	FL	ENG	FL	ENG	N	None			
			MOORE J.	Boarder			M	W	42	M		N	Y	Y	GA	ENG	SC	ENG	GA	ENG	GA	ENG	Y	Machinist	Door Factory	W	
			DYAL A.J.	Head	R		M	W	22	M		N	Y	Y	FL	ENG	FL	ENG	FL	ENG	FL	ENG	Y	Laborer	Door Factory	W	
			Marie	Wife			F	W	19	M		N	Y	Y	FL	ENG	GA	ENG	FL	ENG	FL	ENG	Y	None			
			Eula Mae	Daughter			F	W	14/12	S		N	N	N	FL	ENG	FL	ENG	FL	ENG	FL	ENG	N	None			
			GILLAND G.M.	Head	O	M	M	W	65	M		N	Y	Y	KY	ENG	KY	ENG	KY	ENG	KY	ENG	Y	None			
			Laura	Wife			F	W	59	M		N	Y	Y	KY	ENG	KY	ENG	KY	ENG	KY	ENG	Y	None			
			Marion	Son			M	W	17	S		Y	Y	Y	KY	ENG	KY	ENG	KY	ENG	KY	ENG	Y	Puddler	Door Factory	W	
			GOODGE L	Head	R		M	W	24	M		N	Y	Y	FL	ENG	GA	ENG	GA	ENG	GA	ENG	Y	Laborer factory	Door Factory	W	
			Public Road unnamed	X	112 114	Della	Wife			F	W	24	M		N	Y	Y	FL	ENG	FL	ENG	FL	ENG	FL	ENG	Y	None
Theodore John	Son						M	W	2	S		N	N	N	FL	ENG	FL	ENG	FL	ENG	FL	ENG	N	None			
McCONKAY A.	Head	O				F	M	W	73	S	1866 N 1881	N	Y	Y	IRE	ENG	IRE	ENG	IRE	ENG	IRE	ENG	Y	None			
RODDY L.H.	Head	O				F	M	W	27	M		N	Y	Y	FL	ENG	MD	ENG	MD	ENG	MD	ENG	Y	Captain	Steam Boat	W	
Margaret M.	Wife						F	W	22	M		N	Y	Y	CO	ENG	SWI	SWISS	CO	ENG	CO	ENG	Y	None			
FLYNN B. Whiting	Head	O				F	M	W	45	W		N	Y	Y	MA	ENG	MA	ENG	SCOT	ENG	SCOT	ENG	Y	None			
Charles Otto	Adopted Son						M	W	9	S		N	Y	Y	FL	ENG	FL	ENG	FL	ENG	FL	ENG	Y	None			
RICHARDSON W.H.	Head	R					M	W	70	M		N	Y	Y	MA	ENG	MA	ENG	MA	ENG	MA	ENG	Y	None			
Janet P	Wife						F	W	70	M	1856 Na	N	Y	Y	MA	ENG	SCOT	ENG	SCOT	ENG	SCOT	ENG	Y	None			
KNOX L.	Servant						M	B	19	S		Y	Y	Y	MS	ENG	MS	ENG	MS	ENG	MS	ENG	-	Chaffeur	Private family	W	
Public Road unnamed	X	117 119	WHITESIDE Martha	Head	O	F	F	W	70	M	1885 Na	N	Y	Y	CAN	ENG	CAN	ENG	CAN	ENG	CAN	ENG	Y	None			
			Laura	Daughter			F	W	40	S	1885 Na	N	Y	Y	CAN	ENG	CAN	ENG	CAN	ENG	CAN	ENG	Y	Teacher	Music	W	
			HUES Martha Lee	Niece			F	W	19?	S		Y	Y	Y	FL	ENG	NY	ENG	CAN	ENG	CAN	ENG	Y	None			
Public Road unnamed	X	118 120	Edward	Nephew			M	W	10	S		Y	Y	Y	FL	ENG	NY	ENG	CAN	ENG	CAN	ENG	-	None			
			?? GODAGEN J.H.	Head	R		M	W	43	M		N	Y	Y	GA	ENG	SC	ENG	GA	ENG	GA	ENG	Y	Foreman	Log Camp	W	
			Rebecca [or GODAGUE]	Wife			F	W	40	M		N	Y	Y	NC	ENG	NC	ENG	NC	ENG	NC	ENG	Y	None			

FOURTEENTH CENSUS OF THE UNITED STATES: 1920—POPULATION

LOCATION.		NAME.	RELATION	HOME.	PERSONAL					CITIZEN.	EDUCA.			NATIVITY & MOTHER TONGUE					OCCUPATION										
Dwelling	Family			Own/Rent	Mortgage/Free	Sex	Race	Age last birthday	Marital Status	Yc. Imm.	Natur/ Alien	Yc. Nat.	Att. Sch.	Read	Write	Birth Place	Person	Language	Birth Place	Father	Language	Birth Place	Mother	Language	Able to Speak English	Trade, Prof., or Occupation	Industry, business, establishment	Employer Salary/Wage	# Farm Schedule
	118		Fred Tom John S.	Son		M	W	19	S				Y	Y	Y	GA	ENG	GA	ENG	NC	ENG	Y		Y	Laborer	Log Camp	W		
				Son		M	W	17	S				Y	Y	Y	FL		GA		NC		Y		Y	None				
				Son		M	W	13	S				Y	Y	Y	FL	ENG	GA	ENG	NC	ENG	Y		Y	None				
	118	121	WILSON Julia	Head	R	M	W	38	M				N	Y	Y	FL		FL		FL		Y		Y	None				
			Christine Mathew	Daughter		F	W	18	S				Y	Y	Y	FL		FL		FL		Y		Y	None				
				Son		M	W	16	S				Y	Y	Y	FL		FL		FL		Y		Y	None				
			Ruth Wallace Mark	Daughter		F	W	12	S				Y	Y	Y	FL	ENG	FL		FL		Y		Y	None				
				Son		M	W	6	S				Y	Y	Y	FL	ENG	FL		FL		Y		Y	None				
				Son		M	W	5	S				N	N	N	FL	ENG	FL		FL		Y		Y	None				
	119	122	STARKEY L.W. Gladdy A.	Head	R	M	W	39	Wd				N	Y	Y	NH	ENG	NH		GERM	GER	Y		Y	Laborer	Bucket Factory	W		
				Daughter		F	W	17	S				N	Y	Y	MA	ENG	NH		MA		Y		Y	None				
	120	123	SAWYER J.L. Martha James Albert	Head	O F	M	W	66	M				N	Y	Y	IA	ENG	PA		ME		Y		Y	Carpenter	Door Factory	W		
				Wife		F	W	52	M				N	Y	Y	GA	ENG	GA	ENG	GA	ENG	Y		Y	None				
				Adopted Son		M	W	8	S				Y	Y	Y	US		US		US		Y		Y	None				
	121	124	KNOWLES W.F. Lupina Annie Thess Hazel	Head	R	M	W	46	M				N	Y	Y	FL	ENG	GA	ENG	GA	ENG	Y		Y	Carpenter	Novelty Works	W		
				Wife		F	W	36	M				N	Y	Y	FL		GA		GA		Y		Y	None				
				Daughter		F	W	19	S				Y	Y	Y	FL		FL		FL		Y		Y	None				
				Son		M	W	8	S				Y	Y	Y	FL	ENG	FL		FL		Y		Y	None				
				Daughter		F	W	5	S				N	N	N	FL	ENG	FL		FL		Y		Y	None				
	122	125	MAYES Mary Eleck J Robert	Head	R	F	W	28	W				N	Y	Y	TX	ENG	TX	ENG	TX	ENG	Y		Y	None				
				Son		M	W	10	S				Y	Y	Y	TX	ENG	MS		TX		Y		Y	None				
				Son		M	W	8	S				Y	N	N	WA	ENG	TX		TX		Y		Y	None				
				Daughter		F	W	7	S				Y	N	N	FL	ENG	TX		TX		Y		Y	None				
				Daughter		F	W	4	S				N			FL	ENG	TX		TX		Y		Y	None				
				Son		M	W	2	S				N	N	N	FL	ENG	TX		TX		Y		Y	None				
				Son		M	W	1/12	S				N	N	N	FL	ENG	TX		TX		Y		Y	None				
				Mother		F	W	65	W				N	Y	Y	TX	ENG	LA	ENG	LA	ENG	Y		Y	None				
	123	126	McCULLAH J.M. Effie Schley Mildred	Head	R	M	W	26	M				N	Y	Y	FL	ENG	AL		FL		Y		Y	Laborer	Door Factory	W		
				Wife		F	W	22	M				N	Y	Y	FL	ENG	FL		FL		Y		Y	None				
				Son		M	W	2	S				N			FL		FL		FL		Y		Y	None				
				Daughter		F	W	4/12	S				N			FL		FL		FL		Y		Y	None				
	124	127	TYLER C.H. Anna C. Herbert R	Head	R	M	W	53	M				N	Y	Y	SC	ENG	NY		NY		Y		Y	Glazer	Door Factory	W		
				Wife		F	W	45	M				N	Y	Y	SC		SC		SC		Y		Y	None				
				Son		M	W	18	S				N	Y	Y	SC	ENG	SC		SC		Y		Y	Prentice	Automobile Shop	W		
				Brother		M	W	36	Wd				N	Y	Y	SC	ENG	SC		SC		Y		Y	Mechanic	Automobile Shop	W		
				Nephew		M	W	9	S				N	Y	Y	SC		SC		SC		Y		Y	None				
	125	128	PARISH J. Ethel Mary Joseph Charles Bruce Manning	Head	R	M	W	31	M				N	Y	Y	FL	ENG	FL		FL		Y		Y	Engineer	Block Mill	W		
				Wife		F	W	17	M				N	Y	Y	FL	ENG	FL		IN	ENG	Y		Y	None				
				Son		M	W	??	S				N	N	N	FL		FL		FL		Y		Y	None				
				Son		M	W	1/12	S				N	N	N	FL	ENG	FL		FL		Y		Y	None				
	126	129	HUDSON M.J. Iva Edwin Ivan	Head	R	M	W	30	M				N	Y	Y	FL	ENG	FL	ENG	FL	ENG	Y		Y	Laborer	Block Mill	W		
				Wife		F	W	28	M				N	Y	Y	FL		FL		FL		Y		Y	None				
				Son		M	W	7	S				N	N	N	FL	ENG	FL		FL		Y		Y	None				
				Son		M	W	4	S				N			FL	ENG	FL		FL		Y		Y	None				
	127	130	BEASLEY Alice Jacob W	Head	R	F	W	50	W				N	Y	Y	GA	ENG	GA	ENG	GA	ENG	Y		Y	None				
				Son		M	W	27	S				N	Y	Y	GA	ENG	GA		GA		Y		Y	None				
	129	131	SIMPKINS I Hattie Viola Lucy	Head	O F	M	B	45	M				N	Y	Y	SC	ENG	SC		SC		Y		Y	Oiler	Saw Mill at Home	W		
				Wife		F	B	38	M				N	Y	Y	SC	ENG	SC		SC		Y		Y	Laundress		W		
				Daughter		F	B	17	S				Y	Y	Y	SC	ENG	SC		SC		Y		Y	None				
				Daughter		F	B	11	S				Y	N	N	SC	ENG	SC		SC		Y		Y	None				

FOURTEENTH CENSUS OF THE UNITED STATES: 1920—POPULATION

LOCATION.	NAME.		RELATION	HOME.	PERSONAL					CITIZENSHIP	EDUCATION	NATIVITY & MOTHER TONGUE						OCCUPATION					
	Dwelling	Family			Own/Rent	Mortgage/Free	Sex	Race	Age last birthday			Marital Status	Yr. Imm.	Yr. Nat.	Yr. Sch. Read	Yr. Sch. Write	Birth Place Person	Language	Birth Place Father	Language	Birth Place Mother	Language	Able to English
X	128	130	Horatio	Son		M	B	5	S		NNN	FL	ENG	SC		SC			N	None			
X	129	132	ANDREWS Maudeania Floranita SMITH Ethel Lilian Edward	Head Daughter Niece Niece Nephew	O F	F	B	26 1 20 16 12	M S S S S		NYY NYY NYY YYY YYY	GA GA FL FL FL	ENG ENG ENG	GA FL FL GA GA	ENG ENG	SC GA GA GA GA	ENG ENG	Y Y Y Y Y	None None None None None				
X	130	133	GRIFFIN J.S. Lilla	Head Wife	O M	M	B	54 47	M M		NYY NYY	SC SC	ENG SC	SC SC		SC SC		Y Y	Carpenter None	Ship Yard	W		
X	131	134	GIBSON C.H. Ora Lee [or GIBROSE] Rena May Alfonso Charlie	Head Wife Daughter Son Son	R	M	B	27 28 7 5 2	M M S S S		NYY NYY NNN NNN NNN	GA GA GA FL FL	ENG ENG	GA GA GA GA GA		GA GA GA GA GA		Y Y Y Y Y	Fireman Laundress None None None	Door Factory at Home	W W		
X	132	135	ROBINSON F. Marnie [Mamie] Cawley BROWN C. CAWLEY W.	Head Wife Bro-In-Law Brother	O F	M	B	34 30 53 24	M M Wd S		NYY NYY NYY NYY	FL SC VA FL		SC SC VA ENG VA		FL SC VA SC		Y Y Y Y	Laborer Cook Night fireman Laborer	Saw Mill Private Family Saw Mill Bucket Factory	W W W W		
X	133	136	CALOWAY S[usie] S Annie Anna Clara	Head Wife Daughter	R	M	B	45 34 14	M M S		NYY NYY YYY	GA GA GA		GA GA GA		GA GA GA		Y Y Y	Fireman Cook None	Bucket Factory Private Family	W W		
X	134	137	BETHOON J. Penny Gladys Burnie Alma Felton	Head Wife Daughter Son Daughter Son	R	M	B	35 22 7 6 4 16/12	M M S S S S		NYY NYY Y Y N N	SC GA FL FL FL FL		SC GA SC SC SC SC		SC GA GA GA GA GA		Y Y Y Y Y N	Laborer Laundress None None None None	Turpentine farm at Home	W		
X	135	138	DANFORTH D.J.	Head	O M	M	W	88	Wd		NYY	MA		MA		MA		Y	None				
X	136	139	BAIBURN Georgia	Head	O F	F	B	45	W		NYY	GA		SC		GA		Y	None				
		140	THOMPSON J.O. Lizzie	Head Wife	R	M	W	50 40	M M		NYY NYY	NC NC		NC NC		NC NC		Y Y	None None				
X	138	141	GOODGE W.J. Ida Eugene	Head Wife Son	R	M	W	36 33 3	M M S		NYY NNN N	FL FL FL		GA FL GA		FL FL FL		Y Y N	Moulder None None	Door Factory	W		
X	139	142	MYERS E. Jessie Jane Ferdinand Eltamease	Head Wife Son Daughter	O F	M	B	49 42 15 14	M M M S		NYY NYY YYY YYY	SC FL FL FL		SC SC SC SC		SC SC FL SC		Y Y Y Y	Pilot Laundress Delivery man None	Steam Boat at Home Grocery Store	W W W		
X	140	143	SANDERS S.S. Isabella Sydney S.	Head Wife Son	O F	M	B	41 32 17/12	M M S		NYY NYY N	FL FL FL		FL SC FL		FL SC FL		Y Y N	Puddler Laundress None	at Home	W W		
X	141	144	MOSELY W.M. Irene Thelma MOSELY Rhoda	Head Wife Daughter Mother	R	M	Mu	48 39 1 96	M M S Wd		NYY NYY N NNN	SC GA FL SC		SC GA SC SC		SC GA GA SC		Y Y N N	Section Hand Block Loader None None	Rail Road Bucket Factory	W W		
X	142	145	FUCE B. Beatrice	Head Wife	R	M	B	24 14	M M		NYY YYY	FL FL		FL SC		FL SC		Y Y	Section Hand None	Rail Road	W		
	143	146	BROOKS G. Odus FUCE J.	Father ? Boarder		M	B	47 18 36	M S M		NYY NYY NYY	SC SC FL		SC SC FL		SC SC FL		Y Y Y	Plumber Waiter Common Laborer	Hardware Store Hotel Saw Mill	W W W		
	144	147	NELSON J.E.	Head	O F	M	B	39	M		NYY	GA		GA		GA		Y	Laborer	Door Factory	W		

LOCATION.		NAME.	RELATION	HOME	PERSONAL				CITIZEN-	EDUCA-			NATIVITY & MOTHER TONGUE			OCCUPATION										
Dwelling	Family			Own/Reent	Mortgage/Free	Sex	Race	Age last birthday	Marital Status	Yr. Immr.	Natur/ Alien	Yr. Natu.	All. Sch.	Read	Write	Birth Place Person	Language	Birth Place Father	Language	Birth Place Mother	Language	Able to Speak English	Trade, Profession, Work	Industry, business, or establishment	Employer Salary/Wage	# Farm Schedule
X	144	147	Josephine	Wife	(Sic)	M	B	37	M					N	Y	Y	GA	GA	GA	GA	GA	Y	None			
			Willie	Son		M	B	20	S						N	Y	Y	GA	GA	GA	GA	Y	Waiter	Hotel	W	
			Eva E	Daughter		F	B	17	S						N	Y	Y	GA	FL	FL	FLx	Y	None			
			BROWN E	Boarder		M	B	56	Wd						N	Y	Y	FL	FL	FL	FL	Y	Contractor	Saw Mill	W	
X	145	148	TAGGART J.A.	Head	O	F	M	B	49	M				N	Y	Y	SC	SC	SC	SC	Y	Laborer	Saw Mill	W		
			Carrie	Wife		F	B	36	M						N	Y	Y	SC	SC	SC	SC	Y	Laundress	at Home	W	
			Esterlene	Daughter		F	B	14	S						Y	Y	Y	FL	SC	SC	SC	Y	None			
X	146	149	WILLIAMS M.	Head	R		M	B	26	M				N	Y	Y	FL	FL	FL	FL	Y	Laborer	Saw Mill	W		
			Polly	Wife		F	B	23	M						N	Y	Y	FL	FL	FL	FL	Y	None			
			Rosevelt	Son		M	B	2 ⁸ / ₁₂	S		[2 ⁵ / ₁₂]				N			FL	FL	FL	FL	N	None			
X	147	150	WILLIAMS C	Boarder			M	B	22	S				N	N	N	FL	FL	FL	FL	Y	Section Hand	Rail Road	W		
			SANCIOUS S.	Head	R		M	B	24	M					N	Y	Y	FL	VA	FL	FL	Y	Laborer	Door Factory	W	
			Lillie	Wife		F	Mu	23	M						N	Y	Y	FL	NC	WV	WV	Y	Laundress	at Home	W	
X	148	151	PADGETT A.L.	Head	R		M	Mu	23	M				N	Y	Y	FL	FL	FL	FL	Y	Laborer	Saw Mill	W		
			Carabelle	Wife		F	B	23	M						N	Y	Y	GA	GA	GA	GA	Y	Hoop Turner	Bucket	W	
			PORTER S.V.	Head	O	F	M	W	33	M					N	Y	Y	SC	SC	SC	SC	Y	Manager	Saw Mill	EM	
X	149	152	Nellie	Wife		F	W	32	M					N	Y	Y	FL	IN	CT	CT	Y	None				
			Gertrude	Daughter		F	W	4	S						N	N	N	FL	SC	FL	FL	Y	None			
			Quilla	Son		M	W	2 ¹ / ₂	S						N	N	N	FL	SC	FL	FL	Y	None			
X	150	153	SULVEUS C.	Head	R		M	B	22	M				N	N	N	FL	FL	FL	FL	Y	Cableman	Log Camp	W		
			Annie	Wife		F	B	22	M						N	Y	Y	GA	GA	GA	GA	Y	None			
			COLLINS G.R.	Head	R		M	In*	55	M					N	Y	Y	VA	VA	VA	VA	Y	Laborer	Bucket Factory	W	
X	151	154	Emma	Wife		F	Mu	39	M					N	Y	Y	GA	GA	GA	GA	Y	None				
			ONEIL Rosa	Head	R		F	B	25	W					N	Y	Y	FL	TN	SC	SC	Y	Laundress	at Home	W	
			Donnell	Son		M	B	6	S						Y	Y	Y	FL	FL	FL	FL	Y	None			
X	152	155	Harold	Son		M	B	4	S					N			FL	FL	FL	FL	Y	None				
			Thelma	Daughter		F	B	1 ³ / ₁₂	S						N			FL	FL	FL	FL	Y	None			
			HARRIS G.	Head	R		M	B	45	M					N	Y	Y	GA	VA	GA	GA	Y	Farmer	at Home	OA	
X	153	156	Mary	Wife		F	B	20	M					N	Y	Y	GA	AL	GA	GA	Y	Laundress	at Home	W		
			HARRIS Rachel	Mother		F	Mu	60	W						N	N	N	GA	GA	GA	GA	Y	Laundress	at Home	W	
			Ora Lee	Grand Dau		F	Mu	10	S						Y	Y	Y	GA	GA	GA	GA	Y	None			
X	154	157	McNISH B	Boarder		M	B	20	S					N	N	N	GA	GA	GA	GA	Y	Laborer	Bucket Factory	W		
			START E	Boarder		M	Mu	20	S						N	N	N	GA	GA	GA	GA	Y	Laborer	Bucket Factory	W	
			OSGOOD A.B.	Head	O	M	M	B	54	M					N	Y	Y	FL	FL	FL	FL	Y	Cook	Steam Boat	W	
X	155	158	Rosa L	Wife		F	Mu	50	M					N	Y	Y	GAx	SC	SC	SC	Y	None				
			Arnett	Son		M	Mu	22	W						N	Y	Y	FL	FL	SC	SC	Y	Mail Carrier	Government	W	
			Maceo	Son		M	Mu	20	S						N	Y	Y	FL	FL	SC	SC	Y	Dairyman		W	
X	156	159	Harry	Adpt Son		M	Mu	5	S					N	N	N	FL	FL	GA	GA	Y	None				
			OSGOOD H.	Head	Un		M	Mu	30	M					N	Y	Y	FL	FL	SC	SC	Y	Manager	Ice Cream Parlor	OA	
			Janey	Wife		F	Mu	31	M						N	Y	Y	FL	SC	FL	FL	Y	Manager	Ice Cream Parlor	OA	
X	157	159	BRAGG G.	Head	R		M	B	40	M				N	Y	Y	SC	SC	SC	SC	Y	Laborer	Door Factory	W		
			Gertrude	Wife		F	B	21	M						N	N	N	SC	SC	SC	SC	Y	Laundress	at Home	W	
			Rosa	Daughter		F	B	11	S						Y	Y	Y	FL	SC	SC	SC	Y	None			
X	158	160	Obediar	Son		M	B	9	S					Y	Y	Y	FL	SC	SC	SC	Y	None				
			Elizabeth	Daughter		F	B	4 ¹ / ₂	S						N			FL	SC	SC	SC	N	None			
			RANDALL D.W.	Head	O	F	M	W	67	M					N	Y	Y	OH	NY	VA	VA	Y	Farmer	at Home	OA	
X	159	161	Sarah J.	Wife		F	W	65	M					N	Y	Y	OH	OH	PA	PA	Y	None				
			GRANT Eliza	Head	O	F(Sic)	M	B	56	W					N	N	N	SC	SC	SC	SC	N	Laundress	at Home	W	
			Paul	Son		M	B	26	W					N	Y	Y	FL	SC	SC	SC	Y	House Carpenter	at Home	OA		

Florida		FOURTEENTH CENSUS OF THE UNITED STATES: 1920—POPULATION											Putnam County		Precinct 11		Ward of City Coextensive Palatka Heights City town		Supervisor's District 44		Page 189			
Enumerated on the 9 & 10 day of Jan. 1920		Mrs. Carrie Blackwell, Enumerator											Enumeration District 149		Sheet 7A									
LOCATION.		NAME.		RELATION	HOME.	PERSONAL DESCRIPTION.				CITIZEN- SHIP	EDUCATION			NATIVITY & MOTHER TONGUE			OCCUPATION							
Dwelling	Family				Own/Rent	Sex	Race	Age last birthday	Marital Status	Yr. Immr. Natr./Alien	Yr. Natr.	Att. Sch. Read	Write	Birth Place Person	Language	Birth Place Father	Language	Birth Place Mother	Language	Able to Speak English	Trade, Profession, Work	Industry, business, or establishment	Employer Salary/Wage	# Farm Schedule
X			Bessie	Daughter		F	B	30	S			N	Y	Y	SC		SC		SC	Y	Laundress	at Home	W	
X	159	162	MACK D.	Head	R	M	B	67	S			N	N	N	NC		NC		NC	Y	None			
X	160	163	LUCAS Adeline Roman ANDERSON	Head Son	O F	F	Mu	63	W			N	N	N	FL		VA		VA	Y	Laundress	at Home	W	
X	161	164	LEE R.	Head	R	M	B	46	S			N	N	N	GA		GA		GA	Y	None	W		
X	162	165	CARTER W. Annie Herbert	Head Wife Son	O F	M	B	49	M			N	N	N	SC		SC		SC	Y	Inspector	Saw Mill	W	
			Julious Alberta Thelma	Son Daughter Daughter		M	B	17	S			N	N	N	FL		SC		SC	Y	Laundress	Private Family	W	
			Wilbert Albert DUMAS T.	Son Son Boarder		M	B	4	S			N	N	N	FL		SC		SC	Y	Waiter	Hotel	W	
			Albert DUMAS T.	Son Boarder		M	B	4	S			N	N	N	FL		SC		SC	Y	Lathe Man	Bucket Factory	W	
X	163	166	ROBINSON C. Maggie L.	Head Wife	R	M	B	23	M			N	Y	Y	FL		FL		FL	Y	Teamster	Saw Mill	W	
X	164	167	PUGH G. Ella Sylvester LIGHTS H.	Head Wife Son Boarder	O F	M	Mu	56	M			N	Y	Y	SC		SC		SC	Y	Janitor	Office	W	
			Ella Sylvester LIGHTS H.	Wife Son Boarder		F	B	52	M			N	Y	Y	SC		FL		FL	Y	None		W	
			Sylvester LIGHTS H.	Son Boarder		M	Mu	28	Wd			N	Y	Y	FL		SC		SC	Y	Machinist	Ship yard	W	
			LIGHTS H.	Boarder		M	Mu	14	S			Y	N	N	SC		SC		SC	Y	Lathe Man	Bucket Factory	W	
X	165	168	NICHOLS E. Mary Laura David	Head Wife Daughter Son	R	M	Mu	37	M			N	Y	Y	AL		AL		AL	Y	Carpenter		W	
			Mary Laura David	Wife Daughter Son		F	Mu	29	M			N	Y	Y	FL		FL		FL	Y	Laborer	Bucket Factory	W	
			Laura David	Daughter Son		F	Mu	11	S			Y	Y	Y	FL		AL		FL	Y	None		W	
			David	Son		M	Mu	7	S			Y	N	N	FL		AL		FL	Y	None		W	
X	166	169	CALHOUN J.C. Cornelia Kaugada	Head Wife Daughter	R	M	B	28	M			N	Y	Y	GA		GA		GA	Y	-	Rail Road	W	
			Cornelia Kaugada	Wife Daughter		F	B	31	M			N	Y	Y	GA		VA		GA	Y	Stave Piler	Bucket Factory	W	
			Kaugada	Daughter		F	B	11	S			Y	Y	Y	FL		GA		GA	Y	None		W	
			Waymon Weneeta	Son Daughter		M	B	3	S			N	N	N	GA		GA		GA	Y	None			
			Waymon Weneeta	Son Daughter		F	B	1 1/2	S			N	N	N	FL		GA		GA	-	None			
X	167	170	JONES P.M. Della Perman CUTLER Julia	Head Wife Son Mother	R	M	B	49	M			N	Y	Y	FL		FL		FL	Y	None	Bucket Factory	W	
			Della Perman CUTLER Julia	Wife Son Mother		F	B	36	M			N	Y	Y	GA		FL		GA	Y	Laborer	Bucket Factory	W	
			Perman CUTLER Julia	Son Mother		M	B	15	S			Y	Y	Y	GA		FL		GA	Y	None			
			CUTLER Julia	Mother		F	B	54	W			N	Y	Y	GA		VA		GA	Y	None			
X	168	171	HARRIS J. Mabel Wilbur	Head Wife Son	R	M	B	56	M			N	N	N	NC		NC		NC	Y	Laborer	Bucket Factory	W	
			Mabel Wilbur	Wife Son		F	B	25	M			N	Y	Y	FL		FL		FL	Y	Labprer	Bucket Factory	W	
			Wilbur	Son		M	B	19	S			N	Y	Y	FL		NC		FL	Y	Laborer	Door Factory	W	
			Lee Elma James Johnny	Son Daughter Son Son		M	B	16	S			N	N	N	FL		NC		FL	Y	Laborer	Block Mill		
			Elma James Johnny	Daughter Son Son		F	B	13	S			Y	Y	Y	FL		NC		FL	Y	None			
			James Johnny	Son Son		M	B	8	S			Y	N	N	FL		NC		NC	Y	None			
			Johnny	Son		M	B	9	S			Y	N	N	FL		NC		NC	Y	None			
X	169	172	WALLACE Mc. Hannah General Pars Iseral	Head Wife Son Son	R	M	B	52	M			N	N	N	NC		NC		NC	Y	Log man	Saw Mill		
			Hannah General Pars Iseral	Wife Son Son		F	B	46	M			N	N	N	SC		SC		SC	Y	Stave Piler	Block Mill		
			General Pars Iseral	Son Son		M	B	15	S			Y	Y	Y	FL		SC		SC	Y	None			
			Iseral	Son		M	B	14	S			Y	Y	Y	FL		NC		SC	Y	None			
X	170	173	WESTON J. Fanny Jean Johnny	Head Wife Daughter Son	O un	M	B	56	M			N	N	N	FL		FL		FL	Y	Section	Hand	W	
			Fanny Jean Johnny	Wife Daughter Son		F	B	34	M			N	N	N	FL		FL		FL	Y	Stave Piler	Block Mill	W	
			Jean Johnny	Daughter Son		F	B	13	S			Y	Y	Y	FL		FL		FL	Y	None			
			Johnny	Son		M	B	12	S			Y	Y	Y	FL		FL		FL	Y	None			
X	171	174	? CORMATIE H.R. Bertha	Head Wife	O F	M	W	44	M			N	Y	Y	NY		NY		FL	Y	Merchant	Dry Goods Store	W	
			Bertha	Wife		F	W	40	M			N	Y	Y	IN		GERMANY GER		IN	Y	None			

FOURTEENTH CENSUS OF THE UNITED STATES: 1920—POPULATION

LOCATION.	NAME.		RELATION	HOME.	PERSONAL					CITIZEN- SHIP	EDUCA- TION	NATIVITY & MOTHER TONGUE						OCCUPATION								
	Dwelling	Family			Sex	Race	Age last birthday	Marital Status	Yr. Inm. Nat. Yr. Nat.			Att. Sch. Read Write	Birth Place Person	Language	Birth Place Father	Language	Birth Place Mother	Language	Ab. to Speak English	Trade, Profession, Work	Industry, business, or establishment	Employer Salary/Wage	# Farm	Schedule		
Public Road unnamed	X	172	175	LARKINS J.	Head	Un	M	W	53	M		N	Y	Y	AL		SC		NC		Y	Foreman	Planing Mill	W		
				Theo. Docia	Wife			F	W	41	M		N	Y	Y	FL		SC		FL	Y	None				
				Tommy	Son			M	W	18	S		N	Y	Y	FL		AL		FL	Y	Puddler	Saw Mill	W		
				Eva	Daughter			F	W	16	S		Y	Y	Y	FL		AL		FL	Y	None				
				Lavonia	Daughter			F	W	11	S		Y	Y	Y	FL		AL		FL	Y	None				
Public Road unnamed	X	173	176	COBURN S.G.	Head	R	M	W	44	M		N	Y	Y	MN		IL		WV	Y	Manager	Grocery Store				
				Martha	Wife			F	W	38	M		N	Y	Y	MN		GER	GER	SWI	GER	Clerk [?]	Grocery Store	OA		
				Dorothy	Daughter			F	W	12	S		Y	Y	Y	FL		MN		MN	Y	None				
Public Road unnamed	X	174	177	GRAINGER A.	Head	R	M	W	70	M		N	Y	Y	FL		SC		SC	Y	None					
				Emma	Wife			F	W	52	M		N	Y	Y	FL		OH		OH	Y	None				
Public Road unnamed	X	175	178	BRUNSON N.A.	Head	O F	M	W	43	M		N	Y	Y	FL		GA		FL	Y	Owner	Grocery Store				
				Lillie [or BRINSON]	Wife			F	W	41	M		N	Y	Y	FL		SWI	GER	FRA	FRE	None				
Public Road unnamed	X	176	179	WARD J.P	Head	O un	M	W	32	M		N	Y	Y	GA		SC		SC	Y	Telegraph Operator	Rail Road Station	W			
				Margaret	Wife			F	W	27	M		N	Y	Y	FL		PA		FL	Y	None				
				Freddie	Son			M	W	9	S		Y	Y	Y	FL		GA		FL	Y	None				
				Lynn	Son			M	W	5	S		Y	N	N	FL		GA		FL	Y	None				
Public Road unnamed	X	177	180	KUMMER E.	Head	O F	M	W	56	M	1880 N 1888	N	Y	Y	GER	GER	GER	GER	GER	GER	Y	Manager	Bottling Works	W		
				Carolina R.	Wife			F	W	57	M	1885 Na	N	Y	Y	GER	GER	GER	GER	GER	Y	None				
				Edward	Son			M	W	22	S		N	Y	Y	FL		GER	GER	GER	Y	Truck Driver	Bottling Works	W		
				Reginald	Son			M	W	15	S		Y	Y	Y	FL		GER	GER	GER	Y	None				
Public Road unnamed	X	177	180	KUMMER H.O.	Head	O F	M	W	28	M		N	Y	Y	FL		GER	GER	GER	Y	Truck Driver	Bottling Works	W			
				Francena	Wife			F	W	24	M		N	Y	Y	FL		SC		ENG	Y	None				
				John H.	Son			M	W	3	S		N		N	FL		FL		FL	Y	-				
				Edward	Son			M	W	9/12	S		N	N	N	FL		FL		FL	Y	None				
Public Road unnamed	X	178	181	STROEMAN Della	Head	O F	F	B	39	M		N	Y	Y	SC		SC		SC	Y	Box Maker	Crate Mill	W			
				Maggie	Daughter			F	B	17	S		N	Y	Y	SC		SC		SC	Y	Laundress	at Home	W		
				Oliver	Son			M	B	10	S		Y	Y	Y	FL		SC		SC	Y	None				
				Alma	Daughter			F	B	6	S		Y	N	N	FL		SC		SC	Y	None				
Public Road unnamed	X	179	182	GRIFFIN W.S.	Head	O F	M	B	60	M		N	Y	Y	SC		SC		SC	Y	None					
				Ellen	Daughter [sic]			F	B	55	M	[sic]	N	Y	Y	SC		SC		GA	Y	Cook	Private Family	W		
				Johny	Son			M	B	25	Wd		N	Y	Y	FL		SC		SC	Y	None				
Public Road unnamed	X	180	183	GUNTER J.P.	Head	Un	M	W	30	M		N	Y	Y	FL		AL		AL	Y	Section Foreman	Rail Road	W			
				Agnes M.	Wife			F	W	25	M		N	Y	Y	FL		GA		GA	Y	None				
				Etta Louse	Daughter			F	W	3	S		N	N	N	FL		FL		FL	Y	None				
				Thomas	Son			M	W	2 1/2	S		N	N	N	FL		FL		FL	Y	None				
Public Road unnamed	X	181	184	BELLE B.B.	Head	Un	M	B	40	M		N	N	N	GA		GA		GA	Y	Section Hand	Rail Road	W			
				Julia	Wife			F	B	32	M		N	Y	Y	GA		GA		GA	Y	None				
				LASAINÉ L.	Head	O F	M	Mu	69	Wd		N	N	N	SC		SC		SC	Y	Puddler		W			
		183	186	RILES D.P.	Head	Un	M	B	67	Wd		N	N	N	GA		GA		GA	Y	Puddler		W			
Public Road unnamed	X	184	187	SMITH W.A.	Head	R	M	B	51	Wd		N	Y	N	FL		FL		FL	Y	Sawing Block	Saw Mill	W			
		185	188	BERRY B.	Head	O	M	B	35	Wd		N	Y	Y	FL		FL		FL	Y	Wood Cutter	Private Family	W			
		186	189	FUCE S.	Head	O F	M	Mu	55	M		N	Y	Y	FL		FL		FL	Y	Rafter Log Boom	Saw Mill	W			
				Rebecca	Wife			F	B	48	M		N	Y	Y	FL		VA		FL	Y	None				
Public Road unnamed				Wilford	Son			M	B	20	S		N	Y	Y	FL		FL		FL	Y	Laborer	Saw Mill	W		
				Norman	Son			M	B	18	S		N	Y	Y	FL		FL		FL	Y	Lathe Man	Bucket Factory	W		
				Agnes	Daughter			F	Mu	15	S		N	Y	Y	FL		FL		FL	Y	None				
				Wilmer	Daughter			F	Mu	7	S		Y	Y	Y	FL		FL		FL	Y	None				
				Marion	Son			M	B	13	S		N	Y	Y	FL		FL		FL	Y	None				

FOURTEENTH CENSUS OF THE UNITED STATES: 1920—POPULATION

LOCATION.		NAME.	RELATION.	HOME.		PERSONAL.						CITIZEN-EDUCATION.			NATIVITY & MOTHER TONGUE.						OCCUPATION.		
Dwelling	Family			Own/Rent	Mortgage/Free	Sex	Race	Age last birthday	Marital Status	Yr. imm. Nat. Aben	SHIP TION	Read	Write	Place Person	Language	Birth Place	Language	Birth Place	Language	Trade, Profession, Work	Industry, business, or establishment	Employer Salary/Wage	# Farm
X		Lamiel [Daniel]	Son			M	B	9	S				Y	Y	Y	FL	FL	FL	Y	None			
	187	191	BANKS G.B.	Head	O	M	M	B	48	Wd			N	Y	Y	FL	SC	SC	Y	Contractor	Timber	W	
			TILGHMAN W.	Boarder			M	Mu	25	S			N	Y	Y	GA	US	US	Y	Teamster	Camp	W	
X	188	192	ADKINS A	Head	O	F	M	B	40	Wd			N	Y	Y	FL	FL	FL	Y	Mill Wright	Bucket Factory	W	
X	189	193	SHANON T	Head	O	F	M	B	50	M			N	N	N	GA	SC	SC	Y	Farmer	at Home		
			Lousa [Louisa?]	Wife			F	Mu	32	M			N	Y	Y	FL	VA	FL	Y	None			
X	190	194	WILLIS H.	Head	Un		M	Mu	29	M			N	Y	Y	FL	FL	FL	Y	Laborer	CherCola Works	W	
			Carrie B	Wife			F	Mu	24	M			N	Y	Y	FL	FL	FL	Y	None			
			Hattie	Daughter			F	Mu	7	S			N	Y	N	FL	FL	FL	Y	None			
			Flossie	Daughter			F	Mu	4	S			N	N	N	FL	FL	FL	Y	None			
			Jessie	Daughter			F	Mu	3	S			N	N	N	FL	FL	FL	Y	None			
			Lucy	Daughter			F	Mu	8/12	S			N	N	N	FL	FL	FL	Y	None			
X	191	195	NICKOLS H.	Head	Un		M	B	27	M			N	N	N	GA	FL	FL	Y	None			
			Elena	Wife			F	B	16	M			N	Y	Y	FL	FL	FL	Y	None			
			Louise	Daughter			F	B	9/12	S			N	N	N	FL	FL	FL	Y	None			
X	192	196	DIAMOND H.W.	Head	O	F	M	W	47	M			N	Y	Y	PA	PA	PA	Y	Fisherman		W	
			May	Wife			F	W	31	M			N	Y	Y	KY	KY	KY	Y	None			
X	193	197	BURROUGHS W.	Head	O	F	M	B	82	M			N	Y	Y	NC	NC	NC	Y	None			
			Lulu	Wife			F	B	79	M			N	N	N	GA	GA	GA	Y	Farmer	at Home		
X	194	198	BURROUGHS J.C.	Head	O	F	M	B	57	M			N	Y	Y	FL	NC	GA	Y	Carpenter	Ship Yard	W	
			Annie	Wife			F	B	47	M			N	Y	Y	FL	SC	SC	Y	None			
			Stanley J.	Son			M	B	23	S			N	Y	Y	FL	FL	FL	Y	Carpenter	Contractor	W	
			Annie L	Daughter			F	B	16	S			N	Y	Y	FL	FL	FL	Y	None			
X	195	199	SAUNDER T.H.	Head	Un		M	W	49	M			N	Y	Y	KS	TN	TN	Y	Door Finisher	Door Factory	W	
			Jessie	Wife			F	W	42	M			N	Y	Y	FL	ENG	ENG	Y	None			
			Leslie T	Son			M	W	19	S			N	Y	Y	FL	KS	FL	Y	Engineer	Water Works	W	
			Thomas B	Son			M	W	12	S			Y	Y	Y	FL	KS	FL	Y	None			
X	195	200	ROBINSON P.	Head	O	F	M	B	55	M			N	N	N	VA	VA	VA	Y	Hauling Wood	Saw Mill	W	
			Lucinda	Wife			F	B	49	M			N	Y	Y	FL	FL	FL	Y	Servant	Private family	W	
			Florence	Daughter			F	B	16	S			N	Y	Y	FL	VA	FL	Y	Servant	Private family	W	
			Cora	Daughter			F	B	14	S			Y	Y	Y	FL	VA	FL	Y	None			
			Dora	Daughter			F	B	14	S			Y	Y	Y	FL	VA	FL	Y	None			
X	196	201	MULLIS H.B.	Head	O	F	M	W	39	M			N	Y	Y	FL	FL	FL	Y	Patent Maker	Saw Mill	W	
			Hattie May	Wife			F	W	31	M			N	Y	Y	FL	FL	FL	Y	None			
			William B	Son			M	W	8	S			Y	Y	Y	FL	FL	FL	Y	None			
			Jack Flynn	Son			M	W	3	S			N	N	N	FL	FL	FL	Y	None			
			Zela Katherine	Daughter			F	W	1	S			N	N	N	FL	FL	FL	Y	None			
X	197	202	BRADLEY A. [or R.]	Head	R		M	B	85	Wd			N	N	N	SC	VA	SC	Y	None			
X	198	203	FLETCHER A.W.	Head	O	F	M	W	67	Wd	1880 N 1881		N	Y	Y	ENG	ENG	ENG	Y	Farmer	at Home		
			Alfred	Son			M	W	21	S			N	Y	Y	FL	ENG	ENG	Y	Farmer	at Home		
X	199	204	O FARRELL J.	Head	O	F	M	W	38	M	1910 N 1910		N	Y	Y	ENG	ENG	IRE	Y	Night Watchman	Saw Mill	W	
			Margaret	Wife			F	W	34	M	1910 Na		N	Y	Y	IRE	ENG	IRE	Y	None			
			James Burk	Son			M	W	10	S	1910 Na		Y	Y	Y	ENG	ENG	IRE	Y	None			
			Margaret B	Daughter			F	W	5	S			N	N	N	FL	SC	SC	Y	None			
X		205	BECKS M.	Head	R		M	W	36	M			N	Y	Y	FL	SC	SC	Y	Machine Man	Door Factory	W	
			Ethel	Wife			F	W	26	M			N	Y	Y	FL	EUR	ENG	Y	None			
			William	Son			M	W	8/12	S			N	N	N	FL	FL	FL	Y	None			
		206	DINKINS E.	Head	R		M	W	31	M			N	Y	Y	FL	ENG	ENG	Y	Laborer	Door Factory	W	
			Bessie	Wife			F	W	22	M			N	Y	Y	FL	SC	NC	Y	None			
	200	207																					

FOURTEENTH CENSUS OF THE UNITED STATES: 1920—POPULATION

LOCATION.		NAME.	RELATION	HOME.		PERSONAL.				CITIZEN-EDUCATION.			NATIVITY & MOTHER TONGUE						OCCUPATION										
Dwelling	Family			Own/Rent	Mortgage/Free	Sex	Race	Age last birthday	Marital Status	Yr. Imm.	SHIP Naor/Alien	Yr. Nat.	Att. Sch.	Read	Write	Birth Place	Person	Language	Birth Place	Father	Language	Birth Place	Mother	Language	Able to Speak English	Trade, Profession, Work	Industry, business, or establishment	Employer Salary/Wage	# Farm
River Street	301	1	1	COFFEE William N	Head	O	F	M	W	53	Wd		Y	Y	GA	ENG	GA	ENG	GA	ENG	GA	ENG	Y	Cabinet maker	Coffees Mill	OA			
				— Mariha [or Martha]	Daughter			F	W	16	S		Y	Y	FL	ENG	GA	ENG	IA	ENG			Y	none					
				MCRAE Alex B	Bro-in-law			M	W	59	M		Y	Y	GA		GA		GA				Y	Physician	Medical	OA			
				— Irby	Sister			F	W	49	M		Y	Y	GA		GA		GA				Y	House keeper	Brothers house				
				ELDRIDGE Leland	Lodger			M	W	28	M		Y	Y	GA		GA		GA				Y	Clerk	Wilsons Mill	W			
				— [No Name]	Lodger			F	W	25	M		Y	Y	FL		FL		FL				Y	none					
				MORRISON Bertie	Lodger			F	W	39	S		Y	Y	GA		GA		GA				Y	Clerk	Miss Lucas	W			
				BENTON John	Lodger			M	W	25	M		Y	Y	FL		FL		FL				Y	Carpenter					
				— Idella	Lodger			F	W	20	M		Y	Y	FL		FL		FL				Y	none					
				FLEMING Monroe	Lodger			M	W	53	W		Y	Y	GA		GA		GA				Y	Pattern maker	Seldens Mill	W			
				Le PLA Joseph	Lodger			M	W	53	M	1868 N1897	Y	Y	ENG	ENG	ENG	ENG	ENG	ENG	ENG	ENG	ENG	Y	Wood worker	Seldens Mill	W		
				— Fanny	Lodger			F	W	51	M		Y	Y	IL		MI		NY				Y	none					
River Street	312	2	2	HICKENLOOPER J.H.	Head	O	F	M	W	47	M		Y	Y	IA		IA		IA			Y	Merchant	Shoe Store	OA				
				— Idessa	Wife			F	W	48	M		Y	Y	GA		GA		GA				Y	none					
				— Harrison	Son			M	W	19	S		Y	Y	FL		IA		GA				Y	none					
				— Irby J	Son			M	W	12	S		Y	Y	FL		IA		GA				Y	none					
				COLEMAN Robert W	Head	R		M	W	32	M		Y	Y	MS		MS		MS				Y	Clerk	Hardware	W			
				Maude T	Wife			F	W	34	M		Y	Y	AL		AL		AL				Y	none					
				FARMER Fant [or Faut]	Bro-in-law			M	W	24	S		Y	Y	AL		AL		AL				Y	Operator	Motion Pictures	W			
	316	3	4	BOGUE Bertha	Head	Un		F	W	45	M		Y	Y	MI		IN		PA				Y	none					
				— Maxwell	Son			M	W	23	S		Y	Y	IL		MI		MI				Y	Book keeper	Atlantic Gro. co	W			
				— Gerald	Son			M	W	21	S		Y	Y	IL		MI		MI				Y	Book keeper	W.A. Merryday	W			
				— Dorothy	Daughter			F	W	11	S		Y	Y	IL		MI		MI				Y	none					
				— William	Son			M	W	2	S		-	-	FL		MI		MI				-	-	-	-			
324	4	5	TILGHMAN William	Head	O	F	M	W	65	M		Y	Y	MD		MD		MD				Y	Fruit grower	Oranges	OA				
			— Mattie	Wife			F	W	55	M		Y	Y	IA		PA		IN				Y	none						
			— Noah	Son			M	W	31	S		Y	Y	FL		MD		IA				Y	Merchant	Hardware	OA				
			— Helen	Daughter			F	W	27	S		Y	Y	FL		MD		IA				Y	none						
			— Tom	Son			M	W	24	S		Y	Y	FL		MD		IA				Y	Fruit grower	Oranges	OA				
			MONROE Rosa	Servant			F	Mu	59	W		Y	Y	GA		GA		GA				Y	Cook	Tilghmans					
326	5	7	CAVE Louise	Head	Un		F	W	46	W		Y	Y	SC		SC		SC				Y	none						
			— George	Son			M	W	23	S		Y	Y	SC		SC		SC				Y	none						
			— J.B	Son			M	W	21	S		Y	Y	SC		SC		SC				Y	none						
			CULBRETH J.K.	Son in law			M	W	31	M		Y	Y	NC		NC		NC				Y	Druggist	AckermanStewart					
			— Effie	Daughter			F	W	26	M		Y	Y	SC		SC		SC				Y	none						
328	6	7	POINTS John	Head	O	F	M	W	44	M		Y	Y	LA		VA		AL				Y	Plumber	J.D. Points	OA				
			— Jessie	Wife			F	W	45	M		Y	Y	NC		NC		NC				Y	Book keeper						
			— Fannie	Daughter			F	W	16	S		Y	Y	FL		LA		NC				Y	none						
			— Jessie	Daughter			F	W	10	S		Y	Y	FL		LA		NC				Y	none						
320	7	8	BOGART W.T.	Head	R		M	W	58	M		Y	Y	OH		OH		OH				Y	Carpenter			W			
			— Mollie	Wife			F	W	58	M		Y	Y	OH		OH		OH				Y	none						
Hotel Street	3??	8	9	JOYNER John	Head	R		M	W	38	M		Y	Y	FL		GA		FL			Y	Engineer	Wilsons C. Co	W				
				— Avis	Wife			F	W	25	M		Y	Y	FL		FL		FL				Y	none					
				— Rona	Daughter			F	W	7	S		Y	-	FL		FL		FL				Y	none					
				— Hazel	Daughter			F	W	5	S		-	-	FL		FL		FL				Y	none					
				— Iris	Daughter			F	W	3	S		-	-	FL		FL		FL				-	-	-	-			
??	9	10	WALKER J.W.	Head	R		M	W	25	M		Y	Y	GA		GA		GA				Y	Bridge Tender						
			— Debbie	Wife			F	W	21	M		Y	Y	GA		GA		GA				Y	none						
			— James	Son			M	W	1	S		-	-	FL		GA		GA				-	-	-	-				
			WETHERINGTON C.R.	Cousin			M	W	23	S		Y	Y	GA		GA		GA				Y	Laborer	Seldens Mill	W				

FOURTEENTH CENSUS OF THE UNITED STATES: 1920—POPULATION

LOCATION.			NAME.	RELATION	HOME.	PERSONAL				CITIZEN-EDUCATION			NATIVITY & MOTHER TONGUE						OCCUPATION											
Dwelling	Family				Own/Rent	Mortgage/Free	Sex	Race	Age last birthday	Marital Status	Yr. Imm.	Ship Natr./Alien	Yr. Natr.	All. Sch.	Read	Write	Birth Place	Person	Language	Birth Place	Father	Language	Birth Place	Mother	Language	Abile to Speak English	Trade, Profession, Work	Industry, business, or establishment	Employer Salary/Wage	# Farm Schedule
Dodge Street	122	21	28	COLLINS Percy D — Margaret — David N — Eva H	Head Wife Son Mother	R		M W	26 M	M				N Y Y	FL	ENG	NY	ENG	FL	ENG	FL	ENG	TX?	ENG	Y	Clerk	Hardware	W		
	123	22	29	deMONTMOLLIN Harry — Virginia — Helen — Mildred — Harry Jr. — Philip — James M WHITE Mary	Head Wife Daughter Daughter Son Son Servant			M W	50 M 35 M 13 S 11 S 9 S 7 S 2 1/2 S	M M S S S S				N Y Y N Y Y Y Y Y Y Y Y Y Y Y N N N N Y Y	GA FL FL FL FL FL	ENG ENG FL GA GA GA	SC NC GA GA GA	ENG ENG FL FL FL	PA TN FL	ENG ENG FL FL FL	Y Y Y Y Y Y Y	Merchant None None None None None Servant	Hardware	OA						
	118	23	30	GRIMM Charles — Olivia — Charlotte	Head Wife Daughter	O F		M W	51 M 43 M 11 S	M M S				N Y Y N Y Y Y Y Y	MI GA FL	GER ENG ENG	GER NC MI	GER ENG GA	GER GA ENG	Y Y Y	Manager None None	Fla Woodenware	W							
	114	24	31	TILGHMAN Walter — Mildred — John W — Mary JARMON Louis KELLER Harry ZETROUER S.L.	Head Wife Son Daughter Cousin Roomer Roomer	O F		M W	29 M 27 M 6 S 4 S 21 S 19 S 22 S	M M S S S S S				Y Y Y Y - - Y Y Y Y Y Y	FL MD FL FL MD NY OH	MD MD FL FL MD NY IL	MD MD MD MD MD NY IL	Y Y Y Y Y Y Y	Wholesale Gro. None None None Salesman Clerk Clerk	Grocery Co. Wholesale Gro. Co S.U. Co.	W									
	River Street	218	25	32	WALTON Kate — Susie — William DAVIS Sarah M	Head Daughter Son Boarder	O F		F W	62 W 29 S 26 S Un W	W S S W			Y Y Y Y Y Y Y Y	MO FL FL MO	KY AL AL MO	NC MO MO MO	Y Y Y Y	None None Auto Transfer Co Osteopath		W OA									
		304	26	33	McQUEEN Donald McQUEEN Mattie — Lois	Head Wife Daughter	R		M W	55 M 47 M 17 S	M M S				Y Y Y Y Y Y	SC GA AL	ENG ENG SC	SC GA GA	SC GA GA	Y Y Y	Minister None None	Presbyterian	S							
		305	27	34	LUCAS Lavinia — Nellie — Mary	Head Daughter Daughter	O F		F W	40 M 19 S 12 S	M S S				Y Y Y Y Y Y Y	MO FL FL	ENG MO MO	MO MO MO	Y Y Y	Manager Tea Room News Reporter None		W W								
				35	SWEARINGER T.J. — Millicent — John — Mary	Head Wife Son Daughter	R		M W	26 M 22 M 4 S 2 S	M M S S				Y Y Y Y - -	FL FL FL TN	FL FL FL [Sic] TN	MO FL FL TN	Y Y Y Y	Druggist None None Farmer		W								
		111	28	36	WALTON Weyms — Alberta — Weyms — Albert KIRKMAN N.H. GARRETT Idella GARRETT James	Head Wife Son Son Boarder Servant Son	O F		M W	52 M 42 M 10 S 8 S 26 S 22 M 4 S	M M S S S M S				Y Y Y Y - - Y Y Y -	TN GA FL FL NC FL FL	TN CAN TN TN NC FL FL	TN ENG ENG GA NC FL FL	Y Y Y Y Y Y Y	Farmer None None None Salesman Servant	Grocery Co. Private House	W OA								
	Kirkland	121	29	37	WOLFENDEN John — Mamie — Laurence LEVERETT Paul	Head Wife Son Nephew	O F		M W	46 M 45 M 18 S 14 S	M M S S			Y Y Y Y Y Y Y Y Y Y	WI SC FL FL	NY SC WI SC	NY SC SC SC	Y Y Y Y	Veneer Mill None None None		OA									
		38		LIPORE Saul — Sarah	Head Wife	R		M W	56 M 48 M	M M				Y Y Y Y	NJ FL	NJ SC	NJ SC	Y Y	Machinist None	R.L. Gibson	W									
		39		DOUGHERTY Hugh	Head	O F		M W	54 M	M				Y Y	MI	SCOT	SCOT	IRE	IRISH	Y	Lumber inspector	Wilson Cypress	W							

FOURTEENTH CENSUS OF THE UNITED STATES: 1920—POPULATION

LOCATION.	NAME.		RELATION	HOME.	PERSONAL				CITIZEN-EDUCATION			NATIVITY & MOTHER TONGUE						OCCUPATION												
	Dwelling	Family			Own/Rent	Mortgage/Free	Sex	Race	Age last birthday	Marital Status	Yr. Imm.	Ship Naunr/Alken	Yr. Natu.	All Sch.	Read	Write	Birth Place	Person	Language	Birth Place	Father	Language	Birth Place	Mother	Language	Able to Speak English	Trade, Profession, Work	Industry, business, or establishment	Employer Salary/Wage	# Farm Schedule
Kirkland Street	127	30	39	DOUGHERTY Sarah	Head	⊖ F	F W	57 M	1889 Na			Y Y			HOL DUT	HOL DUTCH	HOL DUT	Y	None					Y	None					
				— Arthur	Son		M W	24 S				Y Y			MI	MI	HOL LC	Y	Electric	Engineer			Y	None			W			
				— Hugh	Son		M W	22 S				Y Y			MI	MI	HOL LC	Y	Clerk	Shoe Store			Y	None			W			
				— John	Son		M W	21 S				Y Y			MI	MI	HOL LC	Y	Lumber Inspector	Wilson Mill			Y	None			W			
				— Lilly	Daughter		F W	18 S				Y Y Y			MI	MI	HOL LC	Y	Captain	Steamboat			Y	None						
				— Roy	Son		M W	14 S				Y Y Y			NC	MI	HOL LC	Y	None					Y	None					
				SPICER Roswell	Son-in-law		M W	28 M				Y Y		DE	DE	DE	Y	Captain	Steamboat			Y	None							
				— Elizabeth	Daughter		F W	25 M				Y Y		MI	MI	HOL LC	Y	None					Y	None						
River Street	110	31	40	WARREN C.W.	Head	O F	M W	53 M				Y Y		MD	MD	MD	Y	Physician	Medical			Y	None				OA			
				— Georgia	Wife		F W	47 M				Y Y		MD	MD	MD	Y	None					Y	None						
	106	32	41	TUCKER Laurence	Head	O F	M W	60 W				Y Y		SC	SC	SC	Y	Real Estate	Agent			Y	None				W			
				LAMB Joseph	Son in law		M W	39 M				Y Y		FL	FL	FL	Y	Lawyer					Y	None						
				— Mary	Daughter		F W	27 M				Y Y		FL	SC	FL	Y	None					Y	None						
				— Virginia	Grand dau		F W	4 S				-		FL	FL	FL	Y	None					Y	None						
				— Joseph	Son		M W	2 S				-		FL	FL	FL	Y	None					Y	None						
			42	GROSS William	Head	R	M W	32 M				Y Y		GA	GA	GA	Y	Druggist	Ackerman Stewart			Y	None				W			
				— Effie	Wife		F W	27 M				Y Y		GA	GA	GA	Y	None					Y	None						
				— William	Son		M W	8 S				Y		GA	GA	GA	Y	None					Y	None						
			— Sarah	Daughter		F W	6 S				Y		GA	GA	GA	Y	None					Y	None							
			— Katherine	Daughter		F W	1 S				-		FL	GA	GA	-	None					Y	None							
	422	33	43	HAMM Henry O.	Head	O F	M W	56 M				Y Y		IL	NY	NY	Y	Merchant	WholesaleGro.Co			Y	None			OA				
				— Ida	Wife		F W	55 M				Y Y		MD	MD	MD	Y	None				Y	None							
				— Priscilla	Daughter		F W	20 S				Y Y Y		MO	IL	MD	Y	None				Y	None							
	520	34	44	HAMM Warner	Head	O F	M W	29 M				Y Y		FL	IL	MD	Y	Merchant	WholesaleGro.Co			Y	None			W				
				— Laura	Wife		F W	33 M				Y Y		MD	MD	MD	Y	None				Y	None							
	418	35	45	WARREN Edmund	Head	O F	M W	44 M				Y Y		GA	GA	GA	Y	Physician	Medical			Y	None			OA				
				— Louie	Wife		F W	35 M				Y Y		GA	SC	GA	Y	None				Y	None							
				— Brandon	Son		M W	12 S				Y Y Y		FL	GA	GA	Y	None				Y	None							
				— LaMar	Son		M W	9 S				Y		FL	GA	GA	Y	None				Y	None							
				— Walter	Son		M W	7 S				Y		FL	GA	GA	Y	None				Y	None							
		36	46	WATTLES Madge	Head	O F	F W	40 W				Y Y		PA	PA	PA	Y	None				Y	None							
				— Inez	Daughter		F W	20 S				Y Y		FL	AL	PA	Y	Clerk	Court House			Y	None			W				
	??	37	47	PICKREN Daisy	Head	R	F W	38 W	1896 N			Y Y		ENG ENG	ENG ENG	ENG ENG	Y	Teacher				Y	None							
				— Pansy	Daughter		F W	15 S				Y Y Y		FL	GA	ENG ENG	Y	None				Y	None							
				— Pearl	Daughter		F W	14 S				Y Y Y		FL	GA	ENG ENG	Y	None				Y	None							
				BATES William	Father		M W	70 W	1894 N 1900			Y Y		ENG ENG	ENG ENG	ENG ENG	Y	Manager	Elks Club			Y	None			W				
	??	38	48	MOBLEY Thomas	Head	O F	M W	33 M				Y Y		SC	SC	SC	Y	Cashier	State Bank			Y	None			W				
				— Florence	Wife		F W	30 M				Y Y		FL	MA	RI	Y	None				Y	None							
				— Thomas	Son		M W	7 S				Y Y Y		FL	SC	FL	Y	None				Y	None							
				— Elsie	Daughter		F W	4 S				N N N		FL	SC	FL	Y	None				Y	None							
	??	39	49	BARNETT Jackson	Head	O F	M W	46 M				Y Y		GA	GA	GA	Y	Machinist	Wilson's Mill			Y	None			W				
				— Edith	Wife		F W	42 M				Y Y		NV	KY	TN	Y	None				Y	None							
				— Evelyn	Daughter		F W	13 S				Y Y Y		FL	GA	NV	Y	None				Y	None							
	618	30	40	MERRIAM William	Head	O F	M W	47 M				Y Y		MI	MI	MI	Y	Shipping Clerk	Wilson Mill			Y	None			W				
				— Grace	Wife		F W	45 M				Y Y		OH	OH	OH	Y	None				Y	None							
				— Jack	Son		M W	22 S				Y Y		OH	MI	OH	Y	Clerk	FlaWooden ware			Y	None			W				
				— Dorothy	Daughter		F W	18 S				Y Y		FL	MI	OH	Y	None				Y	None							
	622	31	41	GARDNER Peter	Head	O F	M W	79 M	1874 N 1882			Y Y		ENG ENG	ENG ENG	ENG ENG	Y	Farmer				Y	None			OA				
				— Josephine	Wife		F W	61 M				Y Y		OH	OH	OH	Y	None				Y	None							
				— Howard	Son		M W	36 M				Y Y		FL	ENG	OH	Y	Manager	Selden's Mill			Y	None			W				

Florida **FOURTEENTH CENSUS OF THE UNITED STATES: 1920—POPULATION**

Putnam County Precinct 12 City, Ward of City Palatka City Ward 1 Supervisor's District 44 Page 193
 Enumerated on the 3 day of January, 1920 Mrs. A. G. Davis, Enumerator Enumeration District 150 Sheet 3A

LOCATION.			NAME.	RELATION	HOME.	PERSONAL.				CITIZEN-EDUCATION.			NATIVITY & MOTHER TONGUE.						OCCUPATION.								
Dwelling	Family				Own/Rent	Mortgage/Free	Sex	Race	Age last birthday	Marital Status	Yr. Imm.	Ship Natr./Alien	Yr. Natr.	All Sch. Read	Write	Birth Place Person	Language	Birth Place Father	Language	Birth Place Mother	Language	Abil. to Speak English	Trade, Profession, Work	Industry, business, establishment	Employer Salary/Wage	# Farm. Schedule	
Emmett Street	602	31	41	GARDNER Julia — Howard Jr. — Lucy	Dau in law Son Daughter		F	W	28	M				N	Y	Y	GA	ENG	NC	ENG	NC	ENG	Y	none			
							M	W	21/2	S				N	Y	Y	FL	ENG	FL	ENG	GA	ENG	Y	none			
							F	W	33	S				N	Y	Y	FL	ENG	ENG	OH	ENG	Y	Stenographer	Hardware Store	S		
	702	32	42	MORANGE Susan — Louise — Alice	Head Sister Sister	O Un	F	W	62	S				N	Y	Y	FL	ENG	SC	ENG	SC	ENG	Y	none			
							F	W	57	S				N	Y	Y	FL	ENG	SC	ENG	SC	ENG	Y	none			
							F	W	54	S				N	Y	Y	FL	ENG	SC	ENG	SC	ENG	Y	none			
			43	PAGE Charles — Edith	Head Wife		M	W	38	S				N	Y	Y	AR	ENG	AR		ITA	ITAL	Y	Physician	Medical	OA	
							F	W	18	M				N	Y	Y	FL	ENG	FL		FL		Y	none			
	625	33	44	HOGBOOM Rei — Perry — Gertrude	Head Wife Daughter	R	M	W	37	M				N	Y	Y	MI	ENG	MI		MI		Y	Carpenter	Seldens Mill	W	
							F	W	32	M				N	Y	Y	FL	ENG	SC		GA		Y	none			
							F	W	10	S				Y	Y	Y	FL	ENG	MI		FL		Y	none			
							F	W	8	S				Y	Y	Y	FL	ENG	MI		FL		Y	none			
							M	W	7	S				Y	Y	Y	FL	ENG	FL	ENG	FL		Y	none			
	621	34	45	OWEN Frank — Elizabeth — Frank — Charley — Margaret — William MEYER Mamie	Head Wife Son Son Daughter Son Boarder	O M	M	W	46	M	1889	N	1900	N	Y	Y	SCOT	SCOT	ENG	ENG	SCOT	SCOT	Y	Assistant Supt	Wilson Co	W	
							F	W	41	M				N	Y	Y	FL		SC		NC		Y	none			
						M	W	23	S				N	Y	Y	FL		SCOT	SCOT	FL		Y	Bookkeeper	Wilson C. Co	W		
						M	W	20	S				Y	Y	Y	FL		SCOT	SCOT	FL		Y	Engineer	Steam boat	W		
						F	W	8	S				Y	Y	Y	FL		SCOT	SCOT	FL		Y	none				
						M	W	5	S				N	N	N	FL		SCOT	SCOT	FL		Y	none				
						F	W	21	S				N	Y	Y	NY		NY		NY		Y	Clerk	Jr			
611	35	46	BURT Charles — Fanny — Ruth — Kate	Head Mother Sister Sister	R	M	W	43	S?				N	Y	Y	FL		VT		NY		Y	Cashier	Putnam Natl Bank	W		
						F	W	76	W				N	Y	Y	NY		VT		CT		Y	none				
						F	W	49	S				N	Y	Y	FL		NY		NY		Y	Trained nurse		W		
						F	W	47	S				N	Y	Y	FL		NY		NY		Y	none				
						F	W	44	W				N	Y	Y	FL		NY		NY		Y	Bookkeeper	Sands Bros.	W		
						F	W	11	S				Y	Y	Y	FL		FL		FL		Y	none				
						M	W	9	S				Y	Y	Y	FL		FL		FL		Y	none				
603	36	47	WILSON A.E. WILLIAMS Carrie	Head Boarder	R	M	W	79	W				N	Y	Y	NY	ENG	NY	ENG	NY	ENG	Y	Mill owner	Wilsons Mill	OA		
						F	W	60	W				N	Y	Y	OH	ENG	IRE	IRISH	NY	ENG	Y	Housekeeper	Private Family	W		
324	37	48	DUKE Sallie — Clyde	Head Son	O F	F	W	44	W				N	Y	Y	MS	ENG	MS	ENG	KY	ENG	Y	none				
						M	W	21	D?				N	Y	Y	FL	ENG	SC	ENG	MS	ENG	Y	Foreman	Machine Shop	S		
		49	ARMSTRONG George — Cora — Lucille	Head Wife Daughter	R	M	W	50	M				N	Y	Y	PA	ENG	PA	ENG	PA	ENG	Y	Engineer	Railroad	W		
						F	W	48	M				N	Y	Y	PA	ENG	PA	ENG	PA	ENG	Y	none				
						F	W	6	S				N	N	N	PA	ENG	PA	ENG	PA	ENG	Y	none				
400	38	50	ONEAL Maude — Gregg — Royall — Francis	Head Son Son Son	R	F	W	31	M				N	Y	Y	GA	ENG	SC	ENG	SC	ENG	Y	none				
						M	W	14	S				Y	Y	Y	NC	ENG	SC	ENG	GA	ENG	Y	none				
						M	W	11	S				Y	Y	Y	NC	ENG	SC	ENG	GA	ENG	Y	none				
						M	W	7	S				Y	Y	Y	NC	ENG	SC	ENG	GA	ENG	Y	none				
		51	STAURELL Joseph — Gilbert SIMS Lillian	Head Son Daughter	R	M	W	45	M				N	Y	Y	OH	ENG	NY	ENG	OH	ENG	Y	Manager	W.U. [Western Union]	W		
						M	W	12	S				Y	Y	Y	OH	ENG	OH	ENG	OH	ENG	Y	none				
						F	W	21	M				Y	Y	Y	OH	ENG	OH	ENG	OH	ENG	Y	Musician	Theatre	W		
414	39	52	HARRIS Albert — Maude — Harry — Nathan	Head Wife Son Son	R	M	W	35	M				N	Y	Y	GA	ENG	GA	ENG	GA	ENG	Y	Machinist	Wilson C. Co	W		
						F	W	35	S				N	Y	Y	FL	ENG	FL	ENG	FL	ENG	Y	none				
						M	W	12	S				Y	Y	Y	GA	ENG	GA	ENG	FL	ENG	Y	none				
						M	W	10	S				Y	Y	Y	FL	ENG	GA	ENG	FL	ENG	Y	none				
		53	McALLISTER Ida — Bertie — James STEVENSON Flora	Head Daughter Son Boarder	R	F	W	46	W				Y	Y	Y	KY		KY		KY		Y	Dressmaker	Dry Goods Store	W		
						F	W	20	S				Y	Y	Y	KY		KY		KY		Y	Teacher	Public School	W		
						M	W	16	S				Y	Y	Y	KY		KY		KY		Y	none				
						F	W	55	S				Y	Y	Y	MO		IL		IL		Y	Book keeper	Insurance Co	W		
		54	STOCKWELL Mable	Head	R	F	W	30	M				Y	Y	Y	FL		GA		FL		Y	Stenographer	Moss Factory	W		

Florida		FOURTEENTH CENSUS OF THE UNITED STATES: 1920—POPULATION											Putnam County		Precinct 12		City, Ward of City Palatka City		Ward 1		Supervisor's District 44		Page 193	
Enumerated on the 3 rd day of January 1920		Mrs. A.G. Davis, Enumerator											Enumeration District 150		Sheet 3B									
LOCATION.			NAME.	RELATION	HOME.	PERSONAL.				CITIZEN-EDUCATION.			NATIVITY & MOTHER TONGUE.						OCCUPATION					
Dwelling	Family				Own/Rent	Mortgage/Free	Sex	Race	Age last birthday	Marital Status	Yr. Inmnl. Natnr/Alien Yr.Natn.	SHIP Yr.Natn.	EDUCATION All.Sch Read Write	Birth Place Person	Language	Birth Place Father	Language	Birth Place Mother	Language	Abile to Speak English	Trade, Profession, Work	Industry, business, or establishment	Employer Salary/Wage	# Fam. Schedule
414	39	54	STOCKWELL Barbra	Daughter			F	W	4	S			-	FL	FL	FL				-	none			
		55	WEBB Charles	Head	R		M	W	48	M			N Y Y	OH	ENG	OH	ENG	OH	ENG	Y	Farmer	Manager		
			— Edith	Wife			F	W	42	M			N Y Y	OH	ENG	OH	ENG	OH	ENG	Y	Teacher	Public School	S	
			— Robert	Son			M	W	13	S			Y Y Y	OH	ENG	OH	ENG	OH	ENG	Y	none			
418	40	56	SURLES Austin	Head	R		M	W	38	M			N Y Y	FL	ENG	GA	ENG	FL	ENG	Y	Engineer	SteamBoat	OA	
			— Cora	Wife			F	W	38	M			N Y Y	FL	ENG	SC	ENG	FL	ENG	Y	none			
			— Austin Jr	Son			M	W	6	S			Y Y Y	FL	ENG	FL	ENG	FL	ENG	Y	none			
500	41	57	JOHNSTON Annie	Head	R		F	W	45	W			N Y Y	AL	ENG	SC	ENG	AL	ENG	Y	Keeper	Boarding House		
			ROSSIGNOL Louis	Boarder			M	W	10	S			Y Y Y	FL	ENG	FL	ENG	IA	ENG	Y	none			
			BOYLE Robert	Boarder			M	W	50	M			N Y Y	MI	ENG	NY	ENG	ENG	ENG	Y	Tub turner	Bucket factory	W	
			GRANGER Earl	Boarder			M	W	38	S			N Y Y	IL	ENG	MA	ENG	OH	ENG	Y	Machinist	Seldens Mill	W	
			MCINTOSH David	Boarder			M	W	57?	W	?? Un		N Y Y	CAN	ENG	CAN	ENG	CAN	ENG	Y	Blacksmith	Wilson C.Co	W	
			— Frank	Boarder			M	W	18	S			N Y Y	FL	ENG	CAN	ENG	MI	ENG	Y	Clerk	Stationary Store	S	
			TUCKER Frank	Boarder			M	W	50	M			N Y Y	KY		KY		US?		Y	Adjuster	Dry Goods Store	S	
			— May	Wife			F	W	50	M			N Y Y	IA	ENG	ENG	ENG	KY	ENG	Y	none			
			SOULE Charles	Boarder			M	W	57	S			N Y Y	NY		NY		NY		Y	Machinist	Wilsons Mill	W	
			COLSON Andrew	Boarder			M	W	50	W			N Y Y	IL		OH		OH		Y	Laborer	Wilsons Mill	W	
			KERSEY Irby	Son			M	W	25	M			N Y Y	FL		AL		AL		Y	none			
512	42	58	SAVELL Joel	Head	Un		M	W	56	M			N Y Y	FL	ENG	AL	ENG	AL	ENG	Y	Clergyman	Baptist	S	
			— Bessie	Wife			F	W	49	M			N Y Y	TN	ENG	GA	ENG	SC	ENG	Y	none			
			— Merve	Son			M	W	24	M			N Y Y	AL	ENG	FL	ENG	TN	ENG	Y	Cashier	Southern U Co	S	
			— Quila	Daughter			F	W	17	S			Y Y Y	AL	ENG	FL	ENG	TN	ENG	Y	none			
			— Septa	Daughter			F	W	11	S			Y Y Y	TN	ENG	FL	ENG	TN	ENG	Y	none			
520	43	59	AUSTIN Farley	Head	O F		M	W	43	M			N Y Y	FL	ENG	GA	ENG	FL	ENG	Y	Lumber ??			
			— Georgie	Wife			F	W	37	M			N Y Y	FL	ENG	FL	ENG	FL	ENG	Y	none			
			— Evelyn	Daughter			F	W	17	S			Y Y Y	FL	ENG	FL	ENG	FL	ENG	Y	none			
618	44	60	HUTCHINSON Henry	Head	R		M	W	64	M			N Y Y	FL	ENG	NH	ENG	ENG	ENG	Y	Manager	Steamboat		
			— Mary	Wife			F	W	67	M			N Y Y	NY	ENG	NY	ENG	NY	ENG	Y	none			
			— Alice	Daughter			F	W	35	S			N Y Y	FL	ENG	FL	ENG	NY	ENG	Y	Teacher	Music		
			— Henry	Son			M	W	33	W			N Y Y	FL	ENG	FL	ENG	NY	ENG	Y	Real Estate	Dealer		
			— Albion	Son			M	W	24	S			N Y Y	FL	ENG	FL	ENG	NY	ENG	Y	Automobile	Garage		
			— Henry	Grand son			M	W	8	S			Y Y Y	FL	ENG	FL	ENG	NY	ENG	Y	none			
			— Helen	G daughter			F	W	4	S			N N N	FL	ENG	FL	ENG	NY	ENG	Y	none			
			— John	G.son			M	W	2 1/2	S			N N N	FL	ENG	FL	ENG	NY	ENG	Y	none			
622	45	61	LECKS Herman	Head	O F		M	W	47	M			N Y Y	MI	GER	GER	GER	MI	GER	Y	Bookkeeper	Wilsons Mill	S	
			— Magdalena	Wife			F	W	46	M			N Y Y	MI	ENG	GER	GER	NY	GER	Y	none			
			— Fredrick H	Son			M	W	22	S			Y Y Y	MI	ENG	MI	ENG	MI	ENG	Y	none			
			— Kathleen	Daughter			F	W	16	S			Y Y Y	FL	ENG	MI	ENG	MI	ENG	Y	none			
628	46	62	JENKINS Joel	Head	O F		M	W	81	M			N Y Y	NH	ENG	MA	ENG	MA	ENG	Y	none			
			— Ellen	Wife			F	W	80	M			N Y Y	NH	ENG	NH	ENG	MA	ENG	Y	none			
708	47	63	PAGETT Raleigh	Head	R		M	B	21	M			N Y Y	FL	ENG	FL	ENG	GA	ENG	Y	Tie Chopper			
			— Eddie	Wife			F	B	19	M			N Y Y	FL	ENG	GA	ENG	GA	ENG	Y	none			
712	48	64	PAGETT Raleigh	Head	R		M	B	42	M			N Y Y	GA	ENG	GA	ENG	GA	ENG	Y	Tie inspector			
			— Eugenia	Wife			F	B	26	M			N Y Y	FL	ENG	NC	ENG	SC	ENG	Y	Works by the day			
			— Alpheus	Son			M	B	8	S			Y Y N	FL	ENG	GA	ENG	FL		Y	none			
			— May	Daughter			F	B	5	S			Y Y N	FL	ENG	GA	ENG	FL		Y	none			
			— Raleigh	Son			M	B	2	S			N Y N	FL	ENG	GA	ENG	FL		Y	none			
			— Lena	Daughter			F	B	14	S			Y Y Y	FL		GA		FL		Y	none			
			— Orill [or Orin]	Son			M	B	19	S			Y Y Y	FL		GA		FL		Y	none			
716	49	65	CARTER LeRoy	Head	Un		M	Mu	35	M			N N N	GA	ENG	GA		GA		-	Logger	Wilsons Mill	W	

FOURTEENTH CENSUS OF THE UNITED STATES: 1920—POPULATION

LOCATION.	NAME.		RELATION	HOME.	PERSONAL.				CITIZEN- SHIP	EDUCA- TION	NATIVITY & MOTHER TONGUE						OCCUPATION									
	Dwelling	Family			Own/Rent	Mortgage/Free	Sex	Race			Age last birthday	Marital Status	Yr. Imm. Nat. or Alien	Yr. Nat.	All Sch. Read	Write	Birth Place Person	Language	Birth Place Father	Language	Birth Place Mother	Language	able to Speak English	Trade, Profession, Work	Industry, business, or establishment	Employer Salary/Wage
Emmett Street	716	49	63	CARTER Marie	Wife	R	F	Mu	23	M		N	N	N	FL	ENG	SC	ENG	SC	ENG	Y	-	-	-	-	-
				BIRNUM Willer	Sister		F	Mu	35	M		N	N	N	GA	ENG	SC	ENG	SC	ENG	Y	House maid	Private Family	W		
				JORDAN Lee	Boarder		M	B	34	M		N	Y	Y	GA	ENG	GA	ENG	GA	ENG	Y	Fireman	Bucket Factory	W		
				CARTER Marie	Daughter		F	Mu	4	S		N	N	N	FL	ENG	GA	ENG	FL	ENG	Y	-	-	-	-	-
	720	50	64	LEGGETT Brad	Head	R	M	W	28	M		N	Y	Y	GA	ENG	GA	ENG	GA	ENG	Y	Carpenter				
				— Celie	Wife		F	W	26	M		N	Y	Y	GA	ENG	GA	ENG	GA	ENG	Y	none				
				— Alberta	Daughter		F	W	9	S		Y	Y	Y	FL		GA		GA	ENG	Y	none				
				— Earl	Son		M	W	7	S		Y	N	N	FL		GA		GA		Y	none				
				— Agnes	Daughter		F	W	5	S		-	-	-	FL		GA		GA		Y	none				
				PETTY James	Father in law		M	W	55	M		N	N	N	GA		GA		GA		Y	Farmer		W		
			— Emily	Mother in law		F	W	50	M		N	Y	Y	GA		GA		GA		Y	none					
			PETTY Geneva	Sis in law		F	W	18	M		N	Y	Y	GA		GA		GA		Y	none					
			— Beatrice	Niece		F	W	7/12	S		N	N	N	FL		GA		GA		Y	-	-	-	-		
724	51	65	PREVATT Abe	Head	Un	M	W	34	M		N	Y	Y	FL		FL		FL		Y	Painter					
			— Milissie	Wife		F	W	32	M		N	Y	Y	FL		GA		FL		Y	none		W			
			— Arthur	Son		M	W	11	S		Y	Y	Y	FL		FL		FL		Y	none					
			— Ada	Daughter		F	W	11	S		Y	Y	Y	FL		FL		FL		Y	none					
			— Harley	Son		M	W	9	S		Y	-	-	FL		FL		FL		Y	none					
			— Estelle	Daughter		F	W	6	S		Y	Y	Y	FL		FL		FL		Y	none					
521	52	66	KINGLETON Daniel	Head	R	M	W	39	M		Y	Y	GA		GA		GA		Y	Car inspector	A.C.L.R.R.	W				
			— Ella	Wife		F	W	39	M		Y	Y	FL		GA		SC		Y	none						
			— Leo	Son		M	W	14	S		Y	Y	Y	FL		GA		FL		Y	none					
			— Gladys	Daughter		F	W	10	S		Y	-	-	FL		GA		FL		Y	none					
			— Gracia	Daughter		F	W	8	S		Y	-	-	FL		GA		FL		Y	none					
			— Elizabeth	Daughter		F	W	6	S		Y	-	-	FL		GA		FL		Y	none					
516	53	67	GILPATRICK C.W.	Head	O F	M	W	59	M		Y	Y	ME		ME		ME		Y	Engineer	Wilson C. Co	W				
			— Mary	Wife		F	W	50	M		Y	Y	ME		ME		ME		Y	none						
126	54	68	CYRUS Emma	Head	O F	F	W	69	W		Y	Y	IN		PA		PA		Y	none						
			SHARP Lenora	Niece		F	W	25	S		Y	Y	KS		IN		SWI	GER	Y	none						
			HEDGES J.W.	Lodger		M	W	70	S		Y	Y	IN		IN		IN		Y	Retired						
119	55	69	ROWTON Ernest	Head	O F	M	W	53	M	1873 N 1889	Y	Y	ENG	ENG	ENG	ENG	ENG	ENG	Y	Merchant	Book Store	OA				
			— Lilly	Wife		F	W	49	M		Y	Y	NE		PA		PA		Y	none						
117	56	68 [sic]	ROWTON Howard	Head	O M	M	W	29	M		Y	Y	FL		ENG	ENG	NE		Y	Merchant	Book Store	S				
			— Lottie	Wife		F	W	29	M		Y	Y	OH		IN		IN		Y	none						
			— Ernest	Son		M	W	3	S		-	-	-	FL		FL		OH		Y	none					
			— Edward	Son		M	W	1	S		Y	Y	FL		FL		OH		Y	none						
117		69	HAILE Irene	Head	R	F	W	27	M		Y	Y	MI		FLMI?		MI		Y	none						
			— Margaret	Daughter		F	W	6	S		-	-	-	FL		FL		MI		Y	none					
			— Fredricka	Daughter		F	W	2	S		-	-	-	FL		FL		MI		Y	none					
215	57	70	ZAST Frank	Head	R	M	W	56	M	1878 N 1889	Y	Y	GER	GER	GER	GER	GER	GER	Y	Manager	Bucket Factory	W				
			— Katherine	Wife		F	W	49	M		Y	Y	MI		GER		GER	GER	Y	none						
			— Ruth	Daughter		F	W	22	M		Y	Y	MI		GER		MI		Y	Stenographer	Merryday Co					
			— Katherine	Daughter		F	W	21	S		Y	Y	MI		GER		MI		Y	Stenographer	Stationery S.					
			— Carl	Son		M	W	18	S		Y	Y	MI		GER		MI		Y	none						
			— Esther	Daughter		F	W	15	S		Y	Y	MI		GER		MI		Y	none						
219	58	71	FRASER Mary	Head	R	F	W	51	W		Y	Y	FL		FL		FL		Y	none						
			— Clarine	Daughter		F	W	26	S		Y	Y	FL		FL		FL		Y	Clerk	Post Office	W				
			— Nora	Daughter		F	W	21	S		Y	Y	FL		FL		FL		Y	Operator	Telephone Co	W				
			— Winfield	Son		M	W	16	S		Y	Y	FL		FL		FL		Y	Clerk	Grocery Store	W				
			— Warren	Son		M	W	16	S		Y	Y	FL		FL		FL		Y	Chauffeur	Car for Hire					

Florida													FOURTEENTH CENSUS OF THE UNITED STATES: 1920—POPULATION														
Putnam County			Precinct 12			City, Ward of City Palatka City Ward 1			Supervisor's District 44			Page 194															
Enumerated on the 5 th day of January, 1920			Mrs. A. G. Davis, Enumerator			Enumeration District 150			Sheet 4B																		
LOCATION.			NAME.			RELATION.		HOME.		PERSONAL.			CITIZEN.			EDUCA.			NATIVITY & MOTHER TONGUE						OCCUPATION		
Dwelling	Family		Own/Rent	Mortgage/Free	DESCRIPTION.					Yr. Nat.	Yr. Nat.	Yr. Nat.	All Sch.	Read	Write	Birth Place Person	Language	Birth Place Father	Language	Birth Place Mother	Language	Able to Speak English	Trade, Prof., or Work	Industry, business, or establishment	Employer Salary Wage	# Farm Schedule	
					Sex	Race	Age last birthday	Marital Status	Yr. Imm.																		Natur.
Dodge Street	219	51	71	ZORN Hattie	Daughter			F	W	28	S			Y	Y	FL		FL		FL		Y	none				
				— Willis	Son			M	W	7	S			Y		FL		GA		FL		Y	none				
	223	52	72	KNIGHT Charles	Head	R		M	W	43	M			Y	Y	FL		FL		FL		Y	Collector	Furniture St			
				— Lulu	Wife			F	W	40	M			Y	Y	FL		SC		SC		Y	none				
				— Sybil	Daughter			F	W	16	S			Y	Y	FL		FL		FL		Y	none				
	304	53	73	MCRAE Norman	Head	R		M	W	45	M			Y	Y	NC		FL		GA		Y	Book keeper	J.D. Points	W		
				— Priscilla	Wife			F	W	39	M			Y	Y	FL		SC		FL		Y	none				
				— Hazel	Daughter			F	W	13	S			Y	Y	GA		FL NC		FL		Y	none				
				— Berniece	Daughter			F	W	12	S			Y	Y	GA		NC		FL		Y	none				
				— Erena	Daughter			F	W	11	S			Y	Y	FL		NC		FL		Y	none				
				— LeRoy	Son			M	W	9	S			Y	Y	FL		NC		FL		Y	none				
				— Warren	Son			M	W	5	S			-		FL		NC		FL		Y	none				
			74	REGISTER Roman E	Head	R		M	W	53	M			Y	Y	FL		NC		FL		Y	Clerk	Grocery Store	W		
				— Louranale [Lourauale]	Wife			F	W	48	M			Y	Y	FL		GA		GA		Y	none				
			75	GREEN James	Head	R		M	W	29	M			Y	Y	FL		FL		FL		Y	Policeman				
				— Jeleesa [or Jelusa]	Wife			F	W	28	M			Y	Y	FL		FL		FL		Y	none				
				— Gladys	Daughter			F	W	7	S			Y		FL		FL		FL		Y	none				
				— Hettie	Daughter			F	W	6	S			Y		FL		FL		FL		Y	none				
				CLARK Henry	Lodger			M	W	66	W			Y	Y	IA		IA		IA		Y	Laborer	Wilson Mill			
309	54	76	NECK Ruben E?	Head	O F			M	W	39	M			Y	Y	FL		ENG	ENG	VA		Y	Photographer		OA		
				— May	Wife			F	W	21	M			Y	Y	FL		FL		FL		Y	none				
				— Frances	Mother			F	W	66	W			Y	Y	VA		VA		VA		Y	none				
313	55	47	HINES William L	Head	R			M	W	35	M			Y	Y	FL		FL		FL		Y	Engineer	Wilson Mill	W		
				— Helen	Wife			F	W	26	M			Y	Y	FL		SC		VA		Y	none				
				— Richard	Son			M	W	6	S			Y		FL		FL		FL		Y	none				
				— Willard	Son			M	W	4	S			-		FL		FL		FL		Y	none				
				MORRIS Adeline	Cousin			F	W	19	S			Y	Y	FL		VA		FL		Y	Stenographer	S.U. Co [Southern Util]	W		
				— Emma	Cousin			F	W	15	S			Y	Y	FL		VA		FL		Y	-				
				BEASLEY Elton	Brother			M	W	20?	S			Y	Y	FL		SC		VA		Y	Fireman	Tug boat	S		
317	56	78	COMICK Sam	Head	R			M	W	37	M	1907 N 1917		Y	Y	RUSSIA	Rus	RUS	Rus	RUS	Rus	Y	Merchant	Dry Goods	OA		
				— Lena	Wife			F	W	34	M	1885 Na		Y	Y	RUS	Rus	RUS	Rus	RUS	Rus	Y	None				
				— Milton	Son			M	W	8	S			Y		OH		RUS	LC	RUS	LC	Y	None				
				— Lovery?	Daughter			F	W	7	S			Y		FL		RUS	LC	RUS	LC	Y	None				
				— Florence	Daughter			F	W	4	S			-		FL		RUS	LC	RUS	LC	Y	-				
				GOLDBERG Helen	Sister			F	W	23	S			Y	Y	NY		RUS	LC	RUS	LC	Y	Clerk	Dry Goods	W		
				— Ruth	Sister			F	W	16	S			Y	Y	NY		RUS	LC	RUS	LC	Y	None				
329	57	79	DUKE Alida	Head	O F			F	W	77	W			Y	Y	OH		MA		OH		Y	None				
321	58	80	PONDER Needam B	Head	R			M	W	30	M			Y	Y	FL		GA		FL		Y	Wood Worker	Fla Woodenware	S		
				— Mamie	Wife			F	W	27	M			Y	Y	FL		FL		FL		Y	None				
				— Lucille	Daughter			F	W	6	S			Y		FL		FL		FL		Y	None				
				— Crena	Daughter			F	W	4	S			-		FL		FL		FL		Y	None				
325	59	81	REYNOLDS Ellen	Head	Un			F	W	55	W	1900 Na		Y	Y	ENG	ENG	ENG	ENG	IRE	ENG	Y	Nurse				
				GROOMS Alonza	Son			M	W	24	S	Prior to		Y	Y	FL		FL		ENG	ENG	Y	??	U.S. Navy			
				KENNERLY Pauline	Grand dau			F	W	13	S			Y	Y	FL		FL		FL		Y	None				
				BOWDEN Della	Boarder			F	W	47	M			Y	Y	ME		ME		ME		Y	None				
			82	JOHNSON Samuel	Head	Un		M	W	51	M			Y	Y	MI		MI		MI		Y	Carpenter				
				— Belle	Wife			F	W	42	M			Y	Y	KY		KY		KY		Y	None				
Emmett	600	60	83	McKENZIE A.B.	Head	O F		M	W	69	M			Y	Y	FL		SC		SC		Y	Publisher	News Paper	OA		
				— Estelle	Daughter			F	W	38	S			Y	Y	GA		SC		SC		Y	Teacher	Public School	S		
				— Belle	Daughter			F	W	36	S			Y	Y	GA		SC		SC		Y	Housekeeper	for father			

FOURTEENTH CENSUS OF THE UNITED STATES: 1920—POPULATION

LOCATION.			NAME.	RELATION.	HOME.	PERSONAL.				CITIZEN-EDUCATION.			NATIVITY & MOTHER TONGUE OCCUPATION																
Dwelling	Family				Own/Rent	Mortgage/Free	Sex	Race	Age last birthday	Marital Status	Yr. Imm. Nat. or Alien	Yr. Nat.	All Sch. Read	Write	Birth Place Person	Language	Birth Place Father	Language	Birth Place Mother	Language	able to speak English	Trade Profession Work	Industry, business, or establishment	Employer Salary/Wage	# Farm Schedule				
600	60	83	MCKENZIE Henry S PEARCE Mildred APPLEBY Effie	Son Boarder Niece			M W F W F W	34 S 28 S 16 S					Y Y Y Y Y Y Y		GA FL FL	ENG ENG ENG	SC AL SC	ENG ENG ENG	SC AL SC	ENG ENG ENG	Y Y Y	Printer Stenographer Dress maker	Newspaper Own Home	W					
Dodge St.	329	61	84	HUFF Etta J	Head	O M	F W	46 W					Y Y		ME	ENG	ME	ENG	ME	ENG	ME	ENG	Y	Dress maker	Own Home				
				— Pearl B	Son		M W	24 S			Y Y		FL	ENG	ME	ENG	ME	ENG	ME	ENG	ME	ENG	ME	ENG	Y	Stenographer	Law Office		
			85	EVERTON W.Y.	Head	R		M W	55 M					Y Y		NC		NC		NC		NC	Y	Commissioner	Shell Fish	W			
				— Annie	Wife		F W	49 M			Y Y		NC		NC		NC		NC		NC		NC	Y	None				
				— Susie	Daughter		F W	24 S			Y Y		NC		NC		NC		NC		NC		NC	Y	Teacher	Public School	W		
	328	62	86	HAWKINS James A.	Head	O F	M Mu	73 M					Y Y		GA		GA		GA		GA	Y	Carpenter						
— Elizabeth				Wife		F Mu	58 M			Y Y		GA		GA		GA		GA		GA		GA	Y	None					
324	63	87	EVANS Thelma	Grand dau			M Mu	23 S					Y Y Y		FL		GA		GA		GA	Y	Repair man	For Bicycles	W				
			FAULKNER John H	Head	O F	M W	43 M	1878 N 1911		Y Y		IRE	IRISH	IRE	IRISH	IRE	IRISH	IRE	IRISH	IRE	IRISH	IRE	Y	Foreman	Tank Factory	S			
			— Nettie	Wife		F W	37 M			Y Y		FL	ENG	FL	ENG	GA	ENG	GA	ENG	GA	ENG	GA	Y	None					
			— Inez	Daughter		F W	13 S			Y Y Y		FL	ENG	IRE	ENG	FL	ENG	FL	ENG	FL	ENG	FL	ENG	Y	None				
321	64	88	MARLETT Edward	Head	O M	M W	47 M	1900 N 1917					Y Y		OH	ENG	OH	ENG	IMAN	ENG	Y	Blacksmith	Overturf Co	W					
			— Gertrude	Wife		F W	37 M	1900 N 1917		Y Y		CAN	ENG	ENG	ENG	ENG	ENG	ENG	ENG	ENG	ENG	ENG	Y	None					
Kirby	508	65	89	GREEN Sarah P	Head	O F	F W	64 W					Y Y		FL	ENG	GA	ENG	GA	ENG	GA	Y	None						
				EDWARDS Carey C	Son in law		M W	35 M		Y		NC	ENG	NC	ENG	NC	ENG	NC	ENG	NC	ENG	NC	ENG	Y	Clerk	Putnam N Bank	W		
				— Belle	Daughter		F W	28 M		Y Y		FL	ENG	FL	ENG	FL	ENG	FL	ENG	FL	ENG	FL	ENG	Y	None				
				MINTON William H	Head	R	M W	53 M		Y Y		FL	ENG	GA	ENG	GA	ENG	GA	ENG	GA	ENG	GA	ENG	Y	Clerk	Grocery Store			
				— Lulu	Wife		F W	40 M		Y Y		FL	ENG	GA	ENG	GA	ENG	GA	ENG	GA	ENG	GA	ENG	Y	None				
426	67	91	STEVENS Lewis C	Head	O F	M W	62 M		Y Y				Y Y		GA	ENG	NC	ENG	GA	ENG	GA	Y	Merchant	Grocery	OA				
			— Margaret	Wife		F W	44 M		Y Y		FL	ENG	SC	ENG	SC	ENG	SC	ENG	SC	ENG	SC	ENG	Y	None					
			— Winston	Son		M W	12 S		Y Y Y		FL	ENG	GA	ENG	FL	ENG	FL	ENG	FL	ENG	FL	ENG	Y	None					
Morris	700		— Willard	Son		M W	9 S		Y				Y		FL	ENG	FL	ENG	FL	ENG	FL	ENG	Y	None					
			— Glenn	Son		M W	6 S		Y		FL	ENG	GA	ENG	FL	ENG	FL	ENG	FL	ENG	FL	ENG	Y	None					
			— Helen	Daughter		F W	4 S		-		FL	ENG	GA	ENG	FL	ENG	FL	ENG	FL	ENG	FL	ENG	Y	-					
			BARNETT Nannie	Head	O F	F Mu	66 W		Y Y		FL	ENG	AL	ENG	VA	ENG	VA	ENG	VA	ENG	VA	ENG	Y	None					
			STEPHENS Annie	Head	R	F Mu	45 W		Y Y		SC	ENG	SC	ENG	SC	ENG	SC	ENG	SC	ENG	SC	ENG	Y	Hair dresser	Own Home	OA			
Kirby	625	71	95	— Tom	Son		M Mu	26 W					Y Y		FL	ENG	SC	ENG	SC	ENG	SC	Y	Mill worker	Wilson Mill	W				
				SANDERS Le Roy	Grand son		M Mu	11 S		Y Y Y		FL	ENG	FL	ENG	SC	ENG	SC	ENG	SC	ENG	SC	Y	None					
				— Ernest	Grand son		M Mu	9 S		Y		FL	ENG	FL	ENG	SC	ENG	SC	ENG	SC	ENG	SC	Y	None					
				ELVER Thomas	Head	O M	M W	57 W		Y Y		MS	ENG	SC	ENG	NC	ENG	NC	ENG	NC	ENG	NC	ENG	Y	Mason				
700			BLOCKSON Carrie	Head	O M	F Mu	53 W		-				-		DE	ENG	DE	ENG	DE	ENG	DE	Y	Cook						
			APPLEBY Frank P	Head	O F	M W	63 M		Y Y		SC	ENG	SC	ENG	SC	ENG	SC	ENG	SC	ENG	SC	ENG	Y	Sawyer	Seldens Mill	W			
			— Effie	Wife		F W	47 M		Y Y		GA	ENG	GA	ENG	GA	ENG	GA	ENG	GA	ENG	GA	ENG	Y	None					
700			— Dora	Sis in law		F W	44 W		Y Y			Y Y		GA	ENG	GA	ENG	SC	ENG	SC	ENG	Y	Nurse						
			— Carl	Nephew		M W	16 S		Y Y		FL	ENG	GA	ENG	GA	ENG	GA	ENG	GA	ENG	GA	ENG	Y	Fireman	Tug boat	W			
Kirby	625	71	95	APPLEBY Charles	Head	R	M W	28 M					Y Y		FL	ENG	SC	ENG	SC	ENG	SC	Y	Door cutter	Sildens Mill					
				— Bessie	Wife		F W	24 M		Y Y		GA	ENG	ENG	ENG	GA	ENG	GA	ENG	GA	ENG	GA	ENG	Y	None				
700				— Charles	Son		M W	5 S					-		FL	ENG	FL	ENG	GA	ENG	GA	Y	None						
				POWELL Charles	Head	Un	M W	57 M		Y Y		NC	ENG	NC	ENG	NC	ENG	NC	ENG	NC	ENG	NC	ENG	Y	Salesman	Turpentine	OA		
700				— M.E.	Wife		F W	45 M					Y Y		NC	ENG	NC	ENG	NC	ENG	NC	Y	None						

FOURTEENTH CENSUS OF THE UNITED STATES: 1920—POPULATION

LOCATION	NAME		RELATION	HOME	PERSONAL				CITIZEN	EDUCA	NATIVITY & MOTHER TONGUE						OCCUPATION					
	Dwelling	Family			DESCRIPTION	SHIP	Sex	Race			Age last birthday	Marital Status	Yr. Natr/ Alien	Yr. Natr.	All Sch Read Write	Birth Place Person	Language	Birth Place Father	Language	Birth Place Mother	Language	Able to Speak English
Kirby	625	72	96	POWELL Eva	Daughter	R	F	W	21	S		Y	Y	GA	NC	NC	Y	none				
				— Mollie	Daughter		F	W	19	S		Y	Y	GA	NC	NC	Y	none				
				— Corine	Daughter		F	W	18	S		Y	Y	GA	NC	NC	Y	none				
				— Charley	Son		M	W	17	S		Y	Y	FL	NC	NC	Y	none				
Kirby	624	73	97	CANNON Charles	Head	R	M	W	20	M		Y	Y	FL	FL	FL	Y	Driver	Express Co.			
				— Belle	Mother		F	W	39	W		Y	Y	FL	Unknown US	SC	Y	none				
				— Viola	Dau		F	W	15	S		Y	Y	FL	FL	FL	Y	none				
				— Robert	Son		M	W	12	S		Y	Y	FL	FL	FL	Y	none				
Morris	223	74	98	BELL Bessie	Head	O F	F	B	43	W		Y	Y	FL	FL	FL	Y	Cook	Private Family			
				PAPPY Rosa	Daughter		F	Mu	25	M		Y	Y	FL	FL	FL	Y	none				
				— Egbirt	Grand son		M	Mu	5	S		-	-	FL	FL	FL	Y	none				
				— Lilburn	Grand son		M	Mu	3	S		-	-	FL	FL	FL	-	none				
				— Dorothy	Grand dau		F	Mu	2	S		-	-	FL	FL	FL	-	none				
				SHOATS Maria	Mother		F	B	68	W		Y	Y	FL	AL	NC	Y	none				
Morris	221	75	99	GASKINS Nathaniel	Head	O F	M	B	39	M		Y	Y	FL	NC	FL	Y	Porter	Dry Goods Store	S		
				— Mary	Wife		F	Mu	40	M		Y	Y	FL	TN	SC	Y	Manager	Restaurant	OA		
				— Ruth	Daughter		F	Mu	17	S		Y	Y	FL	FL	FL	Y	none				
				— Edith	Daughter		F	Mu	3 1/2	S		-	-	FL	FL	FL	-	none				
Morris				WATSON Frances	Mother		F	Mu	59	W		N	N	SC	SC	SC	Y	Nurse & Cook	Private Family	W		
	213	76	100	DEAN Aron	Head	R	M	Mu	35	M		Y	Y	FL	FL	FL	Y	Fireman	Wilson Co	W		
				— Marie	Wife		F	Mu	26	M		Y	Y	FL	FL	FL	Y	Merchant	Grocery Store	OA		
				— Raymond	Son		M	Mu	7	S		Y	-	FL	FL	FL	Y	none				
				— Ralph	Son		M	Mu	6	S		-	-	FL	FL	FL	Y	none				
				— Aron	Son		M	Mu	4	S		-	-	FL	FL	FL	-	none				
Kirby	620	77	101	RANSOM Charles	Head	R	M	W	48	M	1889 N 1900	Y	Y	ENG	ENG	ENG	ENG	Y	Yard Foreman	Seldens Mill	S	
				— Ruth	Wife		F	W	46	M		Y	Y	GA	NC	GA	Y	none				
				— Ruth	Daughter		F	W	17	S		Y	Y	GA	ENG	GA	Y	Stenographer	Wholesale Gro			
	614	78	102	WESTBROOK Sylvester	Head	O F	M	W	56	M		Y	Y	NY	NY	NY	Y	Sawyer	Wilson C.Co	S		
				— Josephine	Wife		F	W	48	M		Y	Y	MI	MI	MI	Y	none				
				— Jack	Son		M	W	19	M		Y	Y	GA	MI	MI	Y	Chauffer	Own Car			
				— Elizabeth	Dau in law		F	W	18	M		Y	Y	FL	FL	SC	Y	none				
				ORTEGUS Mildred	Grand dau		F	W	9	S		Y	Y	FL	FL	MI	Y	none				
	611	79	103	CHESTER William L.	Head	O F	M	W	37	M		Y	Y	GA	GA	GA	Y	Carpenter				
				— Katherine	Wife		F	W	36	M		Y	Y	FL	IRE	ENG GER	Y	Keeper	Boarding House			
Kirby				— William	Son		M	W	8	S		Y	-	FL	GA	FL	Y	none				
				— Auzy	Son		M	W	5	S		-	-	FL	GA	FL	Y	none				
				— Agnes	Daughter		F	W	1	S		-	-	FL	GA	FL	Y	none				
				LEE Ace L.	Boarder		M	W	45	M		Y	Y	GA	GA	GA	Y	Carpenter	Bucket factory			
				— Alice	Boarder		F	W	36	M		Y	Y	FL	FL	FL	Y	none				
	618	80	104	BARNETT William A.	Head	R	M	W	40	M		Y	Y	FL	GA	AL	Y	Machinist	Wilsons Mill			
Kirby				— Ray	Wife		F	W	26	M		Y	Y	FL	FL	FL	Y	none				
				— Julia	Daughter		F	W	6	S		Y	-	FL	FL	FL	Y	none				
Kirby	617	81	105	STUBBS Abbie I.	Head	R	F	W	55	W		Y	Y	FL	SC	GA	Y	none				
				BUNCH Verne	Grand son		M	W	16	S		Y	Y	FL	SC	FL	Y	Plainer	Seldens Mill			
Dodge St	212	82	106	DYKES Sallie	Head	O F	F	W	48	W		Y	Y	FL	FL	SC	Y	None				
				— Walter	Son		M	W	29	S		Y	Y	FL	FL	FL	Y	Clerk	Grocery Store			
				— Everett	Nephew		M	W	27	S		Y	Y	FL	FL	FL	Y	Clerk	Grocery Store			
				— William	Bro in law		M	W	58	S		Y	Y	FL	FL	FL	Y	Carpenter				

LOCATION.			NAME.	RELATION	HOME.	PERSONAL.				CITIZEN-	EDUCA-	NATIVITY & MOTHER TONGUE						OCCUPATION							
Dwelling	Family				Own/Rent	Mortgage/Free	Sex	Race	Age last birthday	Marital Status	Yr. Imm. Natu./Alien	SHIP Yr. Natu.	Att. Sch. Read Write	Birth Place Person	Language	Birth Place Father	Language	Birth Place Mother	Language	Able to Speak English	Trade, Profession, Work	Industry, Business, or establishment	Employer Salary/Wage	# Farm Schedule	
416	83	107	TROMBLEY Albert E — Lydia — Vaneti — Clifford	Head Wife Daughter Son	O Un		M W F W F W M W	57 M 46 M 18 S 14 S		1898 N	1910	Y Y Y Y Y Y Y Y	CAN FRENCH MO FL FL	ENG CAN CAN ENG ENG	CAN FRE TN CAN CAN	ENG ENG ENG ENG ENG	CAN FRE MO MO MO	ENG ENG ENG ENG ENG	Y Y Y Y	Sawf None Teacher None	Wilsons C. Co. Public School	S S	W		
425	84	108	BARD Sarah WRIGHT William — Josephine	Head Nephew Niece	R		F W M W F W	40 S 15 S 13 S				- Y Y Y Y Y Y	FL FL FL	FL FL FL	FL FL FL	FL FL FL	FL FL FL	FL FL FL	FL FL FL	Y Y Y	Teacher None None				
424	85	109	DAVIS Carl — Robbie — John Berry	Head Wife Son	R		M W F W M W	34 M 32 M 7 S				Y Y Y Y Y	FL KY FL	ENG ENG ENG	GA KY FL	ENG ENG ENG	SC KY KY	ENG ENG ENG	ENG ENG ENG	Y Y Y	Undertaker None None		OA		
428	86	110	PHILIPS Louis — Clare — Clarice	Head Wife Daughter	R		M W F W F W	35 M 28 M 3 S		1907 Na		Y Y Y Y -	FL ENG FL	ENG ENG ENG	FL ENG FL	ENG ENG ENG	FL ENG ENG	ENG ENG ENG	ENG ENG ENG	Y Y Y	Manager None -	Ford Garage			
	86	111	PHILIPS Albert — Beatrice — Waid	Head Wife Son	R		M W F W M W	36 M 29 M 2 1/2 S				Y Y Y Y -	FL PA FL	ENG ENG ENG	FL PA FL	ENG ENG ENG	FL PA PA	ENG ENG ENG	ENG ENG ENG	Y Y Y	Manager None -	Ford Garage			
426	87	112	HOLCOMB Mable	Head	O M		F W	32 S				Y Y	FL	OH		NY				Y	Teacher	Public School	W		
		113	DEMING William — Emma	Head Wife	R		M W F W	50 M 48 M		Un Na		Y Y Y Y	MI CAN	ENG ENG	CAN ENG	FRENCH ENG	CAN CAN	IRISH ENG	IRISH ENG	Y Y	Wood Turner None	Bucket Factory	S		
		114	BAILEY Charles A — Fannie	Head Wife	R		M W F W	26 M 20 M				Y Y Y Y	SC GA	ENG ENG	GA GA	ENG ENG	SC FL	ENG ENG	ENG ENG	Y Y	Driver None	Reo Bus Line	W		
506	88	115	KNIGHT Thomas J. — Della	Head Wife	R		M W F W	40 M 27 M				Y Y Y Y	FL IL	FL NY	FL IL	FL IL	FL IL	FL IL	FL IL	Y Y	Agent None	Real Estate	OA		
554	88	116	LONGACRE Charles — Julia	Head Wife	R		M W F W	42 M 42 M				Y Y Y Y	PA OH	PA IRE	PA IRISH	PA OH	PA OH	PA OH	PA OH	Y Y	Carpenter None				
576	89	117	MUNCH Thomas B — Carrie WHITE Seamore — Ruth	Head Wife Son in law Daughter	O F		M W F W M W F W	51 M 43 M 26 M 21 M				Y Y Y Y Y Y Y Y	SC FL NC FL	SC FL NC SC	SC SC NC FL	SC SC NC FL	SC SC NC FL	SC SC NC FL	SC SC NC FL	Y Y Y Y	Foreman None Sales Manager None	Wilsons Mill Southern Motors		W	
578	90	118	MULLIS John R. — Ethel — Ordell — Janet	Head Wife Son Daughter	O F		M W F W M W F W	38 M 32 M 9 M 3 S		[sic]		Y Y Y Y - -	FL FL FL FL	GA FL FL FL	GA FL FL FL	GA FL FL FL	GA FL FL FL	GA FL FL FL	GA FL FL FL	Y Y - Y	Wood Worker None - None	Novelty Works	OA		
520	91	119	LAMON Morris — Nettie — Joseph — James	Head Wife Son Son	O Un		M W F W M W M W	41 M 35 M 17 S 10 S				Y Y Y Y Y Y Y	IN FL FL FL	IN GA IN IN	IN FL FL FL	IN FL FL FL	IN FL FL FL	IN FL FL FL	IN FL FL FL	Y Y Y Y	Manager None Clerk None	Grocery Store Grocery Store	W W		
528	92	120	LANCASTER Edgar — Nellie — Ruth — David — Edgar — Laurence	Head Wife Daughter Son Son Son	O F		M W F W F W M W M W M W	48 M 34 M 6 S 4 S 2 S 1 S				Y Y Y Y Y - - -	AL FL FL FL FL FL	VA MA AL AL AL AL	VA MA AL AL AL AL	NC IL FL FL FL FL	NC IL FL FL FL FL	NC IL FL FL FL FL	NC IL FL FL FL FL	Y Y Y - - -	Merchant None None - - -	Hardware			
528		121	ARNOLD Grover — Mary	Head Wife	R		M W F W	30 M 27 M				Y Y Y Y	FL GA	GA AL	GA GA	FL GA	FL GA	FL GA	FL GA	Y Y	Machinist None	Automobile			
529	93	122	OWENS Laurence — Rachel	Head Wife	O Un		M W F W	60 M 52 M				Y Y Y Y	GA FL	GA GA	GA GA	GA GA	GA GA	GA GA	GA GA	GA GA	Y Y	Surveyor None			
523	94	123	WHITE Edward — Mary CAMPBELL Walter	Head Wife Bro in law	O M		M W F W M W	60 M 51 M 45 W				Y Y Y Y Y Y	VA IN IN	VA KY KY	VA IN IN	VA IN IN	VA IN IN	VA IN IN	VA IN IN	Y Y Y	Pool room None Pool room	Clerk Owner	W OA		

Kirby

Morris

FOURTEENTH CENSUS OF THE UNITED STATES: 1920—POPULATION

LOCATION.			NAME.	RELATION	HOME.	PERSONAL				CITIZEN.	EDUCATION	NATIVITY & MOTHER TONGUE						OCCUPATION								
Dwelling	Family				Own/Rent	Mortgage/Free	Sex	Race	Age last birthday	Marital Status	Yr. Imm. Nat. or Alien	SHIP Yr. Nat.	All Sch. Read	Write	Birth Place Person	Language	Birth Place Father	Language	Birth Place Mother	Language	Able to speak English	Trade, Profession, Work	Industry, business, or establishment	Employer Salary/Wage	# Farm Schedule	
Kirby	519	75	124	STRUNZ William	Head	O Un	M	W	38	M			Y	Y	CT		CT		GER	GER	Y	Accountant		OA		
				— Grace	Wife		F	W	34	M			-	-	CT		CT		CT		Y	None				
				— Wilhemena	Daughter		F	W	6	S			Y	Y	CT		CT		CT		Y	None				
		613	76	125	MERWIN Henry	Head	O Un	M	W	54	M			Y	Y	NY		NY		NY		Y	Merchant	Cigar Store	OA	
				— Effie	Wife		F	W	53	M					NY		NY		NY		Y	None				
				— J.C.	Son		M	W	29	S					NY		NY		NY		Y	Mail Carrier	U.S.	W		
				BEASLEY Wendell	Son in law		M	W	29	M					GA		GA		GA		Y	Clerk	Cigar Store	W		
				— Inez	Daughter		F	W	25	M					NY		NY		NY		Y	None				
		505	97	126	BUKY Hattie	Head	O Un	F	W	48	S			Y	Y	KY		KY		IN		Y	Merchant	Dry Goods	OA	
				— Harriet	Mother		F	W	78	W					IN		IN		IN		Y	None				
				— Jesse	Brother		M	W	39	M					KY		KY		IN		Y	Lynotype Opr	Newspaper	S		
				— Nell	Sis in law		F	W	31	M					VA		VA		VA		Y	Clergyman	Baptist	W	(Sic)	
	501	98	127	DUNKLIN Edward	Head	O M	M	W	56	M			Y	Y	AL		AL		AL		Y	None	(Wrong line? Line above?)			
			— Pauline	Wife		F	W	37	M					IN		POR SPANISH		IN		Y	None					
			— Edward P	Son		M	W	16	S			Y	Y	FL		AL		IN		Y	Clerk	Electric Co	W			
			— Estella	Daughter		F	W	14	S			Y	Y	FL		AL		IN		Y	None					
			— Audrey	Daughter		F	W	12	S			Y	Y	FL		AL		IN		Y	None					
			— John C	Son		M	W	9	S			Y	-	FL		AL		IN		Y	None					
			— Arthur	Son		M	W	1	S			-	-	FL		AL		IN		-	None					
	419	99	128	GAY Benjamin	Head	O F	M	W	48	S			Y	Y	NY		MA		NY		Y	Merchant	Grocery Store	Em		
			129	DEKLE Carl	Head	R	M	W	28	M			Y	Y	GA		GA		GA		Y	Book keeper	Wilson C. Co.	S		
				— Sallie	Wife		F	W	27	M			Y	Y	FL		GA		NC		Y	None				
	215	100	130	ROGERS Asher L	Head	R	M	W	48	M			Y	Y	IA		IA		IA		Y	Agent	P.S. Oil Co.	S		
				— Amelia	Wife		F	W	38	M			Y	Y	MI	ENG	FRA	FRE	GER	GER	Y	None				
				— Jack	Son		M	W	16	S			Y	Y	CA	ENG	IA		MI		Y	Truck Driver	Auto. Co.	W		
				— Harry	Son		M	W	14	S			Y	Y	FL		IA		MI		Y	None				
				— Lucille	Daughter		F	W	12	S			Y	Y	FL		IA		MI		Y	None				
				— Robert	Son		M	W	10	S			Y	-	FL		IA		MI		Y	None				
			COUVER Barbra	Mother in law	⊖ F	F	W	68	W	1898	Un		Y	Y	GER	GER	GER	GER	GER	GER	Y	None				
	213	101	131	MYRICK John	Head	R	M	W	52	M			Y	Y	GA		GA		GA		Y	Manager	Dry Goods Store	S		
				— Susan	Wife		F	W	51	M			Y	Y	SC	ENG	SC		SC		Y	None				
				— John	Son		M	W	22	S			Y	Y	GA		GA		GA		Y	Stenographer	Davis Tank fac	S		
				— May	Daughter		F	W	18	S			Y	Y	FL		GA		SC		Y	Stenographer	Seldens Mill	S		
				— Eddie	Son		M	W	16	S			Y	Y	FL		GA		SC		Y	None				
				— Susie	Daughter		F	W	13	S			Y	Y	FL		GA		SC		Y	None				
				— Bessie	Daughter		F	W	6	S			Y	-	FL		GA		SC		Y	None				
	213	102	132	WHITTHORNE Frank	Head	O M	M	W	43	M			Y	Y	TN		TN		TN		Y	Traveling Rep.	Fla. Times Union	S		
				— Alwilda	Wife		F	W	32	M			Y	Y	FL		NY		KY		Y	None				
				— Frances	Daughter		F	W	7	S			Y	-	FL		TN		FL		Y	None				
				— Rebecca	Daughter		F	W	5	S			-	-	FL		TN		FL		Y	None				
				— Rebecca	Mother		F	W	64	W			Y	Y	TN		RI		MA		Y	None				
			133	BURCH Franklin	Head	R	M	W	22	M			Y	Y	GA		GA		GA		Y	Electrician	S.U. Co. (Southern Util)	W		
				— Ruby	Wife		F	W	21	M			Y	Y	GA		GA		GA		Y	None				
	315	103	134	HUDSON Edward T.	Head	R	M	W	33	M			Y	Y	FL		FL		FL		Y	Block Maker	Bucket Factory	W		
				— Mary	Wife		F	W	34	M			Y	Y	FL		GA		SC		Y	None				
				— Joseph	Son		M	W	2	S			-	-	FL		FL		FL		Y	None				
				MINTON Emma	Mother in law		F	W	65	W			Y	Y	SC		SC		SC		Y	None				
			135	BARBER George	Head	R	M	W	24	M			Y	Y	FL		FL		FL		Y	Laborer	Seldens Mill	W		
				— Bella	Wife		F	W	17	M			Y	Y	FL		FL		FL		Y	None				
	??	104	136	BAILEY William	Head	R	M	W	48	M			Y	Y	NH		MA		NY		Y	Merchant	Harness	OA		

Florida		FOURTEENTH CENSUS OF THE UNITED STATES: 1920—POPULATION										Supervisor's District 44		Page 197										
Putnam County		Precinct 12			City, Ward of City Palatka City			Ward 1			Enumeration District 150		Sheet 7A											
Enumerated on the 7 day of January, 1920		Mrs. A.G. Davis, Enumerator																						
LOCATION.		NAME.		RELATION	HOME.	PERSONAL			CITIZEN-	EDUCA-	NATIVITY & MOTHER TONGUE						OCCUPATION							
Dwelling	Family				Own/Rent	Sex	Race	Age last birthday	Marital Status	Yr. Inmi. Natr/ Alien	Yr. Natu.	All. Sch. Read	SHIP TION Write	Birth Place Person	Language	Birth Place Father	Language	Birth Place Mother	Language	Able to Speak English	Trade, Profession, Work	Industry, business, or establishment	Employer Salary Wage	# Farm Schedule
314	104	136	BAILEY Jennie E	Wife	R	F	W	57	M	1897	Na	Y	Y	ENG	ENG	ENG	ENG	ENG	ENG	Y	none			
616	105	137	HODGE Henry	Head	O F	M	W	57	M	1882	Pa	Y	Y	WAL	ENG	ENG	ENG	ENG	ENG	Y	Merchant	Seed Store	OA	
			— Alice	Wife		F	W	56	M	1876	Al	Y	Y	ENG	ENG	ENG	ENG	ENG	ENG	Y	none			
			— Aycrigg	Son		M	W	32	S	1907	Un	Y	Y	ENG	ENG	ENG	ENG	ENG	ENG	Y	none			
			— Reginald	Son		M	W	26	M	1907	Pa	Y	Y	ENG	ENG	ENG	ENG	ENG	ENG	Y	Merchant	Seed Store	S	
			— John	{ Son }		M	W	22	M	1907	Pa	Y	Y	ENG	ENG	ENG	ENG	ENG	ENG	Y	Merchant	Seed Store		
			— Magdalena	{ Wife }		F	W	24	M	X	Al	Y	Y	GA		GA		GA		Y	none			
			— Harold	Son		M	W	18	S	1907	Al	Y	Y	ENG	ENG	ENG	ENG	ENG	ENG	Y	Clerk	Ford Sales Co.		
			— John	Grand son		M	W	7/12	S			-	-	FL		ENG		FL		-	-			
			O'SULLIVAN Josephine	Servant		F	W	52	S	1896	Un	Y	Y	IRE	ENG	IRE	ENG	IRE	ENG	Y	Cook	Hodge Family		
614	106	138	ASHTON John T	Head	O F	M	W	53	M			Y	Y	OH		OH		OH		Y	Operator	Telegraph G&F		
			— Jennie	Wife		F	W	46	M			Y	Y	OH		OH		OH		Y	Nurse			
			— Ruth	Daughter		F	W	15	S			Y	Y	OH		OH		OH		Y	none			
			MYERS Abram	Father in law		M	W	73	W			Y	Y	OH		PA		PA		Y	none			
516	107	139	GROSS Albert	Head	R	M	W	27	M			Y	Y	FL		ENG	ENG	FL	ENG	Y	Engineer	Bucket Factory	W	
			— Katherine	Wife		F	W	25	M			Y	Y	IL		SCOT	ENG	SCOT	ENG	Y	none			
			— Katherine	Daughter		F	W	6/12	S			-	-	FL		FL		IL		-	none			
			FISHER Morris	Nephew		M	W	19	M			Y	Y	FL		GA		SCOT	ENG	Y	Clerk	Bank	W	
			— Helen	Wife		F	W	16	M			Y	Y	NJ		NY		PA		Y	none			
512	108	140	HUDSON C. Jay	Head	R	M	W	26	M			Y	Y	FL		FL		FL		Y	Shipping Clerk	Seldens Mill	W	
			— Eva	Wife		F	W	25	M			Y	Y	FL		SC		FL		Y	none			
			WILSON Annie Lou	Sister in law		F	W	14	S			Y	Y	FL		SC		FL		Y	none			
508	109	141	PURSLEY Jack	Head	R	M	W	54	M	1896	N 1900	Y	Y	CAN	ENG	PA		SCOT	ENG	Y	Foreman	Mill	W	
			— Daisy	Wife		F	W	46	M			Y	Y	IN		IN		IN		Y	none			
			— Elizabeth	Daughter		F	W	20	S			Y	Y	FL		CAN	ENG	IN		Y	Stenographer	Insurance Co.	W	
			— Gladys	Daughter		F	W	19	S			Y	Y	FL		CAN	ENG	IN		Y	Clerk	Dry Goods Store	W	
			— Jackqueline	Daughter		F	W	15	S			Y	Y	FL		CAN	ENG	IN		Y	none			
507	110	142	SURLES Lawton S	Head	R	M	W	29	M			Y	Y	FL		AL		FL		Y	Engineer	Tug boat	W	
			— Eddessa	Wife		F	W	31	M			Y	Y	FL		MN		FL		Y	none			
			— Alice	Daughter		F	W	3	S			-	-	FL		FL		FL		-	none			
			— Leonard	Son		M	W	1	S			-	-	FL		FL		FL		-	none			
420	111	143	GARNER Herman	Head	R	M	Mu	28	M			Y	Y	FL		FL		FL		Y	Bucket Maker	Bucket Factory	W	
			— Emma	Wife		F	Mu	27	M			Y	Y	FL		FL		FL		Y	Cook	Private Family	W	
505	112	144	BATES William T	Head	O F	M	Mu	49	W			Y	Y	SC		NC		SC		Y	Laborer	Wilsons C. Co.	W	
			— Allie	Daughter		F	Mu	26	S			Y	Y	FL		SC		FL		Y	Teacher	Public School	W	
			— Fannie	Daughter		F	Mu	17	S			Y	Y	FL		SC		FL		Y	none			
			— Winnifred	Daughter		F	Mu	14	S			Y	Y	FL		SC		FL		Y	none			
			— Willie Ruth	Daughter		F	Mu	9	S			Y	Y	FL		SC		FL		Y	none			
407	113	145	JONES Elliott L	Head	R	M	Mu	35	M			Y	Y	FL		FL		FL		Y	Laborer	Wholesale GroCo	W	
			— Willie	Wife		F	Mu	35	M			Y	Y	GA		GA		GA		Y	none			
517	114	146	MILLER Paul J	Head	R	M	W	46	M			Y	Y	KY		KY		KY		Y	Agent	Texas Oil Co.	W	
			— Ernestine	Wife		F	W	40	M			Y	Y	FL		TN		TN		Y	none			
			— Pauline	Daughter		F	W	19	S			Y	Y	FL		KY		FL		Y	Book keeper	Furniture Co	W	
			— Sara	Daughter		F	W	12	S			Y	Y	FL		KY		FL		Y	none			
			— Ernestine	Daughter		F	W	9	S			Y	Y	FL		KY		FL		Y	none			
		147	CARLISLE Frank	Head	R	M	W	33	M			Y	Y	FL		FL		FL		Y	Truck driver	Standard Oil	W	
			— Donnie	Wife		F	W	31	M			Y	Y	FL		FL		FL		Y	none			
??	115	148	NECK Richard	Head	O F	M	W	45	M			Y	Y	FL		ENG	ENG	ENG	ENG	Y	Plumber	J.B. Points	W	
			— Annie	Wife		F	W	38	M			Y	Y	FL		RI		NC		Y	none			
			— Archie	Son		M	W	17	S			Y	Y	FL		FL		FL		Y	Musician			

Florida **FOURTEENTH CENSUS OF THE UNITED STATES: 1920—POPULATION**

Putnam County Precinct 12 and 13 City, Ward of City Palatka City Ward 1 and 2 Supervisor's District 44 Page 197
 Enumerated on the 8 day of January, 1920 Mrs. A. G. Davis, Enumerator Enumeration District 150 Sheet 7B

LOCATION.			NAME.	RELATION.	HOME.	PERSONAL.					CITIZEN-EDUCATION.			NATIVITY & MOTHER TONGUE.						OCCUPATION.			
Dwelling	Family				Owned/Free	DESCRIPTION.					Yr. Nat. Yr. Nat. Yr. Nat.	All Sch. Read Write	Birth Place Person	Language			Birth Place Mother	Language	Yr. Nat. Yr. Nat. Yr. Nat.	Trade, Prof., Work	Industry, business, or establishment	Employer Salary Wage	# Farm Schedule
						Sex	Race	Age last birthday	Marital Status	Yr. Imm.				Yr. Nat. Alien	Yr. Nat. Yr. Nat.	Language							
615	116	149	PERDUE James B	Head	R	M	W	33	M		Y	Y	GA	GA	GA	Y	Salesman	Automobiles	W				
			— Effie	Wife		F	W	25	M		Y	Y	GA	GA	GA	Y	None						
			— Edith	Daughter		F	W	8	S		Y		SC	GA	GA	Y	None						
			— Lucille	Daughter		F	W	7	S		Y		GA	GA	GA	Y	None						
			— Ettawan	Daughter		F	W	5	S		-		FL	GA	GA	Y	None						
			— James B. Jr	Son		M	W	3	S		-		FL	GA	GA	Y	None						
			LONG Lewis	Brother in law		M	W	18	S		Y	Y	GA	GA	GA	Y	Laborer	Seldens Mill	W				
617	117	150	WARNER Andrew	Head	R	M	W	55	M		Y	Y	IN	PA	OH	Y	Foreman	Seldens Mill	W				
			— Ida	Wife		F	W	55	M		Y	Y	IN	WV	OH	Y	None						
621	118	151	IRELAND Jessie	Head	O F	F	W	56	W		Y	Y	FL	GA	FL	Y	None						
		152	PETERSON Adseph	Head	R	M	W	50	M		Y	Y	IL	SWE	LC SWE	LC	Y	Laborer	Seldens Mill	W			
			— Carrie	Wife		F	W	50	M		Y	Y	IA	PA	MD	Y	None						
627	119	152	ANDREW Charles F.	Head	R	M	W	47	M		Y	Y	CT	CT	CT	Y	Book keeper	Bank	S				
			— Clara E	Wife		F	W	33	M		Y	Y	FL	PA	FL	Y	None						
			— Charles H	Son		M	W	11	S		Y	Y	FL	CT	FL	Y	None						
			— Le Roy E.	Son		M	W	8	S		Y		FL	CT	FL	Y	None						
			— Margaret E	Daughter		F	W	1	S		-		FL	CT	FL	-	None						
629	120	153	MINTON Joseph R	Head	R	M	W	26	M		Y	Y	FL	FL	FL	Y	Laborer	Seldens Mill	W				
			— Essie [or Arsie]	Wife		F	W	21	M		Y	Y	FL	FL	FL	Y	None						
			— Helen	Daughter		F	W	3/12	S		-		FL	FL	FL	-	None						
			HOGARTH Ivan E.	Brother in law		M	W	18	S		Y	Y	FL	FL	FL	Y	Laborer	Seldens Mill	W				
		154	BATTEN Robert	Head	R	M	W	21	M		Y	Y	FL	FL	FL	Y	Laborer	Seldens Mill	W				
			— Hollie	Wife		F	W	19	M		Y	Y	FL	FL	FL	Y	None						
519	121	154	MALLOY Jesse C.	Head	O F	M	W	32	M		Y	Y	FL	GA	FL	Y	Agent	Standard Oil	W				
			— Nona	Wife		F	W	29	M		Y	Y	FL	NC	FL	Y	None						
			— Clarence	Son		M	W	2	S		-		FL	FL	FL	-	None						
633	132	155	MINTON Sherman A	Head	O M	M	W	37	M		Y	Y	FL	FL	FL	Y	Farmer						
			— Mattie	Wife		F	W	42	M		Y	Y	FL	GA	GA	Y	None						
			ADAMS Pearl	Niece		F	W	16	S		Y	Y	FL	GA	FL	Y	None						
			McCULLOUGH Gladys	Niece		F	W	16	S		Y	Y	FL	FL	FL	Y	None						
			— Fulton	Nephew		M	W	18	S		Y	Y	FL	FL	FL	Y	None						
			ROGERO Della	Lodger		F	W	20	S		Y	Y	FL	FL	FL	Y	Clerk	Grocery Store					
602	133	156	FERRELL Emory	Head		M	W	28	M		Y	Y	VA	VA	VA	Y	Salesman	Furniture	W				
		157	[Blank]	Wife		F	W	27	M		Y	Y	FL	FL	FL	Y	None						
602	133	157	ACKERMAN Fannie D	Head	O F	F	W	61	W		Y	Y	FL	GA	AL	Y	None						
			DAVIS Dorothy	Granddau		F	W	19	S		Y	Y	FL	GA	FL	Y	Musician						
			JACKSON Louis	Boarder		M	W	62	S		Y	Y	IN	IN	IN	Y	Druggist	Ackerman S. Store	W				
617	134	158	VICKERS Martindale	Head	R	M	W	50	M		Y	Y	MD	MD	MD	Y	Editor	News Paper	OA				
			— Vivian	Wife		F	W	36	M		Y	Y	FL	TN	FL	Y	None						
			— Ola Deare	Daughter		F	W	4	S		-		FL	MD	FL	-	None						
			CUNNINGHAM John	Lodger		M	W	25	S		Y	Y	IL	ENG	ENG KY	Y	Electrician	S.U. Co. (Southern Util)	S				
519	135	159	TODD William J.	Head	R	M	W	67	M		Y	Y	IN	OH	OH	Y	Laborer	Seldens Mill	S				
			— Lena	Wife		F	W	55	M		Y	Y	IN	VT	KY	Y	None						
			LAWRENCE Edna	Daughter		F	W	25	M		Y	Y	IN	IN	IN	Y	None						
			— James W	Grandson		M	W	2	S		-		IN	IN	IN	Y	None						
		160	DUNSTON Ben F	Head	R	F	W	60	M		Y	Y	VA	VA	VA	Y	Bucket Maker	Bucket Factory	W				
			— Fannie L	Wife		F	W	53	M		Y	Y	VA	VA	VA	Y	None						
??	136	161	OVERSTREET Warren M	Head	R	M	W	31	M		Y	Y	GA	GA	GA	Y	Merchant	Hardware	OA				
			— Pearl	Wife		F	W	32	M		Y	Y	FL	GA	GA	Y	None						
			— Carlton	Son		M	W	1	S		-		FL	GA	FL	Y	None						

Florida
Putnam County Precinct 13 City, Ward of City Palatka City Ward 2 Supervisor's District 44 Page 198

FOURTEENTH CENSUS OF THE UNITED STATES: 1920—POPULATION

Enumerated on the 8th day of January 1920 Mrs. A.G. Davis, Enumerator Enumeration District 150 Sheet 8A

LOCATION			NAME	RELATION	HOME	PERSONAL					CITIZEN	EDUCA	NATIVITY & MOTHER TONGUE						OCCUPATION					
Dwelling	Family				Own/Rent	DESCRIPTION					SHIP	TION	Language	Language	Language	Language	Language	Language	Language	Able to Speak English	Trade, Profession, Work	Industry, business, establishment	Employer Status	# Farm Schedule
						Sex	Race	Age last birthday	Marital Status	Yc. Imm.														
509	136	161	SWEENEY Laurince	Lodger		M	W	27	S			Y	Y	FL		NY		FL		Y	Printer	Morning Post	W	
433	137	162	HANLEY Robert H	Head	O	F	M	W	53	M			Y	Y	SC		IRE	ENG	IRE	ENG	Y	Machinist		
			— Fannie	Wife			F	W	48	M			Y	Y	GA		GA		SC		Y	None		
			DAVIS Florence	Sister in law			F	W	39	S			Y	Y	FL		GA		SC		Y	None		
			BACHMAN Eddie	Lodger			M	W	24	S			Y	Y	FL		Unknown	US	FL		Y	Baggage Hand	or A.C.L.R.R.	S
		163	RICH Horace R	Head	R		M	W	31	M			Y	Y	TN		TN		TN		Y	Machinist	A.C.L.R.R.	
			— Iola	Wife			F	W	29	M			Y	Y	AL		TN		AL		Y	None		
		164	GUERRY Goode	Head	R		M	W	39	M			Y	Y	GA		GA		GA		Y	Editor	News Paper	
			— Katherine	Wife			F	W	25	M			-	-	FL		KY		KY		Y	None		
415	138	165	BEGGS Thomas R	Head	R		M	W	29	M			Y	Y	TX		IRE	ENG	AL		Y	Physician	Medical	OA
			— Muriel	Wife			F	W	27	M	Un Na		Y	Y	CAN	ENG	CAN	ENG	CAN	ENG	-	None		
			— Margaret	Daughter			F	W	4	S			-	-	FL		TX		CAN	ENG	-	None		
321	139	166	HASKELL Elmer E.	Head	O	F	M	W	58	M			Y	Y	NH		ME		NH		Y	Lawyer		OA
			— Alice H	Wife			F	W	54	M			Y	Y	MA		MA		MA		Y	None		
			KEITH Emma P	Mother law			F	W	78	W			Y	Y	MA		MA		MA		Y	None		
315	140	167	AUSTIN Joseph B	Head	R		M	W	49	M			Y	Y	GA		Unkn	US	GA		Y	Agent	G.S.F. R.R.	W
			— Emma	Wife			F	W	38	M			Y	Y	GA		NC		NC		Y	None		
			NIX Ida	Sister law			F	W	40	S			Y	Y	GA		NC		NC		Y	Milliner		
			BROWN James	Lodger			M	W	45	M			Y	Y	GA		GA		GA		Y	Car Inspector	R.R.	
302	141	168	ESSEX William L.	Head	R		M	W	48	M			Y	Y	IN		IN		IN		Y	Insurance	Agent	
			— Kate	Wife			F	W	46	M			Y	Y	IN		OH		OH		Y	None		
			— Mildred	Daughter			F	W	25	S			Y	Y	IN		IN		IN		Y	Teacher	Public School	W
306	142	169	BUDDINGTON Richard	Head	R		M	W	38	M			Y	Y	FL		FL		SC		Y	Logging		OA
			— Vivian	Wife			F	W	35	M			Y	Y	FL		IL		IL		Y	None		
			— Jean	Daughter			F	W	14	S			Y	Y	FL		FL		FL		Y	None		
			— Richard	Son			M	W	11	S			Y	Y	FL		FL		FL		Y	None		
308	143	170	THIGPIN Charles E	Head	Un		M	W	45	M			Y	Y	FL		FL		FL		Y	Agent	A.C.L.R.R.	W
			— Alice	Wife			F	W	43	M			Y	Y	FL		GA		FL		Y	None		
			WALL Florida	Mother in Law			F	W	67	W			Y	Y	FL		GA		GA		Y	None		
625	144	171	BUTTRESS George W	Head	Un		M	W	50	M			Y	Y	VT		ENG	ENG	ENG	ENG	Y	Engineer	R. R.	W
			— Thekla	Wife			F	W	35	M			Y	Y	MN		GER	GER	GER	GER	Y	None		
			— Jennie	Daughter			F	W	12	S			Y	Y	FL		VT		MN		Y	None		
			— George	Son			M	W	10	S			Y	Y	FL		VT		MN		Y	None		
			— Minna	Daughter			F	W	8	S			Y	-	FL		VT		MN		-	None		
616	145	172	SEURRATT Julia	Head	R		F	W	40	M			Y	Y	FL		SC		GA		Y	Keeper	Lodging House	OA
			— Anna Grace	Daughter			F	W	4	S			-	-	FL		CA		FL		Y	None		
			— Margaret	Daughter			F	W	3	S			-	-	FL		CA		FL		Y	None		
407	146	173	TILLMAN Thadeous	Head	R		M	W	38	M			Y	Y	FL		SC		GA		Y	Yard man	Rail Road	
			— Mable	Wife			F	W	38	M			Y	Y	FL		FL		FL		Y	Milliner		OA
		174	PHILLIPS Phil	Head	R		M	W	32	M			Y	Y	FL		FL		FL		Y	Machinist	Seldens Mill	
			— Eva	Wife			F	W	36	M			Y	Y	GA		GA		GA		Y	None		
		175	LONDON Carl	Head	R		M	W	29	M			Y	Y	PA		PA		PA		Y	Machinist		
			— Rhoda	Wife			F	W	28	M			Y	Y	PA		PA		PA		Y	None		
			— Helen	Daughter			F	W	8	S		Y	Y	PA		PA		PA		PA	Y	None		
			— Webster	Son			M	W	6	S		Y	Y	PA		PA		PA		PA	Y	None		
			— Jessie Bell	Daughter			F	W	3	S		-	-	PA		PA		PA		PA	Y	None		
		176	WARD Luke	Head	R		M	W	23	M			Y	Y	GA		SC		SC		Y	Operator	R.R. Telegraph	W
			— Ruby	Wife			F	W	26	M			Y	Y	FL		FL		FL		Y	None		
??	147	177	ELLIOTT Ernest	Head	O	F	M	W	42	M			Y	Y	MD		MD		MD		Y	Merchant	Grocery	OA
			— Ola	Wife			F	W	43	M			Y	Y	FL		TN		FL		Y	None		

FOURTEENTH CENSUS OF THE UNITED STATES: 1920—POPULATION

LOCATION.			NAME.	RELATION.	HOME.	PERSONAL.				CITIZEN-EDUCATION.			NATIVITY & MOTHER TONGUE.						OCCUPATION.							
Dwelling	Family				Owned	Sex	Race	Age last birthday	Marital Status	Yr. Nat.	Ship Nat.	Att. Sch.	Read	Write	Birth Place Person	Language	Birth Place Father	Language	Birth Place Mother	Language	Able to Speak English	Trade, Profession, Work	Industry, business, or establishment	Employer Salary	# Farm Schedule	
Oak Street	516	147	177	WYLIE Winnifred	Lodger	R	F	W	24	S			Y	Y	FL	SC		MN		Y	Stenographer	Real Estate O	W			
				— Thekla	Sister		F	W	16	S			Y	Y	FL	SC		MN		Y	none					
	328	148	178	DAVIS Annie G	Head	Un	F	W	41	W			Y	Y	FL	TN		FL		Y	none					
			188 (sic)	SURLES Walter	Head	R	M	W	38	M			Y	Y	FL	GA		FL		Y	Captain	Steam boat	OA			
				— Edna	Wife		F	W	33	M			Y	Y	FL	NJ		FL		Y	Milliner	Hat Shop	OA			
			189	SYMES James	Head	R	M	W	30	M	1909 N	1916	Y	Y	SCOT	SCOT	SCOT	SCOT	SCOT	SCOT	Y	Manager	M ^c Crory Co	W		
				— Mary	Wife		F	W	24	M			Y	Y	FL	FL		FL		Y	none					
				— James	Son		M	W	4/12	S			-	-	FL	SCOT	ENG	FL		-	none					
	572	149	190	CASSELS William H.	Head	R	M	W	47	M			Y	Y	FL	SC		FL		Y	Teacher	Public School	W			
				— Pattie	Wife		F	W	46	M			Y	Y	GA	GA		GA		Y	none					
				— Lawson	Son		M	W	15	S			Y	Y	GA	FL		GA		Y	none					
				— Mary Christine	Daughter		F	W	11	S			Y	Y	FL	FL		GA		Y	none					
	570	150	191	BENBOW David	Head	R	M	W	42	M	1897 N	1901	Y	Y	WAL	ENG	WAL	ENG	ENG	ENG	Y	Manager	Garage	W		
				— Clara	Wife		F	W	39	M			Y	Y	FL	SC		GA		Y	none					
				— Hazel	Daughter		F	W	16	S			Y	Y	FL	WAL	ENG	FL		Y	none					
			— Veola	Daughter		F	W	14	S			Y	Y	FL	WAL	ENG	FL		Y	none						
			— Margaret	Daughter		F	W	11	S			Y	Y	FL	WAL	ENG	FL		Y	none						
			— Lacey	Daughter		F	W	6	S			Y	Y	FL	WAL	ENG	FL		Y	none						
580	151	192	PEARCE Basil C.	Head	R	M	W	25	M			Y	Y	GA	GA		GA		Y	Merchant	Hardware	W				
			— Anne	Wife		F	W	27	M			Y	Y	NY	MA		MA		Y	none						
		152	193	SISTER Jane Frances	Head	R	F	W	63	S			Y	Y	KY	IRE	IRISH	TN		Y	Sister Superior	Convent	W			
				SISTER Serephin	Sister		F	W	39	S			Y	Y	PA	IRE	IRISH	IRE	IRISH	Y	Teacher	School	W			
				SISTER Phiomena	Sister		F	W	57	S			Y	Y	OH	IRE	IRISH	IRE	IRISH	Y	Teacher	School	W			
				SISTER Fidelis	Sister		F	W	37	S			Y	Y	OH	GER	GER	GER	GER	Y	Teacher	School	W			
				SISTER Mary Rose	Sister		F	W	31	S	1898 Un		Y	Y	IRE	IRISH	IRE	IRISH	IRE	IRISH	Y	Teacher	Music Teacher	W		
				SISTER Martha	Sister		F	W	58	S	1900 Un		Y	Y	IRE	IRISH	IRE	IRISH	IRE	IRISH	Y	Housekeeper		W		
				SISTER Imelda	Sister		F	W	32	S	1907 Un		Y	Y	GER	GER	GER	GER	GER	Y	Teacher	School	W			
3rd Street	120	153	194	JAMES Robert W	Head	R	M	W	43	M	1886 N	1899	Y	Y	ENG	ENG	ENG	ENG	ENG	ENG	Y	Manager	Hotel James	S		
				— Louis	Son		M	W	14	M	(sic)		Y	Y	NY	ENG	ENG	NY		Y	none					
				CANNON Joseph	Head	R	M	W	35	M			Y	Y	FL	FL		FL		Y	Express Messe	ger R.R.	W			
				— Ida	Wife		F	W	30	M			Y	Y	FL	FL		FL		Y	none					
				— Jesse	Son		M	W	13	S			Y	Y	FL	FL		FL		Y	none					
			— Bessie	Daughter		F	W	10	S			Y	Y	FL	FL		FL		Y	none						
			— Catherine	Daughter		F	W	7	S			Y	Y	FL	FL		FL		Y	none						
			MOTES Alice	Sister in law		F	W	24	S			Y	Y	FL	FL		FL		Y	Cashier	M ^c Creoreys	W				
			MOTES John	Bro in law		M	W	27	S			Y	Y	FL	FL		FL		Y	Express Messe	ger					
Reid Street	305	154	195	DUANE Mamie	Head	R	F	W	28	S			Y	Y	FL	SC		ENG	ENG	Y	Dress maker	Own Home				
				— Ruth	Sister		F	W	27	S			Y	Y	FL	SC		ENG	ENG	Y	Dress maker	Own Home				
	317	155	196	De NAZARIE Julius	Head	R	M	W	62	M	1898 Na		Y	Y	ENG	ENG	ITA	ITA	FRA	FRE	Y	Inspector	Board of Health	W		
				— Lora	Wife		F	W	34	M			Y	Y	CT	MA		CT		Y	none					
			— Jules	Son		M	W	8	S			Y	Y	FL	ENG	ENG	CT		Y	none						
			— Florence	Daughter		F	W	6	S			Y	Y	FL	ENG	ENG	CT		Y	none						
			— Esther	Daughter		F	M	4	S			-	-	FL	ENG	ENG	CT		-	-						
			WORRENGER Mary	Boarder		F	W	35	W			Y	Y	FL	GA		NC		Y	Clerk	Dry Goods	W				
			— Mary	Boarder		F	W	9	S			Y	Y	FL	NY		FL		Y	none						
4th Street	119	156	197	MELSON Frank	Head	R	M	W	71	M	1887 N	1902	Y	Y	ENG	ENG	ENG	ENG	ENG	ENG	Y	Photographer		OA		
				— Pauline	Wife		F	W	70	M			Y	Y	NY	GER	GER	GER	GER	Y	none					
				CARSON William	Grandson		M	W	14	S			Y	Y	FL	Unknown	US	NY		Y	none					
??	157	198	MILLER Wesley S.	Head	R	M	W	36	M			Y	Y	GA	GA		GA		Y	Physician	Medical	OA				
			— Rosa H	Wife		F	W	26	M			Y	Y	FL	FL		GA		Y	none						

LOCATION.		NAME.		RELATION	HOME.	PERSONAL				CITIZEN-EDUCATION		NATIVITY & MOTHER TONGUE						OCCUPATION								
Dwelling	Family				Own/Rent	Sex	Race	Age last birthday	Marital Status	Yr. Immr.	Ship Aker	Yr. Natu.	Att. Sch.	Read	Write	Birth Place Person	Language	Birth Place Father	Language	Birth Place Mother	Language	Able to Speak English	Trade, Profession, Work	Industry, Business, or establishment	Employer Salary/Wage	Farm Schedule
109	157	198	MILLER L. D.	Son		M	W	10	S				Y	Y	Y	FL		GA		FL		Y	none			
107	158	199	WOODRUFF Oscar C	Head	R	M	W	35	M				Y	Y	Y	AL		Unknown	US	AL		Y	Contractor	Shingle Mill	S	
			— Mary	Wife		F	W	27	M				Y	Y	Y	SC		SC		SC		Y	none			
			— Oscar C. Jr	Son		M	W	12	S				Y	Y	Y	GA		AL		SC		Y	none			
			— Inez	Daughter		F	W	9	S				Y			GA		AL		SC		Y	none			
			— Mable	Daughter		F	W	6	S				Y			GA		AL		SC		Y	none			
			WYLES Robert	Lodger		M	W	26	S				Y	Y	Y	FL		FL		FL		Y	Machinist	R.R. Shops	W	
111	159	200	MOTES Ida	Head	R	F	W	48	W				Y	Y	Y	GA		GA		GA		Y	none			
			— Ruth	Daughter		F	W	24	S				Y	Y	Y	FL		FL		GA		Y	Operator	Telephone	W	
			— Rosa	Daughter		F	W	20	S				Y	Y	Y	FL		FL		GA		Y	Book keeper	Spencer Co.	W	
			— Nellie	Daughter		F	W	15	S				Y	Y	Y	FL		FL		GA		Y	none			
115	160	201	CHAMBERLIN Edward	Head	O F	M	W	51	M				Y	Y	Y	GA		NY		GA		Y	Retired			
			— Pansy	Wife		F	W	43	M				Y	Y	Y	FL		ME		GA		Y	none			
			— Devereaux	Son		M	W	5	S				-	-	-	FL		GA		FL		-	none			
		202	HAYDEN Bert A.	Head	R	M	W	36	M				Y	Y	Y	MA		MA		MA		Y	Carpenter		W	
			— Louise	Wife		F	W	27	M				Y	Y	Y	SC		SC		SC		Y	none			
		203	DUNN Eula E.	Head		F	W	49	M				Y	Y	Y	GA		GA		SC		Y	Author		OA	
			GERBER May	Sister		F	W	32	M				Y	Y	Y	GA		GA		SC		Y	none			
			— Cornelia	Niece		F	W	7	S				Y			GA		GA		SC		Y	none			
			HAYDEN Louise	Daughter		F	W	2 1/2	S				-	-	-	FL		MA		SC		-	none			
257	161	204	CARSWELL Clyde B.	Head	R	M	W	36	M				Y	Y	Y	GA		GA		GA		Y	Merchant	Grocery	OA	
			— Mary H.	Wife		F	W	38	M				Y	Y	Y	IN		MD		IN		Y	none			
			WILLIAMS Mildred	Daughter		F	W	18	S				Y	Y	Y	IN		IN		IN		Y	none			
215	162	205	HOWELL Richard	Head	O F	M	W	52	M				Y	Y	Y	GA		GA		GA		Y	Capitalist			
			— Elizabeth	Wife		F	W	53	M				Y	Y	Y	FL		GA		AL		Y	none			
221	163	206	PETERMAN Henis	Head	O F	M	W	64	M				Y	Y	Y	FL		GER	GER	GER	GER	Y	Sup. of Registration			
			— Jessie	Wife		F	W	52	M				Y	Y	Y	IN		IN		IN		Y	none			
			— J.C.	Son		F	W	13	S				Y	Y	Y	FL		FL		IN		Y	none			
			STILLWELL Rose	Daughter		F	W	25	M				Y	Y	Y	FL		FL		IN		Y	none			
			SELLERS Emma	Mother inlaw		M	W	78	W				Y	Y	Y	IN		IN		IN		Y	none			
220	164	207	KANNER Morris	Head	O M	M	W	47	M	1894 N	1914		Y	Y	Y	ROU	Rou	ROU	Rou	ROU	Rou	Y	Merchant	Dry goods	OA	
			— Esther	Wife		F	W	46	M	1894 Na			Y	Y	Y	ROU	Rou	ROU	Rou	ROU	Rou	Y	none			
			— Lilly	Daughter		F	W	20	S				Y	Y	Y	NY		ROU	Lc	ROU	Lc	Y	Stenographer	Law Office	W	
			— Mable	Daughter		F	W	18	S				Y	Y	Y	FL		ROU	Lc	ROU	Lc	Y	none			
			— Edith	Daughter		F	W	15	S				Y	Y	Y	FL		ROU	Lc	ROU	Lc	Y	none			
			— Genevieve	Daughter		F	W	9	S				Y	Y	Y	FL		ROU	Lc	ROU	Lc	Y	none			
			— Evelyn	Daughter		F	W	3	S				Y			FL		ROU	Lc	ROU	Lc	-	none			
			POPPER Clara	Mother		F	W	76	W	Un	Un		N	N	N	ROU	Rou	RUS	Rus	RUS	Rus	N	none			
214	165	208	ERNEST Robert	Head	R	M	W	47	M				Y	Y	Y	AL		TN		TN		Y	Merchant	Dry goods	W	
			— Leonora	Wife		F	W	39	M				Y	Y	Y	GA		GA		SC		Y	none			
			— Robert	Son		F	W	21	S				Y	Y	Y	FL		AL		GA		Y	Salesman	Grocery Co.	W	
			— Harold	Son		F	W	18	S				Y	Y	Y	FL		AL		GA		Y	Clerk	Porters Mill	W	
			— Leonora	Daughter		F	W	16	S				Y	Y	Y	FL		AL		GA		Y	none			
200	166	209	HOYT William H	Head	Un	M	W	62	M				Y	Y	Y	CT		CT		CT		Y	Artist		OA	
			— Martha D.	Wife		F	W	49	M				Y	Y	Y	FL		GA		AL		Y	none			
			WASHINGTON Nancy	Servant		F	B	63	W				Y	Y	Y	GA		GA		GA		Y	Cook		W	
		210	ARTHUR Helen	Head	R	F	W	49	S	1908	Un		Y	Y	Y	CAN	FRE	CAN	FRE	CAN	FRE	Y	Clerk	Dry Goods S.	W	
			SIPPRELL Floressa	Niece		F	W	22	S				Y	Y	Y	FL		CAN	FRE	CAN	FRE	Y	Demonstration	Home Canning	W	
			HARRIS Andrew	Servant		M	B	59	W				Y	Y	Y	SC		SC		SC		Y	Servant		W	
			JONES Henry	Servant		M	B	25	S				Y	Y	Y	GA		GA		GA		Y	Servant		W	

Fourth Street

FOURTEENTH CENSUS OF THE UNITED STATES: 1920—POPULATION

LOCATION.		NAME.	RELATION.	HOME.		PERSONAL.				CITIZEN-EDUCATION.		NATIVITY & MOTHER TONGUE.						OCCUPATION.				
Dwelling	Family			Own/Rent	Mortgage/Free	Sex	Race	Age last birthday	Marital Status	Yr. limn. Natur./Alien	SHIP Yr. Natu.	ALL. Sch. Read Write	Birth Place Person	Language	Birth Place Father	Language	Birth Place Mother	Language	Able to speak English	Trade, Profession, Work	Industry, business, or establishment	Employer Salary/Wage
Kirby	320	211	PRIEST Van — Sallie MOORE [No first name]	Head Wife Lodger	O F	M W F W M W	23 M 18 M 24 S			Y Y Y Y Y Y	FL FL FL	FL FL GA	FL FL GA					Y Y Y	Book keeper none Manager	Crate Factory Motion Pictures	S W	
	167	212	MONAHAN Malachi MARSHALL Annie — Mary	Head Servant Daughter	R	M W F W F W	31 S 31 W 7 S	1914 Un 1910 Un		Y Y Y Y Y	IRE IRE PA	IRISH IRISH PA	IRE IRISH IRE	IRISH IRISH IRE	IRISH IRISH ENG			Y Y Y	Priest Cook none	Catholic Church		
	100	168	JENNINGS Mary J LUCAS Edward J. — Kate TEPPE Sallie CHAMBERLIN Lavizia	Head Brother Sister Boarder Boarder	O Un	F W M W F W F W F W	77 W 63 M 58 S 56 S 81 W			Y Y Y Y - Y Y Y Y	FL FL FL SC GA	GER GER GER GER VA	GER GER GER GER VA	FL FL FL KY GA				Y Y Y Y Y	none Retired Merchant Clerk none	Millinary Millinary Store	OA W	
Morris	215	169	LOOMIS Charles — Elizabeth ANDREWS Walter — Rose — Lillian	Head Wife Son in law Wife Daughter	R	M W F W M W F W F W	64 M 64 M 49 M 51 M 13 S	1880 Na		Y Y Y Y Y Y Y Y Y Y Y	MA ENG MA FL FL	VT ENG MA MA MA	VT ENG SWE ENG FL	NH ENG LC ENG ENG			Y Y Y Y Y	Watchman none Painter none none	Clyde Lines Paper Hanger	W OA		
	217	170	PERKINS Brayton — Gertrude — Brayton	Head Wife Son	R	M W F W M W	45 M 38 M 21 S		Y Y Y Y Y Y	NJ NJ NJ	Unknown US ENG	VT VT NJ	VT ENG NJ	VT ENG NJ	ENG			Y Y Y	Agent none Agent	Rail Road Rail Road	W W	
	171	216	JACKSON Eugene — Gobert O'HAVER Lou M JOHNSON Georgia DAVIS Mamie GREEN Jinnie RICE Ellen	Head Wife Head Boarder Boarder Boarder Boarder	O Un	M W F W F W F W F W F W	56 M 47 M 57 W 44 S 34 S 23 S			Y Y Y Y Y Y Y Y Y Y Y Y	IN AL IN FL FL FL	IN AL IN IN FL FL	IN AL AL IL FL FL	IN AL AL IL FL FL			Y Y Y Y Y Y	Agent none none Teacher Teacher Teacher Stenographer	Clyde Lines Public School Public School Public School	W W W W		
Kirby	172	217	FRY William S — Nellie L GILLESPIE Thomas B — Nellie C	Head Wife Son in law Daughter	O Un	M W F W M W F W	55 M 45 M 34 M 27 M		Y Y Y Y Y Y Y Y	NY NJ AL FL	ENG NJ AL NY	ENG GER AL NJ	NJ GER AL NJ	GER			Y Y Y Y	Merchant none Contractor none	Jeweler Brick Road	OA W		
	212	173	MATTOX Goss — Johnnie Mae — Kendrick — Betty — Jane	Head Wife Son Daughter Daughter	R	M W F W M W F W F W	41 M 35 M 11 S 7 S 4 S		Y Y Y Y Y Y Y Y -	GA GA FL FL FL	VA GA GA GA GA	GA GA GA GA GA	GA GA GA GA GA			Y Y Y Y Y	Naval Stores none none none none		OA			
	208	174	URIE Henry F — Annie — Mildred BROWN Fredrick L. LYEHENHEIM Jennie	Head Wife Daughter Nephew Sister	R	M W F W F W M W F W	53 M 55 M 13 S 10 S 57 M	Un Na 1897 Un	Y Y Y Y Y Y Y Y Y Y Y	MD CAN FL LA CAN	MD ENG CAN CAN ENG	MD ENG CAN ENG CAN	MD CAN CAN LA CAN	ENG ENG ENG			Y Y Y Y Y	Merchant none none none none	Dry Goods	W		
Dodge St.	220	220	LANSING George — Katherine	Head Wife	R	M W F W	64 M 54 M		Y Y Y Y	NY CT	NY CT	NY RI	NY			Y Y	Book keeper Teacher	Drug Store	W			
	220	220	LANSING Mark H — Mary E	Head Wife	R	M W F W	68 M 58 M		Y Y Y Y	NY MO	NY IRE	NY ENG	NY IRE	ENG		Y Y	none none					
	114	175	MERWIN Henry — Estella — Charles	Head Wife Son	O Un	M W F W M W	72 M 60 M 30 S		Y Y Y Y Y Y	NY NY FL	NY NY NY	NY NY NY	NY NY NY			Y Y Y	Retired none Real Estate	Agent				
116	176	223	POUNDS James M — Letitia — Normon	Head Wife Son	R	F W F W F W	47 M 33 M 15 S		Y Y Y Y Y Y Y	GA NJ FL	TX PA GA	GA IL NJ	GA IL NJ			Y Y Y	Merchant none none					

FOURTEENTH CENSUS OF THE UNITED STATES: 1920—POPULATION

LOCATION.			NAME.	RELATION	HOME.	PERSONAL				CITIZEN-EDUCATION			NATIVITY & MOTHER TONGUE					OCCUPATION			
Fifth Street	Dwelling	Family				DESCRIPTION.				Yr. Nat.	Yr. Nat.	Yr. Nat.	Language	Language	Language	Language	Able to Speak English	Trade, Profession, Work	Industry, business, or establishment	Employer Salary/Wage	# Farm Schedule
						Own/Rent	Mortgage/Free	Sex	Race												
Fifth Street	116	176	223	POUNDS Madison J — Kathleen	Son Daughter		M W	12 S			Y Y Y	FL	GA	NY	Y	none					
	114	177	224	POUNDS William H — Minnie — Thurza — Janet — Annie	Head Wife Daughter Daughter Daughter	R	M W	59 M 49 M 28 S 18 S 15 S			Y Y Y Y Y Y Y Y Y Y	GA GA GA GA GA	TX GA GA GA GA	GA GA GA GA GA	Y Y Y Y Y	Farmer none none none none			OA		
	231	178	225	JORDAN John — Laura — Jesse — Walker G — Maude — Mattie — Thelma — Ashford	Head Wife Son Son Daughter Daughter Daughter Son	R	F W	53 M 44 M 19 S 22 S 16 S 14 S 8 S 7 S			Y Y Y Y Y Y Y Y Y Y Y Y Y Y	KY KY KY KY KY IL IL KY	KY KY KY KY KY KY KY KY	KY KY KY KY KY KY KY KY	Y Y Y Y Y Y Y Y	Merchant none Messenger Clerk Clerk none none none	Grocery Express Co. Grocery Store Dry Goods	W W W W			
	355	179	226	MERWIN Clarence — Kathleen — Clarence E CRUMMER Mary	Head Wife Son Servant	R	M W	24 M 21 M 1 S 39 W			Y Y Y Y - Y	FL SC FL FL	NY SC FL SC	WI SC SC SC	Y Y Y Y	Chauffeur none none Cook	Own Cars Private Family	OA W			
Sixth Street	409	180	227	GREEN Leon — Maria — Thomas — Eula — Leon Jr.	Head Wife Son Daughter Son	R	M W	37 M 26 M 8 S 4 S 1 S			Y Y Y Y Y - -	GA FL FL FL FL	GA MA GA GA GA	GA NY FL FL FL	Y Y Y - -	Machinist none none none none	Ship Yard	W			
	213	181	228	SHOTWELL William — Minnie — Edwin — Mamie E	Head Wife Son Daughter	Un	M W	54 M 44 M 21 S 16 S			Y Y Y Y Y Y Y Y	NJ SC FL FL	NJ SC NJ NJ	NY SC SC SC	Y Y Y Y	Wood Worker none Vulcanizer none	Bucket Factory	W OA			
	217	182	229	ROSS Leonard I — Nannie — Eve Mae — Jim	Head Wife Daughter Nephew	R	M W	48 M 31 M 15 S 27 S			Y Y Y Y Y Y Y	GA GA GA GA	GA GA GA GA	GA GA GA GA	Y Y Y Y	Car Inspector none none Farmer	Rail Roads	S			
	??	183	230	THOMAS Thomas C — Linnie — Mable — Doris — Ouida Van HALL John C.	Head Wife Daughter Daughter Daughter Brother	R	M W	31 M 25 M 8 S 6 S 2 S 23 S			Y Y Y Y Y Y - Y Y	FL FL FL FL FL GA	FL GA FL FL FL GA	FL GA FL FL FL GA	Y Y Y Y Y Y	Machinist none none none none Foreman	Crate Factory	S			
	??	184	231	PHILIPS Albert — Genevieve — Ralph — Esther — Frank — Charles CALHOUN Julian C — Genevieve — John C. ODOM Alex	Head Wife Son Dau in law Grandson Son Son in law Daughter Grandson Boarder	O M	M W	65 M 55 M 31 M 22 M 2 1/2 S 25 S 35 M 28 M 2 S 44 S			Y Y Y Y Y Y Y Y - Y Y Y Y Y Y - Y Y	FL FL FL INT-OK FL FL FL FL FL FL FL FL	GA PA FL ENG FL FL FL FL FL FL FL	GA NY FL ENG INT-OK FL FL FL FL FL FL FL	Y Y Y Y - Y Y Y - Y	none none Manager none none Lawyer Lawyer none Lawyer none	Transfer Co.	OA OA OA OA			
	216	185	232	WILLIAMS William — Amy	Head Wife	R	M W	33 M 26 M			Y Y Y Y	FL FL	FL FL	FL FL	Y Y	County Clerk none		W			

Florida **FOURTEENTH CENSUS OF THE UNITED STATES: 1920—POPULATION**

Putnam County Precinct 13 City, Ward of City Palatka City Ward 2 Supervisor's District 44 Page 200
 Enumerated on the 10th day of January, 1920 Mrs. A.G. Davis, Enumerator Enumeration District 150 Sheet 10B

LOCATION.			NAME.	RELATION.	HOME.	PERSONAL.				CITIZEN-EDUCATION.			NATIVITY & MOTHER TONGUE.						OCCUPATION.										
Dwelling	Family				Own/Rent	Mortgage/Free	Sex	Race	Age last birthday	Marital Status	Yr. Imm.	Ship/Alia/Yr.Nat.	All.Sch.	Read	Write	Birth Place	Person	Language	Birth Place	Father	Language	Birth Place	Mother	Language	Able to Speak English	Trade, Profession, Work	Industry, business, establishment	Employer/Own/Unemp.	# Farm. Schedule
Sixth Street	216	185	232	WILLIAMS Ruth	Daughter		F	W	4	S				Y		FL	FL	FL			FL				-	none			
				— Edith	Daughter		F	W	1	S				-		FL	FL	FL			FL				-	none			
				— Doris	Daughter		F	W	6 1/2	S				-		FL	FL	FL			FL				-	none			
		186		233	HANCOCK Jordan	Head	Un	M	W	25	M			Y	Y	FL	FL	FL	FL	FL	FL	FL	FL	FL	Y	Merchant	Grocery		W
					— Irene	Wife		F	W	23	M			Y	Y	FL	FL	FL	FL	FL	FL	FL	FL	FL	Y	none			
					BRANCH Rosa	Sister		F	W	14	S			Y	Y	FL	FL	FL	FL	FL	FL	FL	FL	FL	Y	none			
		187		234	LYTLE Clauae	Head	R	M	W	33	M			Y	Y	GA	GA	GA	GA	GA	GA	GA	GA	GA	Y	Cashier	Express Co		W
					— Amie	Wife		F	W	43	M			Y	Y	GA	GA	GA	GA	GA	GA	GA	GA	GA	Y	none			
					WILLIAMS Effie	Head		F	W	34	W			Y	Y	FL	FL	FL	FL	FL	FL	FL	FL	FL	Y	Clerk	Grocery S		W
					— Eugene	Son		M	W	13	S			Y	Y	FL	FL	FL	FL	FL	FL	FL	FL	FL	Y	none			
		272	188	235	SADLER William B	Head	R	M	W	33	M			Y	Y	FL	SC	FL	FL	FL	FL	FL	FL	FL	Y	Operator Telegraph	A.C.L.R.R		W
					— Kate	Wife		F	W	30	M			Y	Y	GA	NC	NC	NC	NC	NC	NC	NC	NC	Y	none			
				— Kathleen	Daughter		F	W	5	S			Y	Y	FL	FL	GA	GA	GA	GA	GA	GA	GA	Y	none				
	800	189	236	MERRYDAY Harold	Head	O F	M	W	38	S			Y	Y	FL	ENG	ENG	GA	GA	GA	GA	GA	GA	Y	Lawyer			OA	
				— Ellene	Sister		F	W	36	S			Y	Y	FL	ENG	ENG	GA	GA	GA	GA	GA	GA	Y	none				
	118	190	237	BARSTOW Samuel J.	Head	O M	M	W	65	M	1882 Pa		Y	Y	WAL	ENG	WAL	ENG	WAL	ENG	WAL	ENG	WAL	ENG	Y	Retired			
				— Millicent	Wife		F	W	63	M	1892 Al		Y	Y	ENG	ENG	ENG	ENG	ENG	ENG	ENG	ENG	ENG	Y	none				
				— Harold	Son		M	W	35	S	1899 Pa		Y	Y	ENG	ENG	WAL	ENG	ENG	ENG	ENG	ENG	ENG	Y	none				
				— Winnifred	Daughter		F	W	34	S	1899 Un		Y	Y	ENG	ENG	WAL	ENG	ENG	ENG	ENG	ENG	ENG	Y	Stenographer				
				— Lewington S.	Son		M	W	25	S	1899 N 1917		Y	Y	ENG	ENG	WAL	ENG	ENG	ENG	ENG	ENG	ENG	Y	Book keeper				
	116	191	238	COUVER William	Head	O M	M	W	41	M			Y	Y	MI	BEL	FRE	GER	GER	GER	GER	GER	GER	Y	Car Cleaner	Rail Road		S	
				— Lula	Wife		F	W	37	M			Y	Y	CO	NY	WI	WI	WI	WI	WI	WI	WI	Y	none				
				— Henry	Son		M	W	16	S			Y	Y	FL	MI	CO	CO	CO	CO	CO	CO	CO	Y	Chauffeur	Own Car			
				— Charley	Son		M	W	13	S			Y	Y	FL	MI	CO	CO	CO	CO	CO	CO	CO	Y	none				
				— Katherine	Daughter		F	W	10	S			Y		FL	MI	CO	CO	CO	CO	CO	CO	CO	Y	none				
				— Vera	Daughter		F	W	7	S			Y		FL	MI	CO	CO	CO	CO	CO	CO	CO	Y	none				
				— Lewington	Son		M	W	1	S			-		FL	MI	CO	CO	CO	CO	CO	CO	CO	-	none				
	114	192	239	MEIGS Samuel	Head	R	M	W	60	M			Y	Y	SC	SC	SC	SC	SC	SC	SC	SC	SC	Y	Book keeper	Moss Factory		S	
				— Etta	Wife		F	W	49	M			Y	Y	NC	NC	NC	NC	NC	NC	NC	NC	NC	Y	none				
				— Carolie	Daughter		F	W	19	S			Y	Y	AL	SC	NC	NC	NC	NC	NC	NC	NC	Y	Teacher	Public School		S	
				— James	Son		M	W	17	S			Y	Y	MS	SC	NC	NC	NC	NC	NC	NC	NC	Y	Clerk	Grocery Co			
				— Dorothy	Daughter		F	W	14	M			Y	Y	GA	SC	NC	NC	NC	NC	NC	NC	NC	Y	none				
				— Grace	Daughter		F	W	12	M			Y	Y	FL	SC	NC	NC	NC	NC	NC	NC	NC	Y	none				
				— Lillian	Daughter		F	W	8	S			Y		FL	SC	NC	NC	NC	NC	NC	NC	NC	Y	none				
Seventh Street	271	193	340	KENNERLY R. Lee	Head	O Un	M	W	54	M			Y	Y	FL	SC	SC	SC	SC	SC	SC	SC	SC	Y	Retired				
				— Louise	Wife		F	W	23	M			Y	Y	FL	GA	FL	FL	FL	FL	FL	FL	FL	Y	none				
				— Robert L.	Son		M	W	1	S			-		FL	FL	FL	FL	FL	FL	FL	FL	FL	-	none				
				LANE Sally	Aunt		F	W	72	W			Y	Y	SC	SC	SC	SC	SC	SC	SC	SC	SC	SC	Y	none			
		247	194	341	BEALE George F.	Head	O F	M	W	52	M	Un Un		Y	Y	ENG	ENG	ENG	ENG	ENG	ENG	ENG	ENG	ENG	ENG	Y	Engineer	Steamboat	
				— Alice	Wife		F	W	53	M			Y	Y	IL	FRA	FRE	FRA	FRE	FRA	FRE	FRA	FRE	Y	Dressmaker	Own house		OA	
				— Joseph	Son		M	W	12	S			Y	Y	FL	ENG	ENG	ENG	ENG	ENG	ENG	ENG	ENG	Y	none				
				— John	Father		M	W	88	W	1887 Na		Y	Y	ENG	ENG	ENG	ENG	ENG	ENG	ENG	ENG	ENG	Y	none				
	186	195	342	SMITH Charles	Head	R	M	W	44	M			Y	Y	FL	FL	FL	FL	FL	FL	FL	FL	FL	Y	Merchant	Grocery		OA	
				— Lucy	Wife		F	W	35	M			Y	Y	MI	FRA	GER	GER	GER	GER	GER	GER	GER	Y	none				
				— Charles	Son		M	W	8	S			Y		FL	FL	MI	MI	MI	MI	MI	MI	MI	Y	none				
				— Rogers	Son		M	W	5	S			-		FL	FL	MI	MI	MI	MI	MI	MI	MI	Y	none				
				— Raymond	Son		M	W	2 1/2	S			-		FL	FL	MI	MI	MI	MI	MI	MI	MI	-	none				
Lemon	619	196	343	WOLFE Jacob	Head	R	M	W	27	M			Y	Y	NJ	RUS	RUS	RUS	RUS	RUS	RUS	RUS	RUS	Y	Merchant	Dry Goods		OA	
				— Pearl	Wife		F	W	22	M			Y	Y	NY	RUS	RUS	RUS	RUS	RUS	RUS	RUS	RUS	Y	none				
				— Alex	Son		M	W	1	S			-		FL	NJ	NY	NY	NY	NY	NY	NY	NY	Y	none				

FOURTEENTH CENSUS OF THE UNITED STATES: 1920—POPULATION

Florida Putnam County Precinct 13 City, Ward of City Palatka City Ward 2 Supervisor's District 44 Page 201
 Enumerated on the 10th day of January, 1920 Mrs. A.G. Davis, Enumerator Enumeration District 150 Sheet 11A

LOCATION.	NAME.	RELATION	HOME.	PERSONAL.	CITIZEN- SHIP.	EDUCA- TION	NATIVITY & MOTHER TONGUE						OCCUPATION										
							Language	Birth Place	Language	Birth Place	Language	Birth Place		Language	Birth Place								
Dwelling	Family		Own/Rent	Sex	Age last birthday	Marital Status	Yr. Imm.	Natur/ Alien	Yr.Natu.	All.Sch Read	Write	Birth Place	Person	Language	Birth Place	Mother	Language	Language	Trade, Profes- sion, Work	Industry, business, or estab- lishment	Employer Salary/ Wage	# Farm Schedule	
	197 344	PINCUS Fannie	Sister-Wife	F W 20 M						Y Y	Y Y	CT	NY	NY	NY	NY	Y	Y	none				
		— Samuel	Bro Husband	M W 24 M						Y Y	Y Y	NY	RUS	Rus	RUS	Rus	Y	Y	Merchant	Dry goods	OA		
	197 344	MOODY Isaac	Head	M W 40 M						Y Y	Y Y	GA	GA	GA	GA	GA	Y	Y	Logger	Crate Mill	W		
		— Annie	Wife	F W 36 M						Y Y	Y Y	FL	FL	FL	FL	FL	Y	Y	none				
		— Ilean	Daughter	F W 15 S						Y Y Y	Y Y Y	FL	GA	FL	FL	FL	Y	Y	none				
		— Bernice	Daughter	F W 12 S						Y	Y	FL	GA	FL	FL	FL	Y	Y	none				
	618 198 345	CRISWELL Carl	Head	M W 20 M						Y Y	Y Y	GA	GA	GA	GA	GA	Y	Y	Truck Driver	Bakery	W		
		— Annie	Wife	F W 19 M						Y Y	Y Y	FL	FL	FL	FL	FL	Y	Y	none				
		— Mamie	Mother	F W 50 W						Y Y	Y Y	GA	GA	GA	GA	GA	Y	Y	none				
	217 199 346	DEAS Haywood	Head	M Mu 29 M						Y Y	Y Y	GA	GA	GA	GA	GA	Y	Y	Manager	Pool room	W		
		— Martha	Wife	F Mu 24 M						Y Y	Y Y	FL	FL	FL	FL	FL	Y	Y	none				
		SHELTON Edward	Lodger	M Mu 45 D						Y Y	Y Y	FL	FL	GA	GA	GA	Y	Y	Laborer	Seldens Mill			
	200 347	MILLS Hood	Head	M B 44 S						Y Y	Y Y	GA	FL	FL	FL	FL	Y	Y	Physician	Eye	OA		
		STEELE John	Roomer	M Mu 63 S						Y Y	Y Y	FL	FL	FL	FL	FL	Y	Y	Clerk	Grocery Store	W		
	403 201 348	VAN HORNE Henry H	Head	M W 36 M						Y Y	Y Y	NY	FL	NY	NY	NY	Y	Y	Ray Rodes		OA		
		— Zorka	Wife	F W 40 M						Y Y	Y Y	NY	AUS	GER	NJ	NJ	Y	Y	none				
		SLOCOVICH Lucy	Mother in law	F W 71 W						Y Y	Y Y	NY	IRE	IRISH	ENG	ENG	Y	Y	none				
		RIVERS Julia	Servant	F Mu 33 M						Y Y	Y Y	FL	FL	SC	SC	SC	Y	Y	Cook		W		
		RIVERS Willie	Servant	M B 39 M						Y Y	Y Y	FL	FL	SC	SC	SC	Y	Y	Chauffeur		W		
	40? 202 349	HIGGINS Thomas R	Head	M W 52 M						Y Y	Y Y	PA	ENG	ENG	ENG	ENG	Y	Y	News Paper		W		
		— Emma C	Wife	F W 50 M						Y Y	Y Y	PA	PA	PA	PA	PA	Y	Y	none				
		— Lyman	Son	M W 18 S						Y Y Y	Y Y Y	PA	PA	PA	PA	PA	Y	Y	none				
	575 203 350	HAGAN Sherman	Head	M W 54 M						Y Y	Y Y	FL	GA	SC	SC	SC	Y	Y	Merchant	Grocery	W		
		— Lucy	Wife	F W 38 M						Y Y	Y Y	NH	VT	VT	VT	VT	Y	Y	none				
		— Roy	Son	M W 19 S						Y Y Y	Y Y Y	FL	FL	NH	NH	NH	Y	Y	none				
		— Leona	Daughter	F W 16 S						Y Y Y	Y Y Y	FL	FL	NH	NH	NH	Y	Y	none				
	315 204 351	STEEN Alexander	Head	M W 58 M						Y Y	Y Y	PA	ENG	ENG	PA	PA	Y	Y	Physician				
		— Elizabeth	Wife	F W 31 M						Y Y	Y Y	GA	GA	GA	GA	GA	Y	Y	none				
		— Warburg	?? Son	M W 12 S						Y Y Y	Y Y Y	FL	GA	GA	GA	GA	Y	Y	none				
		— Zeada	Daughter	F W 2 S						-	-	FL	PA	GA	GA	GA	-	-	-				
		HARRIS Mary	Mother in law	F W 63 W						Y Y	Y Y	GA	GA	GA	GA	GA	Y	Y	none				
	309 1/2 205 302 [sic]	REGISTER Mabel	Head	F W 31 W						Y Y	Y Y	FL	FL	FL	FL	FL	Y	Y	Dress Maker	Own house			
		— Gladys	Daughter	F W 14 S						Y Y Y	Y Y Y	FL	FL	FL	FL	FL	Y	Y	none				
		— William	Son	M W 12 S						Y Y Y	Y Y Y	FL	FL	FL	FL	FL	Y	Y	none				
	206 303	BROWARD Henry	Head	M W 71 W			1895 Pa			Y Y	Y Y	FRA	FRE	FRA	FRE	FRA	FRE	Y	Y	Engineer	Ice Works	W	
		— Carmen	Daughter	F W 39 S			1898 Al			Y Y	Y Y	CUB	FRE	FRA	FRE	FRA	FRE	Y	Y	Clerk	Dry Goods	W	
		— George	Grandson	M W 21 S						Y Y	Y Y	FL	FRA	FRE	CUB	FRE	Y	Y	Machinist	Automobile	W		
	309 1/2 207 304	DAVIS George	Head	M W 35 M			1898 N 1900			Y Y	Y Y	CAN	ENG	CAN	ENG	CAN	ENG	Y	Y	Physician	Veternary	W	
		— Dora	Wife	F W 34 M						Y Y	Y Y	MI	PA	PA	PA	PA	Y	Y	none				
		— Goldie	Daughter	F W 16 S						Y Y Y	Y Y Y	MI	CAN	ENG	MI	MI	Y	Y	none				
		— Oren	Son	M W 14 S			1908 Na			Y Y Y	Y Y Y	CAN	ENG	CAN	ENG	MI	Y	Y	none				
	308 1/2 208 305	NEWTON Lalah	Head	F W 35 M						Y Y	Y Y	GA	NC	NC	NC	NC	Y	Y	Dress Maker	Own house			
		— Clarice	Daughter	F W 13 S						Y Y Y	Y Y Y	FL	MA	GA	GA	GA	Y	Y	none				
		— George	Son	M W 9 S						Y	Y	FL	MA	GA	GA	GA	Y	Y	none				
		— Louis K.	Son	M W 4 S						-	-	FL	MA	GA	GA	GA	-	-	-				
	310 1/2 209 306	SHELLY Elizabeth	Head	F W 78 W						Y Y	Y Y	FL	GER	GER	FL	FL	Y	Y	none				
		MORAN Nellie	Boarder	F W 38 S						Y Y	Y Y	GA	IRE	IRISH	IRE	IRISH	Y	Y	none				
		HAGAN Millie	Head	F W 37 W						Y Y	Y Y	FL	FL	FL	FL	FL	Y	Y	Keeper	Lodging House			
		— Belle	Daughter	F W 12 S						Y Y Y	Y Y Y	FL	FL	FL	FL	FL	Y	Y	none				
		— Dorothy	Daughter	F W 8 S						W	W	FL	FL	FL	FL	FL	Y	Y	none				

LOCATION.	NAME.		RELATION.	HOME.	PERSONAL.	CITIZEN.	EDUCATION.	NATIVITY & MOTHER TONGUE						OCCUPATION																
	Dwelling	Family						Own/Rent	Mortgage/Free	Sex	Race	Age last birthday	Marital Status	Yr. immi.	Ship Natur/ Alien	Yr. Natu.	All Sch	Read	Write	Birth Place Person	Language	Birth Place Father	Language	Birth Place Mother	Language	Able to Speak English	Trade, Profession, Work	Industry, business, or establishment	Employer Salary/Wage	# Farm Schedule
Oak	411	208	307	WOODRUFF Thomas A	Head	R	M W	38	M			Y Y	GA	GA	GA	Y	Salesman	Grocery Co.	W											
				— Ella Mae	Wife		F W	35	M			Y Y	GA	GA	GA	Y	Clerk	Dry Goods	W											
				— Mary Ruth	Daughter		F W	16	S			Y Y Y	GA	GA	GA	Y	none													
				— Essie	Daughter		F W	12	S			Y Y Y	GA	GA	GA	Y	none													
				— Ella	Daughter		F W	12	S			Y Y Y	GA	GA	GA	Y	none													
Kirkland	204	209	308	YELVERTON Herbert	Head	O F	M W	43	M			Y Y	FL	FL	FL	Y	Merchant	Furniture	OA											
				— Ruby	Wife		F W	36	M			Y Y	FL	FL	FL	Y	none													
				— Irene	Daughter		F W	17	S			Y Y Y	FL	FL	FL	Y	none													
				— Frances	Daughter		F W	9	S			Y Y Y	FL	FL	FL	Y	none													
				BOYD George	Head	O F	M W	57	M			Y Y	SC	SC	SC	Y	Foreman	Wilsons Mill	S											
Oak	310	210	309	— Mary	Wife		F W	45	M			Y Y	SC	SC	SC	Y	none													
				— Louise	Daughter		F W	26	S			Y	LA	SC	SC	Y	Teacher	Music	S											
				— Mae	Daughter		F W	24	S			Y Y	FL	SC	SC	Y	Teacher	Public School	S											
	316	211	310	BRAKEMAN Rollin	Head	O F	M W	69	M			Y Y	OH	OH	OH	Y	Farmer													
				— Marcia	Wife		F W	67	M			Y Y	OH	VT	OH	Y	Keeper	Boarding House	OA											
				DAVENNY Alworth	Son in law		M W	48	M			Y Y	IN	PA	PA	Y	Chiroprist													
				— Alta	Daughter		F W	36	M			Y Y	OH	OH	OH	Y	none													
			FORD George E.	Boarder		M W	28	S			Y Y	OH	PA	GER	Y	Clerk	Hardware	W												
			WILLIAMSON Peter L.	Boarder		M W	56	S	1908 Pa		Y Y	SCOT	Scor	SCOT	Scor	Y	Commercial Teacher													
			COMPTON Thomas S.	Boarder		M W	38	M			Y Y	LA	LA	LA	Y	Inspector	Lumber	S?												
			— Maude	Boarder		F W	28	M			Y Y	GA	GA	GA	Y	Teacher	Public													
Oak	260	212	311	MARSHBURN J. H.	Head	R	M W	45	M			Y Y	SC	SC	SC	Y	Conductor	Rail Road	SW											
				— Bernice M.	Daughter		F W	19	S			Y Y	FL	SC	GA	Y	none													
				BROWNING James	Lodger		M W	25	S			Y Y	FL	FL	FL	Y	Farmer													
	311	213	312	APPLEBY Herbert	Head	R	M W	31	M			Y Y	FL	SC	SC	Y	Engineer	Marine	SW											
				— Bertha	Wife		F W	28	M			Y Y	NY	NY	NY	Y	none													
			— Helen	Daughter		F W	5	S			NN	FL	FL	NY	Y	none														
			— Victor	Son		M W	4	S			-	FL	FL	NY	Y	none														
			FRITTS Maude	Mother in law		F W	63	W			Y Y	NY	NY	NY	Y	none														
	214	313	JOSEPH Annie	Head	O Un	F B	65	W			NN	SC	SC	SC	Y	none														
Third Street.	118	215	314	DRAYER Charles	Head	R	M W	59	M			Y Y	OH	PA	PA	Y	Sup	Seldens Mill	W											
				— Lena	Wife		F W	53	M			Y Y	IL	FRA	FRE	Y	None													
				— A.C.	Son		M W	28	S			Y Y	CO	OH	IL	Y	Estimator	Seldens Mill	W											
	119	216	215	WORDEN Mary	Head	R	F W	63	W			Y Y	NY	NY	ENG	Y	none													
			HOWE Elizabeth	Daughter		F W	44	W			Y Y	NY	NY	NY	Y	Clerk	Drug Store	W												
			SMITH Frank	Lodger		M W	23	S			Y Y	FL	GA	FL	Y	Book keeper	S.U. Co	W												
			— Edward	Lodger		M W	21	S			Y Y	FL	GA	FL	Y	Stenographer	S.U. Co.	W												
	116	217	316	FERRANT Eliza	Head	R	F W	53	W			Y Y	AL	SC	SC	Y	none													
Kirby	621	218	317	BARBER John	Head	R	M W	44	M			Y Y	FL	FL	FL	Y	Logger	Wilsons Mill	W											
				— Ida	Wife		F W	34	M			Y Y	SC	SC	SC	Y	none													
				— Frank	Son		M W	19	S			Y Y	FL	FL	FL	Y	none													
				— Earnie	Son		M W	9	S			Y	FL	FL	SC	Y	none													
				— Curtis	Son		M W	7	S			Y	FL	FL	SC	Y	none													
Dodge	316	219	318	COLLIER Edward	Head	R	M W	45	M			Y Y	FL	FL	FL	Y	Merchant	Dry Goods	W											
				— Belle	Wife		F W	33				Y Y	FL	FL	FL	Y	none													
				— Murry	Son		M W	8	S			Y	FL	FL	FL	Y	none													
				— Avaree	Daughter		F W	6	S			Y	FL	FL	FL	Y	none													
				MOSELEY Grethel	Niece		F W	12	S			Y Y Y	FL	FL	FL	Y	none													
			MOSELEY Clyde	Bro in law		M W	20	S			Y Y	FL	FL	FL	Y	Clerk	Dry goods	W												
			BRYAN Wallace	Boarder		M W	22	S			Y Y	GA	GA	GA	Y	Accountant	Wholesale GroCo	S												

FOURTEENTH CENSUS OF THE UNITED STATES: 1920—POPULATION

LOCATION.	NAME.		RELATION.	HOME.	PERSONAL.				CITIZEN- SHIP.	EDUCA- TION.	NATIVITY & MOTHER TONGUE						OCCUPATION					
	Dwelling	Family			Own/Rent	Mortgage/Free	Sex	Race			Age last birthday	Marital Status	Yr. Imm. Nat. Aben. Yr. Nat.	Alt. Sch. Read Write	Birth Place Person	Language	Birth Place Father	Language	Birth Place Mother	Language	Able to Speak English	Trade Profession Work
Kirby	501	220 319	DARMAN Albert	Head	R	M	W	35	M		Y	Y	AL	AL	AL	Y	Printer	Morning Post	W			
			— Rosa	Wife		F	W	28	M		Y	Y	FL	FL	FL	Y	None					
			— Albert	Son		M	W	7	S		Y		FL	AL	FL	Y	None					
			— Virginia	Daughter		F	W	5	S		-		FL	AL	FL	Y	None					
Lemon	202	221 320	CARLSON Ella	Head	O F	F	W	68	W		Y	Y	FL	FL	FL	Y	None					
	617	222 321	WEXLER H.	Head	R	M	W	25	M	1913 N 1917	Y	Y	RUS	Rus	RUS	Rus	RUS	Rus	Y	Merchant	Dry Goods	OA
			— Esther	Wife		F	W	22	M	1913 N 1917	Y	Y	RUS	Rus	RUS	Rus	RUS	Rus	Y	None		
			— Rosalie	Daughter		F	W	8 1/2	S		-		FL	RUS	LC	RUS	LC	Y	-			
	615	223 322	JOHNS John	Head	R	M	W	57	M		Y	Y	FL	GA	GA	Y	Keeper	Lodging House	OAS			
			— Martha	Wife		F	W	48	M		Y	Y	FL	FL	FL	Y	None					
			— Marie	Daughter		F	W	16	S		Y	Y	FL	FL	FL	Y	none					
			— Everett	Son		M	W	13	S		Y	Y	FL	FL	FL	Y	Messenger Boy	W.U. telegraph	W			
			— Richmond	Son		M	W	11	S		Y	Y	FL	FL	FL	Y	none					
			— Frances	Daughter		F	W	8	S		Y		FL	FL	FL	Y	none					
			JONES Adel	Boarder		M	W	22	S		Y	Y	FL	FL	FL	Y	Laborer	Bakery	W			
			MERRILL Sydney	Boarder		M	W	28	S		Y	Y	FL	FL	FL	Y	Fireman	Rail Road	W			
		WELLS Glover	Boarder		M	W	65	M		Y	Y	FL	FL	FL	Y	Laborer	Wilson's Mill	W				
		— Juanita	Boarder		F	W	18	M		Y	Y	FL	FL	FL	Y	none						
		SNOW William	Boarder		M	W	28	S		Y	Y	FL	FL	FL	Y	Clerk	Market	W				
		MCKINNEY Joe	Boarder		M	W	24	S		Y	Y	FL	FL	FL	Y	Laborer		W				
		NORRIS George	Boarder		M	W	41	S		Y	Y	MI	MI	MI	Y	Plumber	J.D. Points	W				
Oak 608			THOMAS Mamie	Boarder		F	W	28	S		Y	Y	FL	FL	FL	Y	Milliner	Miss Kate Lucas	W			
			MCLAUGHLIN Adda	Head	Un	F	W	68	W		Y	Y	DE	DE	DE	Y	-					
			— Mary	Daughter		F	W	41	S		Y	Y	PA	PA	DE	Y	Teacher	Public School	W			
			KITCHEN Arthur	Boarder		M	W	50	W		Y	Y	NC	CAN	ENG	Y	Cabinet maker	Seldens Mill	W			

CAN - Canada RUS - Russia

There was no Page 202, Sheet 12 B.

FOURTEENTH CENSUS OF THE UNITED STATES: 1920—POPULATION

LOCATION	NAME		RELATION	HOME	PERSONAL				CITIZEN- SHIP	EDUCA- TION			NATIVITY & MOTHER TONGUE						OCCUPATION				
	Dwelling	Family			Own/Rent	Mortgage/Free	Sex	Race		Age last birthday	Marital Status	All-Sch Read Write	Yr. Nat. Nat. Yr. Nat.	Place Person Language	Birth Place Father Language	Birth Place Mother Language	Write to Speak English	Trade Profession Work	Industry, business, or establishment	Employer Salary Wage	# Farm Schedule		
Toll Bridge	X	1	1	KNOWLES John C.	Head	R	M	W	35	M		N	Y	Y	FL	FL	FL	Y	Keeper	Toll bridge	Em		
				— Eva Belle	wife							N	Y	Y	SC	SC	SC	Y	none				
				— Geneva	daughter							Y	Y	Y	FL	FL	SC	Y	none				
				GLISSON James E.	boarder			M	W	37	S		N	Y	Y	FL	GA	FL	Y	laborer	on bridge	W	
S. First St.	124	2	2	MOODIE, C.D.	Head	R	M	W	38	M		N	Y	Y	GA	GA	GA	Y	Engineer	on boat	Em		
				— Missouri [sic]	wife							N	Y	Y	FL	GA	GA	Y	none				
				— Ellis	son			M	W	18	S		N	Y	Y	FL	GA	FL	Y	laborer	on boat	W	
				— Cecil	son			M	W	17	S		N	Y	Y	FL	GA	FL	Y	laborer	on boat	W	
				— Ethel	daughter			F	W	13	S		Y	Y	Y	FL	GA	FL	Y	none			
	121	3	3	MILLER Herbert A.	Head	R	M	W	28	M		N	Y	Y	FL	NY	WASH DC	Y	Mechanic	Automobile	OA		
				— Mae L	wife			F	W	29	M		N	Y	Y	PA	NY	NY	Y	none			
				DOUGLAS Mary O.	cousin			F	W	8/12	S		N	N	N	FL	WASH DC	GA	Y	none			
	117	4	4	STUMPE Nelson A.	Head	R	M	W	49	M		N	Y	Y	OH	GER	GER	AL-Lo FRE	Y	Post Master	Post Office	W	
				— Carry	wife			F	W	48	M		N	Y	Y	OH	OH	OH	Y	none			
				— Emma	daughter			F	W	19	S		Y	Y	Y	FL	OH	OH	Y	none			
				— Dorothy	daughter			F	W	18	S		Y	Y	Y	FL	OH	OH	Y	none			
			— William	son			M	W	16	S		Y	Y	Y	FL	OH	OH	Y	none				
			— Charlie	son			M	W	10	S		Y	Y	Y	FL	OH	OH	Y	none				
			— Nelson A Jr.	son			M	W	4/12	S		N	N	N	FL	OH	OH	Y	none				
113	5	5	LONG William R	Head	R	M	W	45	M		N	Y	Y	FL	NC	FL	Y	Operator	Naval Store	OA			
			— Eva M.	wife			F	W	33	M		N	Y	Y	FL	GA	FL	Y	none				
			— Author	son			M	W	14	S		Y	Y	Y	FL	NC	GA	Y	none				
			GOWDY Edith	cousin			F	W	19	S		N	Y	Y	SC	SC	SC	Y	none				
105	6	6	KUPERBUSH Charlie	Head	O F	M	W	72	M	1880 N1886	N	Y	Y	GER	GER	GER	GER	GER	GER	Y	Proprietor	Restaurant	OA
			— Hannah	wife			F	W	65	M	1884 N1886	N	Y	Y	ENG	ENG	ENG	ENG	ENG	Y	none		
			— Edith	daughter			F	W	32	S		N	Y	Y	FL	GER	GER	ENG	ENG	Y	none		
			RUSSELL Thomas	boarder			M	W	29	S		N	Y	Y	AL	MI	MI	Y	Sales man	Automobile	W		
Lemon	225	7	7	LEDBETTER J.E.	Head	R	M	W	34	M		N	Y	Y	AL	TN	AL	Y	Proprietor	Hotel	OA		
				— Ola	wife							N	Y	Y	FL	Unknown US	FL	Y	none				
				— Mary E.	daughter			F	W	2/12	S		N	N	N	FL	AL	FL	Y	none			
				BULLARD J.F.	boarder			M	W	62	M		N	Y	Y	GA	Unk-US	FL	Y	Accessor	of taxes	W	
X	8	8	RAY James C.	Head	R	M	W	39	M		N	Y	Y	GA	CT	GA	Y	Confectioner	Candy Store	OA			
			— May	Wife			F	W	37	M		N	Y	Y	FL	FL	FL	Y	none				
			— Mary C.	daughter			F	W	12	S		Y	Y	Y	FL	GA	FL	Y	none				
			— Nellie	daughter			F	W	10	S		Y	Y	Y	FL	GA	FL	Y	none				
			— James C. Jr.	son			M	W	5	S		N	N	N	FL	GA	FL	Y	none				
			ROGERS Charles J.	Father in law			M	W	59	M		N	Y	Y	FL	FL	FL	Y	Sales man	Commercial	W		
			— Cathrine	Mother in law			F	W	60	M		N	Y	Y	FL	GER	GER	GER	GER	Y	none		
S. Second St.	102	9	9	CRANE William B	Head	R	M	W	37	M		N	Y	Y	KY	GER	GER	KY	Y	Purchasing Agt	Sou. Utilities	W	
				— Mattie N.	wife			F	W	35	M		N	Y	Y	GA	GA	GA	Y	none			
				— Harriet	daughter			F	W	11	S		Y	Y	Y	GA	GA	KY	Y	none			
				— Alice	daughter			F	W	9	S		Y	Y	Y	GA	GA	KY	Y	none			
				— Boliver [or Bolium]	son			M	W	3	S		N	N	N	KY	GA	KY	Y	none			
	X	10	10	SIMS Emmitt	Head	R	M	W	27	M		N	Y	Y	GA	TX	GA	Y	Mechanic	Automobile	OA		
				— Ella	wife			F	W	24	M		N	Y	Y	FL	FL	FL	Y	none			
				— Emmitt D.	son			M	W	4	S		N	N	N	FL	TX	FL	Y	none			
	X	11	11	TENNY Louis E	Head	R	M	W	27	M		N	Y	Y	FL	VT	VT	Y	Automobile	Sales man	OA		
				— Olive T	wife			F	W	22	M		N	Y	Y	FL	MD	MA	Y	none			
				— Harriet	daughter			F	W	2	S		N	N	N	FL	FL	FL	Y	none			
	X	12	12	JOHNSON Herbert A	Head	R	M	W	40	M		N	Y	Y	GA	GA	GA	Y	Physician	Medical	OA		

FOURTEENTH CENSUS OF THE UNITED STATES: 1920—POPULATION

LOCATION.	NAME.		RELATION	HOME.	PERSONAL				CITIZEN- SHIP	EDUCA- TION	NATIVITY & MOTHER TONGUE						OCCUPATION								
	Dwelling	Family			DESCRIPTION.	Own/Rent	Mortgage/Free	Sex			Race	Age last birthday	Marital Status	Yr. Imm. Nat. or Alien	Yr. Nat.	Att. Sch. Read Write	Birth Place Person	Language	Birth Place Father	Language	Birth Place Mother	Language	Able to Speak English	Trade, Prof., or Work	Industry, business, or establishment
South Second Street	X	12	12	— Kate	wife	R	F	W	28	M		N	Y	Y	GA	GA	GA	Y	none						
			13	ADAMS Richard	Head	R	M	W	48	M		N	Y	Y	FL	VT	GA	Y	president	Bank		W			
				— Sarah A	wife		F	W	45	M		N	Y	Y	FL	GA	GA	Y	none						
				— Emmilie	mother		F	W	73	Wd		N	Y	Y	GA	VA	SC	Y	none						
		109 1/2	14	14	SQUIRES Robert J.	Head	R	M	W	28	M		N	Y	Y	FL	SC	FL	Y	laborer	Factory		W		
				— May S	wife		F	W	24	M		N	Y	Y	GA	GA	GA	Y	none						
				— Nellie L.	daughter		F	W	7	S		N	Y	Y	FL	FL	GA	Y	none						
				— Willie	son		M	W	5	S		N	Y	Y	FL	FL	GA	Y	none						
				— Herbert	son		M	W	11/12	S		N	N	N	FL	FL	GA	Y	none						
		X	15	15	HOLDER R.B.	Head	R	M	W	38	M		N	Y	Y	FL	FL	FL	Y	laborer	Ship yard		W		
				— Addie	wife		F	W	32	M		N	Y	Y	GA	GA	GA	Y	laundress	at home		W			
				— Matilda	daughter		F	W	16	S		N	Y	Y	FL	FL	GA	Y	None						
				— May B	daughter		F	W	14	S		N	Y	Y	FL	FL	GA	Y	None						
				— Calvin	son		M	W	10	S		N	Y	Y	FL	FL	GA	Y	None						
				— Bonnie Belle	daughter		F	W	9	S		N	Y	Y	FL	FL	GA	Y	None						
				— Le Roy	son		M	W	4	S		Y	Y	Y	FL	FL	GA	Y	None						
				— Brady	son		M	W	2	S		N	Y	Y	FL	FL	GA	Y	None						
	X	16	16	WHITLOCK J.H.	Head	R	M	W	48	M		N	Y	Y	VA	VA	VA	Y	Watchman	Factory		W			
				— Naddia	wife		F	W	42	M		N	Y	Y	SC	NY	SC	Y	none						
				— Charles J	son		M	W	11	S		Y	Y	Y	FL	VA	SC	Y	None						
	X	17	17	DONNELLY Maggie	Head	R	F	W	69	Wd	Un Un Un	N	Y	Y	IRE	ENG	IRE	ENG	IRE	ENG	Y	dress maker	at home	W	
Lemon	X	18	18	CROOK Herbert	Head	R	M	W	49	M	Un Un	N	Y	Y	ENG	ENG	ENG	ENG	ENG	ENG	Y	Book keeper	garage	OA	
				— Edith	wife		F	W	46	M	Un Un	N	Y	Y	ENG	ENG	ENG	ENG	ENG	ENG	Y	none			
				— Florence	sister		F	W	40	S	Un Un	N	Y	Y	ENG	ENG	ENG	ENG	ENG	ENG	Y	Teacher	High School	W	
	X	19	19	JONES Lillie	Head	Un	F	W	35	S		N	Y	Y	AL	Unknown	US	Unk	US	Y	Book keeper	News paper	W		
South First Street	X	20	20	BARROW R.E.	Head	Un	F	W	48	Wd		N	Y	Y	FL	GA	AL	Y	proprietor	Hotel		OA			
				GROSS Chilton	boarder		M	W	28	M		N	Y	Y	FL	ENG	ENG	FL	Y	proprietor	Lunch Room		OA		
				— Ruby	boarder		F	W	20	M		N	Y	Y	FL	US	US	Y	none						
				WEBB Leola	lodger		F	W	23	S		Y	Y	Y	FL	GA	MA	Y	none						
		X	21	21	BLUME W.F.	Head	R	M	W	32	M		N	Y	Y	FL	SC	SC	Y	Driver	Truck		W		
				— Carry	wife	R	F	W	28	M		N	N	N	FL	FL	FL	Y	none						
			22	22	ONEEL William	Head	R	M	W	24	M		N	Y	Y	GA	GA	GA	Y	Engineer	Stationery		W		
				— Sally	wife	R	F	W	36	M		N	Y	Y	FL	MI	FL	Y	dressmaker	at home		W			
				23	LENARD M.E.	Head	R	M	W	35	Wd		N	Y	Y	IRE	IRISH	IRE	IRI	IRE	IRI	Y	Meat cutter	market	W
				24	MALLEM John	Head	R	M	W	47	S	Un Un	N	Y	Y	Mt.L	FR	Mt.L	FR	Mt.L	FR	Y	Proprietor	Lunch Room	OA
			25	GARR A.H.	Head	R	M	W	52	S		N	Y	Y	OH	Unknown	US	Unk	US	Y	Janitor	Post Office	W		
			26	HAFER Samuel S.	Head	R	M	W	43	S		N	Y	Y	IN	IN	CA	Y	Manager	Tie Camp		OA			
			27	DAWE W	Head	R	F	W	57	?		N	Y	Y	WI	ENG	ENG	PA	Y	Plumber	Plumbing Shop	W			
			28	PARKER O.H.	Head	R	M	W	52	S		N	Y	Y	OH	NC	OH	Y	janitor	Court House		W			
			29	HOLDER William H.	Head	R	M	W	21	S		N	Y	Y	FL	FL	FL	Y	Bridge Tender	R.R.F.E.C. Bridge		W			
North First St.	X	22	30	SLADE Charles C	Head	R	M	W	65	M		N	Y	Y	RI	ENG	ENG	RI	ENG	Y	Overseer	Bucket Factory	OA		
				— Sarah J	wife		F	W	64	M	Un Un	N	Y	Y	ENG	ENG	ENG	ENG	ENG	Y	none				
				MCKAY James A	Head	R	M	W	54	M	Prior to 1900 Un	N	Y	Y	CAN	ENG	CAN	ENG	CAN	ENG	Y	ship corker	Ship yard	W	
			— Tryphina	wife		F	W	43	M	Prior to 1900 Un	N	Y	Y	CAN	ENG	CAN	ENG	CAN	ENG	Y	none				
			— John W.	son		M	W	25	S	Prior to 1900 Un	N	Y	Y	CAN	ENG	CAN	ENG	CAN	ENG	Y	ship Corker	Ship yard	W		
			SMITH W.	Head	R	M	W	36	M		N	Y	Y	FL	SC	GA	Y	Bridge tender	F.E.C. R.Road		W				
			— Louise	wife		F	W	32	M		N	Y	Y	FL	SC	FL	Y	None	none						
			JEFFORDS Christine	sister in law		F	W	18	S		Y	Y	Y	FL	SC	FL	Y	None							

FOURTEENTH CENSUS OF THE UNITED STATES: 1920—POPULATION

LOCATION.			NAME.	RELATION	HOME.	PERSONAL				CITIZEN-	EDUCA-				NATIVITY & MOTHER TONGUE						OCCUPATION									
Dwelling	Family				Own/Rent	Mortgage/Free	Sex	Race	Age last birthday	Marital Status	Yr. Imm.	Ship Naur/Aken	Yr. Nat.	All. Sch.	Read	Write	Birth Place	Person	Language	Birth Place	Father	Language	Birth Place	Mother	Language	Write to Speak English	Trade, Profesion, Work	Industry, business, or establishment	Employer Salary/Wage	# Farm Schedule
??	22	31	MCKAY James A. Jr.	son			M	W	20	S				N	Y	Y	NJ		CAN	ENG	CAN	ENG	Y		Y	ship corker	ship yard	W		
X			BAILEY Loper G.	Head	O	Un	M	W	57	M				N	Y	Y	SC		SC		SC		Y		Y	Insurance		Em		
X			BANKS John E. — Ethel A — William E	Head wife son	R		M F F	W W W	28 25 4	M M S				N N N	Y Y N	Y Y N	MN SC FL		CT SC MN		MN SC SC		Y Y Y		Y Y Y	Carpenter none None	house	W		
X	23	32	KABBFIELD Louis — Helen RITTER C.B.	Head wife step son	R		M F M	W W W	54 57 35	M M S	? N?			N N N	Y Y Y	Y Y Y	GER OH OH	GER	GER OH IN	GER	GER PA PA	GER	Y Y Y		Y Y Y	Theatre Movie none Manager	advertising Adv. Bill B	OA	W	
			VARNES Nellie R	step dau			F	W	33	Wd				N	Y	Y	FL		IN		OH		Y		Y	None				
X	?	33	SMITH Frank — Flora T — Roy — Florence — John	Head wife son daughter son	R		M F M F M	W W W W W	51 44 26 19 17	M M S S S				N N N N N	Y Y Y Y Y	Y Y Y Y Y	KY IL FL FL		IRE ENG KY KY	ENG	ENG IL IL		Y Y Y Y		Y Y Y Y	candy maker none salesman stenographer salesman	candy store stationary Sou. Utility in Drug Store	W		
X	24	34	JACOBSON Paul R. — Anna	Head wife	O	M	M	W	26	M				N	Y	Y	FL		GER	GER	IL		Y		Y	None				
			WYNNE Homer	boarder			M	W	26	S				N	Y	Y	GA		GA		GA		Y		Y	Agent	Express	W		
			BUSH Lester B	boarder			M	W	22	S				N	Y	Y	GA		GA		GA		Y		Y	asst cashier	Bank	W		
			CHALFIN Julia	boarder			F	W	50	S				N	Y	Y	NC		NC		MA		Y		Y	none				
			SUPECHLEN Isabell	boarder			F	W	74	Wd				N	Y	Y	NC		NC		MA		Y		Y	none				
			RICHARDSON Mary I	boarder			F	W	43 1/2	S				N	N	N	NC		NC		MA		Y		Y	None				
			ALSON Bert E	boarder			M	W	48	D				N	Y	Y	PA		NOR	NOR	NOR	NOR	Y		Y	Traveler	Comercial	W		
			W. Perry YOULL	boarder			M	W	43	S	Un	Un		N	Y	Y	ENG	ENG	ENG	ENG	ENG	ENG	Y		Y	Traveler	Comercial	W		
			HIGGINBOTHAM R.L.	boarder			M	W	26	S				N	Y	Y	FL		FL		FL		Y		Y	Traveler	Comercial	W		
			McNALLY Walter	boarder			M	W	46	S				N	Y	Y	IL		IRE	ENG	IRE	ENG	Y		Y	Book keeper	Factory	W		
			CLEVE Long W	boarder			M	W	65	Wd				N	Y	Y	FL		SC		SC		Y		Y	Foreman	Lumber Mill	W		
			FINCH John L	boarder			M	W	25	S	1919	AI		N	Y	Y	CAN	ENG	CAN	ENG	CAN	ENG	Y		Y	Watch maker	Jewelry Store	?		
			CHAPMAN Frank	boarder			M	W	31	S	1910	N1918		N	Y	Y	CAN	ENG	CAN	ENG	CAN	ENG	Y		Y	printer	Newspaper	W		
			HAYMAN or BENJAMIN Evelyn	boarder			F	W	20	S				N	Y	Y	FL		GA		FL		Y		Y	Teller	Bank	W		
X	25	35	SESSIONS R.N — Jessie — Tramwell	Head wife son	R		M F M	W W W	25 26 3	M M S				N N N	Y Y N	Y Y N	SC FL FL		SC GA SC		SC FL FL		Y Y Y		Y Y Y	Superintendent none none	Saw Mill	W		
231	26	36	EDWARD? ?? — Gertrude F — William J — Gertrude M	Head wife son daughter	O	F	M F M F	W W W W	35 33 13 11	M M S S				N N Y Y	Y Y Y Y	Y Y Y Y	NY NY NY NY		NY ENG NY NY	ENG	ENG IRE NY	ENG	ENG ENG	Y Y Y Y		Y Y Y Y	Book keeper none newspaper None	Sou. Utilities sales man	W	W
X	27	37	FLINN Jack — Delka	Head wife	Un		M F	W W	33 21	M M				N N	Y Y	Y Y	FL TX		FL TX		FL TX		Y Y		Y Y	packer none	of cigars	W		
230	28	38	Le HARDY B. C. — Amelia — Blanche — Mammie — Frank — Marguerita	Head Wife daughter daughter son daughter	Un		M F F F M F	W W W W W W	51 49 24 18 11 9	M M S S S S				N N N Y Y Y	Y Y Y Y Y Y	Y Y Y Y Y Y	GA FL FL FL FL FL		BEL SC GA	FRE	GA SC FL		Y Y Y Y Y Y		Y Y Y Y Y Y	engineer None Book keeper Book keeper None None	Civil Store Sou. Utilities	W	W	
		39	MARVIN C.B.	Head			M	W	38	M				N	Y	Y	SC		SC		SC		Y		Y	Superintendent	Gas Plant	W		

Florida **FOURTEENTH CENSUS OF THE UNITED STATES: 1920—POPULATION**

Putnam County Precinct 14 Incorporated Place Palatka City Ward 3 Supervisor's District 44 Page 204
 Enumerated on the 3rd day of January, 1920 Ileen Turner, Enumerator Enumeration District 151 Sheet 2B

LOCATION.		NAME.		RELATION	HOME.	PERSONAL				CITIZEN-EDUCA			NATIVITY & MOTHER TONGUE						OCCUPATION						
Dwelling	Family				OwneRent	Sex	Race	Age last birthday	Marital Status	Yr. Immn.	Ship Natr./ Alien	Yr. Natr.	Att. Sch. Read	Write	Birth Place Person	Language	Birth Place Father	Language	Birth Place Mother	Language	Abil. to Speak English	Trade, Profes- sion, Work	Industry, business, or establi- shment	Employer Salary/ Wage	# Farm Schedule
				Irene	wife		F	W	26	M			N	Y	Y	IN		IN		IN	Y	none			
				Constantine	son		M	W	2/12	S			N	N	N	FL		SC		IN	Y	None			
224	28	39		MEISMER C.H.	Head	O	Un	M	W	50	M		N	Y	Y	IA		GER	GER	ENG	ENG	Y	Barber	barber shop	OA
				Florence	wife		F	W	48	M			N	Y	Y	FL		FL		FL	Y	none			
				PACETTI Emma May	niece		F	W	16	S			Y	Y	Y	FL		FL		FL	Y	None			
X	29	40		THAMES Henry E	Head	R		M	W	30	M		N	Y	Y	AL		AL		US	Y	carpenter	house	W	
				Mattie B	wife		F	W	30	M			N	Y	Y	AL		NC		AL	Y	none			
				Bertie O	daughter		F	W	9	S			Y	Y	Y	AL		AL		AL	Y	None			
				Henry C	son		M	W	7	S			Y	Y	Y	FL		AL		AL	Y	None			
				David M	son		M	W	3	S			N	N	N	FL		AL		AL	Y	None			
				Ralph B	son		M	W	19/12	S			N	N	N	FL		AL		AL	Y	None			
X	30	41		THOMAS Valery B	Head	Un		M	W	33	M		N	Y	Y	FL		AL		AL	Y	Mechanic	Automobile	OA	
				Myrtle	wife		F	W	27	M			N	Y	Y	WI		WI		WI	Y	none			
				Valery Jr.	son		M	W	5	S			N	N	N	WI		FL		WI	Y	none			
				Elizabeth	daughter		F	W	3	S			N	N	N	FL		FL		WI	Y	none			
				Rodger	son		M	W	3	S			N	N	N	FL		FL		WI	Y	none			
	31	42		HANCOCK Lorina	Head	Un		F	W	40	Wd		N	Y	Y	GA		GA		GA	Y	laundress	at home	W	
				WADE Agnes	daughter		F	W	16	S			N	Y	Y	GA		GA		GA	Y	operator	telephone	W	
				HANCOCK Monnie	daughter		F	W	12	S			Y	Y	Y	FL		FL		GA	Y	none			
				Hazel	daughter		F	W	5	S			N	N	N	FL		FL		GA	Y	none			
X	32	43		BASSET George W	Head	R		M	W	60	M		N	Y	Y	SC		US		US	Y	yard	A.C.L. clerk	W	
				Corinne	wife		F	W	54	M			N	Y	Y	AL		AL		GA	Y	none			
500	33	44		BULLARD Jennie	Head	R		F	W	32	Wd		N	Y	Y	AL		US		GA	Y	Operator	Telephone	W	
				Byron	son		M	W	4	S			N	N	N	AL		AL		AL	Y	None			
				FREDRICK Etta	sister		F	W	40	Wd			N	Y	Y	AR		US		GA	Y	House keeper	Private family	W	
X	34	45		BRAMHALL John H	Head	R		M	W	26	S		N	Y	Y	FL		IL		GA	Y	Driver	Hdw.Truck	W	
				Tonny L	mother		F	W	54	Wd			N	Y	Y	GA		GA		GA	Y	Saleslady	Toilet goods	W	
	35	46		REYNOLDS																					
				[6 blank lines]																					
X	36	47		JENKINS William W	Head	R		M	W	59	M		N	Y	Y	KY		KY		KY	Y	Black smith	Lumber Co.	W	
				Ellen N	wife		F	W	47	M			N	Y	Y	TN		TN		KY	Y	none			
X	37	48		GREEN Mattie	Head	R		F	W	34	Wd		N	Y	Y	FL		NC		GA	Y	Connuity	Free Masons		
				William P	son		M	W	10	S			Y	Y	Y	FL		FL		FL	Y	None			
				George W	son		M	W	8	S			Y	Y	Y	FL		FL		FL	Y	None			
				Mildred	daughter		F	W	5	S			N	N	N	FL		FL		FL	Y	None			
				Harold	son		M	W	5	S			N	N	N	FL		FL		FL	Y	None			
316	38	49		JOHNSON Landis S	Head	R		M	W	48	M		N	Y	Y	FL		FL		FL	Y	Contractor	Dwelling	OA	
				Sadie R	wife		F	W	34	M			N	Y	Y	FL		FL		FL	Y	none			
				James	son		M	W	13	S			Y	Y	Y	FL		FL		FL	Y	None			
				Jesse S. Jr.	son		M	W	6?	S			N	N	N	FL		FL		FL	Y	None			
X	39	50		KNIGHT Horace	Head	R		M	W	28	M		N	Y	Y	FL		GA		FL	Y	clerk	F.E.C. Office	W	
				Margorie	wife		F	W	21	M			N	Y	Y	FL		GA		FL	Y	none			
				Gerald	son		M	W	2/12	S			N	N	N	FL		FL		FL	Y	None			
112	40	51		PEARCE Author O	Head	R		M	W	28	M		N	Y	Y	FL		ME		AR	Y	Electrician	Automobile		
				Metta Mae	wife		F	W	26	M			N	Y	Y	TN		SC		TN	Y	none			
X	41	52		PORTER Henry B	Head	R		M	W	51	M		N	Y	Y	SC		US		US	Y	Overseer	Saw Mill	W	

Main

North First Street

FOURTEENTH CENSUS OF THE UNITED STATES: 1920—POPULATION

LOCATION.			NAME.	RELATION.	HOME.	PERSONAL DESCRIPTION.				CITIZENSHIP.	EDUCATION.			NATIVITY & MOTHER TONGUE.						OCCUPATION.				
Dwelling	Family				Own/Rent	Sex	Race	Age last birthday	Marital Status	Yr. Imm. Nat. or Alien	Yr. Nat.	Att. Sch. Read	Write	Birth Place Person	Language	Birth Place Father	Language	Birth Place Mother	Language	Able to Speak English	Trade, Profession, Work	Industry, business, or establishment	Employer Salary/Wage	# Farm Schedule
112	41	52	PORTER Mary	wife	R	F	W	52	M			N	Y	Y	TN	TN	TN			Y	none			
			— Cornellius	son		M	W	10	S			Y	Y	Y	FL	SC	TN			Y	None			
106	42	53	SWINDELL Samuel W	Head	R	M	W	64	M			N	Y	Y	FL	SCOT	SCOTCH	NC		Y	Foreman	G.S.&F. Track	W	
			— Sarah F	wife		F	W	72	M			N	Y	Y	FL	GA	FL			Y	none			
Mulholland Park	X	43	MULHOLLAND Mary	Head	O Un	F	W	65	S	Un Un		N	Y	Y	CAN	ENG	SCOT	ENG	CAN	ENG	Y	none		
			RIVERO Edlmira	Adpt Dau		F	W	22	S	Un Un		N	Y	Y	CUB	SPANISH	SPA	SPA	CUB	SPA	Y	teacher	High School	W
	X	44	SHERMAN John A	Head	R	M	W	27	M				N	Y	Y	MI	MI	CAN	ENG	Y	accountant	Sou Utilities	W	
			— Gertrude T	wife		F	W	25	M				N	Y	Y	NE	IA	WI			Y	none		
			LARSON Cawd E	Head	R	M	W	38	M				N	Y	Y	NY	FRA	FRE	FRA	FRE	Y	accountant	Sou Utilities	W
			— Effie C [or LARRON]	wife		F	W	28	M				N	Y	Y	FL	FL	FL			Y	none		
X	45	56	GRIGGS Wallace H.	Head	R	M	W	26	M			N	Y	Y	FL	ME	ME			Y	Teller	Bank	W	
			— Hazel	wife		F	W	18	M			N	Y	Y	OH	OH	OH			Y	none			
X	46	57	DUNSFORD John L	Head	O Un	M	W	62	M	Un Un		N	Y	Y	CAN	ENG	ENG	ENG	CAN	ENG	Y	Supertendent	Cemetery	W
			— Emeline	wife		F	W	56	M	Un Un		N	Y	Y	CAN	ENG	IRISH	ENG	CAN	ENG	Y	none		
X	47	58	CHRISTENSEN Andrew	Head	R	M	W	39	M	1880 Na		N	Y	Y	DEN	DANISH	DEN	DAN	DEN	DAN	Y	Attorney	Assets Com. Co	W
			— Isabella	wife		F	W	38	M			N	Y	Y	UT	US	WAL	ENG		Y	none			
			— Marguerite	daughter		F	W	7	S			Y	Y	Y	WA	DEN	DAN	UT		Y	None			

CUB - Cuba CAN - Canada ENG - England DEN - Denmark FRA - France SCOT - Scotland SPA - Spain WAL - Wales

No listings on Page 205, Sheet 3 B

LOCATION.	NAME.		RELATION	HOME.	PERSONAL					CITIZEN.	EDUCA.			NATIVITY & MOTHER TONGUE						OCCUPATION			
	Dwelling	Family			Own/Rent	Mortgage/Free	Sex	Race	Age last birthday		Marital Status	Yr. imm.	Ship/Aben/Yr. Nat.	Att. Sch. Read Write	Birth Place Person	Language	Birth Place Father	Language	Birth Place Mother	Language	Able to speak English	Trade, Profession, Work	Industry, business, or establishment
South First St.	107	48 59	AMES Joseph — Minnie M — Charles A	Head mother uncle	R	M W	45 D				N Y Y	MN	OH	NY	Y	Engineer	Steam	W					
		49 60	GREG Mary HUTHINS Anna	Head daughter	R	F W	71 Wd				N Y Y	NY	CT	VT	Y	none							
		61	SILES R.D. — Effa M	boarder boarder		M W	30 M					N Y Y	OH	OH	OH	Y	Cable Inspector	Telephone	W				
Lemon	X	50 62	GORAIEB B — Barbara — Sada — Alice — Eva	Head wife daughter daughter daughter	Un	M W	52 M	1909 P	1909		N Y Y	MtLE ARA	MtLE ARA	MtLE ARA	Y	Chief operator	Sou B Teleph	W					
						F W	29 M	1909 A1			N Y Y	MtLE ARA	MtLE ARA	MtLE ARA	Y	manager	Fruit Store	OA					
						F W	10 S				Y Y Y	NY	MtLE ARA	MtLE ARA	Y	None							
						F W	9 S				Y Y Y	NY	MtLE ARA	MtLE ARA	Y	None							
	??	63	MANSOUR J.S.	Head	Un	M W	47 S	Un Un			N Y Y	SER ARABIC	SER ARA	SER ARA	-	Merchant	Fruit Store	OA					
South Second St	113	51 63	COTHRON William A — Mabel — Pearl — Ruby — Edna — Simon — Florence	Head wife daughter daughter son daughter	Un	M W	34 M				N Y Y	FL	FL	FL	Y	Fishing	St. Johns R	OA					
						F W	28 M				N Y Y	FL	SC	FL	Y	none							
						F W	10 S				Y Y Y	FL	FL	FL	Y	None							
						F W	6 S				N N N	FL	FL	FL	Y	None							
						F W	3 S				N N N	FL	FL	FL	Y	None							
Madison	121	52 64	PARKER Clyde E.	Head	Un	M W	31 S				Y Y Y	IN	IN	IN	Y	painter	Roof & Stack	W					
	107	53 65	FERGUSON Walter — Cora — Elizabeth — Margerie	Head wife daughter daughter	R	M W	28 M				N Y Y	AL	US	AL	Y	Moulder	at Foundry	W					
						F W	23 M				N Y Y	OH	OH	OH	Y	none							
						F W	5 S				N N N	OH	OH	OH	Y	None							
N. Second	??	54 66	SUEY Joseph W	Head	R	M Ch	47 M	Un A1			N Y Y	CHI CHINESE	CHI CHI	CHI CHI	Y	Laundry man	Laundry	OA					
		55 67	NEATE E.W. — Alma — Erminie	Head wife daughter	R	M W	30 M				N Y Y	MI	ENG	ENG	MI	Y	Accountant	Sou Utilities	W				
		56 68	BAKER Walter R — Lillie	Head wife	Un	M W	31 M				N Y Y	FL	SC	FL	Y	Fish Dealer		OA					
North Second St Academy		57 69	CREVANS D.G. — Florence F — DuVal G. Jr. — William M — John F — Mary V — Rutherford T [?]	Head wife son son son daughter son	R	M W	44 M				N Y Y	AR	MO	AR	Y	Superintendent	Academy	W					
						F W	34 M				N Y Y	TN	TN	TN	Y	none							
						M W	13 S				Y Y Y	TN	AR	TN	Y	None							
						M W	11 S				Y Y Y	TN	AR	TN	Y	None							
						M W	7 S				Y Y Y	TN	AR	TN	Y	None							
						F W	5 S				N N N	TN	AR	TN	Y	None							
						M W	10 1/2 S				N Y Y	TN	AR	TN	Y	None							
		70	GASS [?] Henry M — Marguerite	Head wife	R	M W	32 M					N Y Y	GA	SC	SC	Y	Teacher	Academy	W				
						F W	28 M					N Y Y	TN	TN	TN	Y	None						
		71	SCOFIELD Frank L — Dorothy H — Frank L. Jr.	Head wife son	R	M W	27 M					N Y Y	DC	VT	MO	Y	Army Off.	Academy	W				
					F W	24 M					N Y Y	TN	TN	TN	Y	none							
					M W	1/2 S					N Y Y	TN	DC	TN	Y	None							
	72	SMITH Dane F	Head	R	M W	24 S					N Y Y	AL	NY	CT	Y	Instuctor	Academy	W					
	73	ERNEST Blair Jr.	Head	R	M W	25 S					N Y Y	PA	PA	PA	Y	Instuctor	Academy	W					
	74	JACKSON Stanley H — Jewil	Head wife	R	M W	29 M					N Y Y	VA	VA	VA	Y	Instuctor	Academy	W					
					F W	29 M					N Y Y	VA	VA	AL	Y	none							
	75	MacLEAN Stuart	Head	R	M W	47 S					N Y Y	SC	US	US	Y	Instuctor	Academy	W					
	76	MASTON Samuel H	Head	R	M W	21 S					N Y Y	KY	KY	KY	Y	Instuctor	Academy	W					
	77	BEARDEN Elias	Head	R	M W	29 S					N Y Y	TN	TN	TN	Y	Instuctor/Chaplin	Academy	W					

FOURTEENTH CENSUS OF THE UNITED STATES: 1920—POPULATION

LOCATION.			NAME.	RELATION.	HOME.	PERSONAL.				CITIZEN- SHIP			EDUCA- TION			NATIVITY & MOTHER TONGUE						OCCUPATION				
Dwelling	Family				Own/Rent	Mortgage/Free	Sex	Race	Age last birthday	Marital Status	Yr. immi. Natu./Alien	Yr. Natu.	All. Sch. Read	Write	Place Person	Language	Birth Place Father	Language	Birth Place Mother	Language	Abile to Speak English	Trade, Profes- sion, Work	Industry, business, or establish- ment	Employer Salary/ Wage	# Farm Schedule	
S. Second St.	Academy	78	GILLESPIE Victor R — Lunette — Lunette	Head wife daughter	R		M	W	26	M			N	Y	Y	VA	VA	VA	VA	VA	VA	Y	Teacher	Academy	W	
		79	OLSSON Harry L — Fayette P — Fayette K	Head wife daughter	R		M	W	32	M				N	Y	Y	KS	IL	IL	IL	IL	Y	Teacher	Academy	W	
		80	SALE Ernest A. Jr	Head	O		M	W	20	S				N	Y	Y	VA	VA	VA	VA	VA	Y	Instructor	Academy	W	
	80	FASICH Clyde A	Head	R		M	W	32	S				N	Y	Y	PA	PA	PA	PA	PA	Y	Instructor	Academy	W		
		DAHLSTRON Henry A — Martha	Head wife	R		M	W	36	M	1911 Pa 1886 Al			N	Y	Y	SWE	SWE	SWE	SWE	SWE	SWE	Y	Instructor	Academy	W	
			RANKIN Colin D — Isadora — Eileen	Head wife daughter	R		M	W	30	M	1890 Na		N	Y	Y	CAN	ENG	CAN	ENG	CAN	ENG	Y	manager	Dry Dock	W	
	104	2	2	MOODIE Ruby	daughter			F	W	15	S			Y	Y	FL	GA	FL	FL	FL	Y	None				
				TAYLOR Henry W	Head	R		M	W	64	Wd			N	Y	Y	OH	OH	OH	OH	OH	Y	Brick Mason		OA	
			82	HOMEL George I	Head	R		M	W	53	Wd			N	Y	Y	NY	NY	NY	NY	NY	Y	Clerk	Bank	W	
	420	34	34	ESTEY Ward S	lodger	R		M	W	24	S	1909 Na		N	Y	Y	CAN	ENG	CAN	ENG	CAN	ENG	Y	Salesman	Drug Store	W
	24	34	HILLIARD John W	lodger	R		M	W	45	S			N	Y	Y	US	US	US	US	US	Y	Manager	Insurance ?	W		
	24	34	BAUER Grover A	lodger	R		M	W	32	S			N	Y	Y	FL	GER	GER	FL	FL	Y	Operator	Telegraph	W		
215	?	7	HERNDON James E	boarder	R		M	W	65	Wd			N	Y	Y	VA	VA	VA	VA	VA	Y	Metal Worker	Plumbing Shop	W		
420	24	34	METZ Caesar H.	boarder	R		M	W	31	S			N	Y	Y	TX	TX	TX	TX	TX	Y	Auditor	Traveling	W		

Here ends the Enumeration of Precinct 14.

CAN - Canada GER - Germany SWE - Sweden

FOURTEENTH CENSUS OF THE UNITED STATES: 1920—POPULATION

Florida Putnam County Precinct 15 Incorporated Place Palatka City Ward 4 Supervisor's District 44 Page 207
 Enumerated on the 6th day of January, 1920 Ileen Turner, Enumerator Enumeration District 151 Sheet 1A

LOCATION.			NAME.	RELATION.	HOME.		PERSONAL.				CITIZEN.			EDUCATION.		NATIVITY & MOTHER TONGUE.					OCCUPATION.		# Farm Schedule			
Dwelling	Family				Own/Rent	Mortgage/Free	Sex	Race	Age last birthday	Marital Status	Yr. Imm.	Nat. or Alien	Yr. Nat.	Att. Sch.	Read	Write	Birth Place Person	Language	Birth Place Father	Language	Birth Place Mother	Language		Ab. to Sp. English	Trade, Prof., or Work	Industry, business, or establishment
North Second Street	214	1	1	MOSLEY Edward	Head	R	M	W	28	M			N	Y	Y	FL	FL	FL	FL	FL	FL	Y	Sales man	Furniture	W	
				— Dora O	wife		F	W	21	M			N	Y	Y	AL	AL	AL	AL	AL	AL	Y	none			
				— Theresa	daughter		F	W	2	S			N	N	N	FL	FL	AL	AL	AL	AL	N	None			
	X	2	2	LIVINGSTON Charlie M	Head	R	M	W	37	M			N	Y	Y	PA	AL	FL	FL	FL	FL	Y	Chief	Policeman	W	
				— Etta J.	wife		F	W	31	M			N	Y	Y	SC	SC	SC	SC	SC	SC	Y	none			
				— Hazel M.	daughter		F	W	32 1/2	S			N	N	N	FL	PA	SC	SC	SC	SC	Y	rents	Apartments	W	
	216	3	3	BENET Mary F.	Head	O	F	F	W	79	Wd		N	Y	Y	SC	SC	SC	SC	SC	SC	Y	Rents	Apartments	W	
X	4	4	4	STACKLEATHER Susan	Head	R	F	W	61	Wd			N	N	N	NC	NC	NC	NC	NC	NC	Y	laundress	at home	OA	
	228	5	5	ROSS Edward P.	Head	O	F	M	W	33	M		N	Y	Y	FL	AL	FL	FL	FL	FL	Y	Cashier	Bank	W	
				— Maude K	Wife		F	W	33	M			N	Y	Y	FL	SC	FL	FL	FL	FL	Y	none			
				— Joan	daughter		F	W	11 1/2	S			N	N	N	FL	FL	FL	FL	FL	FL	N	None			
				KENERLY Leila	Mother-in-law		F	W	62	Wd			N	Y	Y	FL	GA	GA	GA	GA	GA	Y	none			
				HICKMAN Mary	Grandmother		F	W	85	Wd			N	Y	Y	GA	GA	RI	RI	RI	RI	Y	None			
				SHOW Henry	Uncle		M	W	80	Wd			N	Y	Y	GA	GA	RI	RI	RI	RI	Y	Manager	Hdw. Co	OA	
	218	6	6	WAYMER Frank E	Head	R	M	W	50	S			N	Y	Y	WV	VA	ME	ME	ME	ME	Y	Operator	Saw Mill	OA	
				— Satina A	mother		F	W	74	Wd			N	Y	Y	ME	ME	ME	ME	ME	ME	Y	none			
				— Hope	sister		F	W	37	S			N	Y	Y	WV	VA	ME	ME	ME	ME	Y	None			
X	7	7	7	GILBERT Marvin L	Head	R	M	W	22	S			N	Y	Y	FL	GA	GA	GA	GA	GA	Y	Truck driver	fire engine	W	
				GILBERT Auske W	brother		M	W	25	S			N	Y	Y	FL	GA	GA	GA	GA	GA	Y	clerk	Book Store	W	
	200	8	8	BANKS William J	Head	R	M	W	54	M			N	Y	Y	CT	CT	GA	GA	GA	GA	Y	Contractor	House	OA	
				— Bertha	wife		F	W	33	M			N	Y	Y	WY	MO	NY	NY	NY	NY	Y	none			
				MCCORKEL James F	Head	R	M	W	35	M			N	Y	Y	NC	FL	GA	GA	GA	GA	Y	Book keeper	Sou. Utilities	W	
				— Irine	Wife		F	W	27	M			N	Y	Y	FL	FL	GA	GA	GA	GA	Y	None			
	202	9	9	USINA Anthony	Head	O	F	M	W	62	S			N	Y	Y	FL	FL	FL	FL	FL	Y	Real Estate	at home	OA	
				STELTS Florence	Head	R	F	W	46	D			N	Y	Y	SC	ME	SC	SC	SC	SC	Y	Sales Lady	Dept. Store	W	
				— Elmer H	son		M	W	15	S			Y	Y	Y	FL	SC	SC	SC	SC	SC	Y	None			
				— George G	son		M	W	12	S			Y	Y	Y	FL	SC	SC	SC	SC	SC	Y	None			
	214	10	10	FRY Lizzie A	Head	O	F	F	W	66	Wd			N	Y	Y	FL	FL	FL	FL	FL	Y	none			
				SHELLY Edward C	Son-in-law		M	W	42	M			N	Y	Y	FL	IRE	ENG	FL	FL	FL	Y	Mechanic	Automobile	W	
				— Maude	daughter		F	W	32	M			N	Y	Y	FL	ENG	ENG	FL	FL	FL	Y	none			
				— Helen	grand D		F	W	3	S			N	N	N	FL	FL	FL	FL	FL	FL	Y	None			
				— James	grand son		M	W	12 1/2	S			N	N	N	FL	FL	FL	FL	FL	FL	Y	None			
	216	11	11	SHELLY John A	Head	O	F	M	W	40	M			N	Y	Y	FL	IRE	ENG	FL	FL	Y	Salesman	Clothing Store	W	
				— Nellie E	wife		F	W	39	M			N	Y	Y	FL	ENG	ENG	FL	FL	FL	Y	none			
				— Walter A	son		M	W	12	S			Y	Y	Y	FL	FL	FL	FL	FL	FL	Y	news boy	newspaper	W	
				— Mary E	daughter		F	W	8	S			Y	Y	Y	FL	FL	FL	FL	FL	FL	Y	None			
				— Joseph A	son		M	W	4	S			N	N	N	FL	FL	FL	FL	FL	FL	Y	None			
	220	12	12	AULY May	Head	O	F	F	W	57	Wd			N	Y	Y	IA	IN	IA	IA	IA	Y	none			
North 4th Street	207	13	13	BARNETT Walter H.	Head	R	M	W	40	M			N	Y	Y	VA	OH	VA	VA	VA	VA	Y	Fireman	R.R. engine	W	
				— Hettie C.	wife		F	W	30	M			N	Y	Y	VA	VA	VA	VA	VA	VA	Y	none			
				— Myrtle	daughter		F	W	15	S			Y	Y	Y	VA	VA	VA	VA	VA	VA	Y	None			
				— Samantha	daughter		F	W	12	S			N	Y	Y	VA	VA	VA	VA	VA	VA	VA	Y	None		
				— Voney	daughter		F	W	6	S			N	Y	Y	VA	VA	VA	VA	VA	VA	VA	Y	None		
					— Baby	daughter		F	W	7 1/2	S			N	N	N	FL	US	US	US	US	US	-	None		
				TURNER Charlie	Father-law		M	W	59	M			N	Y	Y	VA	US	VA	VA	VA	VA	Y	Fireman	Saw Mill	W	
				— Eliza	Mother-law		F	W	Un	M			N	Y	Y	VA	VA	VA	VA	VA	VA	Y	none			
	226	14	14	GRANGER Jane E	Head	O	F	F	W	75	Wd			N	Y	Y	SC	SC	SC	SC	SC	Y	rent	Sleeping room	OA	
				BECKS Mary M	daughter		F	W	50	Wd			N	Y	Y	FL	SC	SC	SC	SC	SC	Y	None			
Reid	??	15	15	SLAUGHTER William P	Head	R	M	W	49	M			N	Y	Y	GA	GA	GA	GA	GA	GA	Y	Inspector	of lumber	W	
				— Mary	wife		F	W	47	M			N	Y	Y	FL	SCOT	SCO	SCOT	SCO	SCO	Y	none			

FOURTEENTH CENSUS OF THE UNITED STATES: 1920—POPULATION

LOCATION.	NAME.		RELATION	HOME.	PERSONAL DESCRIPTION.					CITIZENSHIP	EDUCATION	NATIVITY & MOTHER TONGUE						OCCUPATION						
	Dwelling	Family			Own/Rent	Mortgage/Free	Sex	Race	Age last birthday			Marital Status	Yr. Imm.	Ship	Yr. Nat.	Alt. Sch.	Read	Write	Birth Place	Language	Birth Place	Language	Birth Place	Language
Main	212	47	47	POOLE Samuel E	Head	R	M	W	40	M		N	Y	Y	GA	GA	GA	Y	Division Line	Telegraph	W			
				— Ella B	wife							N	Y	Y	FL	PA	CT	Y	none					
				— Norma M	daughter							N	N	N	FL	GA	FL	Y	none					
Reid Street	365	50	50	CURRIE Covada E	Head	O	F	M	W	39	M		N	Y	Y	GA	GA	GA	Y	Operator	turpentine Still	OA		
				— Mamie	wife							N	Y	Y	GA	GA	GA	Y	none					
				— Ophelia	daughter							Y	Y	Y	MS	GA	GA	Y	None					
				— George	son							Y	Y	Y	FL	GA	GA	Y	None					
			SMOAK Covada	nephew								Y	Y	Y	SC	SC	GA	Y	None					
Madison	209	51	51	TEAFF Austin L	Head	O	F	M	W	40	M		N	Y	Y	AR	US	US	Y	Sales man	Furniture Store	OA		
				— Georgia	Wife							N	Y	Y	FL	GA	FL	Y	none					
	X	52	52	HUDSON Charles C	Head	O	M	M	W	46	M		N	Y	Y	GA	GA	GA	Y	President	Grain Co.	OA		
				— Ethel	Wife							N	Y	Y	GA	GA	GA	Y	none					
				— Josephine	daughter							N	N	N	FL	GA	GA	Y	None					
			— Sarah F	daughter							N	N	N	FL	GA	GA	Y	None						
			— Charles C. Jr.	son							N	Y	Y	FL	GA	FL	Y	Salesman	Grocery Store	W				
			HOLCOMBE Joseph F	Father in law							N	Y	Y	GA	SC	SC	Y	Bookkeeper	Grain Co	OA				
North 3rd Street	320	53	53	METCALFE Willie	Head	O	F	F	W	50	S		N	Y	Y	FL	FL	FL	Y	Rent	Apartments	OA		
				LIVINGSTON Daisy	cousin							N	Y	Y	FL	FL	FL	Y	sales lady	Dept. Store	W			
	X	54	54	PEARSON Charles	Head	R	M	W	43	M	1892 Na		N	Y	Y	NC	NC	NC	Y	Engineer	Civil	W		
				— Marguerite	wife							N	Y	Y	BRA	POR	NC	Y	none					
				— Alden	son							Y	Y	Y	NC	NC	BRA	Y	None					
				— Charles	son							Y	Y	Y	NC	NC	BRA	Y	None					
				— Lillian	daughter							Y	Y	Y	NC	NC	BRA	Y	None					
X	55	55	GRAHAM Emmons	Head	R	M	W	28	M			N	Y	Y	WV	WV	WV	Y	Manager	Sou. Utilities	W			
			— Augusta	wife							N	Y	Y	VA	WV	WV	Y	none						
			— William L	son							N	N	N	WV	WV	VA	Y	None						
X	56	56	HICKS Marvin B	Head	R	M	W	31	M			N	Y	Y	TN	US	US	Y	Salesman	Commercial	W			
			— Mattie	wife							N	Y	Y	GA	GA	GA	Y	none						
			— Marvin B Jr	son							N	N	N	GA	TN	GA	Y	None						
	346	57	57	BROWN Philip K	Head	R	M	W	34	M		N	Y	Y	FL	FL	FL	Y	Salesman	Commercial	W			
				— Annie M	wife						N	Y	Y	FL	FL	FL	Y	none						
				— Philip K Jr	son						N	N	N	FL	FL	FL	Y	None						
				— Oreon W.	son						N	N	N	FL	FL	FL	Y	None						
Madison	307	58	58	FERRELL Edgar D.	Head	R	M	W	29	M		N	Y	Y	AL	GA	AL	Y	Manager	Grocery Co	W			
				— Harriet C	wife							N	Y	Y	GA	GA	GA	Y	none					
				— Edgar D Jr	son							N	N	N	FL	AL	GA	Y	None					
	219	59	59	CANTRELL Llano	Head	R	M	W	38	M		N	Y	Y	AL	SC	SC	Y	Agent	Agricultural	W			
			— Carrie D	wife							N	Y	Y	AL	AL	MS	Y	none						
			— Catherine	daughter							N	N	N	FL	US	FL	Y	None						
			JAMES Ellen	sis in law							N	Y	Y	AL	AL	MS	Y	Stenographer	Book Store	W				
X	60	60	HANLY Weldon	Head	R	M	W	39	M			N	Y	Y	GA	GA	GA	Y	Electrical	Engineer	W			
			— Blanche	wife							N	Y	Y	GA	GA	GA	Y	none						
			— Frances	daughter							Y	Y	Y	GA	GA	GA	Y	None						
			— Weldon Jr	son							Y	Y	Y	FL	GA	GA	Y	newsboy	paper	W				
N. 3rd St	??	61	61	BOND John T.	Head	O	F	M	W	52	M		N	Y	Y	FL	FL	FL	Y	merchant	Dry Goods	OA		
				— Olive A	wife							N	Y	Y	PA	OH	MD	Y	none					
				— Nellie	daughter							Y	Y	Y	FL	FL	PA	Y	None					
				— Lillian	daughter							Y	Y	Y	FL	FL	PA	Y	None					
				— Helen G	daughter							Y	Y	Y	FL	FL	PA	Y	None					
	62	62	THOMPSON Weber I.H.	Head	R	M	W	36	S			N	Y	Y	FL	MD	GA	Y	Rector	St. Mark's Ch	W			

FOURTEENTH CENSUS OF THE UNITED STATES: 1920—POPULATION

LOCATION.	NAME.		RELATION.	HOME.		PERSONAL DESCRIPTION.				CITIZENSHIP.		EDUCATION.		NATIVITY & MOTHER TONGUE.					OCCUPATION.			# Farm Schedule			
	Dwelling	Family		Own/Rent	Mortgage/Free	Sex	Race	Age last birthday	Marital Status	Yr. Inm.	Natur/ Alien	Yr. Natu.	All Sch	Read	Write	Birth Place Person	Language	Birth Place Father	Language	Birth Place Mother	Language		Ab. to Spe. English	Trade, Profes- sion Work	Industry, business, or establish- ment
North 4th	322	31	31	STANTON Cris C.	son			M	W	18	S		Y	Y	Y	FL	CAN	ENG	ENG	ENG	Y	None			
	419	32	32	COCHRANE Fred C. — Isabella C.	Head wife	R		M	W	27	M		Y	Y	Y	FL	US	US	US	Y	Y	Sales man	Book Store	OA	
	X	33	33	RYAN Charles B. — Caroll G. — Mary E	Head wife daughter	R		M	W	31	M		Y	Y	Y	FL	MA	MA	LA	Y	Y	Sales man	Furniture Store	OA	
North 3rd Street	420	34	34	SPENSER James G — Dorothy — James G. — Martial	Head Wife son son	O F		M	W	31	M		Y	Y	Y	MS	MS	MS	FL	Y	Y	Proprietor	Electric Co	OA	
	400	35	35	HOLDEN Thomas	Head	O M		M	W	64	M	1860 Na Un	Y	Y	Y	ENG	ENG	ENG	ENG	ENG	Y	Y	clerk	Hotel	W
				— Amelia	Wife		F	W	60	M		Y	Y	Y	NJ	ENG	ENG	ENG	ENG	Y	Y	none			
				— Myrtle H	daughter		F	W	33	S		Y	Y	Y	NJ	ENG	ENG	NJ		Y	Y	clerk	Post Office	W	
				— Martha I	daughter		F	W	31	S		Y	Y	Y	FL	ENG	ENG	NJ		Y	Y	Stenographer	Attorney Office	W	
— Hector S	son		M	W	29	S		Y	Y	Y	FL	ENG	ENG	NJ		Y	Y	Accountant	Trafic Bureau	W					
— Clarence	son		M	W	22	S		Y	Y	Y	FL	ENG	ENG	NJ		Y	Y	clerk	Post Office	W					
— Gilbert	son		M	W	19	S		Y	Y	Y	FL	ENG	ENG	NJ		Y	Y	Sales man	Seed Store	W					
North 4th Street	515	36	36	BRUCE Elvira	Head	O M		F	W	49	Wd		Y	Y	Y	SC	SC	SC	SC	Y	Y	none			
	515	36	36	— Jerome	son		M	W	33	S		Y	Y	Y	SC	SC	SC	SC	Y	Y	Manager	Crate Mill	W		
				— Robley	son		M	W	22	S		Y	Y	Y	FL	SC	SC	SC	Y	Y	Salesman	Clothing Store	W		
				— Frank	son		M	W	20	S		Y	Y	Y	FL	SC	SC	SC	Y	Y	none				
				— Fred	son		M	W	16	S		Y	Y	Y	FL	SC	SC	SC	Y	Y	laborer	Crate Mill	W		
				— Helen	daughter		F	W	13	S		Y	Y	Y	FL	SC	SC	SC	Y	Y	None				
X	37	37	FERNSIDE Henry M — June E — Henry M. Jr. — Mary B — Ilor	Head wife son daughter aunt	O F		M	W	35	M		Y	Y	Y	FL	GA	GA	GA	Y	Y	Salesman	Clothing Co	OA		
North 3rd Street	600	38	38	COOPER Reginald H — Helen — John H GEARY Ethel	Head wife son sis-in-law	O F		M	W	51	M	Prior to 1900 Un Prior to 1900 Un	Y	Y	Y	ENG	ENG	ENG	ENG	ENG	Y	Y	Treasurer	Tank Factor [y]	OA
	615	39	39	WATON Judge V	Head	O F		M	W	Un	M		Y	Y	Y	TN	NC	MO	FL	Y	Y	Attorney	Gen Practice	OA	
				— Sophia H [WALTON]	wife		F	W	34	M		Y	Y	Y	FL	NC	FL		Y	Y	none				
				— Sophie	daughter		F	W	8	S		Y	Y	Y	FL	TN	FL		Y	Y	None				
				— Katie Lee	daughter		F	W	6	S		N	N	N	FL	TN	FL		N	N	None				
	— Mary	daughter		F	W	3	S		N	N	N	FL	TN	FL		N	N	None							
	— Lois K	daughter		F	W	13/12	S		N	N	N	FL	TN	FL		N	N	None							
	429	40	40	GINN John A. — Maude V — Violet M — Author B	Head wife daughter son	O F		M	W	32	M		Y	Y	Y	SC	SC	SC	WI	Y	Y	Collector	Insurance	OA	
	491	41	41	JOHNSON Author O	Head	R		M	W	43	M		Y	Y	Y	MI	NOR	NOR	MI	Y	Y	Sales man	Commercial	W	
				— Jessie	wife		F	W	40	M		Y	Y	Y	VA	VA	VA		Y	Y	none				
— Louise				daughter		F	W	18	S		Y	Y	Y	SC	MI	MI		Y	Y	None					
— Catherine				daughter		F	W	17	S		Y	Y	Y	SC	MI	SC		Y	Y	None					
— Alice [or Olive]	daughter		F	W	11	S		Y	Y	Y	SC	MI	SC		Y	Y	None								
417	42	42	OLIVER Robert S — Maude M	Head wife	R		M	W	62	M		Y	Y	Y	IN	TN	TN	NY	Y	Y	Shipping clerk	A.C.L. R.Road at home	W		
			ANDERSON Marguerite	Head	O M		F	W	50	S		Y	Y	Y	FL	TN	KY		Y	Y	Stenographer	Sou Farms	W		

FOURTEENTH CENSUS OF THE UNITED STATES: 1920—POPULATION

LOCATION.			NAME.	RELATION	HOME	PERSONAL				CITIZEN-	EDUCA-	NATIVITY & MOTHER TONGUE						OCCUPATION									
Dwelling	Family				Own/Rent	Mortgage/Free	DESCRIPTION.				SHIP	TATION	Att.Sch	Read	Write	Birth Place Person	Language	Birth Place Father	Language	Birth Place Mother	Language	Able to Speak English	Trade, Profession, Work	Industry, business, or establishment	Employer Salary/Wage	# Farm	Schedule
							Sex	Race	Age last birthday	Marital Status																	
N. 3rd St	X	43	43	ANDERSON Charles.] — Stella	Head wife	R	M	W	27	M		N	Y	Y	FL		FL		FL		Y	Book keeper	Electric Co	OA			
	510	44	44	HILBURN Samuel J — Jessie A — Kathleen	Head wife daughter	O	F	M	W	47	M		N	Y	Y	AR		NC		NC		Y	Attorney	Gen. practice	OA		
								F	W	36	M		N	Y	Y	FL		AL		GA		Y	none				
	X	45	45	MOONEY Robert S — Lavina E.	Head wife	O	F	M	W	74	M		N	Y	Y	PA		PA		PA		Y	carpenter	house	OA		
								F	W	63	M		N	Y	Y	OH		ENG	ENG	ENG	ENG	Y	none				
Madison	X	46	46	MARTIN Marvin H — Fay — Marvin	Head wife son	R	M	W	39	M		N	Y	Y	GA		VA		NC		Y	Manager	Hotel	OA			
								F	W	37	M		N	Y	Y	IL		PA		OH		Y	none				
								M	W	11	S		Y	Y	Y	FL		GA		IL		Y	None				
	X	47	47	WILLIAMS Wms D. — Marie O — Annie G	Head wife daughter	O	F	M	W	50	M		N	Y	Y	SC		US		SC		Y	Conductor	A.C.L. Train	W		
								F	W	38	M		N	Y	Y	SC		SC		SC		Y	none				
								F	W	14	S		Y	Y	Y	FL		SC		SC		Y	None				
				Francis E MOORE Gertrude	daughter sis-in-law			F	W	11	S		Y	Y	Y	FL		SC		SC		Y	None				
								F	W	45	S		N	Y	Y	SC		SC		SC		Y	Nurse	Private	OA		
X	48	48	HILTY George R — Grace M R — Berneice E	Head wife daughter	R	M	W	45	M			N	Y	Y	IL		SWI	GER	SWI	GER	Y	Auditor	Sou Utilities	W			
								F	W	41	M		N	Y	Y	IL		NY		IL		Y	none				
								F	W	24	S		N	Y	Y	IL		IL		IL		Y	None				
				Reese	son			M	W	20	S		?	Y	Y	IL		IL		IL		Y	None				
				George R. Jr	son			M	W	17	S		N	Y	Y	AL		IL		IL		Y	None				
				William H	son			M	W	15	S		Y	Y	Y	AL		IL		IL		Y	None				
				Everett Jay	son			M	W	9	S		Y	Y	Y	NY		IL		IL		Y	None				

End Enumeration

ENG - England SWI - Switzerland

FOURTEENTH CENSUS OF THE UNITED STATES: 1920—POPULATION

Fourth Street

Fifth Street

LOCATION.	NAME.		RELATION	HOME	PERSONAL				SHIP	EDUCA	NATIVITY & MOTHER TONGUE						OCCUPATION								
	Dwelling	Family			Own/rent	Mortgage/Free	Sex	Race			Age last birthday	Marital Status	Yr. Imm.	Nat.	Yr. Nat.	Att. Sch.	Read	Write	Birth Place Person	Language	Birth Place Father	Language	Birth Place Mother	Language	Able to Speak English
216	1	1	LARSEN Andrew	Head	O F	M W	66 S	1902 N 1908	Y Y	DEN	DANISH	DEN	DAN	DEN	DAN	Y	Light house keeper	Gov't Employ	S						
		2	DORSETT John Mary	Head Wife	R	M W	45 M 36 M	Na	Y Y	FL	ENG	ENG	ENG	ENG	Y	Cigar maker	factory	W							
		3	BOILE John Edith	Head Wife	R	M W	22 M 22 M	Na	Y Y	FL	FL	FL	FL	FL	Y	Sales man	Fruit store	S							
		4	COTTINGTON George	Head	R	M W	61 Wd	1907 N 1912	Y Y	ENG	ENG	ENG	ENG	ENG	-	Brick Mason		W							
220	2	5	RODDA Miona BROWN Hazard Ruric	Head Son Son	O F	F W	45 Wd 28 S 26 S	Na	Y Y	OH	ENG	ENG	PA	Y	none										
			RODDA Miona Julia	daughter daughter		F W	22 S 13 S		Y Y Y	FL	ENG	ENG	OH	Y	Postal Clerk	Post Office	S								
400	3	6	HAUGHTON Joseph Theodora	Head Wife	O F	M W	53 M 53 M	Na	Y Y	FL	NC	NC	NC	Y	Druggist	Own Store	OA								
		7	MERRILL Fred Dorothy Lizzie	Head Wife daughter	R	M W	32 M 28 M 6 S	Na	Y Y	IA	MA	IA	IA	Y	Agent	Insurance	S								
410	4	8	MILLICAN J.H. Lallie J.H. Jr.	Head Wife Son	O F	M W	44 M 31 M 11 S	Na	Y Y	NC	NC	NC	NC	Y	Accountant	Bank	W								
			John Francis	Son Son		M W	7 S 1/12 S		Y Y Y	FL	NC	FL	FL	Y	none										
412	5	9	DANCY E.D. Sally Martha Davis	Head Wife daughter Son	R	M W	61 M 58 M 23 S 16 S	Na	Y Y	FL	NC	GA	GA	Y	none										
			Francis	Son		M W	16 S		Y Y Y	FL	FL	GA	GA	Y	Cashier	Dry goods store	S								
508	6	10	McCORMICK Sam Francis Sam Jr.	Head Wife Son	O M	M W	43 M 40 M 15 S	Na	Y Y	SC	SC	SC	SC	Y	Clerk	R.R. Office	W								
			Harry W. George F.	Son Son		M W	11 S 7 S		Y Y Y	SC	SC	SC	SC	Y	none										
512	7	11	MURPHY John Jessica Rita	Head Wife daughter	R	M W	35 M 33 M 2 S	Na	Y Y	NY	NY	IRISH	NY	Y	Real Estate	Land	OA								
			MACRAE Florence	daughter		F W	14 S		Y Y Y	NY	NY	NY	NY	Y	none										
516	8	12	NERWICH Hyman Mabel Emily	Head Wife daughter	R	M W	38 M 35 M 14 S	Un Na	Y Y	ENG	ENG	ENG	ENG	Y	Editor	Newspaper	OA								
			Joseph Constance	Son daughter		M W	11 S 6 S	Un Na	Y Y Y	CAN	ENG	ENG	ENG	Y	none										
208	9	13	WILKINSON Bryant Irine Elma	Head Wife Son	R	M W	46 M 19 M 19 S	Na	Y Y	FL	GA	FL	FL	Y	Blacksmith	Own Shop	OA								
			Joseph Winnie Beatrice	Son daughter daughter		M W	17 S 16 S 14 S		Y Y Y	FL	FL	FL	FL	Y	night watchman	R.R. Shop	W								
			Ona	daughter		F W	2 S		Y Y Y	FL	FL	FL	FL	Y	Salesman	Grocery Store	W								
			HURSE Benard	Grandson		F W	5 S		-	FL	FL	FL	FL	Y	none										
212	10	14	RIVERS Hannah LEE Fletcher [Blank]	Head Boarder Boarder	O M	F Mu	60 Wd 29 M 36 M		Y Y	NC	NC	NC	NC	Y	Dressmaker	at home	W								
						M Mu	29 M		Y Y	FL	FL	FL	FL	Y	Porter	Bank	S								
						F Mu	36 M		Y Y	FL	FL	NC	NC	Y	none										

Florida **FOURTEENTH CENSUS OF THE UNITED STATES: 1920—POPULATION**

Putnam County Precinct 23 Incorporated Place Palatka City Ward 5 Supervisor's District 4 Page 210
 Enumerated on the 2 & 3 day of January, 1920 Jessie Rogero, Enumerator Enumeration District 152 Sheet 1B

LOCATION.	NAME.		RELATION	HOME.	PERSONAL DESCRIPTION.					CITIZENSHIP	EDUCATION			NATIVITY & MOTHER TONGUE						OCCUPATION				
	Dwelling	Family			Sex	Race	Age last birthday	Marital Status	Yr. Imm.		Natur./Alien	Yr. Natu.	All. Sch.	Read	Write	Birth Place Person	Language	Birth Place Father	Language	Birth Place Mother	Language	Able to Speak English	Trade, Profession, Work	Industry, business, or establishment
212	10	14	RIVERS Charlie Willie	Son daughter		M Mu	33 S		Na	Y Y	FL	FL	NC	Y	Porter	Bank	W							
			PUNER Fred	Adpt Son		M Mu	35 S		Na	Y Y	FL	FL	SC	Y	musician	Teacher	W							
214	11	15	DURHAM Susie	Head	R	F B	34 S			Y Y	NC	NC	NC	Y	Manicurist	Own Shop	OA							
205	12	16	HASELDEN S L — Elizabeth Herbert	Head Wife Son	R	M W	56 M		Na	Y Y	VA	VA	VA	Y	Policeman	City	S							
						F W	45 M			Y Y	FL	SC	FL	Y	none									
						M W	19 S			Y Y	FL	VA	FL	Y	Chauffer	Own Car	OA							
		17	PERRINE Estelle Clyde	Head Son	R	F W	22 M			Y Y	FL	VA	FL	Y	none									
						M W	2 1/2 S			-	FL	MO	FL	Y	none									
207	13	18	SKIPPER Thomas Lile Allen	Head Wife Son	R	M W	37 M		Na	Y Y	AL	AL	AL	Y	Foreman	R.R. shops	S						178	
						F W	37 M			Y Y	GA	GA	AL	Y	none									
						M W	16 S			Y Y Y	AL	AL	GA	Y	none									
						M W	14 S			Y Y Y	GA	AL	GA	Y	none									
						M W	7 S			Y Y Y	GA	AL	GA	Y	none									
		19	MAY J.M. Lulu Lenora	Head Wife daughter	R	M W	41 M		Na	Y Y	FL	FL	FL	Y	Laborer	factory	W							
						F W	35 M			Y Y	GA	GA	GA	Y	none									
						F W	10 S			Y Y Y	FL	FL	GA	N	none									
						F W	5 S			-	FL	FL	GA	N	none									
						M W	2 S			-	FL	FL	GA	-	none									
						M W	1 S			-	FL	FL	GA	-	none									
		20	WILSON Sheldon	Head	O F	M W	69 M		Na	Y Y	PA	PA	ENG ENG	Y	Painter	house	W							
211	14	21	BOILE John John Jr. Daisey	Head Son daughter	R	M W	41 D		Na	Y Y	FL	IRE	IRISH	Y	Teamster	Grocery Co	W							
						M W	23 M		Na	Y Y	FL	FL	IRE	Y	Salesman	Lunch room	W							
						F W	16 S			Y Y Y	FL	FL	IRE	N	none									
						M W	10 S			Y Y Y	FL	FL	IRE	Y	none									
		22	Edd Anna	Son GrandMother		M W	70 M		Prior to 1900 Na	Y Y	IRE	IRISH	IRE	IRISH	N	none								
		23	STEPHEN Hildreth Bertie Alma	Head Wife daughter	R	M W	22 M			Y Y	FL	GA	FL	Y	Salesman	Grocery Co	W							
						F W	21 M			Y Y	FL	GA	FL	Y	none									
						F W	4 1/2 S			-	FL	GA	FL	N	none									
213	15	24	MAGOVERN A.E Mae	Head Wife	R	M W	65 M		Na	Y Y	MA	MA	MA	Y	Painter	house	W							
						F W	66 M		Un Na	Y Y	ENG ENG	ENG ENG	ENG ENG	Y	Carpenter	house	W							
225	16	25	BOGART Joseph Grace Doris Luella	Head Wife daughter daughter	R	M W	27 M		Na	Y Y	OH	OH	OH	Y	none	[Sic - Line above ?]								
						F W	24 M			Y Y	MI	OH	MI	Y	none									
						F W	4 S			-	MI	OH	MI	Y	none									
						F W	3 S			-	MI	OH	MI	Y	none									
		26	HUITT Bertha Hazel	Head daughter	R	F W	47 Wd			Y Y	MI	ENG	ENG	Y	none									
						F W	11 S			Y Y Y	MI	OH	MI	Y	none									
		27	BRUE Milo	Head	R	M W	66 Wd		Na	Y Y	MI	OH	MI	Y	Retired									
227	17	28	CASTLE George	Head	R	M W	67 Wd		Na	Y Y	NY	NY	NY	Y	none									
		29	EVANS Edna Dorcas William	daughter Mother law Son		F W	36 M		Prior to 1900 Un	Y Y	MN	NY	CAN	Y	none									
						F W	71 Wd			Y Y	CAN	ENG	CAN	Y	none									
						M W	43 S			Y Y	MN	CAN	ENG	Y	none									
		30	DENTON Fred Maud Jackson	Head Wife Son	O F	M W	46 M		Na	Y Y	MI	OH	MN	Y	Timber Inspector		W							
						F W	40 M			Y Y	FL	FL	GA	Y	none									
						M W	4 S			-	FL	MI	FL	Y	none									
229	18	31	ABRAHAM Anna Martha	Head daughter	R	F W	38 Wd		1909 Al	Y Y	SYR	ARA	SYR	Y	none									
						F W	18 S		1909 Al	Y Y Y	SYR	ARA	SYR	Y	none									
						M W	34 S		1909 Al	Y Y	SYR	ARA	SYR	Y	Salesman	Grocery store	S							
						M W	22 S		1911 Al	Y Y	SYR	ARA	SYR	Y	Merchant	Grocery store	OA							
						M W	40 S		1910 Pa	Y Y	SYR	ARA	SYR	Y	Merchant	Grocery store	OA							

FOURTEENTH CENSUS OF THE UNITED STATES: 1920—POPULATION

Fifth St.

Reid Street

LOCATION	NAME		RELATION	HOME	PERSONAL DESCRIPTION					CITIZENSHIP	EDUCATION			NATIVITY & MOTHER TONGUE						OCCUPATION								
	Dwelling	Family			Own/Rent	Mortgage/Free	Sex	Race	Age last birthday		Marital Status	Yr. Imm. Natu./Alien	Yr. Natu.	All. Sch.	Read	Write	Birth Place Person	Language	Birth Place Father	Language	Birth Place Mother	Language	Able to Speak English	Trade, Profession, Work	Industry, business, or establishment	Employer Salary/Wage	# Farm	Schedule
228	19	33	HODGES Chas.	Head	R	M	W	27	M	Na	Y	Y	FL	FL	FL	FL	FL	FL	FL	FL	Y	Hostler	R.R.	W				
			Venia	Wife			F	W	22	M	Na	Y	Y	FL	FL	FL	FL	FL	FL	FL	FL	Y	none					
			Mildred	daughter			F	W	2	S	Na	-	-	FL	FL	FL	FL	FL	FL	FL	FL	Y	none					
		34		BAIRD Ira	Head	R	M	W	32	M	Na	Y	Y	IN	IN	IN	IN	IN	IN	IN	IN	Y	Shipping Clerk	R.R. office	W			
				Ottile	Wife			F	W	26	M	Na	Y	Y	FL	GER	GER	GER	GER	GER	GER	GER	Y	none				
				Ethel	daughter			F	W	4	S	Na	-	-	FL	IN	FL	FL	FL	FL	FL	FL	Y	none				
				Walter	Son			M	W	2	S	Na	-	-	FL	IN	FL	FL	FL	FL	FL	FL	Y	none				
				Margaret	Mother			F	W	56	Wd	Na	Y	Y	IN	IN	IN	IN	IN	IN	IN	Y	Dressmaker	at home	OA			
				GOODRICH A.C.	Head	R	M	W	50	M	Na	Y	Y	NY	NY	NY	NY	NY	NY	NY	NY	NY	Y	Merchant	Grocery	OA		
				Josephine	Wife			F	W	46	M	Na	Y	Y	WI	BOH	BOH	BOH	BOH	BOH	BOH	Y	Housewife					
DURA J.E.				Uncle			M	W	65	Wd	Na	Y	Y	NY	FRA	ENG	CT	ENG	ENG	ENG	Y	Laborer	Painter	W				
410	21	37	STEVENS Susie	Head	R	F	B	50	Wd	Na	Y	Y	GA	GA	GA	GA	GA	GA	GA	GA	Y	Dressmaker	at home	W				
			Willie Mae	daughter			F	B	22	D	Na	Y	Y	GA	MD	GA	GA	GA	GA	GA	GA	Y	Chambermaid	Hotel	W			
			STEVENS Robert	Head	R	M	B	39	M	Na	Y	Y	GA	GA	GA	GA	GA	GA	GA	GA	Y	Carpenter	house	W				
			Linton	Son			M	B	6	S	Na	-	-	FL	GA	GA	GA	GA	GA	GA	GA	Y	none					
412	22	39	ROUNDTREE Aran	Head	R	M	B	27	M	Na	Y	Y	FL	GA	GA	GA	GA	GA	GA	GA	Y	laborer	shipyard	W				
			Brezella	Wife			F	B	23	M	Na	Y	Y	FL	GA	SC	SC	SC	SC	SC	SC	Y	housewife					
418	23	40	SMITH Guy	Head	R	M	B	40	M	Na	Y	Y	NC	NC	NC	NC	NC	NC	NC	NC	Y	laborer	shipyard	W				
			Sarah	Wife			F	B	58	M	Na	Y	Y	SC	SC	SC	SC	SC	SC	SC	SC	Y	housewife					
508	24	41	MASTERS Walter	Head	R	M	W	48	M	Na	Y	Y	FL	FL	FL	FL	FL	FL	FL	FL	Y	Engineer						
			Fannie	Wife			F	W	38	M	Na	Y	Y	FL	FL	FL	FL	FL	FL	FL	FL	Y	housewife					
			Edith	daughter			F	W	13	S	Na	Y	Y	FL	FL	FL	FL	FL	FL	FL	FL	Y	none					
			William	Son			M	W	9	S	Na	Y	Y	FL	FL	FL	FL	FL	FL	FL	FL	Y	none					
		42	MEMULLIN J.R.	Head	R	M	W	30	M	Na	Y	Y	FL	FL	FL	FL	FL	FL	FL	FL	Y	Laborer	Lumber Camp	W				
			Katherine	Wife			F	W	21	M	Na	Y	Y	SD	RUS	GER	NY	NY	NY	NY	NY	Y	housewife					
			Leona	daughter			F	W	2	S	Na	-	-	FL	FL	FL	FL	FL	FL	FL	FL	Y	none					
			James	Son			M	W	10/12	S	Na	-	-	FL	FL	FL	FL	FL	FL	FL	FL	Y	none					
512	25	43	BILOTTE Eva	Head	O	F	F	W	64	Wd	Na	Y	Y	MO	FRA	FRE	FRA	FRE	FRE	Y	housewife							
522	26	44	BUCK Lyle H	Head	O	F	M	W	38	M	Na	Y	Y	TN	TN	TN	TN	TN	TN	TN	Y	Laundryman	own shop	OA				
			Anna K.	Wife			F	W	38	M	Na	Y	Y	TN	SWI	GER	AL	AL	AL	AL	AL	Y	housewife					
			Bernice	daughter			F	W	17	S	Na	Y	Y	LA	TN	TN	TN	TN	TN	TN	TN	Y	Bookkeeper	private office	W			
			Margarete	daughter			F	W	12	S	Na	Y	Y	FL	TN	TN	TN	TN	TN	TN	TN	Y	none					
			Lyle Jr.	Son			M	W	10	S	Na	Y	Y	FL	TN	TN	TN	TN	TN	TN	TN	Y	none					
608	27	45	BESSANT John	Head	R	M	W	50	M	Na	Y	Y	FL	SC	SC	SC	SC	SC	SC	SC	Y	laborer	Saw mill	W				
			Sallie	Wife			F	W	35	M	Na	Y	Y	GA	GA	GA	GA	GA	GA	GA	GA	Y	housewife					
			James	Son			M	W	12	S	Na	Y	Y	FL	FL	FL	FL	FL	FL	FL	FL	Y	none					
			Edward	Son			M	W	3	S	Na	-	-	FL	FL	GA	GA	GA	GA	GA	GA	Y	none					
			Ethel	daughter			F	W	1	S	Na	-	-	FL	FL	GA	GA	GA	GA	GA	Y	none						
			410	28	46	DUTILL Howard	Head	R	M	W	58	M	Na	Y	Y	PA	PA	PA	PA	PA	PA	PA	Y	Clergyman	City	S		
Olive N	Wife						F	W	59	M	Na	Y	Y	PA	PA	PA	PA	PA	PA	PA	PA	Y	housewife					
Franklin A	Son						M	W	22	S	Na	Y	Y	FL	PA	PA	PA	PA	PA	PA	PA	Y	machinist helper		W			
Caroline	Mother						F	W	83	Wd	Na	Y	Y	PA	PA	PA	PA	PA	PA	PA	PA	Y	none					
		47	DUTILL Howard J	Head	R	M	W	24	M	Na	Y	Y	FL	PA	PA	PA	PA	PA	PA	PA	Y	Clerk	P.O.	S				
			Ethel M	Wife			F	W	23	M	Na	Y	Y	FL	VA	VA	VA	VA	VA	VA	VA	Y	housewife					
			Margaret E	daughter			F	W	11/12	S	Na	-	-	FL	FL	FL	FL	FL	FL	FL	FL	Y	none					
414	29	48	JARRETT B.E.	Head	R	M	W	38	M	Na	Y	Y	IN	IN	IN	IN	IN	IN	IN	IN	Y	Abstract	own office	OA				
			Catherine	Wife			F	W	38	M	Na	Y	Y	IN	GER	GER	IN	IN	IN	IN	IN	Y	housewife					
			Richard	Son			F	W	14	S	Na	Y	Y	IN	IN	IN	IN	IN	IN	IN	IN	Y	none					

FOURTEENTH CENSUS OF THE UNITED STATES: 1920—POPULATION

LOCATION.	NAME.		RELATION	HOME		PERSONAL				CITIZENSHIP			NATIVITY & MOTHER TONGUE						OCCUPATION							
	Dwelling	Family		Own/Rent	Mortgage/Free	Sex	Race	Age last birthday	Marital Status	Yr. Imm. Nat. or Alien	Yr. Nat.	Alt. Sch. Read	Write	Birth Place Person	Language	Birth Place Father	Language	Birth Place Mother	Language	Able to Speak English	Trade Profession, Work	Industry, business, or establishment	Employer Salary/Wage	# Farm	Schedule	
Main St.	405	42	LAWRENCE Tom	boarder		M	B	45	S	Na	Y	Y	AL		AL		AL		Y	Laborer	For City	W				
			BELL James W	boarder		M	B	22	S	Na	Y	Y	GA		GA		GA		Y	Laborer	For City	W				
			JENKINS Herbert	boarder		M	B	19	S	Na	Y	Y	FL		FL		FL		Y	Laborer	For City	W				
			FLOWERS Lemuel	boarder		M	B	34	D	Na	Y	Y	GA		VA		VA		Y	Laborer	For City	W				
		66	WHITEHEAD Mattie	Head	R	F	B	37	Wd	Na	-	-	FL		SC		SC		Y	housewife						
Madison St.	521	43	67	MALLOY George H. Jr.	Head	O	F	M	B	41	M	Na	Y	Y	FL		MD		Y	Mechanic		W				
				Carrie L	Wife			F	Mu	38	M		Y	Y	GA		GA		Y	teacher	Public school	S				
				Clyde E	daughter			F	Mu	15	S		Y	Y	FL		GA		Y	none						
				HOLLEY Rowena V	niece			F	B	21	S		Y	Y	FL		VA		Y	teacher	Public school	S				
	520	44	68	DeVINE Horace	Head	R			M	B	35	S	Na	Y	Y	FL		FL		Y	Laborer	Ship yard	W			
	518	45	67	LUCAS Marie	Head	O	F	F	B	37	Wd		Y	Y	FL		GA		Y	Saleswoman	Lunch Counter	OA				
				Annie	daughter			F	B	25	S		Y	Y	FL		FL		Y	Servant	private family	W				
				HAMPTON Arthur	boarder			F	B	23	S	Na	Y	Y	FL		FL		Y	Laborer	factory	W				
	516	46	68	CLAIR John	Head	O	F	M	B	52	Wd	Na	Y	Y	FL		FL		Y	Laborer	factory	W				
	508	47	69	CARTHERAN Ruth	Head	R			F	Mu	25	Wd		Y	Y	FL		FL		Y	none					
			Inez	daughter			F	B	8	S		Y	Y	FL		FL		Y	none							
			Ruby	daughter			F	B	3	S		-	-	FL		FL		Y	none							
			Susie	daughter			F	B	10 1/2	S		-	-	FL		FL		Y	none							
		70	RIVERS William	Head	R	M	B	35	M	Na	Y	Y	FL		FL		FL		Y	Carpenter	home	W				
			Julia	Wife			F	B	33	M		Y	Y	FL		FL		Y	none							
506	48	71	GLASSCO Glover	Head	R	F	B	45	S		Y	Y	FL		FL		FL		Y	servant	private family	W				
500	49	72	PEARSON Malinda	Head	O	F	F	B	40	Wd		Y	Y	FL		AL		Y	none							
			Ella Mae	daughter			F	B	15	S		Y	Y	FL		SC		Y	none							
408	50	73	MANN Edward L	Head	R	M	W	50	M	Na	Y	Y	IL		KY		VA		Y	Merchant	seed store	OA				
			Edna D	Wife			F	W	48	M		Y	Y	IL		VT		NY		Y	Teacher	Voice at home				
Olive St.	521	51	74	WARREN William	Head	R	M	W	35	M	Un Na	Y	Y	CAN	ENG	CAN	ENG	ENG	ENG	Y	Carpenterer	houses	W			
				Susie	Wife			F	W	32	M		Y	Y	NJ		IRE	IRISH	IRE	IRISH	Y	none				
				William Jr.	Son			M	W	11	S		Y	Y	NJ		CAN	ENG	NJ	Y	none					
				Lesslie	daughter			M	W	9	S		Y	Y	NY		CAN	ENG	NJ	Y	none					
				Lillian	daughter			F	W	7	S		Y		NJ		CAN	ENG	NJ	Y	none					
				Jack	son			M	W	4	S		-	-	NJ		CAN	ENG	NJ	Y	none					
				Ruth	daughter			F	W	2	S		-	-	NJ		CAN	ENG	NJ	-	none					
			75	WARREN James	Head	R	M	W	60	M	Un Un	Y	Y	CAN	ENG	CAN	ENG	CAN	ENG	Y	Carpenter	house	W			
				Mary Ann	Wife			F	W	58	M	Un Un	Y	Y	CAN	ENG	CAN	ENG	ENG	ENG	Y	none				
	515	52	76	STROMAN Maria	Head	R	F	B	43	M		Y	Y	FL		SC		SC		Y	Laundress	at home				
				Hilma [or Thelma]	daughter			F	B	16	S		Y	Y	FL		FL		FL		Y	Chambermaid	private family			
	504	53	77	PORTER George	Head	R	M	W	70	Wd	Na	Y	Y	SC		SC		SC		Y	none					
			Nadine	daughter			F	W	23	S		Y	Y	SC		SC		SC		Y	Bookkeeper	court house	S			
			Gover C	Son			M	W	26	S	Na	Y	Y	SC		SC		SC		Y	Sawmill	owner				
		78	CULP Nora	house keeper			F	W	38	Wd		Y	Y	MO		MS		MS		Y	house keeper	private family	W			
			Daphnie	daughter			F	W	11	S		Y	Y	MO		MO		MO		Y	none					
505	54	79	LASSISTER Rev.	Head	R	M	B	46	M	Na	Y	Y	FL		GA		GA		Y	Clergyman	City	S				
			Annie	Wife			F	B	37	M		Y	Y	SC		SC		SC		Y	nurse	private family	W			
			Herbert	Son			M	B	19	S		Y	Y	GA		FL		GA		Y	Porter	Hotel	W			
			Miria	Mother			F	B	76	Wd		-	-	WA		WA		GA		Y	none					
422	55	80	WATTLES Frank D	Head	O	F	M	W	44	M	Na	Y	Y	GA		GA		FL		Y	Printer	own shop	OA			
			Genevieve	Wife			F	W	41	M		Y	Y	IA		MA		IA		Y	none					
			Merrill	Son			M	W	10	S		Y	Y	FL		GA		IA		Y	none					
418	56	81	AUSTIN Robert L	Head	R	M	W	54	M	Na	Y	Y	NJ		IRE	IRISH	IRE	IRISH	Y	Vulcanizing						
			Marion	Wife			F	W	52	M		Y	Y	NJ		IRE	IRISH	IRE	IRISH	Y	none					

Florida		FOURTEENTH CENSUS OF THE UNITED STATES: 1920—POPULATION										Putnam County		Precinct 23		Incorporated Place Palatka City		Ward 5		Supervisor's District 4		Page 212				
Enumerated on the		day of		January		1920		Jessie Rosero, Enumerator		Enumeration District 152		Sheet 3B														
LOCATION.		NAME.		RELATION		HOME.		PERSONAL DESCRIPTION.		CITIZENSHIP.		EDUCATION.		NATIVITY & MOTHER TONGUE			OCCUPATION									
Dwelling	Family	Own/Rent	Mortgage/Free	Sex	Race	Age last birthday	Marital Status	Yr. Imm.	Nat.	Yr. Nat.	Alt. Sch.	Read	Write	Birth Place Person	Language	Birth Place Father	Language	Birth Place Mother	Language	Able to speak English	Trade, Profession, Work	Industry, business, or establishment	Employer Salary/Wage	# Farm	Schedule	
Olive St.	418	56	81	AUSTIN Mildred J	daughter			F	W	23	S		Y	Y	NJ	NJ	NJ			Y	none					
				Robert D	Son			M	W	19	S		Y	Y	NJ	NJ	NJ			Y	none					
				Edgar H	Son			M	W	18	S		Y	Y	NJ	NJ	NJ			Y	none					
	414	57	82	HOUSTON Agusta W.	Head	O	F	M	W	40	M		Y	Y	TX	AL	AR			Y	Gen. Manager					
				Wilma	Wife			F	W	29	M		Y	Y	TX	VA	AL			Y	none					
				Augusta Jr.	Son			M	W	9	S		Y	Y	TX	TX	TX			Y	none					
				Eleanor	daughter			F	W	6	S		Y		TX	TX	TX			Y	none					
	400	58	83	CORCORAN Aurthur	Head	R		M	W	34	M		Y	Y	MI	CAN	ENG	MI			Y	Lumber manager				
				Marguerite	Wife			F	W	29	M		Y	Y	FL	FL	OH			Y	none					
				Margaret Lee	daughter			F	W	1	S		-		FL	MI	FL			Y	none					
413	59	84	CORCHRANE Morris P.	Head	R		M	W	27	M		Y	Y	FL	NY	US			Y	Wholesale Stationery						
			Charlotte	Wife			F	W	26	M		Y	Y	FL	NC	CT			Y	none						
415	60	85	O'CONNOR C.E.	Head	R		M	W	31	M		Y	Y	GA	GA	GA			Y	Drugest	own store		OA			
			Madeline	Wife			F	W	28	M		Y	Y	KY	KY	IL			Y	none						
419	61	86	HAUGHTON A.M.	Head	R		M	W	50	M		Y	Y	FL	NC	NC			Y	Merchant						
			Ellen Francis	Wife			F	W	55	M		Y	Y	CAN	ENG	ENG	CAN	ENG	Y	none						
			Winifred	daughter			F	W	31	S		Y	Y	FL	FL	CAN	ENG	Y	none							
42?	62	87	DRESSLER Adolph	Head	O	F	M	W	44	M	1898 Na 1903	Y	Y	AUS	AUS	GER	AUS	GER	Y	Carpenter	houses					
			Pauline	Wife			F	W	48	M	1897 Na	Y	Y	GER	GER	GER	GER	GER	Y	none						
			Adolph	Son			M	W	17	S		Y	Y	NY	AUS	GER	GER	GER	Y	none						
			Charles	Son			M	W	15	S		Y	Y	NY	AUS	GER	GER	GER	Y	none						
522	63	88	GURTHIE R.D.	Head	R		M	W	40	M	Na	Y	Y	FL	FL	FL			Y	Carpenter	houses		W			
			Alice	Wife			F	W	24	M		Y	Y	FL	FL	FL			Y	none						
			Mildred	daughter			F	W	1/2	S		-		FL	FL	FL			Y	none						
424	64	89	CLAWSON Homer J	Head	R		M	W	36	M	Na	Y	Y	PA	PA	PA			Y	machinist	own shop		OA			
			Everetta R	Wife			F	W	35	M		Y	Y	OH	IN	OH			Y	Teacher	Public school		S			
			John	Father			M	W	78	Wd	Na	Y	Y	PA	PA	PA			Y	none						
422	65	90	SPEARMAN Roland	Head	O	F	M	W	40	M	Na	Y	Y	SC	SC	SC			Y	Manager	SouthernBellTelephoneCo.	S				
			Lalla	Wife			F	W	39	M		Y	Y	SC	SC	SC			Y	none						
			Virginia	daughter			F	W	13	S		Y	Y	SC	SC	SC			Y	none						
			Lalla	daughter			F	W	8	S		Y	Y	AL	SC	SC			Y	none						
			Roland Jr.	Son			M	W	6	S		-		AL	SC	SC			Y	none						
			Evelyn	daughter			F	W	3	S		-		AL	SC	SC			Y	none						
		91	SPEARMAN Mollie	Mother			F	W	76	Wd		Y	Y	SC	SC	SC			Y	none						
420	65	92	RYAN William	Head	O	M	M	W	33	M	Na	Y	Y	LA	NBR	ENG	LA		Y	Merchant	furniture store		OA			
			Berth	Wife			F	W	29	M		Y	Y	KY	KY	KY			Y	none						
			William Jr.	Son			M	W	1	S		-		FL	LA	KY			Y	none						
406	66	93	MERRILL T.B.	Head	O	M	M	W	65	M	Na	Y	Y	MA	NH	NH			Y	Insurance	agent		OA			
			Genevieve	Wife			F	W	61	M		Y	Y	OH	ME	OH			Y	none						
		94	WARE T.K.	Head	R		M	W	32	M	Na	Y	Y	GA	GA	GA			Y	Navel store	owner		Em			
			Grizella	Wife			F	W	25	M	(or 23)	Y	Y	FL	MA	OH			Y	none						
505	67	95	PERRIN Eugene	Head	O	M	M	W	36	M	Na	Y	Y	LA	MS	SWI	FRE		Y	Foreman of	Public works		S			
			Odella O	Wife			F	W	30	M		Y	Y	FL	MS	NC			Y	none						
			Martin	Son			M	W	12	S		Y	Y	FL	LA	FL			Y	none						
			Olliver	Son			M	W	10	S		Y	Y	FL	LA	FL			Y	none						
			Elvin	Son			M	W	8	S		Y	Y	FL	LA	FL			Y	none						
			Anona	daughter			F	W	6	S		Y		FL	LA	FL			Y	none						
			Henry	Son			M	W	4	S		-		FL	LA	FL			Y	none						
509	68	96	WEEKS Addison	Head	O	M	M	W	44	M	Na	Y	Y	SC	SC	SC			Y	Millright						
			Cattie	Wife			F	W	25	M		Y	Y	SC	SC	SC			Y	none						

Florida
Putnam County Precinct 23
Incorporated Place Palatka City Ward 5
Supervisor's District 4 Page 213

FOURTEENTH CENSUS OF THE UNITED STATES: 1920—POPULATION

Enumerated on the 6th day of January, 1920
Jessie Rogero, Enumerator
Enumeration District 152 Sheet 4A

LOCATION.			NAME.	RELATION.	HOME	PERSONAL DESCRIPTION.					CITIZENSHIP	EDUCATION			NATIVITY & MOTHER TONGUE					OCCUPATION																		
Dwelling	Family				Own/Rent	Mortgage/Enc.	Sex	Race	Age last birthday	Marital Status	Yr. Imm.	Natur./Alien	Yr. Nat.	Att. Sch.	Read	Write	Birth Place	Person	Language	Birth Place	Father	Language	Birth Place	Mother	Language	Able to Speak English	Trade, Profession, Work	Industry, business, or establishment	Employer	Wage	# Farm	Schedule						
																																	Age last birthday	Marital Status	Yr. Imm.	Natur./Alien	Yr. Nat.	Att. Sch.
Bronson St.	518	69	97	NETTLES Elmer	Head	R	M	W	30	M	Na		Na	Y	Y	FL	FL	GA	Y	Laborer	Factory	W																
				Matilda	Wife		F	W	25	M				Y	Y	FL	FL	FL	Y	none																		
				Thelma	daughter		F	W	5	S				-	-	FL	FL	FL	Y	none																		
Bronson St.			98	RAWLINS Ralph	Head	R	M	W	25	M	Na		Na	Y	Y	FL	FL	FL	Y	Laborer	Factory	W																
				Lena	Wife		F	W	25	M				-	-	FL	FL	FL	Y	none																		
	516	70	99	WILSON John	Head	R	M	W	32	M	Na		Na	Y	Y	FL	GA	GA	Y	Laborer	Saw mill	W																
				Annie	Wife		F	W	29	M				Y	Y	FL	FL	GA	Y	none																		
				Harry	Son		M	W	3	S				-	-	FL	FL	FL	-	none																		
				Francis	daughter		F	W	1/2	S				-	-	FL	FL	FL	-	none																		
Dunham	X	71	100	STEPHENS Henry	Head	R	M	B	85	Wd	Na		Na	-	-	NC	NC	NC	Y	Wood Chopper																		
	X	72	101	BANKS Lizzie	Head	O M	F	B	40	Wd				Y	Y	GA	GA	GA	Y	Laundress	Hotel	W																
	X	73	102	THOMPSON Mary	Head	O F	F	B	70	S				-	-	SC	SC	SC	Y	none																		
				Miltilda	Sister		F	B	67	S				Y	Y	SC	SC	SC	Y	Cook	private family	W																
Lemon St	??	74	103	JOHNSON W.M.	Head	R	M	W	58	M	Na		Na	Y	Y	FL	FL	FL	Y	Laborer	factory	W																
				Mary E	Wife		F	W	53	M				Y	Y	FL	GA	GA	Y	none																		
				HAMPTON Wade	boarder		M	W	22	S	Na		Na	Y	Y	KY	KY	MO	Y	Laborer	factory																	
				MIDDLETON Berlin	boarder		M	W	30	S	Na		Na	Y	Y	FL	FL	FL	-	bookkeeper	hardware store	S																
	520	75	104	HALL George E	Head	R	M	W	33	M	Na		Na	Y	Y	NY	NY	NY	Y	Captain	boat	S																
				Melisa	Wife		F	W	32	M				Y	Y	FL	NY	IRISH	FL	Y	none																	
			Harry	Son		M	W	11	S				Y	Y	FL	NY	FL	Y	none																			
				Eunice	daughter		F	W	7	S				Y	-	FL	NY	FL	Y	none																		
				Donald	Son		M	W	4	S				-	-	FL	NY	FL	Y	none																		
				Cornelias	Son		M	W	1	S				-	-	FL	NY	FL	Y	none																		
	76	105	SUMMERLIN Verda	Servant			F	W	21	S				Y	Y	FL	GA	FL	Y	Servant	private family																	
	77	106	TUKESBURY Lewellyn	Head	R		M	W	65	D				Y	Y	PA	PA	PA	Y	Agent	City																	
	78	108	COLEMAN Sarah	Head	O F		F	W	71	Wd				Y	Y	GA	GA	GA	Y	housewife																		
			James W	Son			M	W	50	S				Y	Y	GA	GA	GA	Y	Laborer	Saw Mill	W																
			Maggie	daughter			F	W	45	S				Y	Y	GA	GA	GA	Y	Dressmaker	at home	OA																
			Newton	Son			M	W	42	S				Y	Y	GA	GA	GA	Y	Laborer	Well Driver	W																
Sixth St	509	79	109	HAINES M.O. Mrs.	Head	R	F	W	46	Wd	Na		Na	Y	Y	IA	NY	IL	Y	Keeper	boarding house	OA																
				OLLIVER Frank	Son		M	W	24	S				Y	Y	OK	NH	IA	Y	barber																		
				Pursey	Son		M	W	16	S				Y	Y	OK	NH	IA	Y	none																		
				HAINES Willie	Son		M	W	11	S				Y	Y	OK	NH	ENG	IA	Y	none																	
				BASSETT W.L.	boarder		M	W	45	S				Y	Y	KY	KY	KY	Y	machinist																		
				MATHEWS R.L.	boarder		M	W	61	M	Prior 1900	Na		Na	Y	Y	SCOT	ENG	SCOT	ENG	SCOT	ENG	SCOT	ENG	SCOT	ENG	SCOT	ENG	SCOT	ENG	SCOT	ENG	SCOT	ENG	SCOT	ENG	SCOT	ENG
				Belle	Wife		F	W	57	M	1900	Na		Na	Y	Y	CAN	ENG	SCOT	ENG	SCOT	ENG	SCOT	ENG	SCOT	ENG	SCOT	ENG	SCOT	ENG	SCOT	ENG	SCOT	ENG	SCOT	ENG	SCOT	ENG
				Colian	Son		M	W	19	S				Y	Y	GA	SCOT	ENG	CAN	ENG	Y	Laborer																
				WOOD Le Roy	boarder		M	W	24	S				Y	Y	GA	GA	GA	Y	Machinist																		
				SIMS Henry	boarder		M	W	24	S				Y	Y	FL	FL	SC	Y	Bookkeeper	private office	S																
			POPPE Frank	boarder		M	W	24	S				Y	Y	FL	FL	FL	Y	Bill Poster																			
			TYSON Walter	boarder		M	W	19	S				Y	Y	NC	NC	GA	Y	Laborer	truck driver																		
			LAWTON Teddy	boarder		M	W	24	S				Y	Y	PA	IN	PA	Y	Laborer																			
			ALLEY Harry	boarder		M	W	25	S				Y	Y	AL	OH	OH	Y	bookkeeper	private office																		
			GLADIN John	boarder		M	W	30	S				Y	Y	GA	GA	GA	Y	machinist																			
213	78	109	HOWARD W.B.	Head	R	M	W	35	M	Na		Na	Y	Y	MO	IN	KY	Y	Engineer	Ice plant																		
			Eunice D	Wife		F	W	22	M				Y	Y	FL	SC	GA	Y	none																			
			Wynnebrook	Son		M	W	2	S				-	-	FL	MO	FL	-	none																			
307	79	110	CHANNEY William	Head	O F		M	B	40	M	Na		Na	-	-	AL	AR	AR	Y	Laborer	Gas Plant	W																
			Laura	Wife		F	B	39	M				Y	Y	FL	SC	VA	Y	none																			
			Idella	daughter		F	B	4	S				-	-	FL	AL	FL	Y	none																			

LOCATION.			NAME.	RELATION.	HOME.	PERSONAL				CITIZEN- SHIP			EDUCA- TION			NATIVITY & MOTHER TONGUE						OCCUPATION			
Dwelling	Family				Own/Rent	Sex	Race	Age last birthday	Marital Status	Yr. imm. Natr./Alien	Yr. Natu.	Att. Sch	Read	Write	Birth Place Person	Language	Birth Place Father	Language	Birth Place Mother	Language	Able to Speak English	Trade, Profes- sion, Work	Industry, business, establish- ment	Employer Salary/ Wage	# Farm Schedule
307	80	111	KILLING Charlie	Head	R	M	B	39	M				Y	Y	GA		GA		GA		Y	Laborer			
			Bertha	Wife		F	B	30	M				Y	Y	GA		GA		GA		Y	none			
			Agnes	daughter		F	B	13	S				Y	Y	GA		GA		GA		Y	none			
			E. J.	Son		M	B	9	S				Y	Y	GA		GA		GA		Y	none			
509	81	112	GRIMES Richard	Head	R	M	B	49	S				Y	Y	FL		FL		FL		Y	Drayman	Public		W
			McRAE Mary	Head	R	F	B	32	S				Y	Y	FL		SC		SC		Y	Laundress	Private family		
311	82	113	HATHCOCK Joe E	Head	R	M	B	24	M	Na			Y	Y	FL		FL		FL		Y	Laborer			W
			Dorothea	Wife		F	B	24	M				Y	Y	FL		FL		FL		-	nurse girl	Private family		W
409	83	114	DELANE Joseph	Head	R	M	B	45	M	Na			Y	Y	FL		SC		FL		Y	Laborer	freight home		W
			Handsome	Wife		F	B	33	M	[or 38]			Y	Y	FL		FL		GA		Y	none			
			Algie	Son		M	B	14	S				Y	Y	FL		FL		FL		Y	none			
			Sapphery	daughter		F	B	12	S				Y	Y	FL		FL		FL		Y	none			
			Theodore	Cousin		M	B	23	S	Na			Y	Y	FL		FL		FL		Y	Laborer	factory		
412	84	115	DARNES James	Head	R	M	B	40	M	Na			Y	Y	NC		NC		NC		Y	Engineer	Ice plant		S
			Carrie	Wife		F	B	28	M				Y	Y	GA		GA		GA		Y	Laundress	at home		
			Maybell	daughter		F	B	13	S				Y	Y	GA		NC		GA		Y	none			
			Alice	daughter		F	B	10	S				Y	Y	FL		NC		GA		Y	none			
417	85	116	LOCKHART Aurther	Head	R	M	B	26	M				Y	Y	GA		GA		GA		Y	Laborer	factory		W
			Drucilla	Wife		F	B	21	M				Y	Y	FL		FL		SC		Y	none			
			Florida	daughter		F	B	6/12	S				-	-	FL		GA		FL		-	none			
423	86	117	BOARREL Jackson	Head	O F	M	W	80	M	1880 N	1885		Y	Y	FRA	FRE	FRA	FRE	FRA	FRE	Y	none			
			Lydia A	Wife		F	W	65	M				-	-	FL		SC		SC		Y	none			

Here ends the enumeration of Ward 5 of Palatka City.

FRA - France

Fifth St.

FOURTEENTH CENSUS OF THE UNITED STATES: 1920—POPULATION

LOCATION.	NAME.		RELATION	HOME	PERSONAL				CITIZEN- SHIP	EDUCA- TION	NATIVITY & MOTHER TONGUE						OCCUPATION											
	Dwelling	Family			DESCRIPTION.	Own/rent	Mortgage/Free	Sex			Race	Age last birthday	Marital Status	Yr. Imm.	Natur./Alien	Yr. Natu.	Att. Sch.	Read	Write	Birth Place Person	Language	Birth Place Father	Language	Birth Place Mother	Language	Ables to Speak English	Trade, Profes-Work	Industry, business, establish-ment
N. 18th St.	218	1	1	PETERSON, Ransom J.	Head	R	M Mu	34	M		Na	Y Y	NC	NC	NC	Y	Labor	Carpenter Help	W									
				— Cordrie	Wife		F Mu	25	M			Y Y	GA	GA	GA	Y	Laundress	Pvt Home	W									
				— Albert	Son		M Mu	6	S			-	GA	NC	GA	Y	none											
				— Evelin	Daughter		F Mu	4	S			-	FL	NC	GA	Y	none											
				— Willie	Son		M Mu	2 ¹¹ / ₁₂	S			-	FL	NC	GA	Y	none											
		212	2	2	FIGGS, Will	Head	O M	M B	38	M			Y Y	FL	FL	FL	Y	Labor	Foreman Lumber Camp	W								
				— Effie	Wife		F B	38	M			Y Y	SC	SC	SC	Y	Laundress	Pvt Home	W									
				TUCKER, John	Step Son		M B	18	S			N Y Y	SC	SC	SC	Y	Labor	Saw mill	W									
				TUCKER, George	Step Son		M B	16	S			N Y Y	SC	SC	SC	Y	Labor	Saw mill	W									
				TUCKER, Alex	Step Son		M B	14	S			Y Y Y	SC	SC	SC	Y	Labor	Saw mill	W									
				— Gussie	Son		M B	11	S			Y Y Y	FL	FL	SC	Y	none											
				— Flossie	Daughter		F B	6	S			-	FL	FL	SC	Y	none											
				— Lozia	Daughter		F B	4 ⁵ / ₁₂	S	[or 4 ⁹ / ₁₂]		-	FL	FL	SC	Y	none											
				— Willie	Son		M B	1 ⁴ / ₁₂	S			-	FL	FL	SC	Y	none											
N. 17th St.	315	3	3	WILCOX, Jimmie	Head	O F	M B	35	M			Y Y	GA	GA	GA	Y	Labor	Pump A.C.L.	W									
				— Lillie	Wife		F B	25	M			Y Y	GA	GA	GA	Y	none											
				PETTIGREW, Rosa	Sis in law		F B	16	S			Y Y Y	FL	GA	GA	Y	none											
	118	4	4	PINKNEY, Jackson	Head	O F	M B	38	M			N N	SC	SC	SC	Y	Labor	R.R. Ser	W									
				— Nora	Wife		F B	38	M			Y Y	FL	FL	FL	Y	none											
				— Amy	Daughter		F B	11	S			Y Y Y	FL	SC	FL	Y	none											
Main St.	1705	5	5	DOUGLASS, Prince A.	Head	O F	M B	36	M			Y Y	FL	FL	FL	Y	Labor	Garage	W									
				— Emma L.	Wife		F B	32	M			Y Y	FL	FL	FL	Y	none											
				WILLIAMS, Ben	Lodger		M B	35	M			Y Y	FL	FL	FL	Y	Labor	Log Camp	W									
				— Mamie	Lodger		F B	30	M			Y Y	FL	FL	FL	Y	none											
		1620	6	6	HAGANS, Capus	Head	O M	M B	57	M			Y Y	SC	SC	SC	Y	Labor	Saw Mill	W								
					— Cherry	Wife		F B	55	M			Y Y	FL	FL	FL	Y	none										
				— Oliver	Son		F (Se) B	17	S			N Y Y	FL	SC	FL	Y	Labor	Saw Mill	W									
				— Herbert	Son		M B	17	S			N Y Y	FL	SC	FL	Y	Labor	Saw Mill	W									
				HARRIS, James	Son in law		M B	28	M			Y Y	FL	FL	FL	Y	Labor	R.R. Sec	W									
				HARRIS, Inez	Daughter		F B	16	M			Y Y	FL	SC	FL	Y	none											
	1608	7	7	BREWER Daniel	Head	O F	M B	26	M			Y Y	NC	NC	NC	Y	Fireman	Stationary Eng	W									
				— Annie M.	Wife		F B	24	M			Y Y	FL	FL	FL	Y	none											
				— Clifford	Son		M B	4	S			-	FL	NC	FL	Y	none											
				— Herbert	Son		M B	5	S			-	FL	NC	FL	Y	none											
				— Harold	Son		M B	8	S			Y Y	FL	NC	FL	Y	none											
				— Annie M.	Daughter		F B	2 ⁴ / ₁₂	S			Y Y	FL	NC	FL	Y	none											
N. 16th St.	120	8	8	McLINCH, Edward D	Head	O F	M B	42	M			Y Y	FL	FL	FL	Y	Fireman											
				— Sarah	Wife		F B	32	M			Y Y	FL	FL	FL	Y	none											
				— Inez	Daughter		F B	12	S			Y Y Y	FL	FL	FL	Y	none											
				— Eunice	Daughter		F B	1 ² / ₁₂	S			-	FL	FL	FL	Y	none											
				JACKSON, David	Lodger		M B	30	M			Y Y	FL	FL	FL	Y	Labor	Saw Mill	W									
				JACKSON, Rachel	Lodger		F B	26	M			Y Y	FL	FL	FL	Y	none											
				JACKSON, George	Lodger		M B	6	S			-	FL	FL	FL	Y	none											
			JACKSON, Albert	Lodger		M B	4 ¹⁰ / ₁₂	S			-	FL	FL	FL	Y	none												
			JACKSON, Peter	Lodger		M B	3	S			-	FL	FL	FL	Y	none												
			JACKSON, Edward	Lodger		M B	4 ¹ / ₁₂	S			-	FL	FL	FL	Y	none												
18th St.	??	9	9	THOMAS, William H.	Head	O F	M B	66	M			Y Y	FL	FL	FL	Y	Labor	Saw Mill	W									
				— Latecia	Wife		F B	58	M			Y Y	FL	FL	FL	Y	none											
				— Earl S.	Son		M B	18	S			N Y Y	FL	FL	FL	Y	Labor	Saw Mill	W									
				— Donald R.	Son		M B	16	S			N Y Y	FL	FL	FL	Y	Labor	Saw Mill	W									

FOURTEENTH CENSUS OF THE UNITED STATES: 1920—POPULATION

LOCATION.	NAME.		RELATION.	HOME	PERSONAL					CITIZEN- SHIP	EDUCA- TION				NATIVITY & MOTHER TONGUE				OCCUPATION								
	Dwelling	Family			Own/Rent	Mortgage/ Free	Sex	Race	Age last birthday		Marital Status	Yr. Imm.	Natur/ Alien	Yr.Natu.	Att.Sch	Read	Write	Birth Place Person	Language	Birth Place Father	Language	Birth Place Mother	Language	Able to Speak English	Trade, Profes- sion Work	Industry, business, or establish- ment	Employer Salary/ Wage
S. 18th St.	118	10 10	— Freddie A	Son		M	B	23	S			Y	Y	FL	FL	FL	FL	FL	FL	FL	Y	Labor	Farm Help	W			
			HUNTER, John	Head	R	M	B	50	M				Y	Y	SC	SC	SC	SC	SC	SC	SC	Y	Labor	Saw Mill	W		
			— Pearl	Wife		F	B	24	M					Y	Y	FL	FL	FL	FL	FL	FL	Y	Maid	Pvt Home	W		
			— Hattie	Daughter		F	B	17	S					Y	Y Y	FL	SC	FL	FL	FL	FL	FL	Y	none			
			— Luther	Son		M	B	11	S					Y	Y Y	FL	SC	FL	FL	FL	FL	FL	Y	none			
			— Jessie B	Son		M	B	9	S					-	-	FL	SC	FL	FL	FL	FL	FL	Y	none			
Oak	1705	11 11	REID, William M	Head	R	M	B	40	M			Y	Y	NC	NC	NC	NC	NC	NC	NC	Y	Labor	Saw Mill	W			
			— Dicie	Wife		F	B	36	M					Y	Y	FL	FL	FL	FL	FL	FL	Y	none				
S. 16th St.	115	12 12	JOHNSON, Gordon	Head	R	M	B	48	M			Y	Y	MD	MD	MD	MD	MD	MD	MD	Y	Labor	R.R. Sec	W			
			— Mary	Wife		F	B	46	M					Y	Y	FL	FL	FL	FL	FL	Y	none					
			GILMORE, Minnie	Sis in law		F	B	30	S					Y	Y	FL	FL/GA?	FL	FL	FL	FL	Y	none				
			GILMORE Frank	Brot in law		M	B	29	S					Y	Y	GA	GA	GA	GA	GA	GA	Y	Laborer	Saw Mill	W		
			LEWIS, Mamie	Niece		F	B	14	S					Y	Y Y	FL	FL	FL	FL	FL	FL	FL	Y	none			
S. 16th St.	118	12 12	LEE Sarah	Head	R	F	B	38	S			Y	Y	FL	FL	FL	FL	FL	FL	FL	Y	Cook	Pvt Home	W			
			FLAGG, John	Lodger		M	B	40	M					Y	Y	FL	FL	FL	FL	FL	FL	Y	Labor	Saw Mill	W		
S. 16th St.	206	13 13	FUTCH, Thomas	Head	R	M	B	27	M			Y	Y	FL	FL	FL	FL	FL	FL	FL	Y	Labor	Saw Mill	W			
			— Etta	Wife		F	B	25	M					Y	Y	FL	FL	FL	FL	FL	FL	Y	Cook	Pvt Home	W		
Lemon St.	1020	14 14	MARTIN, Edward	Head	O M	M	B	29	M			Y	Y	GA	GA	GA	GA	GA	GA	GA	Y	Labor	Saw Mill	W			
			— Emma	Wife		F	B	29	M					Y	Y	GA	GA	GA	GA	GA	GA	Y	none				
			— Clay	Son		M	B	7	S					Y	Y	GA	GA	GA	GA	GA	GA	Y	none				
			BROOKS, Otis	Brot in law		M	B	28	D					Y	Y	GA	GA	GA	GA	GA	GA	GA	Y	Labor	Saw Mill	W	
	1080	15 15	BRYANT, North	Head	O F	M	B	70	M			N	N	GA	GA	GA	GA	GA	GA	GA	GA	Y	Labor	Ice Factory	W		
			— Annie	Wife		F	B	65	M					N	N	GA	GA	GA	GA	GA	GA	Y	none				
	1520	16 16	EUBANKS, Coleman Terry	Head	O F	M	B	39	M			Y	Y	SC	SC	SC	SC	SC	SC	SC	SC	Y	Labor	Saw Mill	W		
			— Columbia	Wife		F	B	44	M					Y	Y	SC	SC	SC	SC	SC	SC	Y	Cook	Pvt Home	W		
			MILLEGE, William	Step son		M	B	16	S					Y	Y	SC	SC	SC	SC	SC	SC	Y	Labor	Saw Mill	W		
			MILLEGE, Nettie	Step dau		F	B	21	S					Y	Y	SC	SC	SC	SC	SC	SC	SC	Y	Laundress	Pvt Home	W	
1520		GREY, Carrie	Step dau		F	B	19	M					Y	Y	SC	SC	SC	SC	SC	SC	Y	Cook	Pvt Home	W			
		GREY, Thelma	Granddau		F	B	2 $\frac{1}{2}$	S					-	-	FL	FL	SC	SC	SC	SC	Y	none					
802	17 17	ALEXANDER, Lonnie	Head	R	M	B	30	M			Y	Y	FL	FL	FL	FL	FL	FL	FL	FL	Y	Labor	Saw Mill	W			
		— Maud	Wife		F	B	25	M					Y	Y	FL	FL	SC	SC	SC	SC	Y	Labor	Pvt Home	W			
X	17 17	BROWN West	Head	Un	M	B	38	M			Y	Y	SC	SC	SC	SC	SC	SC	SC	SC	Y	Labor	Saw Mill	W			
		— Ella	Wife		F	B	40	M					Y	Y	GA	GA	GA	GA	GA	GA	Y	Laundress	Pvt Home	W			
		— Marcus	Son		M	B	17	S					N	Y	GA	SC	SC	SC	SC	SC	Y	Labor	Saw Mill	W			
		— Theodore	Son		M	B	14	S					Y	Y Y	GA	SC	SC	SC	SC	SC	SC	Y	none				
110	19 19	BROWN Edward	Head	R	M	B	19	M			Y	Y	GA	GA	GA	GA	GA	GA	GA	GA	Y	Labor	Saw Mill	W			
		— Vera L.	Wife		F	B	17	M					Y	Y	FL	FL	FL	FL	FL	FL	Y	none					
		— James	Son		M	B	2 $\frac{1}{2}$	S					Y	Y	FL	FL	FL	FL	FL	FL	Y	none					
112	20 20	ASHFORD, Peter	Head	R	M	B	48	M			Y	Y	GA	GA	GA	GA	GA	GA	GA	GA	Y	Labor	Farm	OA			
		— Irine	Wife		F	B	30	M					Y	Y	GA	GA	GA	GA	GA	GA	Y	Laundress	Pvt Home	W			
		— Henry	Son		M	B	2 $\frac{1}{2}$	S					-	-	GA	GA	GA	GA	GA	GA	Y	none					
		— Francis	Daughter		F	B	2 $\frac{1}{2}$	S					-	-	GA	GA	GA	GA	GA	GA	Y	none					
114	21 21	— Josephine	Daughter		F	B	14	S			Y	Y Y	GA	GA	GA	GA	GA	GA	GA	GA	Y	none					
		— James A.	Son		M	B	5	S					-	-	GA	GA	GA	GA	GA	GA	Y	none					
		RUTLEDGE, Mary	Head	R	F	B	28	Wd					N	N	SC	SC	GA	GA	GA	GA	Y	Laundress	Pvt Home	W			
114		— Bertha	Daughter		M	B	11	S			Y	Y Y	FL	SC	SC	SC	SC	SC	SC	SC	Y	none					
		FORD, Robert	Lodger		M	B	50	S					Y	Y	GA	GA	GA	GA	GA	GA	Y	Fireman	Stationary Eng	W			
616	22 22	GARETT, Henry	Head	R	M	B	23	S			Y	Y	GA	GA	GA	GA	GA	GA	GA	GA	Y	Labor	Saw Mill	W			

LOCATION.			NAME.	RELATION.	HOME	PERSONAL				CITIZEN-	EDUCA-	NATIVITY & MOTHER TONGUE						OCCUPATION			
Dwelling	Family				Own/Rent	Mortgage/Enc.	DESCRIPTION.				SHIP	TION	Language	Language	Language	Language	Able to English	Trade, Profesion, Work	Industry, business, or establishment	Employer Wage	# Farm Schedule
							Sex	Race	Age last birthday	Marital Status											
Lemon St.	1508	23	23	CRANFORD, Richard	Head	O F	M B	56	M			Y Y	GA	GA	GA	Y	Labor	Wood Yard Help	W		
				— Victoria	Wife		F B	48	M			Y N	FL	FL	FL	Y	none				
				JAMERSON, Elisiah	Step Son		M B	26	S			Y Y	FL	GA	FL	Y	Labor	Bottler	W		
			— Harry	Son		M B	14	S			N Y Y	FL	GA	FL	Y	Labor	Blacksmith Shop	W			
Lemon St.	1504	24	24	JAMERSON, Isaac	Head	R	M B	22	M			Y Y	FL	FL	FL	Y	Labor	Bottler	W		
				— Cora	Wife		F B	18	M			Y Y	FL	FL	FL	Y	none				
				— Hellen	Daughter		F B	3 1/2	S			-	FL	FL	FL	Y	none				
			— Victoria	Daughter		F B	5 1/2	S			-	FL	FL	FL	Y	none					
S. 15th St.	108	25	25	SMITH, Richard	Head	O F	M B	30	M			Y Y	FL	FL	FL	Y	Teamster	Dray	OA		
				— Charlotte	Wife		F B	32	M			Y Y	FL	FL	FL	Y	none				
				HICKS, Walter	Son		M B	12	S			Y Y Y	FL	FL	FL	Y	none				
				HICKS, Tommie	Son		M B	15	S			Y Y Y	FL	FL	FL	Y	Labor	Saw Mill	W		
	110	26	26	AUSTIN, Henry	Head	O F	M B	41	M			Y Y	FL	FL	FL	Y	Cook	Hotel	W		
			— Gertrude	Wife		F B	32	M			Y Y	SC	SC	SC	Y	none					
			— Henry	Son		M B	4 5/12	S			-	FL	FL	SC	Y	none					
			— Charles N.	Son		M B	2 10/12	S			-	FL	FL	SC	Y	none					
			— Alice R.	Daughter		F B	1 3/12	S			-	FL	FL	SC	Y	none					
	1506	27	27	GREY, Bryan	Head	R	M B	49	W			Y Y	FL	FL	FL	Y	Shoe Maker	Own Shop	OA		
			— Louis	Son		M B	24	M			Y Y	FL	FL	FL	Y	Shoe Maker	Own Shop	OA			
Lemon St.	1500	28	28	CROWELL, Herbert	Head	O M	M B	35	M			Y Y	FL	FL	FL	Y	Labor	WholeSale House	W		
				— Georgia	Wife		F B	35	M			Y Y	SC	SC	SC	Y	none				
		29	29	THOMAS, Grace	Niece		F B	16	S			Y Y Y	FL	FL	FL	Y	none				
	1425	29	29	JONES, Henry	Head	R	M B	40	S	(Sic)		Y Y	FL	FL	FL	Y	Labor	Saw Mill	W		
				— Mary	Wife		F B	33	S	(Sic)		Y Y	FL	FL	FL	Y	none				
				— Henry Jr.	Son		M B	17	S			Y Y	FL	FL	FL	Y	Labor	Saw Mill	W		
				— Jannie	Sister		F B	25	S			Y Y	FL	FL	FL	Y	Cook	Private Home	W		
				GREY, Willie	Lodger		M B	24	M			N N	GA	GA	GA	Y	Labor	Mechanic Help	W		
			GREY, Ruth	Lodger		F B	27	M			Y Y	FL	FL	FL	Y	Maid	Pvt Home	W			
	1409	30	30	WALKER, George W.	Head	O M	M B	54	M			Y Y	GA	GA	GA	Y	Mason	Brick, Stone	W		
			— Cora L.	Wife		F Mu	48	M			Y Y	AL	AL	AL	Y	none					
			BATES, Frank	Son in law		M B	23	M			Y Y	SC	SC	SC	Y	Letter Carrier	Post Office				
			BATES, Leontine	Daughter		F B	20	M			Y Y	SC	GA	AL	Y	none					
	1400	31	31	WATKINS, Henry G	Head	O F	M B	51	M			Y Y	SC	SC	SC	Y	Teamster	Dray	OA		
			— Ellan	Wife		F B	44	M			Y Y	FL	FL	FL	Y	none					
			— Bernice F.	Daughter		F B	18	S			Y Y Y	FL	SC	FL	Y	none					
14th St.	126	32	32	HOLMES, Ivey	Head	R	M B	37	M			Y Y	FL	FL	FL	Y	Labor	Saw Mill	W		
				— Emma	Wife		F B	36	M			Y Y	NC	NC	NC	Y	none				
				— Mary	Daughter		F B	7	S			Y Y	FL	FL	NC	Y	none				
	104	32	32	BAGLEY, York	Head	R	M B	63	W	(or 68)		Y Y	SC	SC	SC	Y	Mason	Brick, Stone	W		
Lemon St.	1323	34	34	CARTER, Dean C.	Head	O M	M B	49	M			Y Y	GA	GA	GA	Y	Labor	Saw Mill	W		
				— Ida	Wife		F B	48	M			Y Y	GA	GA	GA	Y	none				
				SMITH, Bulah	Daughter		F B	27	M			Y Y	GA	GA	GA	Y	none				
				— Osa	Daughter		F B	22	S			Y Y	GA	GA	GA	Y	none				
				— Oscar	Son		M B	19	S			N Y Y	GA	GA	GA	Y	Labor	Saw Mill	W		
				— Oliver	Son		M B	17	S			Y Y Y	GA	GA	GA	Y	Labor	Saw Mill	W		
				— Bertha	Daughter		F B	14	S			Y Y Y	GA	GA	GA	Y	none				
			— Ida	Daughter		F B	11	S			Y Y Y	GA	GA	GA	Y	none					
			SMITH, Willie	Son in law		M B	27	M			Y Y	GA	GA	GA	Y	Labor	Saw Mill	W			
			SMITH, Freddie	Grand Son		M B	6	S			-	FL	GA	GA	-	none					
			SMITH, Edward	Grand Son		M B	1 1/2	S			-	FL	GA	GA	-	none					

Florida		FOURTEENTH CENSUS OF THE UNITED STATES: 1920—POPULATION											Putnam County		Precinct 25		Incorporated Place		City of Palatka		Ward 7		Supervisor's District		44		Page		215			
Enumerated on the		16th		day of		January		1920		George F. Ellison		Enumerator		Enumeration District		153		Sheet		2B												
LOCATION.			NAME.		RELATION	HOME		PERSONAL DESCRIPTION.				CITIZENSHIP		EDUCATION			NATIVITY & MOTHER TONGUE						OCCUPATION									
Dwelling	Family		Own/Rent	Mortgage/Enc.	Sex	Race	Age last birthday	Marital Status	Yr. Imm.	Natur./Alien	Yr. Nat.	Att. Sch.	Read	Write	Birth Place	Person	Language	Birth Place	Father	Language	Birth Place	Mother	Language	Able to Speak English	Trade, Profession, Work	Industry, business, or establishment	Employer Salary/Wage	# Farm	Schedule			
																														Male	Female	White
S. 13th St.	122	35	35			— Freddie	Son			M	B	25	S			Y	Y	GA	GA	GA		Y	Labor	Saw Mill	W							
						— Yulesese	Son			M	B	3 1/2	S			-				GA	GA	GA		Y	none							
						KEY, William H	Head	R		M	W	47	M				Y	Y	GA	GA	GA	GA		Y	Labor	Turpentine F	W					
						— Ellen M.	Wife			F	W	33	M				Y	Y	GA	GA	GA	GA		Y	none							
						— Wilhemina	Daughter			F	W	17	S				Y	Y	Y	GA	GA	GA	GA		Y	none						
						— Ellen L.	Daughter			F	W	15	S				Y	Y	Y	FL	GA	GA	GA		Y	none						
		— Addie L.	Daughter			F	W	11	S				Y	Y	Y	FL	GA	GA	GA		Y	none										
	120	36	36			???, Sandy	Head	R		M	B	55	M			N	N	FL	SC	SC		Y	Labor	Blacksmith Shop	W							
						— Penny	Wife			F	B	49	M			N	N	FL	FL	FL		Y	none									
X	37	37				MILLER, Carrie	Head	R		F	B	48	W			N	N	FL	FL	FL		Y	none									
						SPENCE, Sam	Lodger			M	B	46	M			N	Y	NC	NC	NC		Y	Labor	Saw Mill	W							
						SPENCE, Bessie	Lodger			F	B	45	M			N	N	AL	AL	AL		Y	none									
	110	38	38			MCPHAUL, William	Head	R		M	B	39	M			Y	Y	FL	FL	FL		Y	Minister	Baptist Ch	S							
						— Mary	Wife			F	B	30	M			Y	Y	FL	FL	FL		Y	none									
Lemon St.	1304	39	39			DICKEY, Theodore	Head	R		M	B	21	M			Y	Y	FL	FL	FL		Y	Labor	R.R. Sec.	W							
						— Susie	Wife			F	B	20	M			Y	Y	SC	SC	SC		Y	none									
						— Norman	Son			M	B	2 9/12	S			-		FL	FL	FL	SC	Y	none									
						— Alphonso	Son			M	B	1 1/2	S			-		FL	FL	SC	SC	Y	none									
						— Ethel	Daughter			F	B	8	S			-		FL	FL	SC	SC	Y	none									
						WHITTE, Nellie	Grandmother			F	B	75	W			N	N	FL	FL	FL	SC	Y	none									
		1306	40	40			WRIGHT, Peter	Head	R		M	B	39	M			N	N	FL	FL	FL		Y	Labor	Saw Mill	W						
							— Pearl	Wife			F	B	31	M			N	N	FL	FL	FL		Y	none								
	X	41	41				DAVIS, Dottie	Head	R		F	B	34	M			Y	Y	FL	FL	FL		Y	Laundress	Pvt Home	W						
							— Millard	Daughter			F	B	6	S			-		FL	FL	FL	FL	Y	none								
						— Alice	Daughter			F	B	4	S			-		FL	FL	FL	FL	Y	none									
						— Emanuel	Son			M	B	8	S			-		FL	FL	FL	FL	Y	none									
						— Lillie M.	Daughter			F	B	12	S			Y	Y	Y	FL	FL	FL	Y	none									
	1314	42	42			BELTON, David	Head	O F		M	B	47	M			Y	Y	SC	SC	SC		Y	Driver	Auto Buss	OA							
						— Menerva	Wife			F	B	41	M			Y	Y	FL	FL	FL	FL	Y	Cook	Restaurant	OA							
						— Alphonso	Son			M	B	21	S			Y	Y	Y	FL	SC	FL	Y	none									
						— Courtney	Son			M	B	18	S			Y	Y	Y	FL	SC	FL	Y	none									
						— Wilbur	Son			M	B	17	S			Y	Y	Y	FL	SC	FL	Y	none									
	1316	43	43			COREY, Amanda	Head	O F		F	B	60	W			N	N	FL	FL	FL		Y	none									
						FERNANDEZ, Granvill	lodger			M	B	4 10/12	S			-		FL	FL	FL	FL	Y	none									
	1317	45	45			ROGERS, Will	Head	R		M	B	30	M			N	N	FL	FL	FL		Y	Blacksmith	Own Shop	OA							
						— Rosa	Wife			F	B	32	M			Y	Y	FL	FL	FL		Y	Cook	Pvt Home	W							
	1315	46	46			BROWN, Jacob	Head	R		M	B	49	W			Y	Y	SC	SC	SC		Y	Labor	Saw Mill	W							
						— Thaddius	Son			M	B	18	S			N	Y	Y	FL	SC	SC	Y	Labor	Retail Grocery	W							
						— George	Son			M	B	20	S			N	Y	Y	FL	SC	SC	Y	none									
						— Albert	Son			M	B	16	S			Y	Y	Y	FL	SC	SC	Y	none									
	1313	47	47			PARKER, Frank	Head	R		M	B	60	M			N	N	GA	GA	GA		Y	Labor	Saw Mill	W							
						— Minnie	Wife			F	B	55	M			N	N	GA	GA	GA		Y	none									
	1311	47	48			JACKSON, Mariah	Head	O F		F	B	39	W			Y	Y	SC	SC	SC		Y	none									
						— Annie W.	Daughter			F	B	21	S			N	Y	Y	SC	SC	SC	Y	Clerk	Drug Store	W							
						— Joseph	Son			M	B	19	S			Y	Y	Y	SC	SC	SC	Y	none									
						— Beatrice	Daughter			F	B	15	S			Y	Y	Y	FL	SC	SC	Y	none									
						NELSON Genevive	Lodger			F	B	22	S			N	Y	Y	FL	FL	FL	Y	Maid	Pvt Home	W							
S. 13th	106	59	59			RASBERRY Stephen	Head	O M		M	B	56	M			Y	Y	NC	NC	NC		Y	Labor	Turpentine	W							
						— Sarah	Wife			F	B	49	M			Y	Y	SC	SC	SC		Y	none									
						— Henretta	Daughter			F	B	19	S			N	Y	Y	FL	NC	NC	Y	none									

Florida
Putnam County Precinct 25
Enumerated on the 17th day of January, 1920
Incorporated Place City of Palatka Ward 7
Supervisor's District 44 Page 216
Enumeration District 153 Sheet 3A

FOURTEENTH CENSUS OF THE UNITED STATES: 1920—POPULATION

LOCATION.	NAME.		RELATION.	HOME	PERSONAL DESCRIPTION.					CITIZENSHIP	EDUCATION		NATIVITY & MOTHER TONGUE					OCCUPATION														
	Dwelling	Family			Own/Rent	Mortgage/Enc	Sex	Race	Age last birthday		Marital Status	Yr. Imm.	Natur/ Alien	Yr. Natu.	Att. Sch.	Read	Write	Birth Place	Person	Language	Birth Place	Father	Language	Birth Place	Mother	Language	Able to speak English	Trade, Profession, Work	Industry, business, or establishment	Employer Wage	# Farm	Schedule
S. 18th St.			— Stephen Jr.	Son		M	B	17	S		Y	Y	Y	FL	NC	SC	Y	none														
			— Evelina	Daughter		F	B	15	S		Y	Y	Y	FL	NC	SC	Y	none														
			— Virginia	Daughter		F	B	14	S		Y	Y	Y	FL	NC	SC	Y	none														
			— Arthur	Son		M	B	12	S		Y	Y	Y	FL	NC	SC	Y	none														
			— Jonah	Son		M	B	7	S		-	-	-	FL	NC	SC	Y	-														
Oak St.	112	50	50	MITCHELL, Ben	Head	O	F	M	B	58	M		Y	Y	SC	SC	SC	Y	Merchant	Retail Grocer						OA						
				BELL, Willie	Lodger			M	B	38	M		Y	Y	SC	SC	SC	Y	Labor	R.R. Sect						W						
				BELL, Alice	Lodger			F	B	34	M		Y	Y	GA	GA	GA	Y	none													
	1309	51	51	JAMES, Jimmie	Head	O	F	M	B	34	M		Y	Y	SC	SC	SC	Y	Labor	Saw Mill						W						
				— Bertha	Wife			F	B	35	M		Y	Y	SC	SC	SC	Y	Cook	Pvt Home						W						
				— Lula	Daughter			F	B	14	S		Y	Y	SC	SC	SC	Y	none													
				— Joseph	Son			M	B	12	S		Y	Y	SC	SC	SC	Y	none													
				— Charlie	Son			M	B	10	S		Y	Y	SC	SC	SC	Y	none													
				— Cleveland	Son			M	B	8	S		Y	Y	FL	SC	SC	Y	none													
				— Call	Son			M	B	6	S		-	-	FL	SC	SC	Y	none													
??	52	52	JAMES, Patient	Head	O	F	F	B	65	W		Y	Y	SC	SC	SC	Y	none														
X	1311	53	53	BROWN, Robert	Head	⊖	F	M	B	24	M		Y	Y	FL	FL	FL	Y	Mechanic	Garage						W						
				— Mary	Wife	⊖	M	F	B	17	M		Y	Y	SC	SC	SC	Y	none													
				WILLIAMS, Elizabeth	Lodger			F	B	17	S		Y	Y	FL	FL	FL	Y	Cook	Pvt Home						W						
		54	54	MANOR, Eddie	Head	O	M	M	B	52	M		Y	Y	SC	SC	SC	Y	Driver	Auto Buss						OA						
			— Nanie	Wife			F	B	23	M		N	N	SC	SC	SC	Y	none														
			EVANS, Bulah	Grand dau			F	B	7	S		-	-	FL	FL	FL	Y	none														
1313	55	55	ROBINSON, Jake	Head	R		M	B	40	M		Y	Y	FL	FL	FL	Y	Labor	Saw Mill						W							
			— Julia	Wife			F	B	38	M		Y	Y	FL	FL	FL	Y	Cook	Pvt Home						W							
S. 14th St.				DANIELS, Linzey	Head	⊖	Un F	M	B	35	M		Y	Y	FL	FL	FL	Y	Labor	Saw Mill						W						
				— Lena	Wife			F	B	32	M		Y	Y	FL	FL	FL	Y	Maid	Pvt Home						W						
	108	56	56	STEPHEL, Alice	Head	O	M	F	B	53	W		Y	Y	SC	SC	SC	Y	Seamstress	Pvt Home						OA						
				— Claud	Son			M	B	22	S		Y	Y	FL	FL	FL	Y	Labor	Saw Mill						W						
				— Alphonso	Son			M	B	16	S		Y	Y	Y	FL	FL	SC	Y	Labor	Saw Mill					W						
				— Walter	Son	⊖	M	F	B	25	M		Y	Y	FL	SC	SC	Y	Labor	Saw Mill						W						
				— Ollie	Dau in law			F	B	20	M		Y	Y	FL	SC	SC	Y	none													
				SIKES, Ella	daughter			F	B	30	M		Y	Y	FL	SC	SC	Y	none													
				SIKES, Emma	granddau			F	B	16	S		Y	Y	Y	FL	SC	SC	Y	none												
				SIKES, Alice	granddau			F	B	8	S		Y	Y	Y	FL	SC	SC	Y	none												
				SIKES, Willie	grand Son			M	B	7	S		-	-	FL	SC	SC	Y	none													
				SIKES, Eliza	dau grand			F	B	2	S		-	-	FL	SC	SC	Y	none													
				MANOR, Charlie	Son in law			M	B	23	M		Y	Y	SC	SC	SC	Y	Driver	Auto Buss						OA						
			MANOR, Flossie	daughter			F	B	19	M		Y	Y	FL	SC	SC	Y	none														
			MANOR, Clifford	grand Son			M	B	9/12	S		-	-	FL	FL	SC	Y	none														
106	57	57	BELL, William	Head	O	M	M	B	48	M		Y	Y	FL	FL	FL	Y	Labor	R.R. Cool pan						W							
			— Anna	Wife			F	B	41	M		Y	Y	GA	GA	GA	Y	none														
104	58	58	HALL, Charlie	Head	R		M	B	35	M		Y	Y	GA	GA	GA	Y	Brakeman	R.R.						W							
			— Rosa	Wife			F	B	28	M		N	N	GA	GA	GA	Y	none														
			McLEOD, Johnnie	Lodger			M	B	24	M		Y	Y	GA	GA	GA	Y	Labor	R.R. Sect						W							
			McLEOD, Corena	Lodger			F	B	20	M		Y	Y	GA	GA	GA	Y	none														
S. 13th	200	59	59	MORGAN, William N	Head	O	M	M	W	44	M		Y	Y	GA	GA	GA	Y	Merchant	Retail Groc						OA						
				— Lula	Wife			F	W	38	M		Y	Y	FL	FL	FL	Y	none													
				— Edwin H.	Son			M	W	10	S		Y	Y	Y	FL	FL	FL	Y	none												
				LEE, William S.	Bro in law			M	W	38	M		Y	Y	GA	GA	GA	Y	Mechanic	Garage						W						

FOURTEENTH CENSUS OF THE UNITED STATES: 1920—POPULATION

LOCATION.	NAME.		RELATION	HOME	PERSONAL				CITIZEN- SHIP	EDUCA- TION	NATIVITY & MOTHER TONGUE						OCCUPATION									
	Dwelling	Family			Own/Rent	Mortgage/ Free	Sex	Race			Age last birthday	Marital Status	Yr. Natr./ Alien	Yr. Natr./ Alien	Att. Sch.	Read	Write	Birth Place Person	Language	Birth Place Father	Language	Birth Place Mother	Language	Abil. to Speak English	Trade, Profes- sion, Work	Industry, business, or estab- lishment
S 13th St.	302	60	LEE, Pearl	Sis in law		F	W	40	M			-		FL		FL		FL		Y	none					
			GOETHE, Samuel	Head	O	F	M	W	36	M			Y	Y	SC		SC		SC		Y	Proprietor	Restaurant			
				— Jessie	Wife		F	W	26	M			Y	Y	FL		FL		FL		Y	none				
	308			SELTIE, Arthur H	Head	O	F	M	W	44	M			Y	Y	MI		MI		MI		Y	Manufacturer	Vego Hair Co	OA	
				— Adelaide	Wife		F	W	41	M			Y	N	WI		WI		WI		Y	none				
				— John F.	Son		M	W	13	S			Y	Y	WI		MI		WI		Y	none				
300	61	61	WENZEL, Richard H	Head	O	M	M	W	30	M			Y	Y	TX		TX		TX		Y	Supt	Vego Hair Mfg	W		
			— Louise	Wife		F	W	29	M	1915	1917	Y	Y	GER	GER	GER	GER	GER	GER	Y	Book keeper	Vego Hair Mfg Co	W			
			— Richard A. Jr.	Son		M	W	5	S			-	-	FL		TX		GER	GER	Y	none					
			— Hans A.	Son		M	W	6 1/2	S			-	-	FL		TX		GER	GER	Y	none					
Carr St.	??	62	62	STEVENSON, John	Head	R	M	W	39	M			Y	Y	NJ		NJ		NJ		Y	Agent	Texas Oil Co	W		
				— Elizabeth	Wife		F	W	36	M			Y	Y	NJ		NJ		NJ		Y	none				
				— Genevieve	Daughter		F	W	17	S			Y	Y	NJ		NJ		NJ		Y	none				
X	63	63	PERRY, Louis M.	Head	R	M	W	22	M			Y	Y	FL		ME		ME		Y	Mechanic	Garage	OA			
			— Marie H.	Wife		F	W	23	M			Y	Y	NY		NY		NY		Y	none					
			— Louis M. Jr.	Son		M	W	2 1/2	S			-	-	FL		NY		NY		Y	none					
			— Walter A.	Father		M	W	50	W			Y	Y	ME		ME		ME		Y	Mechanic	Garage	OA			
S. 14th St.	209	64	64	EUZINA [USINA], Edward	Head	R	M	W	39	M			Y	Y	FL		FL		FL		Y	Engineer Marine	Ocean	W		
				— Nina	Wife		F	W	28	M			Y	Y	MI		MI		MI		Y	none				
				— Walter	Son		M	W	9	S			Y	Y	FL		FL		MI		Y	none				
				— Nellie	Daughter		F	W	7	S			-	-	FL		FL		MI		Y	none				
				JOHNSON, Walter	Fath in law		M	W	63	W			Y	Y	MI		MI		MI		Y	Filer	Saw Mill	W		
	365	65	65	TILLIS, Ellis F.	Head	Un	M	W	27	M			Y	Y	FL		FL		FL		Y	Driver	Furniture Truck	W		
				— Ebbie	Wife		F	W	24	M			Y	Y	FL		FL		FL		Y	none				
				— Edna	Daughter		F	W	1 6/12	S			Y	Y	FL		FL		FL		Y	none				
			— Claud	Son		M	W	3 1/2	S			-	-	FL		FL		FL		Y	none					
308	66	66	WILKINSON, Elijah J.	Head	R	M	W	29	M			Y	Y	FL		FL		FL		Y	Carpenter	House	W			
			— Evelyn	Wife		F	W	33	M			Y	Y	FL		FL		FL		Y	none					
308	66	67	CHISHIRE, Ralph	Head	R	M	W	19	M			Y	Y	FL		FL		FL		Y	Labor	Saw Mill	W			
			— Viola	Wife		F	W	19	M			Y	Y	FL		FL		FL		Y	none					
			— Sherlie M	Daughter		F	W	9 1/2	S			-	-	FL		FL		FL		Y	none					
310	67	68	DALTON, Hortense	Head	O	F	F	W	51	W			Y	Y	FL		FL		FL		Y	none				
Carr St.	1409	68	69	RENALT, J— Michael	Head	O	F	M	W	60	M	1899	N1905	N	N	ITA	ITA	ITA	ITA	ITA	ITA	Y	Farmer	Truck Farm	OA	
				— Jessie [or Jossie]	Wife		F	W	56	M	1899	N1905	N	N	ITA	ITA	ITA	ITA	ITA	ITA	ITA	Y	none			
				— CARLO, Thomas	Son ??		M	W	6	M	[sic]	-	-	FL		ITA	ITA	ITA	ITA	ITA	ITA	Y	none			
				— CARLO, Alberta	Daughter		F	W	4 1/2	S			-	-	FL		ITA	ITA	ITA	ITA	ITA	Y	none			
	1411	69	70	Mc GUIRE, William T.	Head	R	M	W	48	M			Y	Y	GA		GA		GA		Y	Minister	Christian	S		
— Sarah A.				Wife		F	W	39	M			Y	Y	FL		FL		FL		Y	none					
— Albert O.				Son		M	W	20	M			Y	Y	AL		GA		FL		Y	Labor	Mechanic	W			
			— Arthur R.	Son		M	W	14	S			Y	Y	AL		GA		FL		Y	none					
1421	70	71	WINDISH, Mary F.	Head	O	F	F	W	73	W			Y	Y	NY		NY		NY		Y	none				
			COLWELL, Elfreda C.	Dau		F	W	55	W			Y	Y	TX		TX		TX		Y	Seamstress	Pvt Home	OA			
			COLWELL, Elfreda V.	Granddau		F	W	22	S			Y	Y	CO		ENG	ENG	NY	ENG	Y	Teacher	Public School	S			
14th St.	??	71	72	MATHEWS, Andrew D.	Head	R	M	W	41	M			Y	Y	FL		FL		FL		Y	Wood Worker	Bucket Factory	W		
				— Nellie	Wife		F	W	30	M			Y	Y	FL		FL		FL		Y	none				
				— Mary A.	Daughter		F	W	12	S			Y	Y	FL		FL		FL		Y	none				
				— Drexel	Son		M	W	7	S			Y	Y	FL		FL		FL		Y	none				
			— William H	Son		M	W	1 8/12	S			-	-	FL		-		FL		Y	none					

LOCATION.		NAME.	RELATION.	HOME		PERSONAL					CITIZEN		EDUCATION		NATIVITY & MOTHER TONGUE					OCCUPATION					
Dwelling	Family			Own/Rent	Mortgage/Enc.	Sex	Race	Age last birthday	Marital Status	Yr. born	Natur. Alien	Yr. Natu.	Att. Sch.	Read	Write	Birth Place Person	Language	Birth Place Father	Language	Birth Place Mother	Language	Able to speak English	Trade, Profession, Work	Industry, business, or establishment	Employer Wage
14th St.	420	72	73	HARRELL, Eley R.	Head	R		M	W	37	M		Y	Y	FL		FL		FL		Y	Fireman	Stationary Eng	W	
				— Sarah E.	Wife			F	W	26	M		Y	Y	FL		FL		FL		Y	none			
	422	73	74	SMITH, Robert	Head	R		M	W	41	M		Y	Y	AL		AL		AL		Y	Labor	Saw Mill	W	
				— Nancie	Wife			F	W	32	M		Y	Y	FL		FL		FL		Y	none			
				— Sarah	Daughter			F	W	14	S		Y	Y	FL		AL		FL		Y	none			
Carr Street	1219	74	75	GORNTO, George W.	Head	R		M	W	74	M		Y	Y	FL		FL		FL		Y	Merchant	Meat Mkt	OA	
				— Euginia	Wife			F	W	73	M		Y	Y	FL		FL		FL		Y	none			
				CARTER, Helen	Granddau			F	W	23	M		Y	Y	FL		FL		FL		Y	none			
				HASTINGS, Johnnie	GrandSon			M	W	21	M		Y	Y	FL		FL		FL		Y	Fireman	Stationary Eng	W	
	??	75	76	HASTINGS, Nivenia	Granddau			F	W	21	M		Y	Y	FL		FL		FL		Y	none			
Carr Street				ALLEN, Milton C.	Head	R		M	W	66	M		Y	Y	FL		FL		FL		Y	Merchant	Fish Mkt	OA	
				— Mary T.	Wife			F	W	53	M		Y	Y	SC		SC		SC		Y	none			
				— Shipley	Son			M	W	23	S		Y	Y	FL		FL		SC		Y	Farmer	Farm	W	
				— Harry	Son			M	W	19	S		N	Y	Y	FL		FL		SC		Y	Sailor	Ship	W
				— George	Son			M	W	13	S		Y	Y	Y	FL		FL		SC		Y	none		
Carr St.	512	76	77	LIVINGSTONE, Thomas	O. Head	O F		M	W	47	M		Y	Y	SC		SC		SC		Y	Conductor	R.R.	W	
				— Francis	Wife			F	W	42	M		Y	Y	OH		OH		OH		Y	none			
				— Josephine M.	Daughter			F	W	15	S		Y	Y	Y	FL		SC		OH		Y	none		
				— Oliver	Son			M	W	11	S		Y	Y	Y	FL		SC		OH		Y	none		
				LECHLEITNER, Barbara	Mot in law			F	W	70	W		Y	Y	OH		OH		OH		Y	none			
Carr St.	400	77	78	MCDONALD, William J.	Head	R		M	W	34	M		Y	Y	NC		NC		NC		Y	Merchant	Furniture Co	W	
				— Clelia	Wife			F	W	29	M		Y	Y	NC		NC		NC		Y	none			
				— Pauline	Daughter			F	W	13	S		Y	Y	Y	NC		NC		NC		Y	none		
				— Gilbert	Son			M	W	11	S		Y	Y	Y	NC		NC		NC		Y	none		
				— Nellie	Daughter			F	W	9	S		Y	Y	Y	NC		NC		NC		Y	none		
S 13th Street				— Boyce	Son			M	W	7	S		Y	Y	Y	NC		NC		NC		Y	none		
				— Gretchen	Daughter			F	W	6	S		Y	Y	Y	NC		NC		NC		Y	none		
				— Evelyn	Daughter			F	W	4 ³ / ₁₂	S		-	-	GA		NC		NC		Y	none			
	1208	78	79	GOLDSMITH, Harold J	Head	O F		M	W	34	M		Y	Y	OH		OH		OH		Y	none			
				— Jessie	Wife			F	W	45	M		Y	Y	OH		OH		OH		Y	none			
S 13th Street	1205	79	80	PREVATT, Ottis	Head	O M		M	W	30	M		Y	Y	FL		FL		FL		Y	Merchant	Retail Groc		
				— Lucy	Wife			F	W	32	M		Y	Y	IL		IL		IL		Y	none			
				— Pauline	Daughter			F	W	7	S		Y	Y	Y	FL		FL		IL		Y	none		
				— Vivian	Daughter			F	W	3 ⁶ / ₁₂	S		-	-	FL		FL		IL		Y	none			
				— Elmore C. Jr.	Son			M	W	1 ¹ / ₁₂	S		-	-	FL		FL		IL		Y	none			
S 13th Street	305	80	81	WATKINS, Edward	Head	R		M	W	38	M		Y	Y	NC		NC		NC		Y	Survoryor	Putnam Co	S	
				— Neita	Wife			F	W	30	M		Y	Y	FL		FL		FL		Y	none			
				— Nanie	Daughter			F	W	8	S		Y	Y	FL		NC		FL		Y	none			
				— Culpepper	Son			M	W	6	S		-	-	FL		NC		FL		Y	none			
				— Piere [or Picer]	Son			M	W	4 ¹ / ₁₂	S		-	-	FL		NC		FL		Y	none			
S 13th Street	307	81	82	BUIE [or BURIS], Lawrence	Head	O F		M	W	45	M		Y	Y	NC		NC		NC		Y	Shipping Clerk	WholeSale Groc	W	
				— Sadie	Wife			F	W	37	M		Y	Y	FL		FL		FL		Y	none			
				— Mildred	Daughter			F	W	2 ² / ₁₂	S		-	-	FL		NC		FL		Y	none			
S 13th Street	207	82	83	RAMSEY, Emory E.	Head	O F		M	W	40	M		Y	Y	GA		GA		GA		Y	Merchant	Retail Furniture	OA	
				— Georgia	Wife			F	W	39	M		Y	Y	FL		FL		FL		Y	none			
				— Willie	Daughter			F	W	10	S		Y	Y	Y	GA		GA		FL		Y	none		
				— Hazel	Daughter			F	W	6	S		-	-	FL		GA		FL		Y	none			

LOCATION.			NAME.	RELATION	HOME		PERSONAL				CITIZEN-EDUCA			NATIVITY & MOTHER TONGUE						OCCUPATION									
Dwelling	Family				Owne	Rent	Sex	Race	Age last birthday	Marital Status	Yr. Imm.	Natur/ Alien	Yr. Natu.	Alt. Sch.	Read	Write	Birth Place	Person	Language	Birth Place	Father	Language	Birth Place	Mother	Language	Able to Speak English	Trade, Profes- sion- istic Work	Industry, business, establish- ment	Employer Salary/ Wage
S 13th St.			— Ruth	Daughter			F	W	4	S						FL		GA		FL				Y	none				
			STOCKSTON, Fritz	Lodger			M	W	26	M				Y	Y	GA		GA		GA				Y	Mechanic	Garage	W		
			STOCKSTON, Alma	Lodger			F	W	23	M				Y	Y	AL		AL		AL				Y	none				
			STOCKSTON, Mertle	Lodger			F	W	2	S						FL		GA		AL				Y	none				
	125	83	84	LOBOLD, Charles	Head	R		M	W	43	W					WI		WI		WI				Y	Labor	Garage	W		
			— Frank	Son			M	W	39(Sic)	S					WI		WI		WI				Y	none					
			— Vivian	Daughter			F	W	12	S					WI		WI		WI				Y	none					
			— Vimett	Granddau			F	W	10	S					WI		WI		WI				Y	none					
			— Emma	Mother [?]			F	W	63	W					WI		WI		WI				Y	none					
Lemon Street	124	84	85	BASS, Thomas M.	Head	R		M	W	49	M				FL		FL		FL				Y	Mechanic	Boiler Maker	W			
				— Corbie	Wife		F	W	43	M					FL		FL		FL				Y	none					
				— Mattie	Daughter		F	W	22	S					FL		FL		FL				Y	none					
				— Mary	Daughter		F	W	17	S				Y	Y	FL		FL		FL			Y	none					
				— Tommie L.	Daughter		F	W	13	S				Y	Y	FL		FL		FL			Y	none					
				— Lillie	Daughter		F	W	9	S				Y	Y	FL		FL		FL			Y	none					
				— Elizabeth	Daughter		F	W	7	S				Y	Y	FL		FL		FL			Y	none					
				— Otis C	Son		M	W	5	S						FL		FL		FL			Y	none					
	1209	85	86	JENKINS, Charlie J.	Head	R		M	W	31	M					FL		FL		FL				Y	Mechanist	Machine Shop	W		
				— Artimielia	Wife		F	W	32	M						FL		FL		FL				Y	none				
			— Clara	Daughter		F	W	10	S				Y	Y	FL		FL		FL			Y	none						
			— Garnett	Daughter		M	W	9	S				Y	Y	FL		FL		FL			Y	none						
			— Gary	Son		M	W	7	S				Y	Y	FL		FL		FL			Y	none						
			— Aubrey	Son		M	W	5	S						FL		FL		FL			Y	none						
1207	86	87	WINDISH, Harry B.	Head	Un		M	W	45	M					FL		FL		FL				Y	Engineer	R.R.	W			
			— Lena B.	Wife		F	W	35	M						FL		FL		FL				Y	none					
			WILLIAMS, Dottie	Lodger		F	W	28	S						FL		FL		FL				Y	none					
			STRICKLIN, R.B.	Lodger		M	W	10	S				Y	Y	FL		FL		FL				Y	none					
			— Windish	Son	(Sic)	M	W	17	M				Y	Y	FL		FL		FL				Y	none					
N. 12h St.	126	87	88	WILKERSON, John	Head	R		M	W	94	M				GA		GA		GA				Y	none					
				— Mary	Wife		F	W	92	M					SC		SC		SC				Y	none					
				GREEN, Elizabeth	Daughter		F	W	57	W					FL		FL		FL				Y	none					
				GREEN, Willie	Grandson		M	W	23	M					FL		FL		FL				Y	Labor	Saw Mill	W			
				GREEN, Laverda	Granddau		F	W	18	M					FL		FL		FL				Y	none					
				GREEN, Irvin	Grand Son		M	W	15	S				Y	Y	TX		FL		FL			Y	Labor	Crate Mill	W			
			GREEN, Alice	Grand Son		F	W	19 1/2	S						FL		FL		FL			Y	none						
108	88	89	MEADOWS, Lafayett	Head	R		M	W	36	M					AL		AL		AL				Y	Engineer	Locomotive	W			
			— Annie	Wife		F	W	31	M						AL		AL		AL				Y	none					
			— William	Son		M	W	10	S				Y	Y	AL		AL		AL			Y	none						
			— Clifton	Son		M	W	7	S				Y	Y	AL		AL		AL			Y	none						
			— Lafayette Jr.	Son		M	W	5	M						AL		AL		AL			Y	none						
			— Lucile	Daughter		F	W	21 1/2	S						AL		AL		AL			Y	none						
120	89	90	BROWN, Walter C.	Head	R		M	W	35	M					GA		GA		GA				Y	Car Inspector	A.C.L.R.R.	W			
			— Kate O.	Wife		F	W	35	M		Un Na				ENG		ENG		ENG		ENG	ENG	Y	none					
1203	90	91	BUDDINGTON, Clarence	Head	O F		M	W	44	M					FL		FL		FL				Y	Salesman	Travel, Wholesale	S			
			— Nana [or Nina]	Wife		F	W	42	M							FL		FL		FL			Y	none					
			— Julian	Son		M	W	10	S					Y	Y	FL		FL		FL			Y	none					
			FALANA, Susan	Mot in law		F	W	74	S							FL		FL		FL			Y	none					
1212	91	92	PERRINE, Laura	Head	R		F	W	60	W					MO		MO		MO			Y	none						
			— Edward W	Son		M	W	36	S						IN		IN		MO			Y	Clerk	Restaurant	W				
1214	92	93	WARD, Benjamin F	Head	O F		M	W	52	M					SC		SC		SC				Y	Agent	Baggage ACL	W			

Florida														FOURTEENTH CENSUS OF THE UNITED STATES: 1920—POPULATION															
Putnam County				Precinct 25				Incorporated Place				City of Palatka				Ward 7				Supervisor's District 44				Page 218					
Enumerated on the				19th day of				January				1920				George F. Ellison, Enumerator				Enumeration District 153				Sheet 5A					
LOCATION.			NAME.			RELATION.		HOME		PERSONAL				CITIZEN-			EDUCA-			NATIVITY & MOTHER TONGUE						OCCUPATION			
Dwelling	Family						Own/Rent	Mortgage/Pkgs	DESCRIPTION.				SHIP	TION	EDUCA-	Nativity	Moth Tongue	Language	Language	Language	Language	Able to Speak English	Trade, Profes-Work	Industry, business, establish-ment	Employer Salary/Wage	Farm Schedule			
									Sex	Race	Age last birthday	Marital Status															Yr. Imm.	Nat. of Nat.	Yr. Nat.
Reid St.					Alice	Wife			F	W	50	M		Y	Y	SC		SC		SC	Y	none							
					Della	Daughter			F	W	31	W	[?]	Y	Y	SC		SC		SC	Y	Clerk	Garage	W					
					Valentine	Daughter			F	W	18	S		N	Y	FL		SC		SC	Y	Expressman	A.C.L.R.R.	W					
					Lois	Daughter			F	W	10	S		Y	Y	FL		SC		SC	Y	none							
					Bono	Daughter			F	W	6	S		Y	Y	FL		SC		SC	Y	none							
					COLBERT, Roy	Lodger			M	W	23	M		Y	Y	IN		IN		IN	Y	Inspector	Ties, A.C.L.	W					
					COLBERT, Alma	Lodger			M	W	18	M		Y	Y	IN		IN		IN	Y	none							
					COLBERT, Jennie L.	Lodger			M	W	16 1/2	S		-		IN		IN		IN	Y	none							
	1222	93	94		RAINES, Thomas	Head	O	F	M	W	60	M		Y	Y	GA		GA		GA	Y	Watchman	Crossing A.C.L.	W					
					Mary	Wife			F	W	59	M		Y	Y	NC		NC		NC	Y	none							
					Otis L.	Son			M	W	20	M		Y	Y	GA		US		NC	Y	Mechanic	Round house	W					
					Evlyen	Dau in law			F	W	18	M		Y	Y	NY		NY		NY	Y	none							
				Leon	Grand Son			M	W	10 1/2	S		-		NY		GA		NY	Y	none								
1224	94	95		CLEMONS, John M.	Head	O	F	M	W	57	M		Y	Y	FL		FL		FL	Y	Labor	Flagman	W						
				Louise	Wife			F	W	49	M		Y	Y	FL		FL		FL	Y	none								
				Rayford	Son			M	W	18	S		N	Y	FL		FL		FL	Y	Clerk	Restaurant	W						
				Annie B.	Daughter			F	W	16	S		Y	Y	FL		FL		FL	Y	none								
				Wilfred	Son			M	W	11	S		Y	Y	FL		FL		FL	Y	none								
1226	95	96		MAY, Earnest	Head	R		M	W	60	W		Y	Y	GA		GA		GA	Y	Watchman	Crossing R.R.	W						
N. 13th St.	104			SMITH Eugine	Head	O	F	F	B	60	M		N	N	GA		GA		GA	Y	Labor	Saw Mill	W						
				Mary E.	Wife			F	B	37	M		Y	Y	FL		FL		FL	Y	none								
				DAWSON, Hermon	Step Son			M	B	28	S	[or 22]	Y	N	FL		NC		FL	Y	Labor	Saw Mill	W						
				DAWSON, Richard	Step Son			M	B	21	S		Y	Y	FL		NC		FL	Y	Labor	Saw Mill	W						
				Smith	Son			M	B	11	S		Y	Y	FL		GA		FL	Y	none								
				Bulah	Daughter			F	B	4 8/12	S		-		FL		GA		FL	Y	none								
Lemon Street	1109	96	97	PALMORE, Luke	Head	R		M	W	52	M		Y	Y	AL		AL		AL	Y	Foreman	Section A.C.L.	W						
				Alma	Wife			F	W	44	M		Y	Y	FL		FL		FL	Y	none								
				Aziel	Son			M	W	13	S		Y	Y	AL		AL		FL	Y	none								
				Lucile	Daughter			F	W	5	S		-		FL		AL		FL	Y	none								
	1110	97	98	HEIDT, Otis W.	Head	R		M	W	37	M		Y	Y	FL		FL		FL	Y	Foreman	Section A.C.L.	W						
				Aliell [or Alicll]	Wife			F	W	34	M		Y	Y	FL		FL		FL	Y	none								
			Russell	Son			M	W	12	S		Y	Y	FL		FL		FL	Y	none									
				Bernice	Daughter			F	W	11	S		Y	Y	FL		FL		FL	Y	none								
				Julian	Son			F	W	9	S		Y	Y	FL		FL		GA	Y	none								
				Stella M	Daughter			F	W	10 1/2	S		-		GA		GA		FL	Y	none								
S. 11th St.	200	98	99	MATTOX, Henry	Head	R		M	B	35	M		N	N	FL		FL		FL	Y	Labor	Section R.R.	W						
				Mollie	Wife			F	B	26	M		Y	Y	FL		GA		FL	Y	none								
				Annie M.	Daughter			F	B	10	S		Y	Y	FL		GA		FL	Y	none								
				Lorine	Daughter			F	B	7	S		Y	Y	FL		GA		FL	Y	none								
				Corine	Daughter			F	B	7	S		Y	Y	FL		GA		FL	Y	none								
				Rossell	Daughter			F	B	4	S		-		FL		GA		FL	Y	none								
S. 10th St.	202	99	100	HORNSBY, Harry	Head	R		M	B	36	M		N	N	AL		AL		AL	Y	Labor	Section, R.R.	W						
				Nellie M	Wife			F	B	20	M		N	N	FL		FL		FL	Y	none								
	204	100	101	NORRIS, Rochell	Head	R		M	B	34	M		Y	N	AL		AL		AL	Y	Labor	Section, R.R.	W						
				Easter	Wife			F	B	31	M		Y	Y	AL		AL		AL	Y	none								
				Eddie	Son			M	B	10	S		Y	Y	AL		AL		AL	Y	none								
				Roozeril	Son			M	B	8	S		Y	Y	AL		AL		AL	Y	none								
				Catherine	Daughter			F	B	6	S		-		AL		AL		AL	Y	none								
			Lizzie L.	Daughter			F	B	5	S		-		AL		AL		AL	Y	none									
			Eula	Daughter			F	B	4	S		-		FL		AL		AL	Y	none									

LOCATION.	NAME.		RELATION	HOME	PERSONAL							CITIZEN- SHIP	EDUCA- TION	NATIVITY & MOTHER TONGUE					OCCUPATION														
	Dwelling	Family			Own/Rent	Mortgage/Enc.	Sex	Race	Age last birthday	Marital Status	Yr. Imm.			Natur./Alien	Yr. Natu.	All. Sch.	Read	Write	Birth Place	Person	Language	Birth Place	Feather	Language	Birth Place	Mother	Language	Able to Speak English	Trade, Prof., or Work	Industry, business, or establishment	Employer Salary Wage	# Farm Schedule	
S. 13th St.	208	101	102	— Ethel Jane	Daughter			F	B	26 1/2	S		-		FL		AL		AL		Y	none											
				DUNCAN, Annie	Head	R		F	B	39	M		Y Y Y		GA		GA		GA		Y	none											
				NOWLTON, Susie	daughter			F	B	25	M		Y Y		FL		FL		GA		Y	none											
	218	102	103	DASHIER, Lovie E.	Head	R		F	B	24	W		Y Y		GA		GA		GA		Y	Laundress	Pvt Home		W								
				DIXON, Henry	Lodger			M	B	50	W		Y Y		GA		GA		GA		Y	Labor	Section R.R.		W								
	400	103	104	MALLOY, George	Head	O F		M	B	70	W		Y Y		MD		MD		MD		Y	Labor	Husbandry		W								
				BOSTICK, Annie	daughter			F	B	23	M		Y Y		FL		MD		SC		Y	none											
				BOSTICK, Andrew	Son in law			M	B	28	M		Y Y		FL		FL		FL		Y	Labor	City Team		W								
				WILSON, Daisy	daughter			F	B	26	M		Y Y		FL		MD		SC		Y	none											
				WILSON, Harold	Grand Son			M	B	12	S		Y Y Y		FL		FL		FL		Y	none											
	410	104	105	HOUSTON, John	Head	R		M	B	35	M		N N		GA		GA		GA		Y	Labor	Teamster		W								
				— Mellisse	Wife			F	B	32	M		Y Y		FL		FL		FL		Y	none											
				— Nora	Daughter			F	B	10	S		Y Y Y		FL		GA		FL		Y	none											
				— Florida	Daughter			F	B	7	S		Y Y Y		FL		GA		FL		Y	none											
			— John H.	Son			M	B	5	S		-		FL		GA		FL		Y	none												
			— Emma L.	Daughter			F	B	3 1/2	S		-		FL		GA		FL		Y	none												
			JONES, Henry	nephew			M	B	18	S		N Y Y		FL		FL		FL		Y	Labor	Crate Mill		W									
412	105	106	BANKS, John J.	Head	R		M	B	47	M		Y Y		NC		NC		NC		Y	Labor	Saw Mill		W									
			— Banks	Wife			F	B	39	M		Y Y		NC		NC		NC		Y	none												
			— Mary	Daughter			F	B	20	S		N N N		NC		NC		NC		Y	none												
			— Rommie	Son			M	B	19	S		N Y Y		NC		NC		NC		Y	Labor	Saw Mill		W									
			— Alberta	Daughter			F	B	13	S		Y Y Y		GA		NC		NC		Y	none												
			— James	Son			M	B	10	S		Y Y Y		GA		NC		NC		Y	none												
			— Francis	Daughter			F	B	9	S		Y Y Y		GA		NC		NC		Y	none												
			— William H.	Son			M	B	7 1/2	S		-		FL		NC		NC		Y	none												
420	106	107	HALL, John	Head	O F		M	B	Un	S	[Sic]	Y Y		FL		FL		FL		Y	Labor	Saw Mill		W									
			— Ada	Wife			F	B	Un	S	[Sic]	Y Y		FL		FL		FL		Y	none												
			TAYLOR, Collin	Step Son			M	B	Un	S		Y Y		FL		FL		FL		Y	Labor	Ice Wagon		W									
			TAYLOR, Howard	Step Son			M	B	Un	S		Y Y		FL		FL		FL		Y	Labor	Saw Mill		W									
422	107	108	BURLEY, Fanny	Head	R		F	B	57	W		N N		FL		FL		FL		Y	Laundress	Pvt Home		W									
			— Sallie	Daughter			F	B	20	S		N Y Y		FL		FL		FL		Y	Cook	Pvt Home		W									
Alley	X			RANSOM, John H.	Head	O F	M	B	30	M		Y Y		FL/GA?		GA		FL		Y	Butcher	City Market		W									
				— Annie	Wife		F	B	24	M		Y Y		GA		GA		GA		Y	none												
				— John H. Jr.	Son		M	B	7	S		-		FL		FL		GA		Y	none												
				— Irine	Daughter			F	B	26 1/2	S		-		FL		FL		GA		Y	none											
S. 11th St.	413	118	119	MANN, Issac C.	Head	O F	M	B	54	M		Y Y		GA		GA		GA		Y	Minister	M.E. Ch.		S									
				— Lula C.	Wife		F	B	44	M		Y Y		FL		FL		FL		Y	Laundress	Pvt Home		W									
				— Leonard C.	Son		M	B	20	S		Y Y		FL		GA		FL		Y	Labor	Meat Cutter		W									
				HOLT, Walter A.	Step Son		M	B	27	S		Y Y		FL		GA		FL		Y	Brakeman	A.C.L.		W									
				RODGERS, Lennie V.	Daughter			F	B	21	W		Y Y		FL		GA		FL		Y	Laundress	Pvt Home		W								
				CARTER, Pearl	Daughter			F	B	25	W		Y Y		FL		GA		FL		Y	Laundress	Pvt Home		W								
				GORDON, Henry	Lodger			M	B	28	S		N N		MS		MS		FL		Y	Labor	Saw Mill		W								
				— Charley	Grand Son			M	B	49 1/2	S		-		FL		FL		FL		Y	none											
				RODGERS, Loraine	Grand Son	[Sic]		F	B	19 1/2	S		-		FL		FL		FL		Y	none											
	424	109	110	DAYS, Hayen Wood G.	Head	O M		M	B	34	M		Y Y		FL		FL		FL		Y	Tailor	Own Shop		Em								
			— Ellinor	Wife			F	B	28	M		Y Y		FL		FL		FL		Y	Tailor	Own Shop		OA									
412	110	111	POOLE, William	Head	O M		M	B	37	M		Y Y		GA		GA		GA		Y	Butcher	Meat Mkt											
			— Mary	Wife			F	B	29	M		N N		FL		FL		FL		Y	none												
			ROBINSON, Foster	Lodger			M	B	27	S		Y Y		FL		FL		FL		Y	Mechanic	Garage		W									
			ROBERSON, Alaine	Lodger			F	B	23	S		Y Y		FL		FL		FL		Y	none												

Florida **FOURTEENTH CENSUS OF THE UNITED STATES: 1920—POPULATION**

Putnam County Precinct 25 Incorporated Place City of Palatka Ward 7 Supervisor's District 44 Page 219
 Enumerated on the 19th day of January, 1920 George F. Ellison, Enumerator Enumeration District 153 Sheet 6A

LOCATION.	NAME.		RELATION.	HOME	PERSONAL					CITIZEN- SHIP	EDUCA- TION	NATIVITY & MOTHER TONGUE					OCCUPATION						
	Dwelling	Family			Own/Rent	Mortgage/Free	Sex	Race	Age last birthday			Marital Status	Yr. imm. Nat. or Alien	Yr. Nat.	All Sch. Read Write	Birth Place Person	Language	Birth Place Father	Language	Birth Place Mother	Language	Able to Speak English	Trade, Prof. or Work
S. 11th St.	410	111 112	MOBLEY, Alice	Niece			F B 41 1/2	S			-	FL		FL		FL		Y	none				
			CANNON, Bennie	Head	O F	M B 45	M				Y Y	SC		SC		SC		Y	Teamster	Wholesale House	W		
			— Susie	Wife		F B 42	M				Y Y	FL		FL		FL		Y	none				
			— Effie	Daughter		F B 18	S				Y Y Y	FL		SC		FL		Y	none				
			BARNES, Susie	Niece		F B 15	S				Y Y Y	FL		SC		FL		Y	none				
			DOZIER, Walter	Son in law		M B 22	M				Y Y	FL		FL		FL		Y	Carpenter	Ship Yard	W		
			DOZIER, Alvetia	Daughter		F B 21	M				Y Y	FL		SC		FL		Y	none				
			DOZIER, Burdine	Granddau		F B 16 1/2	S				-	FL		FL		FL		Y	none				
	?09	112 113	MARTIN, Louis	Head	R	M B 48	M				Y Y	FL		FL		FL		Y	Labor	Saw Mill	W		
			— Mary	Wife		F B 49	M				N N	FL		FL		FL		Y	none				
		— Donnie	Nephew		M B 18	S				Y Y	FL		FL		FL		Y	Labor	Saw Mill	W			
1019	113 114	BLACKHEAD, Arthur	Head	O M	M B 36	M				Y Y	FL		FL		FL		Y	Cook	Own Business	OA			
		— Carrie	Wife		F B 33	M				Y Y	GA		GA		GA		Y	none					
		— Ruth	Daughter		F B 7	S				Y Y	GA		FL		GA		Y	none					
		— Florida	Daughter		F B 4 5/12	S				-	FL		FL		GA		Y	none					
1019	114 115	SHOSTER, Charlie	Head	R	M B 39	S				N N	FL		FL		FL		Y	none					
1015		NEWSOM, Joseph	Head	R	M B 24	M				Y Y	FL		FL		FL		Y	Carpenter Helper	House	W			
		— Beatrice	Wife		F B 22	M				Y Y	FL		FL		FL		Y	Laundress	Pvt Home	W			
1013	115 116	BRADSHAW, Dora	Head	O M	F B 45	W				N N	FL		FL		FL		Y	Laundress	Pvt Home	W			
		— Alphonso	Grand Son		M B 8	S				N	FL		FL		FL		Y	none					
		— Thelma	Granddau		F B 6	S				-	FL		FL		FL		Y	none					
		— Herbert	Grandson		M B 5	S				-	FL		FL		FL		Y	none					
1101	116 117	LOCKETT, John A.	Head	Un	M B 39	M				Y Y	AL		AL		AL		Y	Teacher	Public School	S			
		— Eleanor	Wife		F B 30	M				Y Y	GA		GA		GA		Y	none					
		— Johnnie A.	Daughter		F B 2 11/12	S				-	FL		AL		GA		Y	none					
		— Rutherford E.	Son		M B 1 1/12	S				-	FL		AL		GA		Y	none					
1109	117 118	TILGHMAN, Jupiter	Head	O F	M B 45	M				Y Y	MD		MD		MD		Y	Sawyer	Saw Mill	W			
		— Vivian A.	Wife		F B 38	M				Y Y	AL		AL		AL		Y	none					
1105	118 119	BELL, Corletta	Head	R	M B 29	M				Y Y	FL		FL		FL		Y	Clerk	Retail Store	W			
		— Elizabeth	Wife		F B 26	M				Y Y	FL		FL		FL		Y	none					
		— Bessie R	Daughter		F B 6	S				-	FL		FL		FL		Y	none					
		— Catharine	Daughter		F B 5	S				-	FL		FL		FL		Y	none					
		— Lucile	Daughter		F B 3 8/12	S				-	FL		FL		FL		Y	none					
		— Ruthie M	Daughter		F B 1 6/12	S				-	FL		FL		FL		Y	none					
1113	119 120	PRINCE, Johnson J.	Head	O F	M B 53	M				Y Y	SC		SC		SC		Y	Agent	Farm Demonstrator	S			
		— Amy	Wife		F B 54	M				Y Y	SC		SC		SC		Y	none					
		— Sarah	Dau in law		F B 26	M				Y Y	FL		FL		FL		Y	Trained Nurse	Public Service	W			
1	120 121	ANDERSON, Minnie	Head	R	F B 24	M				Y Y	FL		FL		FL		Y	none					
		FORD, Joseph W.	Father		M B 46	W				Y Y	FL		FL		FL		Y	Labor	Pump Driver	W			
2	121 122	ANDERSON, Robert	Head	R	M B 45	M				Y Y	VA		VA		VA		Y	Labor	Saw Mill	W			
		— Fibbie	Wife		F B 36	M				Y Y	SC		SC		SC		Y	none					
		— Margie	Daughter		F B 9	S				Y Y	SC		VA		SC		Y	none					
		— Matthew	Son		M B 7	S				Y Y	SC		VA		SC		Y	none					
		— Emory	Son		M B 8	S				Y Y	SC		VA		SC		Y	none					
3	122 123	FOOTMAN, Edward	Head	R	M B 41	M				Y N	FL		FL		FL		Y	Labor	Saw Mill	W			
		— Mary	Wife		F B 37	M				Y Y	FL		FL		FL		Y	none					
		— Robert E.	Son		M B 21	S				Y Y	FL		FL		FL		Y	Labor	Wholesale House	W			
4	123 124	DAVIS, Arthur	Head	R	M B 38	M				Y Y	FL		FL		FL		Y	Labor	Saw Mill	W			
		— Beatrice	Wife		F B 29	M				Y Y	FL		FL		FL		Y	none					
		JACKSON, Willa	Lodger		F B 35	S				Y Y	FL		FL		FL		Y	none					

FOURTEENTH CENSUS OF THE UNITED STATES: 1920—POPULATION

Florida Putnam County Precinct 25 Incorporated Place City of Palatka Ward 7 Supervisor's District 44 Page 219
 Enumerated on the 19th day of January, 1920 George F. Ellison, Enumerator Enumeration District 153 Sheet 6B

LOCATION.	NAME.	RELATION	HOME		PERSONAL				CITIZENSHIP			EDUCATION			NATIVITY & MOTHER TONGUE			OCCUPATION								
			Own/Rent	Mortgage/Enc.	Sex	Race	Age last birthday	Marital Status	Yr. Inm.	Natur/ Alien	Yr. Naut.	Att. Sch.	Read	Write	Birth Place Person	Language	Birth Place Father	Language	Birth Place Mother	Language	Able to English	Trade, Profes- sion, Work	Industry, business, or establish- ment	Employer Salary/ Wage	# Farm Schedule	
Carr St.	919 124 125	ROBB [?], Charles A. — Marjorie G. — Charles A. Jr. — Hardy S. — Barrington	Head Wife Son Son Son	R		M W 28 M F W 27 M M W 9 S M W 7 S M W 4 ¹¹ / ₁₂ S				Y Y Y Y Y Y Y Y Y Y	GA FL FL FL FL	GA FL GA GA GA	GA FL FL FL FL	Y Y Y Y Y	Book keeper none none none none	WholeSale Groc	W									
	915 125 126	CHARPIA, Victor E — Leona K — Ruth B. — Marjorie L.	Head Wife Daughter Daughter	R		M W 30 M F W 26 M F W 2 ⁶ / ₁₂ S F W 6 ¹ / ₁₂ S				Y Y Y Y Y Y Y Y	FL TX FL FL	FL TX FL FL	FL TX TX TX	Y Y Y Y	Dentist none none none	Own Office	OA									
	S. 9th St.	422 126 127	HARTLEY, Alonzo — Lora — Ollie — Ouida — Mildred — Lamar — Louise	Head Wife Son Daughter Daughter Son Daughter	O F		M W 48 M F W 44 M M W 14 S F W 12 S F W 11 S M W 6 S F W 4 S				Y Y Y Y Y Y Y Y Y Y - -	GA GA GA GA GA GA GA	GA GA GA GA GA GA GA	GA GA GA GA GA GA GA	Y Y Y Y Y Y Y	Merchant none none none none none none	Chero Cola Mfg	Em								
		410 127 128	POUNDS, George S. — Emley — George S. Jr. — John C. — Frank S.	Head Wife Son Son Son	O M		M W 32 M F W 28 M M W 5 ¹¹ / ₁₂ S M W 3 ⁶ / ₁₂ S M W 1 ¹ / ₁₂ S				Y Y Y Y - - -	GA FL FL FL FL	GA FL GA GA GA	GA FL FL FL FL	Y Y Y Y Y	Agent none none none none	R.R. Operator	W								
		Carr St.	904 128 129	WOLFENDEN, Herbert K. — Erma B. BAKER, Julia E.	Head Wife Moth in law	O F		M W 32 M F W 27 M F W 50 W				Y Y Y Y Y Y	FL FL OH	FL OH OH	FL OH OH	Y Y Y	Purchasing Agent none none	Lumber Co	W							
918 129 130			JOHNSON, James E. — Lucy Guise — Sarah E. — Lucy Guise	Head Wife Daughter Daughter	O M		M W 35 M F W 35 M F W 11 S F W 5 S				Y Y Y Y Y Y Y -	AL GA GA FL	AL GA AL AL	AL GA GA GA	Y Y Y Y	Mgr Grocery Co none none none	WholeSale House S									
			920 130 131	McCLAREN, Vernon I — Lola — Garland B. — Charles V.	Head Wife Son Son	O F		M W 35 M F W 29 M M W 6 S M W 2 ¹ / ₁₂ S				Y Y Y Y Y Y Y Y	TN FL FL FL	TN FL TN TN	TN FL FL FL	Y Y Y Y	Clerk none none none	WholeSale	W							
			BROWN, Samuel R — Ella — Lelia	Fath in law Moth in law Sis in law			M W 53 M F W 48 M F W 12 S				Y Y Y Y Y Y Y	FL FL FL	FL FL FL	FL FL FL	Y Y Y	none Mechanist none	Saw Mill	W								
	922 131 132		STOKES, Walter L. — Parrie S.	Head Wife	O M		M W 23 M F W 21 M				Y Y Y Y	FL FL	FL FL	FL FL	Y Y	Bookkeeper none	Garage	W								
923	BENARD, Thomas P. — Mary E. — Thaddius A.	Head Wife Son	O M		M W 42 M F W 38 M M W 16 S				Y Y Y Y Y Y Y	MN MN MN	MN MN MN	MN MN MN	Y Y Y	Gen Mgr. none none	O.V.R.R.	Em										
S. 9th St.	300 132 133	JERGIGIN, Berry B. — Edna L. STRANGE, Ruby	Head Wife Sis in law	O M		M W 31 M F W 28 M F W 18 S				Y Y Y Y N Y Y	FL FL FL	FL FL FL	FL FL FL	Y Y Y	Timber Mfg none Operator	Saw Mill Telephone Ex.	Em W									
		TUCKER, Ethel CAMERON, John	Lodger Lodger			F W 18 S M W 29 S				N Y Y Y Y	FL FL	FL FL	FL FL	Y Y	Operator Engineer	Telephone Ex. A.C.L. Shop	W W									
	314 133 134	FERRELL, Claud W — Alta E	Head Wife	O M		M W 23 M F W 19 M				Y Y Y Y	GA NC	GA NC	GA NC	Y Y	Salesman -	Wholesale Grocery	Em									
	326	WELLS, Rindall — Edna	Head Wife	R		M W 37 M F W 30 M				Y Y Y Y	FL FL	FL FL	FL FL	Y Y	Tax Collector none	Putnam Co	S									
	330 134 135	LONG, Augustus B.	Head	R		M W 42 M				Y Y	FL	FL	FL	Y	Lawyer	Public Practice	W									

FOURTEENTH CENSUS OF THE UNITED STATES: 1920—POPULATION

LOCATION.			NAME.	RELATION.	HOME	PERSONAL				CITIZEN-EDUCATION			NATIVITY & MOTHER TONGUE						OCCUPATION			
Dwelling	Family				Own/Rent	Mortgage/Enc	DESCRIPTION.				SHIP	EDUCATION	Language	Language			Language	Able to Speak English	Trade, Trans-Work	Industry, business, establishment	Employer Salary/Wage	# Farm Schedule
							Sex	Race	Age last birthday	Marital Status				Yr. Imm.	Natur./Alien	Yr. Nat.						
S. 9th St.			— Rubie	Wife			F	W	39	M		Y	Y	MS	FL	MS	Y	none				
			— Ella M	Daughter			F	W	17	S		Y	Y	FL	MS	MS	Y	none				
			— Augustus C.	Son			M	W	15	S		Y	Y	FL	FL	MS	Y	none				
			— Annie E.	Daughter			F	W	6	S		Y	Y	FL	FL	MS	Y	none				
Lemon St.	10??	135	136	STOKES, John R.	Head	O	F	M	W	57	M		Y	Y	FL	FL	FL	Y	Merchant	Furniture Store	Em	
				— Ida	Wife			F	W	47	M		Y	Y	FL	FL	FL	Y	none			
				— Inez I.	Daughter			F	W	19	S		N	Y	Y	FL	FL	Y	Clerk	Dry Goods Store	W	
				— Raymon	Son			M	W	17	S		N	Y	Y	FL	FL	Y	Driver	Auto Buss	W	
				— Ralph	Son			M	W	16	S		Y	Y	Y	FL	FL	Y	none			
				— Ola	Daughter			F	W	12	S		Y	Y	Y	FL	FL	Y	none			
	1129	136	137	COLLINS, Joseph W.	Head	R		M	W	48	M		Y	Y	GA	GA	GA	Y	Merchant	Retail Groc	OA	
				— Malinda	Wife			F	W	33	M		Y	Y	GA	GA	GA	Y	none			
				— Chollye E	Son			M	W	13	S		Y	Y	Y	GA	GA	Y	none			
				— Joseph E.	Son			M	W	11	S		Y	Y	Y	GA	GA	Y	none			
				— Gorden F.	Son			M	W	5	S		-	-	GA	GA	GA	Y	none			
				GOFF, William T.	Lodger			M	W	40	S		Y	Y	SC	SC	SC	Y	Merchant	Retail Groc	OA	
	1005	137	138	GROVES, Charlie	Head	R		M	W	70	W		Y	Y	MA	MA	MA	Y	Merchant	Retail Groc	OA	
	1008	138	139	BRYAN, Mollie	Head	R		F	W	28	W		Y	Y	FL	FL	FL	Y	Seamstress	Pvt Home	OA	
				— James E.	Son			M	W	10	S		Y	Y	Y	FL	FL	Y	none			
				— Ethel L.	Daughter			F	W	6	S		-	-	FL	FL	FL	Y	none			
				— Rosa L.	Daughter			F	W	9 1/2	S		-	-	FL	FL	FL	Y	none			
				LAWRENCE, Minnie	Sis in law			F	W	38	S		Y	Y	FL	FL	FL	Y	Seamstress	At Home	OA	
				RUSH, John	Lodger			M	W	39	S		Y	Y	SC	SC	SC	Y	Carpenter	House	W	
				REYNOLDS, Julius	Lodger			M	W	37	S		Y	Y	FL	FL	FL	Y	Painter	House	W	
	1002	139	140	BENNETT, Henry S.	Head	R		M	W	49	W		Y	Y	FL	FL	FL	Y	Merchant	Restaurant	OA	
				— Isah R.	Son			M	W	19	S		N	Y	Y	FL	FL	Y	Clerk	Restaurant	W	
				PHILLIPS, Gertrude	Lodger			F	W	20	M		Y	Y	FL	FL	FL	Y	Clerk	Restaurant	W	
S. 10th St.	104	140	141	JACKSON, Thomas	Head	R		M	B	48	W		Y	Y	FL	FL	FL	Y	Labor	Saw Mill	W	
	106	141	142	IVEY, Horace D	Head	R		M	B	32	M		Y	Y	FL	FL	FL	Y	Labor	Saw Mill	W	
				— Bertha	Wife			F	B	27	M		Y	Y	FL	FL	FL	Y	none			
				— Hensie R.	Daughter			F	B	11	S		Y	Y	Y	FL	FL	Y	none			
				— Arthur	Son			M	B	9	S		Y	Y	Y	FL	FL	Y	none			
				— Lemon R	Son			M	B	6	S		-	-	FL	FL	FL	Y	none			
				— McCadoo	Son			M	B	5	S		-	-	FL	FL	FL	Y	none			
				— Tyree	Son			M	B	19 1/2	S		-	-	FL	FL	FL	Y	Labor none	Saw Mill	W	
	110	142	143	HAROLD, Saul	Head	R		M	B	40	M		Y	Y	FL	FL	FL	Y	Labor	Saw Mill	W	
				— Julia	Wife			F	B	35	M		Y	Y	FL	FL	FL	Y	none			
				— John	Brother			M	B	27	S		Y	Y	FL	FL	FL	Y	Machinist	Garage	W	
	113	143	144	PINKNEY, Horace	Head	O	F	M	B	22	M		N	N	GA	GA	GA	Y	Labor	Saw Mill	W	
				— Minnie	Wife			F	B	40	M		Y	Y	FL	FL	FL	Y	Cook	Pvt Home	W	
				STEENE, Willie	Step Son			M	B	19	S		N	Y	Y	FL	FL	Y	Driver	Auto Buss	W	
				DUMP, Joe	Lodger			M	B	26	S		Y	Y	FL	FL	FL	Y	Labor	Saw Mill	W	
	124	144	145	HENDERSON, Eliza	Head	R		F	B	46	W		Y	Y	FL	FL	FL	Y	Laundress	At Home	W	
				WARREN, Seaphus	Grand Son			M	B	12	S		Y	Y	Y	FL	FL	Y	none			
				WILSON, Nathaniel	Grand Son			M	B	7	S		-	-	FL	FL	FL	Y	none			
				ADAMS, Coy L.	Grand Son			M	B	3 1/2	S		-	-	FL	FL	FL	Y	none			
				ADAMS, Isaac	Son			M	B	25	W		Y	Y	FL	FL	FL	Y	Fireman	Stationary Eng	W	
	119	145	146	POWELL, Allen	Head	R		M	B	48	M		N	N	SC	SC	SC	Y	Bottler	Cocoa Cola Plant		
				— Martha	Wife			F	B	45	M		Y	Y	NC	NC	NC	Y	none			
				— Jessie L.	Daughter			F	B	12	S		Y	Y	Y	FL	SC	Y	none			

FOURTEENTH CENSUS OF THE UNITED STATES: 1920—POPULATION

LOCATION.	NAME.		RELATION.	HOME.	PERSONAL.				CITIZEN- SHIP	EDUCA- TION	NATIVITY & MOTHER TONGUE						OCCUPATION							
	Dwelling	Family			Own/Rent	Mortgage/Free	Sex	Race			Age last birthday	Marital Status	Yr. Imm.	Natur./Alien	Yr. Nat.	All Sch.	Read	Write	Birth Place Person	Language	Birth Place Father	Language	Birth Place Mother	Language
			HUTCHINSON, Charity	Lodger		F	B	46	M		Y	Y	GA	GA	GA	Y	Cook	Pvt Home		W				
			HUTCHINSON, William	Lodger	M	F	B	50	M		Y	Y	GA	GA	GA	Y	Labor	Tie Camp		W				
			BROOKS, Mary	Lodger		F	B	6	S		Y	Y	GA	GA	GA	Y	none							
			HUTCHINSON, James	Lodger		M	B	14	S		Y	Y	GA	GA	GA	Y	none							
S. 9th St.	102	161	SIMMONS, Jerry	Head	O M	M	B	50	M		Y	Y	FL	FL	FL	Y	Undertaker	E.W. Lawson Co		W				
			— Fannie	Daughter		F	B	21	S		Y	Y	FL	FL	FL	Y	none							
			— Mary	Daughter		F	B	15	S		Y	Y	FL	FL	FL	Y	Cook	Pvt Home		W				
			— Joseph	Son		M	B	10	S		Y	Y	FL	FL	FL	Y	none							
			— Jerry Jr.	Son		M	B	7	S		Y	Y	FL	FL	FL	Y	none							
			— Ottibell	Daughter		F	B	5	S		-	-	FL	FL	FL	Y	none							
			— Rosa L.	Daughter		F	B	11 1/2	S		-	-	FL	FL	FL	Y	none							
			— Rosa	Wife		F	B	38	M		Y	Y	FL	FL	FL	Y	none							
	112	162	HALL, Menerva	Head	R	F	B	56	W		N	N	SC	SC	SC	Y	none							
			— Willie	Son		M	B	39	S		Y	Y	FL	FL	SC	Y	Labor	Retail Groc		W				
	114	163	JAMERSON, Elijah	Head	R	M	B	28	M		Y	Y	FL	FL	FL	Y	Labor	Saw Mill		W				
			— Henrietta	Wife		F	B	22	M		?	N	FL	FL	FL	Y	none							
			— Oscar	Son		M	B	5	S		-	-	FL	FL	GA	Y	none							
			WILFOX, Matilda	Mot in law		F	B	58	W		N	N	GA	GA	GA	Y	none							
	116	164	WILLIAMS, George	Head	R	M	B	38	M		N	N	FL	FL	FL	Y	Labor	Saw Mill		W				
			SOLOMON James	Lodger		M	B	40	M		Y	Y	FL	FL	FL	Y	Labor	Saw Mill		W				
	120	165	JOHNSON, Arthur J. Sr.	Head	O M	M	B	55	M		N	N	NC	NC	NC	Y	Labor	Fish Market		W				
			— Arthur J. Jr.	Son		M	B	24?	M		Y	Y	FL	NC	FL	Y	Labor	Fish Market		W				
			BROWN, Annie E.	Sis in law		F	B	49	W		Y	Y	FL	FL	FL	Y	none							
			— Edna	Wife		F	B	42	M		Y	Y	FL	FL	FL	Y	none							
			LEE, Thelma	Grand dau		F	B	8	S		-	-	FL	FL	FL	Y	none							
			LEE, Maud H.	daughter		F	B	25	M		Y	Y	FL	NC	FL	Y	none							
Oak St.	908	166	WILLIAMS, John	Head	R	M	B	29	M		Y	Y	GA	GA	GA	Y	Labor	Saw Mill		W				
			— Evangeline	Wife		F	B	30	M		Y	Y	FL	FL	FL	Y	none							
	912	167	BLOCKSOM, Dennis	Head	R	M	B	27	M		Y	Y	FL	FL	FL	Y	Driver	Auto Buss		OA				
			— Marie	Wife		F	B	26	M		Y	Y	FL	FL	FL	Y	none							
			— Leander	Son		M	B	9	S		-	-	FL	FL	FL	Y	none							
			— Mildred	Daughter		F	B	6	S		-	-	FL	FL	FL	Y	none							
			THOMAS, Irine	Niece		F	B	5	S		-	-	FL	FL	FL	Y	none							
			CRUMMER, Mary	Mot in law		F	B	43	W		Y	Y	FL	FL	FL	Y	Cook	Pvt Home		W				
		GIVENS, Eugene	Bro in law		M	B	20	S		Y	Y	FL	FL	FL	Y	Pressman	Tailor Shop		W					
	918	168	JENKINS, James M.	Head	O F	M	B	44	M		Y	Y	TX	TX	TX	Y	Clerk	Dry Goods		W				
			— Jannie S.	Wife		F	B	38	M		Y	Y	FL	FL	FL	Y	none							
	922		McLAUGHLIN, Josephine	Head	O F	M	B	65	W		N	N	MS	MS	MS	Y	none							
			MYRICK, Albert J.	Lodger		M	B	48	W		Y	Y	GA	GA	GA	Y	Mason	Brick & Stone		W				
Carr St.	616	169	MILNE, Fredrick S.	Head	R	M	W	56	M	Prior to 1900 Na	Y	Y	IL	IL	IL	Y	Tank Mfg	Tank Mfg Co.		Emp				
			— May	Wife		F	W	51	M		Y	Y	ENG	ENG	ENG	Y	none							
			— Kenneth C.	Son		M	W	18	S		Y	Y	IL	IL	ENG	Y	Student							
	814	170	COOK, Arthur	Head	R	M	W	30	M		Y	Y	VA	VA	VA	Y	Merchant	Furniture Store		W				
			— Willa J.	Wife		F	W	26	M		Y	Y	FL	FL	FL	Y	none							
			— Winnifred	Daughter		F	W	4 1/2	S		-	-	FL	FL	FL	Y	none							
			CARVER, Earl	Bro in law		M	W	18	S		Y	Y	FL	FL	FL	Y	Student							
	806	171	POWELL, Harry K.	Head	R	M	W	49	M		Y	Y	TN	TN	TN	Y	Labor Foreman	Bucket Factory		W				
			— Alpha	Wife		F	W	45	M		Y	Y	TN	TN	TN	Y	none							
			— Pearl	Daughter		F	W	23	S		Y	Y	TN	TN	TN	Y	Operator	Telephone Ex		W				
			— Irina	Daughter		F	W	19	S		N	Y	IL	TN	TN	Y	Office Clerk	Telephone Ex		W				

Florida **FOURTEENTH CENSUS OF THE UNITED STATES: 1920—POPULATION**

Putnam County Precinct 25 Incorporated Place City of Palatka Ward 7 Supervisor's District 44 Page 222
 Enumerated on the 20th day of January, 1920 George F. Ellison, Enumerator Enumeration District 153 Sheet 9A

LOCATION.		NAME.	RELATION.	HOME	PERSONAL DESCRIPTION.				CITIZENSHIP	EDUCATION	NATIVITY & MOTHER TONGUE					OCCUPATION										
Dwelling	Family			Ownt/rent	Mortgage/Free	Sex	Race	Age last birthday	Marital Status	Yr. Inna.	Natur/ Alien	Yr. Natu.	Att. Sch. Read	Write	Birth Place Person	Language	Birth Place Father	Language	Birth Place Mother	Language	Able to Speak English	Trade, Profes-Work	Industry, business, or establish-ment	Employer Status/ Wage	# Farm Schedule	
		EVANS, Leroy	Step Son			M	B	5	S						FL	FL	FL				Y	none				
Lemon St.	817	181 183	BANNERMAN, David	Head	R	M	B	24	M				Y	Y	NC	NC	NC				Y	Labor	Saw Mill			
			— Willie	Wife		F	B	20	M				Y	Y	GA	GA	GA				Y	none				
			— Leroy	Son		M	B	5	S				-	-	GA	NC	GA				Y	none				
			— Rubie	Daughter		F	B	3	S				-	-	FL	NC	GA				Y	none				
			— Estelle	Daughter		F	B	1 1/2	S				-	-	FL	NC	GA				Y	none				
Lemon St.	816	182 184	WORDS, William T.	Head	R	M	B	45	M				Y	Y	NC	NC	NC				Y	Minister	Episcopal	S		
			— Charlotte A.	Wife		F	B	35	M				Y	Y	NC	NC	NC				Y	none				
			WRIGHT, Walter E.	Daughter		F	B	16	S				Y	Y	NC	NC	NC				Y	none				
Lemon St.	808	183 185	ROSS, Joseph D.	Head	O F	M	?	40	M				Y	Y	FL	FL	FL				Y	Labor	Saw Mill	W		
			— Lula	Wife		F	?	50	M				Y	Y	FL	FL	FL				Y	none				
			JOHNSON, Robert F.	Head	O M	M	W	50	M				Y	Y	FL	FL	FL				Y	Merchant	Retail Groc.	OA		
		— Carrie C.	Wife		F	W	48	M				Y	Y	FL	FL	FL				Y	none					
		— Raymon C.	Son		M	W	14	S				Y	Y	FL	FL	FL				Y	none					
Oak St.	800	185 187	HARVEY, William M.	Head	O M	M	W	35	M				Y	Y	FL	FL	FL				Y	Clerk	Retail Grocery	W		
			— Bertha	Wife		F	W	28	M				Y	Y	FL	FL	FL				Y	none				
			— French	Son		F	W	9	S				Y	Y	FL	FL	FL				Y	none				
			HANCOCK, Rayford J.	Head	R	M	W	42	M		[or 43]		Y	Y	FL	FL	FL				Y	Clerk, Co.	Putnam	S		
			— Rosa	Wife		F	W	40	S				Y	Y	FL	FL	FL				Y	none				
			— Coy J.	Son		M	W	13	S				Y	Y	FL	FL	FL				Y	none				
			— Edna E.	Daughter		F	W	8	S				Y	Y	FL	FL	FL				Y	none				
			— R. Wendell	Son	R(Sic)	M	W	6	S				Y	Y	FL	FL	FL				Y	none				
		816	187 189	CANNON, Thomas	Head		M	W	34	W				Y	Y	FL	IRE	IRISH	IRE	IRISH	IRISH	Y	Butcher	Meat Market	Em	
			— Cathalin	Mother		F	W	60	W	1875 Na 1880			Y	Y	IRE	IRISH	IRE	IRISH	IRE	IRISH	Y	none				
Oak St.	822	188 190	MILLER, Henry L	Head	O F	M	W	67	M				Y	Y	NY	NY	NY				Y	Carpenter	House	W		
			— Nannie E.	Wife		F	W	53	M				Y	Y	DC	DC	DC				Y	none				
			— Miriam A.	Daughter		F	W	21	S				Y	Y	FL	NY	DC				Y	Stenographer	WholeSale G.	W		
			— Lillian T.	Daughter		F	W	11	S				Y	Y	FL	NY	DC				Y	none				
			WILLIAMS, John E.	Lodger		M	W	29	M				Y	Y	GA	GA	GA				Y	Plant Foreman	Telephone Co	W		
			WILLIAMS, Elizabeth	Lodger		F	W	25	M				Y	Y	GA	GA	GA				Y	none				
			WILLIAMS, John E. Jr.	Lodger		M	W	6	S				-	-	GA	GA	GA				Y	none				
Lemon St.			WILLIAMS, Arthur M.	Lodger		M	W	5	S				-	-	GA	GA	GA				Y	none				
			WILLIAMS, Elizabeth	Lodger		F	W	2	S				-	-	GA	GA	GA				Y	none				
		812	189 191	FLOYD, Hayden J.	Head	R	M	?	35	M				Y	Y	NC	NC	NC				Y	Physician	Allopath	OA	
			— Yeora B	Wife		F	?	30	M				Y	Y	NC	NC	NC				Y	Seamstress	At Home	OA		
		818	190 192	WEXLER, Frank	Head	R	M	W	39	M	1907 Al			N	N	RUS	HEB	RUS	HEB	RUS	HEB	Y	Junk Mch	Own Shop	OA	
			— Lena	Wife		F	W	34	M	1912 Al			N	N	RUS	HEB	RUS	HEB	RUS	HEB	Y	none				
			— Leo	Son		M	W	7	S				-	-	FL	RUS	HEB	RUS	HEB	Y	none					
			— Saul	Son		M	W	5	S				-	-	FL	RUS	HEB	RUS	HEB	Y	none					
			— Sam	Son		M	W	4 1/2	S				-	-	FL	RUS	HEB	RUS	HEB	Y	none					
			— Eva	Daughter		F	W	1 3/2	S				-	-	FL	RUS	HEB	RUS	HEB	Y	none					
		GAMESY, Abraham	Lodger		M	W	28	M	1907 Na 1919			Y	Y	RUS	HEB	RUS	HEB	RUS	HEB	Y	Merchant	Retail Grocery	OA			
		GAMESY, Fannie	Lodger		F	W	19	M	1907 Na 1919			Y	Y	RUS	HEB	RUS	HEB	RUS	HEB	Y	none					
	820	191 193	WEXLER, Jake	Head	R	M	W	31	M	1907 Na 1914			Y	Y	RUS	HEB	RUS	HEB	RUS	HEB	Y	Merchant	Retail Shoe Store	OA		
		— Lena	Wife		F	W	29	M	1907? Na 1919			Y	Y	RUS	HEB	RUS	HEB	RUS	HEB	Y	none					
	822	192 194	STEENE, William	House	O M	M	B	42	M				Y	Y	FL	FL	FL				Y	Labor	Saw Mill	W		
		— Druesylla	X		F	B	41	M				Y	Y	FL	FL	FL				Y	Keeper Board H	Keeper	OA			
		PURCELL, Joseph	X		M	B	32	?				Y	Y	FL	FL	FL				Y	Carpenter	House	W			
		PURCELL, William	X		M	B	22	S				Y	Y	FL	FL	FL				Y	Carpenter	House	W			
		GRIMSLEY, James	X		M	B	26	M				Y	Y	FL	FL	FL				Y	Clerk	Retail Groc	W			

FOURTEENTH CENSUS OF THE UNITED STATES: 1920—POPULATION

LOCATION.			NAME.	RELATION.	HOME	PERSONAL					CITIZEN-	EDUCA-	NATIVITY & MOTHER TONGUE					OCCUPATION								
Dwelling	Family				Own/Rent	Mortgage/Free	DESCRIPTION.					SHIP	TION	Language	Language	Language	Language	Able to Speak English	Trade, Profession, Work	Industry, business, or establishment	Employer Salary/Wage	# Farm	Schedule			
							Sex	Race	Age last birthday	Marital Status	Yr. Inm.													Nat'./Alien	Yr. Nat.	All. Sch.
Lemon St.			JACKSON, Oscar	Lodger			M	B	36	M		Y	Y	GA		GA		GA	Y	Labor	Saw Mill	W				
			JACKSON, Mariah	Lodger			F	B	22	M		Y	Y	FL		FL		FL	Y	nurse	Pvt Home	W				
			JACKSON, James	Lodger			M	B	8	S		-	-	FL		GA		FL	Y	-	-					
			SCHULER, Bertha	Lodger			F	B	31	M		Y	Y	FL		FL		FL	Y	none	-					
			ROBINSON, Beatrice	Lodger			F	B	23	S		Y	Y	FL		FL		FL	Y	Laundress	Pvt Home	W				
	805	206	208	TEDDER, John E. — Kansas R. — Mary P.	Head Wife Daughter	R		M	W	53 51 17	M M S		Y Y Y	Y Y Y	FL GA FL		FL GA FL		FL GA GA	Y Y Y	Merchant none none	Furniture Store	W			
701	207	209	WHITTAKER, Arthur C. — Carrie E.	Head Wife	O M		M	W	33 25	M M		Y Y	Y Y	FL FL		FL FL		FL FL	Y Y	Baker none	Palatka Bakery	Em				
			MEINTZER Frank D. — Elsie — Arthur J.	Lodger Lodger Lodger		[sic]	F	W	40 28 10 ⁶ / ₁₂	M M S	1906 N 1907	Y Y Y	Y Y Y	PA GER PA		PA GER PA		PA GER GER	Y Y Y	Baker none none		W				
S. 7th St.	122	208	210	WELLS, Henretta T. CAUSEY, Erastus O. CAUSEY, Florence E. CAUSEY, Dorris L. CAUSEY, Daniel W.	Head Son in law Daughter Grand dau Grand Son	O F		F	W	63 43 39 14 12	W M M S S		Y Y Y Y Y	Y Y Y Y Y	GA FL GA FL FL		GA FL GA FL GA		GA FL GA GA GA	Y Y Y Y Y	none Pilot none none none	St. Johns River	OA			
	S. 8th St.	125	209	211	SANDERS, Jake W. — Lucile R. — Corletta A. — Rosa L. — Esterline	Head Wife Daughter Daughter	O M		M	B	46 37 19 15 12	M M S S S		Y Y Y Y Y	Y Y Y Y Y	FL FL FL FL FL		FL FL FL FL FL		FL FL FL FL FL	Y Y Y Y Y	Barber none none none none	Own Shop	OA		
		121	210	212	PATTERSON, William A. — Pearl — William A — Joseph	Head Wife Son Son	O M		M	B	38 28 4 ¹ / ₂ 2 ³ / ₁₂	M M S S		Y Y - -	Y Y - -	FL FL FL FL		FL FL FL FL		FL FL FL FL	Y Y Y Y	Pharmist none none none	Drug Store	Em		
		119	211	213	PETTIGREW, Robert — Irine — Ethel	Head Wife Daughter	R		M	B	28 24 7	M M N	[sic]	Y Y Y	Y Y Y	GA FL FL		GA FL GA		GA FL FL	Y Y Y	Labor none none	WholeSale House	W		
115		212	214	ELLISON, George F — Ethel U. — Miriam L. — Manshalniel V. HARRISON, Annie E.	Head Wife Daughter Daughter Moth in law	R		M	B	36 28 6 4 ⁹ / ₁₂ 60	M M S S W		Y Y - - Y	Y Y - - Y	NC SC FL FL SC		NC SC NC NC SC		NC SC SC SC SC	Y Y Y Y Y	Minister none none none none	Presbyterian USA	S			
Lemon St.	722	213	215	FEIGENBAUM, Isidore — Jennie — Rosa L.	Head Wife Daughter	R		M	W	25 21 8 ¹ / ₁₂	M M S	1913 AI 1913 AI	Y Y -	Y Y -	RUS RUS FL		HEB HEB RUS		RUS RUS RUS	Y Y Y	Merchant none none	Dry Goods	OA			
	702	213	216	HARDIN, Jessie C. — Mae — Arold OWEN, William H.	Head Daughter Son Father	R		F	W	36 15 12 79	W S S W	1882 N 1890	Y Y Y Y	Y Y Y Y	ENG FL FL ENG		ENG FL FL ENG		ENG ENG ENG ENG	Y Y Y Y	Clerk none none none	Millinary Shop	W			
	718	214	217	REGISTER, John W. — Eliza F.	Head Mother	R		M	W	52 74	S W		Y Y	Y Y	FL FL		FL FL		FL FL	Y Y	Merchant none	Retail Groc	OA			
	716	215	218	MATTHEWS, Walter L. — Osie — Marion — Melvin — Walter JONES, Neffula	Head Wife Daughter Daughter Son Step Dau	R		M	B	35 36 8 7 3 16	M M S S S S		Y Y - - - Y	Y Y - - - Y	GA GA FL FL FL FL		GA GA GA GA GA GA		GA GA GA GA GA GA	Y Y Y Y Y Y	Tailor none none none none none	Own Shop	OA			

LOCATION.			NAME.	RELATION.	HOME	PERSONAL				CITIZEN-EDUCATION			NATIVITY & MOTHER TONGUE						OCCUPATION							
Dwelling	Family				Own/Rent	Mortgage/Enc	DESCRIPTION.				SHIP	TION		Language			Language			ABLE TO SPEAK ENGLISH	Trade, Profes-Work	Industry, business, or establishment	Employer Salary/Wage	# Farm Schedule		
							Sex	Race	Age last birthday	Marital Status	Yr. Immi. Natu./Alien	Yr. Natu.	All. Sch. Read	Write	Birth Place Person	Language	Birth Place Father	Language	Birth Place Mother	Language	Y					
			— Massell	Daughter			F	B	2	S			-		FL		FL		GA		Y	none				
110	220	223	SAWCER [SAUSA?], M.	Head	R		M	W	52	M	1890 N 1900		N	N	SYR	SYR	SYR	SYRIAN	SYR	SYR	Y	Merchant	Retail Groc	OA		
			— Martha	Wife			F	W	51	M	1890 N 1900		N	N	SYR	SYR	SYR	SYR	SYR	SYR	Y	none				
			JOHNSON, Simon J	Lodger			M	W	33	M			Y	Y	GA		GA		GA		Y	Labor	Sash & Door F.	W		
			JOHNSON, Sarah E.	Lodger			F	W	33	M			Y	Y	GA		GA		GA		Y	none				
			JOHNSON, Lottie J.	Lodger			F	W	6	S			-		FL		GA		GA		Y	none				
			JOHNSON, Rubie L.	Lodger			F	W	37/12	S			-		FL		GA		GA		Y	none				
			JOHNSON, Doctor H.	Lodger			M	W	2/12	S			-		FL		GA		GA		Y	none				
			MOODY, Jessie	Lodger			M	W	27	M			Y	Y	GA		GA		GA		Y	Labor	Log Camp	W		
			— Maggie	Lodger			F	W	16	M			Y	Y	FL		FL		FL		Y	none				
Reid	620	227	230	HAGAN, Peter M.	Head	R	M	W	45	M			Y	Y	FL		FL		FL		Y	Sheriff	Putnam Co.	Em		
			— Sallie M.	Wife			F	W	42	M			Y	Y	FL		FL		FL		Y	none				
	602	228	231	ROBINSON, Nansey G.	Head	O F	F	W	56	W	Prior 1900 Un		Y	Y	ENG	ENG	VA		VA		Y	none				
			RINGHAM Thomas H.	Son			M	W	35	S			Y	Y	FL		ENG	ENG	ENG	ENG	Y	Machinist	A.C.L.Shop	W		
			CUTTER, Ida	Lodger			F	W	59	W			Y	Y	NC		NC		NC		Y	none				
			CUTTER, Henry	Lodger			M	W	20	S			Y	Y	NC		NC		NC		Y	Labor	Foundry	W		
			CRANDALL, Charles F.	Lodger			M	W	41	M			Y	Y	NY		NY		NY		Y	Salesman	Deleo Light Co	W		
			CRANDALL, May	Lodger			F	W	36	M			Y	Y	NY		NY		NY		Y	none				
			CARRINGTON, Kate	Lodger			F	W	40	W	1910 N 1915		Y	Y	ENG	ENG	ENG	ENG	ENG	ENG	Y	none				
			CARRINGTON, Catherine	Lodger			F	W	18	S	1910 N 1915		Y	Y	Y	ENG	ENG	ENG	ENG	ENG	ENG	Y	none			
			JOHNSON, Charles	Lodger			M	W	38	W			Y	Y	VA		VA		VA		Y	Mason	Mortar, Plaster	W		
	608		WALKER, Westbrook W.	Head	R		M	W	40	M			Y	Y	FL		FL		FL		Y	Tailor	Own Shop	OA		
			— Nora M.	Wife			F	W	22	M			Y	Y	MD		MD		MD		Y	none				
			— Lamar W.	Son			M	W	15	S			Y	Y	Y	FL		FL		GA	Y	none				
			— Eloise B.	Daughter			F	W	12	S			Y	Y	Y	FL		FL		GA	Y	none				
			— Gordon C.	Son			M	W	9	S			-		FL		FL		GA		Y	none				
			— Lou E.	Daughter			F	W	6	S			-		FL		FL		GA		Y	none				

ENG - England SYR - Syria

Here Completes Ward 7

and

Here Completes the Enumeration of District 153.

George F. Ellison Enumerator

FOURTEENTH CENSUS OF THE UNITED STATES: 1920—POPULATION

LOCATION.	NAME.		RELATION	HOME	PERSONAL					CITIZENSHIP	EDUCATION			NATIVITY & MOTHER TONGUE						OCCUPATION				
	Dwelling	Family			Own/Rent	Mortgage/First	Sex	Race	Age last birthday		Marital Status	Yr. Imm.	Nat. Yr. Nat.	All. Sch. Read	Write	Birth Place Person	Language	Birth Place Father	Language	Birth Place Mother	Language	Able to speak English	Trade, Profession, Work	Industry, business, or establish-ment
S 13th St.			— Ruth	Daughter		F	W	4	S		-		FL		GA		FL		Y	none				
			STOCKSTON, Fritz	Lodger		M	W	26	M		Y Y		GA		GA		GA		Y	Mechanic	Garage		W	
			STOCKSTON, Alma	Lodger		F	W	23	M		Y Y		AL		AL		AL		Y	none				
			STOCKSTON, Mertle	Lodger		F	W	2	S		-		FL		GA		AL		Y	none				
	125	83	84	LOBOLD, Charles	Head	R	M	W	43	W		Y Y		WI		WI		WI		Y	Labor	Garage		W
				— Frank	Son		M	W	39 ^[sic]	S		Y Y		WI		WI		WI		Y	none			
			— Vivian	Daughter		F	W	12	S		Y Y		WI		WI		WI		Y	none				
			— Vernet	Granddau		F	W	10	S		N N		WI		WI		WI		Y	none				
			— Emma	Mother [?]		F	W	63	W		Y Y		WI		WI		WI		Y	none				
Lemon Street	124	84	85	BASS, Thomas M.	Head	R	M	W	49	M		Y Y		FL		FL		FL		Y	Mechanic	Boiler maker		W
				— Corbie	Wife		F	W	43	M		Y Y		FL		FL		FL		Y	none			
				— Mattie	Daughter		F	W	22	S		Y Y		FL		FL		FL		Y	none			
				— Mary	Daughter		F	W	17	S		Y Y Y		FL		FL		FL		Y	none			
				— Tommie L.	Daughter		F	W	13	S		Y Y Y		FL		FL		FL		Y	none			
				— Lillie	Daughter		F	W	9	S		Y Y Y		FL		FL		FL		Y	none			
				— Elizabeth	Daughter		F	W	7	S		Y Y Y		FL		FL		FL		Y	none			
			— Otis C	Son		M	W	5	S		-		FL		FL		FL		Y	none				
1209	85	86	JENKINS, Charlie J.	Head	R	M	W	31	M		Y Y		FL		FL		FL		Y	Mechanic	Machin Shop		W	
			— Artimelia	Wife		F	W	32	M		Y Y		FL		FL		FL		Y	none				
			— Clara	Daughter		F	W	10	S		Y Y Y		FL		FL		FL		Y	none				
			— Garnett	Daughter		M	W	9	S		Y Y Y		FL		FL		FL		Y	none				
			— Gary	Son		M	W	7	S		Y Y Y		FL		FL		FL		Y	none				
			— Aubrey	Son		M	W	5	S		-		FL		FL		FL		Y	none				
1207	86	87	WINDISH, Harry B.	Head	Un	M	W	45	M		Y Y		FL		FL		FL		Y	Engineer	R.R.		W	
			— Lena B.	Wife		F	W	35	M		Y Y		FL		FL		FL		Y	none				
			WILLIAMS, Dottie	Lodger		F	W	28	S		Y Y		FL		FL		FL		Y	none				
			STRICKLIN, R.B.	Lodger		M	W	10	S		Y Y Y		FL		FL		FL		Y	none				
			— Windish	Son	[sic]	M	W	17	M		Y Y Y		FL		FL		FL		Y	none				
N. 12th St.	126	87	88	WILKERSON, John	Head	R	M	W	94	M		Y Y		GA		GA		GA		Y	none			
				— Mary	Wife		F	W	92	M		Y Y		SC		SC		SC		Y	none			
				GREEN, Elizabeth	Daughter		F	W	57	W		Y Y		FL		FL		FL		Y	none			
				GREEN, Willie	Grandson		M	W	23	M		Y Y		FL		FL		FL		Y	Labor	Saw Mill		W
				GREEN, Laverda	Granddau		F	W	18	M		Y Y		FL		FL		FL		Y	none			
				GREEN, Irvin	Grand Son		M	W	15	S		Y Y Y		TX		FL		FL		Y	Labor	Crate Mill		W
			GREEN, Alice	Grand Son		F	W	19 ¹²	S		-		FL		FL		FL		Y	none				
108	88	89	MEADOWS, Lafayette	Head	R	M	W	36	M		Y Y		AL		AL		AL		Y	Engineer	Locomotive		W	
			— Annie	Wife		F	W	31	M		Y Y		AL		AL		AL		Y	none				
			— William	Son		M	W	10	S		Y Y Y		AL		AL		AL		Y	none				
			— Clifton	Son		M	W	7	S		Y Y Y		AL		AL		AL		Y	none				
			— Lafayette Jr.	Son		M	W	5	M		-		AL		AL		AL		Y	none				
			— Lucile	Daughter		F	W	2 ¹¹	S		-		AL		AL		AL		Y	none				
120	89	90	BROWN, Walter C.	Head	R	M	W	35	M		Y Y		GA		GA		GA		Y	Car Inspector	A.C.L.R. R.		W	
			— Kate O.	Wife		F	W	35	M	Un Na	Y Y		ENG	ENG	ENG	ENG	ENG	ENG	Y	none				
1203	90	91	BUDDINGTON, Clarence	Head	O F	M	W	44	M		Y Y		FL		FL		FL		Y	Salesman	Travel, Wholesale		S	
			— Nana [or Nina]	Wife		F	W	42	M		Y Y		FL		FL		FL		Y	none				
			— Julian	Son		M	W	10	S		Y Y Y		FL		FL		FL		Y	none				
			FALANA, Susan	Mot in law		F	W	74	S		Y Y		FL		FL		FL		Y	none				
1212	91	92	PERRINE, Laura	Head	R	F	W	60	W		Y Y		MO		MO		MO		Y	none				
			— Edward W	Son		M	W	36	S		Y Y		IN		IN		MO		Y	Clerk	Restaurant		W	
1214	92	93	WARD, Benjamin F	Head	O F	M	W	52	M		Y Y		SC		SC		SC		Y	Agent	Baggage A.C.L.		W	

FOURTEENTH CENSUS OF THE UNITED STATES: 1920—POPULATION

LOCATION.	NAME.		RELATION.	HOME	PERSONAL					CITIZEN- SHIP	EDUCA- TION	NATIVITY & MOTHER TONGUE						OCCUPATION						
	Dwelling	Family			DESCRIPTION.	Sex	Race	Age last birthday	Marital Status			Yr. Inm.	Natur/ Alien	Yr. Natu.	Att. Sch	Read	Write	Birth Place Person	Language	Birth Place Father	Language	Birth Place Mother	Language	Able to speak English
Main St.	613	14	17	— Maggie	wife	R	F Mu	47	M		Y Y	FL	SC	SC						-	none	none		
				BRYANT, Walter	Head	R	M B	48	W		Y Y	GA	GA	GA						-	Laborer	Lumber Mill	W	
				— Edward	Son		M B	17	S		Y Y	GA	GA	GA						-	Laborer	Confectionary		
			— Flora	daughter		F B	14	S		Y Y Y	GA	GA	GA						-	Laborer	Private Family			
Main St.	611	15	16	GORDON, Robert	Head	R	M B	27	M		Y Y	GA	GA	GA						-	Laborer	Private Fam		
				— Nora	Wife		F B	17	M		Y Y	FL	GA	GA						-	Laborer	none		
	611	16	17	MIXON, Junius	Head	R	M Mu	51	S		—	NN	GA	GA						-	Laborer	Wood Sawyer		
Sixth St.	222	17	18	TARATUS, Raymon E.	Head	R	M W	35	M		Y Y	FL	FL	FL						-	Salesman	Wholesale Grocery		
				— Lela B.	Wife		F W	30	M		Y Y	FL	FL	FL						-	none	none		
				— Miriam	daughter		F W	11	S		Y Y Y	FL	FL	FL						-	none	none		
				— ONEita	daughter		F W	9	S		Y Y Y	FL	FL	FL						-	none	none		
	220	18	19	DINEEN, William P	Head	R	M W	32	M		Y Y	WI	WI	WI						-	Lawyer	General practice	OA	
				— Catherine	wife		F W	29	M		Y Y	WI	WI	WI						-	none	none		
				— Jerome T.	Son		M W	5	S		Y Y Y	WI	WI	WI						-	none	none		
				— Eileen C.	daughter		F W	3	S		-	FL	WI	WI						-	none	none		
				— Vivian C.	daughter		F W	1 ⁶ / ₁₂	S		-	FL	WI	WI						-	none	none		
	210	19	20	RINGHAM, John D.	Head	R	M W	42	M		Y Y	FL	FL	FL						Y	Clerk	Hotel	S	
				— Evelin	wife		F W	24	M		Y Y	FL	FL	FL						Y	none	none		
				— Nancie B.	daughter		F W	3 ¹⁰ / ₁₂	S		-	FL	FL	FL						-	none	none		
				— Catherine V.	daughter		F W	7 ¹ / ₁₂	S		-	FL	FL	FL						-	none	none		
	206	20	21	GRAHAM, Bert A.	Head	R	M W	42	M		Y Y	OH	OH	OH						Y	Mkt	none		
				— Rose E.	Wife		F W	23	M		Y Y	FL	GA	GA						Y	none	none		
			— Rose M.	daughter		F W	4	S		-	FL	OH	FL						-	none	none			
			— Albert	Son		M W	2 ⁶ / ₁₂	S		-	FL	OH	FL						-	none	none			
			— Leroy	Son		M W	1 ⁶ / ₁₂	S		-	FL	OH	FL						-	none	none			
204	21	22	PETTY, Henry G.	Head	R	M W	29	M		Y Y	GA	GA	GA						Y	Agent	Insurance			
			— Lolle E.	wife		F W	29	M		Y Y	FL	FL	FL						Y	none	none			
			— Audrey P.	daughter		F W	4	S		-	FL	GA	FL						-	none	none			
			BENNETT, Nina C.	Niece		F W	12	S		Y Y Y	FL	GA	FL						Y	none	none			
202	22	23	ANDERSON, Mirtle L.	Head	R	F W	34	W		Y Y	IN	IN	IN						Y	Stenographer	Lumber Co.	W		
			— Clara L.	daughter		F W	10	S		Y Y Y	KY	FL	IN						Y	none	none			
			STANLEY, Jack M.	nephew		M W	3	S		-	IN	KY	IN						Y	none	none			
			LAND, Clara	Mother		F W	65	W		Y Y	IN	KY	IN						Y	none	none			
200	23	24	MARSHALL, William N.	Head	R	M W	36	M		Y Y	FL	FL	FL						Y	Salesman	Dry Goods Store	W		
			— Mae L.	wife		F W	26	M		Y Y	NY	NY	NY						Y	none	none			
			— Dorothy A.	daughter		F W	4 ¹⁰ / ₁₂	S	[Age ?]	-	FL	FL	NY						Y	none	none			
			— Jama G.	daughter		F W	17 ¹ / ₁₂	S		-	FL	FL	NY						-	none	none			
7th St.	221	24	25	SMITH, James E.	Head	R	M B	34	M		Y Y	GA	GA	GA					Y	Laborer	Hotel	W		
				— Gussie E	wife		F B	31	M		Y Y	FL	FL	FL					Y	none	none			
				— Nancie L.	daughter		F B	9	S		Y Y Y	FL	GA	FL					Y	none	none			
Madison St.	621	25	26	PURCELL, Isaac J.	Head	R	M Mu	28	M		Y Y	FL	NC	FL					Y	Agent	Insurance	S.		
				— Ruby M.	wife		F B	24	M		Y Y	FL	FL	FL					Y	none	none			
				— Isaac L.	Son		M Mu	5	S		-	FL	FL	FL					Y	none	none			
				— Joseph W.	Son		M Mu	4	S		-	FL	FL	FL					Y	none	none			
				— Osias H.	Son		M Mu	2	S		-	FL	FL	FL					Y	none	none			
				— Thomasine C.	daughter		F Mu	1 ¹ / ₁₂	S		-	FL	FL	FL						-	none	none		
619	26	27	McLAUGHLIN, Joseph A.	Head	O M	M Mu	29	M		Y Y	FL	FL	FL						-	Laborer	Drug Store	W		
			— Leila A.	wife		F Mu	33	M		Y Y	FL	FL	FL						Y	none	none			
			TULEY, Arnett L.	step Son		M Mu	14	S		Y Y Y	FL	FL	FL						Y	none	none			
			TULEY, Fredrick A.	step Son		M Mu	12	S		Y Y Y	FL	FL	FL						Y	none	none			

FOURTEENTH CENSUS OF THE UNITED STATES: 1920—POPULATION

LOCATION.	NAME.		RELATION.	HOME	PERSONAL				CITIZEN- SHIP	EDUCA.		NATIVITY & MOTHER TONGUE						OCCUPATION	Employer Salary/ Wage	# Farm Schedule	
	Dwelling	Family			DESCRIPTION.	Owne	Mortgage/ Free	Sex		Race	Age last birthday	Marital Status	Yr. Inmi. Natu./ Alien	Yr. Natu.	All Sch. Read Write	Language	Birth Place Father				Language
Madison St.	601	27	28	HARKEY, Walter L.	Head	R	M W	35	M			Y Y	NC	NC	NC	Y	Machinist	Locomotive	W		
				— Mammie E.	Wife		F W	26	M			Y Y	IA	DEN	DANISH	DEN	Y	none	none		
				— Mary E.	daughter		F W	4 ⁸ / ₁₂	S			-	FL	NC	IA	Y	none	none			
				— Annie L.	daughter		F W	2 ² / ₁₂	S			-	FL	NC	IA	Y	none	none			
				— Francis M.	daughter		F W	1 ⁷ / ₁₂	S			-	FL	NC	IA	Y	none	none			
	322	28	29	BRANT, Thomas C.	Head	O M	M W	42	M			Y Y	MI	MI	MI	Y	Merchant	Confectionary	OA		
				— Bertha M.	Wife		F W	37	M			Y Y	MI	MI	MI	Y	none	none			
	600	29	30	WOODS, Sarah	Head	O M	F B	62	W			Y Y	FL	FL	FL	Y	Salesman	Retail Grocery	OA		
				WOODS, James	grand Son		M B	18	M			N Y Y	FL	FL	FL	Y	Laborer	Moss Factory	W		
				WOODS, Nancey	grand dau		F B	18	M			N Y Y	FL	FL	FL	Y	none	none			
			PENDER, Ethel	grand dau	in law	F B	21	M			N Y Y	FL	FL	FL	Y	none	none				
			WILSON, Henry	Roomer		M B	27	M			Y Y	FL	FL	FL	Y	Laborer	Gas Plant	W			
			WILSON, George	Roomer		M B	20	S			N Y Y	FL	FL	FL	Y	Laborer	Ice Plant	W			
			WILLIAMS, Abram	gr. nephew		M B	10	S			Y Y Y	FL	FL	FL	Y	Student					
			WILLIAMS, Charlie	gr. nephew		M B	15	S			Y Y Y	FL	FL	FL	Y	Student					
606	30	31	LATIMORE, Columbus S	Head	O F	MF B	40	W			Y Y	GA	GA	GA	Y	Laundress	Private Family	W			
		32	STEPHENS, Jess	Roomer		M B	30	M			Y Y	SC	SC	SC	Y	Laborer	Ice Plant	W			
			STEPHENS, Mary	Roomer	(sic)	M B	25	M			Y Y	SC	SC	SC	Y	Laundry	Private family	W			
608	31	32	ROBINSON, James J.	Head	O F	M B	49	M			Y Y	FL	GA	GA	Y	Laborer	Painter	W			
			— Anna	wife		F B	42	M			Y Y	FL	FL	FL	Y	none	none				
622	32	33	RIVERS, Joseph	Head	R	M Mu	24	M			Y Y	FL	FL	FL	Y	Salesman	Retail Grocery	W			
			— Leona L.	wife		F Mu	22	M			Y Y	FL	FL	FL	Y	none	none				
			— Joseph C.	Son		M Mu	4	S			-	FL	FL	FL	Y	none	none				
			— Naomi H.	daughter		F Mu	3	S			-	FL	FL	FL	Y	none	none				
			— Mildred	daughter		F Mu	2	M			-	FL	FL	FL	Y	none	none				
			HALL, Edward	Head	R	M B	40	M			Y Y	FL	FL	FL	Y	Laborer	Lumber Camp	W			
			HALL, Ida	wife		F B	24	M			Y Y	FL	FL	FL	Y	none	none				
7th St.	417	33	34	JOHNSON, Robert	Head	O M	MF B	47	M			Y Y	FL	FL	FL	Y	Truck	Express	W		
				— Katie	wife		F B	40	M			Y Y	FL	SC	SC	Y	none	none			
				— Howard	Son		M B	21	S			N Y Y	FL	FL	FL	Y	Laborer	Stationary Store	W		
				— Lewis	Son		M B	19	S			N Y Y	FL	FL	FL	Y	Laborer	Drug Store	W		
				— Alma F.	daughter		F B	17	S			Y Y Y	FL	FL	FL	Y	Student				
				MALLOY, Bertha W.	Roomer		F B	28	S			Y Y	FL	FL	FL	Y	Agent	Insurance	W		
	421	34	35	ROSS, Lula	Head	R	F B	32	W			Y Y	FL	FL	FL	Y	Cook	Pvt Family	W		
				— Ella	daughter		F B	11	S			Y Y Y	FL	FL	FL	Y	Student				
			— Burdell	daughter		F B	9	S			Y Y Y	FL	FL	FL	Y	Student					
			— Thrieza [?]	daughter		F B	6	S			Y Y Y	FL	FL	FL	Y	Student					
		36	SMITH, Samuel	bro in law	R	M B	26	M			Y Y	FL	FL	FL	Y	Laborer	Saw Mill	W			
			— Katie	Sister		F B	23	M			Y Y	FL	FL	FL	Y	Cook	Private Fam	W			
423	35	37	BUTLER, John	Head	R	M B	34	M			Y Y	FL	FL	FL	Y	Laborer	Plaining Mill	W			
			— Ollie	wife		F B	23	M			Y Y	FL	FL	FL	Y	none	none				
		38	CARROLL, Booker T.	Head	R	M B	27	M			Y Y	FL	FL	FL	Y	Laborer	Lumber Mill				
			— Ida	wife		F B	27	M			Y Y	FL	FL	FL	Y	none	none				
Olive	617	36	39	POPPELL, Harry	Head	R	M W	34	M			Y Y	FL	FL	FL	Y	Salesman	Retail Groc	W		
				— Rubie	wife		F W	19	M			N Y Y	FL	FL	FL	Y	none	none			
6th St.	??	37	40	De YOUNG, Isaac	Head	O F	M W	56	M	1882 N 1889		Y Y	HOL	Hol	HOL	HOL	HOL	Y	Inspector	Lumber Mill	W
	??	38	41	HENRY, James	Head	R	M B	41	M			Y Y	FL	FL	FL	Y	Labor	Saw Mill	W		
				— Eloise	wife		F B	32	M			Y Y	FL	FL	FL	Y	none	none			
				— James Jr.	Son		M B	15	S			Y Y	FL	FL	FL	Y	Student				
			CANNON, Emma	moth in law		F B	60	W			N N	FL	FL	FL	Y	None					

FOURTEENTH CENSUS OF THE UNITED STATES: 1920—POPULATION

LOCATION.			NAME.	RELATION.	HOME	PERSONAL				CITIZEN- SHIP	EDUCATION			NATIVITY & MOTHER TONGUE						OCCUPATION								
Dwelling	Family				Own/Rent	Mortgage/Free	Sex	Race	Age last birthday	Marital Status	Yc. limi.	Natur/ Alien	Yc. Natu.	All Sch.	Read	Write	Birth Place Person	Language	Birth Place Father	Language	Birth Place Mother	Language	Abie to Speak English	Trade, Profes- sion, Work	Industry, business, or establish- ment	Employer Salary/ Wage	# Farm Schedule	
6th St.	412	38	41	RENEW, Lena — Margarete L.	Head daughter	O F	F W	31 W						Y Y	Y Y	Y Y	FL	DEN	DAN	FL	FL	FL	Y	Dressmaker		OA		
				CURTIS, Louisa J	lodger		F W	48 W						Y Y	Y Y	Y Y	KY	KY	KY	KY	KY	KY	Y	Student				
				CURTIS, Powell	lodger		M W	19 S						N Y Y	Y Y	Y Y	KY	KY	KY	KY	KY	KY	Y	none	Locomotive	W		
				CURTIS, Rosa M.	lodger		F W	16 S						N Y Y	Y Y	Y Y	KY	KY	KY	KY	KY	KY	Y	Fireman				
	410	39	42	LOLDEN, William — Malinda	Head wife	Un	M W	70 M	1867	Na				Y Y	Y Y	Y Y	GER	GER	GER	GER	GER	GER	Y	none				
				HENRY, James	lodger		M W	18 S						Y Y	Y Y	Y Y	PA	PA	FL	FL	PA	FL	Y	none				
Olive St.	614	40	43	AMBROSE, John H. — Lizzie	Head daughter	O F	M W	65 W	1884	Na 1889				Y Y	Y Y	Y Y	ENG	ENG	ENG	ENG	ENG	ENG	Y	Laborer	Garage	W		
				GLOVER, Maggie E.	Head	O F	F B	53 W						Y Y	Y Y	Y Y	FL	GA	FL	GA	FL	FL	Y	Plumber	General practice	OA		
		616	41	44	WILLIAMS, Charles	lodger		M B	35 W?					Y Y	Y Y	Y Y	FL	FL	FL	FL	FL	FL	Y	none				
				DAVIS, Alfred H.	lodger		M B	34 S						Y Y	Y Y	Y Y	FL	FL	FL	FL	FL	FL	Y	Laborer	Lumber Mill	W		
7th St.	618	42	45	CLEMONS, Mary — Lydia W.	Head daughter	O F	F B	50 W						Y Y	Y Y	Y Y	FL	GA	FL	GA	FL	FL	Y	Printer	News Office	W		
				JONES, Georgiana	sister		F B	22 S						Y Y	Y Y	Y Y	FL	FL	FL	FL	FL	FL	Y	Cook	Private Family	W		
				KELLEY [Not given]	Head	R	F B	56 W						N N	N N	N N	FL	GA	FL	GA	FL	FL	Y	Stenographer	Insurance	W		
	515	43	46	WILSON, Mattie — Margurett	Head daughter	O F	F Mu	55 W						Y Y	Y Y	Y Y	FL	FL	FL	FL	FL	FL	Y	none			OA	
6th St.	623	45	48	VINCENT, Robert — Elizabeth — Robert H.	Head wife son	O F	M B	45 M						N N	N N	N N	NC	NC	NC	NC	NC	NC	Y	Laborer	Lumber Mill	W		
				WHITE, Charlie W.	lodger		M B	17 S						Y Y Y	Y Y	Y Y	FL	NC	FL	SC	FL	FL	Y	Student				
				BAILEY, Henry — Lilly S. — Lenora	Head wife daughter	R	M B	48 M						N N	N N	N N	VA	VA	VA	VA	VA	VA	Y	Labor	Saw Mill	W		
				Annie M — George T. — James	daughter Son Son		F B	43 M						Y Y	Y Y	Y Y	FL	SC	FL	SC	SC	SC	Y	Student	House	W		
				BROWN, Grace	Head	O F	F B	51 W						Y Y	Y Y	Y Y	FL	VA	FL	VA	FL	FL	Y	Student				
		665	47	49	HARRIS, Theodore	lodger		M Mu	48 W					Y Y	Y Y	Y Y	FL	FL	FL	FL	FL	FL	Y	none				
					STEWART, Lizzie	Head	O F	F Mu	65 W						N N	N N	N N	NC	NC	NC	NC	NC	NC	Y	Carpenter	House	W	
					HALL, James HALL, Clarence HALL, Joseph	grand Son grand Son grand Son		M B	15 S					Y Y Y	Y Y	Y Y	FL	SC	FL	SC	SC	SC	Y	Student				
7th St.	522	49	51	JOHNSON, A.J. JOHNSON, Alfred J. Jr	Head Son	R	M B	50 W						Y Y Y	Y Y	Y Y	FL	FL	FL	FL	FL	Y	Laborer	Saw Mill	W			
				COOPER, John — Sallie — Mary	Head wife daughter	R	M B	40 M						N N	N N	N N	FL	FL	FL	FL	FL	FL	Y	Cook	Steam Boat	W		
				— John — Sarah	daughter Son daughter		F B	35 M						Y Y	Y Y	Y Y	FL	FL	FL	FL	FL	FL	Y	Laborer	Lumber Mill			
				— John — Sarah	Son daughter		F B	9 S						Y Y Y	Y Y	Y Y	FL	FL	FL	FL	FL	FL	Y	Student				
				— John — Sarah	Son daughter		M B	6 S						Y Y Y	Y Y	Y Y	FL	FL	FL	FL	FL	FL	Y	Student				
					— John — Sarah	Son daughter		F B	4 1/2 S					Y Y Y	Y Y	Y Y	FL	FL	FL	FL	FL	FL	Y	Student				
	516	51	53	JOHNSON, Edward — Ella JOHNSON, Rubin JOHNSON, Willie DONALDSON [Not given]	Head wife lodger lodger bro in law	R	M B	28 M					N N	N N	N N	GA	GA	GA	GA	GA	GA	Y	Laborer	Saw Mill	W			
				BENNETT, Amy POPELL, Charlie	Head Son	R	F W	58 W					Y Y	Y Y	Y Y	GA	GA	GA	GA	GA	GA	Y	none					
	308		55	CARTER, Nora	Head	R	M W	25 M					Y Y	Y Y	Y Y	FL	FL	FL	FL	FL	FL	Y	Blacksmith	Crate Factory	W			

FOURTEENTH CENSUS OF THE UNITED STATES: 1920—POPULATION

LOCATION	NAME	RELATION	HOME	PERSONAL				CITIZEN- SHIP	EDUCA- TION			NATIVITY & MOTHER TONGUE						OCCUPATION								
				Sex	Race	Age last birthday	Marital Status		Yr. Nat.	Yr. Nat.	Yr. Nat.	Language	Language	Language	Language	Language	Language	Language	Language	Language	Language	Language	Language			
	— Georgiana	wife		F	W	26	M		Y	Y	FL	FL	FL	Y	None											
	— Johnnie	Son		M	W	10	S		Y	Y	FL	FL	FL	Y	Student											
	— Alice	daughter		F	W	7	S		Y	Y	FL	FL	FL	Y	None											
	— Verdie	daughter		F	W	5	S		Y	Y	FL	FL	FL	Y	None											
502	54	56	WILLIAMS, Moses	Head	R	M	B	45	M		-	GA	GA	GA	Y	Carpenter	House				W					
			— Mary	wife		F	B	42	M		Y	Y	GA	GA	Y	Carpenter	House				W					
			JACKSON, Jessie	step dau		F	B	16	S		Y	Y	FL	FL	Y	Student										
			JACKSON, Harvey	step Son		M	B	14	S		Y	Y	FL	FL	Y	Student										
			— Mary	daughter		F	B	9	S		Y	Y	FL	GA	Y	Student										
608	55	57	OLIE, Lucile	Head	R	F	B	29	W		Y	Y	FL	FL	FL	Y	Cook	Private Family			W					
			— Harry B	Son		M	B	10	S		Y	Y	GA	GA	FL	Y	Student									
			EVANS, Willie	lodger		M	B	40	D		Y	Y	FL	FL	FL	Y	Laborer	Lumber M			W					
622	56	58	NORFOLK, Clara	Head	R	F	B	63	W		N	N	GA	GA	GA	Y	Laundress	Private Fam			W					
			REED, Alice	lodger		F	B	38	W		Y	Y	GA	GA	GA	Y	Laundress	Private Fam			W					
7th	57	59	MCALLISTER, Julia E.B.	Head	R	F	W	63	W		Y	Y	NY	ENG	ENG	GA	Y	Dress maker	Pvt Home			OA				
			621	58	60	SCARBOROUGH, Clara	Head	O	M	F	B	75	W		N	N	NC	NC	NC	Y	None					
						— Lucy	daughter		F	B	50	S		Y	Y	NC	NC	NC	Y	Cook	Pvt Home			W		
						— Laura	daughter		F	B	35	S		Y	Y	FL	NC	NC	NC	Y	Nurse	Pvt Home			W	
						— Lizzie	daughter		F	B	30	S		Y	Y	FL	NC	NC	NC	Y	Salesman	Dry Goods			W	
— Bernice	grand dau		F	B	22	S		Y	Y	FL	NC	NC	NC	Y	Nurse	Pvt Home			W							
N. 6th St.	618	59	61	CARTER, Susie	Head	R	F	B	44	W		N	N	GA	GA	GA	Y	Laundress	Pvt Home			W				
				ATKINS, Mable	daughter		F	B	22	W		Y	Y	GA	GA	GA	Y	Laundress	Pvt Home			W				
				— Floyd	Son		M	B	10	S		Y	Y	FL	GA	GA	Y	Student								
	614	60	62	HASKEL, George	Head	R	M	B	45	W		Y	Y	SC	SC	SC	Y	Laborer	Saw Mill			W				
				WILLIAMS, Hermon	lodger		M	B	35	S		Y	Y	FL	FL	FL	Y	Laborer	Saw Mill			W				
	612	61	63	THOMAS, Elizabeth	Head	R	F	B	35	W		Y	Y	SC	SC	SC	Y	Laundress	Pvt Home			W				
				— Dealma	Son		M	B	14	S		N	Y	FL	SC	SC	SC	Y	Laborer	Saw Mill			W			
	608	62	64	JOHNSON, James W.	Head	O	F	M	B	35	M		Y	Y	FL	FL	FL	Y	Laborer	Saw Mill			W			
				— Rilla	wife		M	B	32	M		Y	Y	FL	FL	FL	Y	None								
	N. 7th St.	600	63	65	LEE, Randall	Head	O	F	M	B	56	M		Y	Y	SC	SC	SC	Y	Salesman	Wood Yard			Em		
— Sefene S.					wife		F	B	49	M		Y	Y	MD	MD	MD	Y	None								
— Johnnie					Son		M	B	9	S		Y	Y	FL	MD	MD	Y	None								
				SMITH, George	lodger		M	B	25	M		Y	Y	FL	FL	FL	Y	Tailor	Pressing Club			W				
				SMITH, Bernette	lodger		F	B	22	M		Y	Y	FL	FL	FL	Y	None								
				BROWN, Kelly	lodger		M	B	24	M		Y	Y	GA	GA	GA	Y	Tailor	Pressing Club			W				
				BROWN, Mary	lodger		F	Mu	22	M		Y	Y	GA	GA	GA	Y	None								
620		64	66	JUNEOR, Harvey [Henry]	Head	R	M	B	22	M		Y	Y	FL	FL	FL	Y	Laborer	Moss Factory			W				
				— Pearl	wife		F	B	19	M		Y	Y	FL	FL	FL	Y	None								
				PONSET, Mary J	Sis in law		F	B	9	S		Y	Y	FL	FL	FL	Y	None								
	DIXON, Heath			lodger		F	B	18	S		N	Y	Y	GA	GA	GA	Y	Cook	Pvt Farm			W				
	WILLIAMS, Fletcher			lodger		M	B	4 1/2	S		-		FL	FL	FL	Y	None									
616	65	67	HOGAN, Nute	Head	R	M	B	65	W		Y	Y	GA	GA	GA	Y	Laborer	Saw Mill			W					
614	66	68	BROWNING, Albert L.	Head	O	F	M	Mu	48	M		Y	Y	SC	SC	SC	Y	Agent	Ins. Agent			S				
			— Eva M.	wife		F	Mu	46	M		Y	Y	SC	SC	SC	Y	None									
			— Susie K.	daughter		F	Mu	23	S		Y	Y	FL	SC	SC	Y	Teacher	Public School			S					
			— George A.	Son		M	Mu	22	S		Y	Y	FL	SC	SC	Y	Machinist	Garage			W					
— Thomas F.	Son		M	Mu	19	S		N	Y	Y	FL	SC	SC	Y	Labor S	Barber Shop			W							
— Eva E.	daughter		F	Mu	16	S		Y	Y	Y	FL	SC	SC	Y	Student											

FOURTEENTH CENSUS OF THE UNITED STATES: 1920—POPULATION

LOCATION.			NAME.	RELATION	HOME	PERSONAL DESCRIPTION.				CITIZEN-EDUCATION			NATIVITY & MOTHER TONGUE			OCCUPATION						
Dwelling	Family				Own/Rent	Sex	Race	Age last birthday	Marital Status	Yr. immi. / Nat. / Yr. Natu.	SHIP / Alt. Sch. / Read / Write	Birth Place / Person	Language	Birth Place / Father	Language	Birth Place / Mother	Language	ABLE TO SPEAK ENGLISH	Trade Profession / Work	Industry, business, or establishment	Employer Salary / Wage	# Fam. / Schedule
			— Elese A.	daughter		F	Mu	8	S		Y Y Y	FL		SC		SC		Y	Student			
612	67	69	BROOKS, John	Head	R	M	B	40	M		N N	FL		FL		FL		Y	Tie Cutter	Tye Camp		
			— Tempie	wife		F	B	33	M		Y Y	FL		FL		FL		Y	None			
608	68	70	ORANGE, Isaac	Head	R	M	B	55	M		Y Y	GA		GA		GA		Y	Laborer	Saw Mill	W	
			— Julia	wife		F	B	52	M		N N	SC		SC		SC		Y	Cook	Pvt Home	W	
			BOWMAN, Alberta	daughter		F	B	16	S		N Y Y	FL		GA		SC		Y	Cook	Pvt Home	W	
			BEE, Joe	Son		M	B	6	S		Y Y Y	FL		GA		SC		Y	Student			
			BROWN, Jessie	lodger		M	B	30	M		Y Y	SC		SC		SC		Y	Laborer	Lumber M	W	
			BROWN, Lucy	lodger		F	B	28	M		Y Y	SC		SC		SC		Y	Laundress	Private Fam	W	
700	69	71	HIPPARD, Dan	Head	R	M	B	45	M		N N	FL		SC		SC		Y	Laborer	Moss Factory	W	
			— Mary	Wife		F	B	48	M		Y Y	GA		GA		GA		Y	None			
			— Elizabeth	daughter		F	B	4 ⁶ / ₁₂	S		-	FL		GA		GA		Y	None			
702	70	72	MITCHELL, Catherin	Head	R	F	B	23	W		Y Y Y	GA		GA		GA		Y	Cook	Pvt Fam	W	
			— James	Son		M	B	9	S		Y Y Y	FL		GA		GA		Y	Student			
710	71	73	HUNTER, Willie	Head	O F	M	Mu	31	M		Y Y	FL		FL		FL		Y	Barber	Own Shop	Em	
			— Hattie	wife		F	Mu	26	M		Y Y	FL		FL		FL		Y	None			
			— Alfred	Son		M	Mu	6	S		N	FL		FL		FL		Y	None			
			— Fredrick	Son		M	Mu	5	S		-	FL		FL		FL		Y	None			
			— Hazel	daughter		F	Mu	2 ² / ₁₂	S		-	FL		FL		FL		Y	None			
			— Althea	daughter		F	Mu	2 ¹ / ₁₂	S		-	FL		FL		FL		Y	None			
			HUNTER, Elizabeth	mother		F	Mu	48	W		Y Y	FL		FL		FL		Y	None			
712	72	74	PRIDE, John	Head	R	M	Mu	29	M		Y Y	FL		FL		FL		Y	Laborer	Saw Mill	W	
			— Minnie	wife		F	B	28	M		Y Y	FL		FL		FL		Y	None			
			— Rosa	sister		M	B	30	S		Y Y	FL		FL		FL		Y	Cook	Pvt Fam	W	
			ROLLINS, Lenord	nephew		M	B	17	S		Y Y Y	FL		FL		FL		Y	Student			
			HAYES, Ollie	lodger		M	B	25	S		Y Y	FL		FL		FL		Y	Laborer	Saw Mill	W	
719	73	75	CHISOLM, Richard G.	Head	R	M	B	30	M		Y Y	GA		GA		GA		Y	Laborer	Saw Mill	W	
			— Livina H	wife		F	B	23	M		Y Y	FL		SC		SC		Y	Laundress	Pvt Fam	W	
			— Wayman	Son		M	B	7	S		Y Y Y	FL		GA		GA		Y	Student			
			— Moses	Son		M	B	5	S		-	FL		GA		SC		Y	None			
			— Edith M	daughter		F	B	2 ¹ / ₁₂	S		-	FL		SC		SC		Y	None			
			MACK, Nora	lodger		F	B	21	M		Y Y	SC		SC		SC		Y	Cook	Pvt Fam	W	
			MACK, David	lodger		M	B	32	M		N N	SC		SC		SC		Y	Laborer	Express	W	
			MACK, Ertha M.	lodger		F	B	5	S		-	FL		SC		SC		Y	None			
716	74	76	JENKINS, Peter	Head	R	F	B	38	M		N N	SC		SC		SC		Y	Fireman	Locomotive	W	
			— Lillie	Wife		F	B	35	M		N N	GA		GA		GA		Y	Cook	Pvt Fam.	W	
			— Lillie S.	daughter		F	B	3 ⁶ / ₁₂	S		-	GA		GA		GA		Y	None			
718	75	77	SIMS, Benjamin	Head	R	M	B	45	M		Y Y	FL		FL		FL		Y	driver	Express	W	
			— Alice	wife		F	B	35	M		Y Y	FL		FL		FL		Y	Laundress	Pvt Fam	W	
			ROSS, Eddie	Step Son		M	B	21	S		Y Y	FL		FL		FL		Y	Laborer	Lu. Mill	W	
			— Shelly	Son		M	B	5	S		-	FL		FL		FL		Y	None			
720	76	78	PONSET, Elijah	Head	R	M	B	22	M		N N	FL		FL		FL		Y	Laborer	Scavenger City	W	
			— Annie	wife		F	B	28	M		Y Y	FL		FL		FL		Y	None			
			JOHNSON, Johnbie	Step Son		M	B	15	S		Y Y Y	FL		FL		FL		Y	Student			
			— Lillie M.	daughter		F	B	6	S		Y Y	FL		FL		FL		Y	None			
			NELSON, Viola	lodger		F	B	29	S		Y Y	FL		FL		FL		Y	Cook	Pvt Fam	W	
7th St.	620	77	79 WILLIAMS, Andrew	Head	O F	M	B	59	M		-	FL		FL		FL		Y	Carpenter	House	W	
			— Jennett	wife		F	B	49	M		-	FL		FL		FL		Y	Laundress	Pvt Home	W	
7th St.	806	78	80 TAYLOR, Thomas	Head	R	M	B	56	M		Y Y	NC		NC		NC		Y	Laborer	Hotel Waiter	W	
			— Lizzie	wife		F	B	50	M		Y Y	NC		NC		NC		Y	None			

FOURTEENTH CENSUS OF THE UNITED STATES: 1920—POPULATION

LOCATION.			NAME.	RELATION.	HOME	PERSONAL				CITIZEN-	EDUCA-			NATIVITY & MOTHER TONGUE						OCCUPATION								
Dwelling	Family				Own/Rent	Mortgage/Free	Sex	Race	Age last birthday	Marital Status	Yr. Imm.	Natur/ Alien	Yr. Nat.	All Sch	Read	Write	Birth Place Person	Language	Birth Place Father	Language	Birth Place Mother	Language	Able to Speak English	Trade, Profession, Work	Industry, business, or establishment	Employer Salary/Wage	# Farm	Schedule
			— Ross V WILLIAMS, Cladius	Son grand dau			M B	16 S						N Y Y	NC	NC	NC	Y	NC	NC	NC	Y	Y	Laborer	Hotes Waiter	W		
520	79	81	JOHNSON, Rosa	Head	O F		F B	63 W						Y N	SC	SC	SC	Y	SC	SC	SC	Y	Y	Laundress	Pvt Home	W		
			SMALL, Wilhelmina	grand Dau			F B	15						Y Y Y	FL	SC	SC	Y	FL	SC	SC	Y	Y	Student				
700	80	82	LAMB, Rebecca	Head	O F		F Mu	48 W						N N	FL	FL	FL	Y	FL	FL	FL	Y	Y	Laundress	Pvt Home	W		
708	81	83	MOTON, G.H.	Head	O F		M B	55 M						Y Y	FL	FL	FL	Y	FL	FL	FL	Y	Y	Laborer	Lumber Mill	W		
			— Dina	wife			F B	49 M						N N	FL	FL	FL	Y	FL	FL	FL	Y	Y	Cook	Pvt. Fam	W		
			WILLIS, Matilda	sis in law			F B	47 W						N N	FL	FL	FL	Y	FL	FL	FL	Y	Y	nurse	Pvt Family	W		
714	82	84	FIELDS, Henry	Head	R		M Mu	56 M						N N	GA	GA	GA	Y	GA	GA	GA	Y	Y	Laborer	Wood yard	W		
			— Dina	wife			F B	45 M						N N	FL	GA	GA	Y	FL	GA	GA	Y	Y	Cook	Pvt. Fam.	W		
			— Jessie	daughter			F Mu	20 S						N Y Y	FL	GA	FL	Y	FL	GA	FL	Y	Y	Cook	Pvt Fam	W		
			— Gladis	daughter			F Mu	18 S						Y Y Y	FL	GA	FL	Y	FL	GA	FL	Y	Y	Student				
			— Luddrick	Son			M Mu	16 S						N Y Y	FL	GA	FL	Y	FL	GA	FL	Y	Y	Bootblack	Barber Shop	W		
			— Melba	daughter			F Mu	12 S						Y Y Y	FL	GA	FL	Y	FL	GA	FL	Y	Y	Student				
			— Conless	Son			M Mu	10 S						Y Y Y	FL	GA	FL	Y	FL	GA	FL	Y	Y	Student				
			THOMAS, Willie G.	grand dau			F Mu	37 1/2 S						-	FL	FL	FL	Y	FL	FL	FL	Y	Y	None				
			DEAN, Linsie	mother in law			F B	77 W						N N	GA	GA	GA	Y	GA	GA	GA	Y	Y	Nurse	Mid wifery	W		
709	83	85	NOTTAGE, Joseph	Head	O F		M Mu	37 M						N N	FL	POR	Eng	Y	FL	FL	SC	Y	Y	Sales man	Retail Groc	Em		
			— Viola	wife			F Mu	30 M						Y Y	FL	FL	FL	Y	FL	FL	FL	Y	Y	Teacher	Pub School	S		
			ARNOLD, Claudie	Niece			F Mu	16 S						Y Y Y	FL	FL	FL	Y	FL	FL	FL	Y	Y	Student				
			SMITH, James A.	bro in law			M Mu	40 S						Y Y	FL	FL	FL	Y	FL	FL	FL	Y	Y	Teacher	Pub. School	S		
420	84	86	McMILLAN, Nora L.	Head	O F		F Mu	40 W						Y Y	FL	FL	NC	Y	FL	FL	NC	Y	Y	Laundress	Priv Home	W		
			— Bertha J.	daughter			F Mu	23 S						Y Y	FL	FL	FL	Y	FL	FL	FL	Y	Y	Cook	Priv Home	W		
			— Robert E	Son			M Mu	17 S						N Y Y	FL	FL	FL	Y	FL	FL	FL	Y	Y	Laborer	Furniture S	W		
			SCOTT, Blanche	daughter			F Mu	21 M						Y Y	FL	FL	FL	Y	FL	FL	FL	Y	Y	None				
			SCOTT, Otis H.	son in law			M B	24 M						Y Y	AL	AL	AL	Y	AL	AL	AL	Y	Y	Butcher	Market	W		
			LUCAS, Soloman	lodger			M B	38 ?						Y Y	GA	GA	GA	Y	GA	GA	GA	Y	Y	Fireman	Locomotive	S		
			QUILLER, Robert	lodger			M B	38 W						Y Y	GA	GA	GA	Y	GA	GA	GA	Y	Y	Brakeman	R.R.	S		
418	85	87	COLEMAN, Rebecca	Head	O F		F B	64 W						Y Y	NC	NC	NC	Y	NC	NC	NC	Y	Y	Seamstress	Pvt Home	OA		
			BRANCH, Annie	Niece			F B	19 S						N Y Y	FL	FL	FL	Y	FL	FL	FL	Y	Y	Nurse	Pvt Home	W		
			McMILLAN, John E.	grand Son			M Mu	27 M						Y Y	FL	FL	FL	Y	FL	FL	FL	Y	Y	Boot Black	Barber Shop	W		
			McMILLAN, Hannah	grand dau	in law		F B	44 M						Y Y	FL	FL	FL	Y	FL	FL	FL	Y	Y	Teamster	None			
410	86	88	BRADLEY, Percy	Head	R		M B	41 M						N N	FL	FL	FL	Y	FL	FL	FL	Y	Y	Teamster	Pvt dray	OA		
			— Minnie	wife			F B	30 M						Y Y	FL	FL	FL	Y	FL	FL	FL	Y	Y	Cook	Pvt Home			
411	87	89	MASSENBERG, Garrett S	Head	O F		M B	54 M						Y Y	NC	NC	NC	Y	NC	NC	NC	Y	Y	Laborer	Freight Depot	W		
			— Amanda	wife			F B	47 M						Y Y	GA	GA	GA	Y	GA	GA	GA	Y	Y	None				
			SINGLETON, Joshua	lodger			M B	30 S						Y Y	GA	GA	GA	Y	GA	GA	GA	Y	Y	Barber	Barber Shop	W		
402	88	90	SPENCER, Jenie	Jead	O F		F B	45 W						N N	FL	FL	FL	Y	FL	FL	FL	Y	Y	Cook	Pvt Home	W		
			BUTLER, James	lodger			M Mu	33 M						Y Y	FL	FL	FL	Y	FL	FL	FL	Y	Y	Laborer	Orange Grove	W		
			BUTLER, Annie	lodger			F Mu	22 M						Y Y	FL	FL	FL	Y	FL	FL	FL	Y	Y	None				
708	89	91	HAWKINS, Philip	Head	O F		M B	42 M						Y Y	GA	GA	GA	Y	GA	GA	GA	Y	Y	Laborer	Wholesale House	W		
			— Carrie	wife			F B	40 M						Y Y	FL	FL	FL	Y	FL	FL	FL	Y	Y	Cook	Pvt Fam	W		
			— Juanetta	daughter			F B	18 S						Y Y Y	FL	FL	FL	Y	FL	FL	FL	Y	Y	Student				
			BURNHAM, Maud	Step dau			F B	24 S						Y Y	FL	FL	FL	Y	FL	FL	FL	Y	Y	Teacher	Pub School	S		
712	90	92	GREEN, Tillman	Head	R		M B	40 W						Y Y	FL	FL	FL	Y	FL	FL	FL	Y	Y	Laborer	Saw Mill	W		
400	91	93	MOON, David	Head	R		M B	55 M						Y Y	FL	FL	FL	Y	FL	FL	FL	Y	Y	Laborer	R.R. Section	W		
			— Susie	wife			F B	40 M						Y Y	FL	FL	FL	Y	FL	FL	FL	Y	Y	Cook	Pvt Home	W		
			— Eddie	Son			M B	20 S						N Y Y	FL	FL	FL	Y	FL	FL	FL	Y	Y	Waiter	Hotel help	W		
			— Freddie	Son			M B	20 S						N Y Y	FL	FL	FL	Y	FL	FL	FL	Y	Y	Waiters	Hotel help	W		
			DAVIS, Alfred	lodger			M B	32 S						Y Y	FL	FL	FL	Y	FL	FL	FL	Y	Y	Laborer	Plumbing Shop	W		

FOURTEENTH CENSUS OF THE UNITED STATES: 1920—POPULATION

LOCATION.			NAME.	RELATION.	HOME	PERSONAL				CITIZEN-	EDUCA.	NATIVITY & MOTHER TONGUE					OCCUPATION													
Dwelling	Family				Own/Rent	Mortgage/Free	Sex	Race	Age, last birthday	Marital Status	Yr. Imm. Nat. or Alien	Yr. Nat.	Att. Sch. Read	Write	Ship TON	Birth Place	Person	Language	Birth Place	Father	Language	Birth Place	Mother	Language	Speaks English	Trade, Prof., or Occupation	Industry, business, establishment	Employer Salary/Wage	# Farm Schedule	
N 8th St.	411	92	94	TOWNSEND, Ben F.	Head	O	F	M	B	46	M		Y	Y	SC	SC	SC	SC	SC	SC	SC	SC	SC	SC	Y	Plumber	Plumbing Shop	W		
				— Gertrude	wife			F	B	28	M		Y	Y	FL	FL	FL	FL	FL	FL	FL	FL	FL	FL	Y	None				
				— Thelma	daughter			F	B	13	S		Y	Y	FL	FL	FL	FL	FL	FL	FL	FL	FL	FL	Y	Student				
				SPICER, Filmore M.	Father in law			M	B	64	M			Y	Y	NC	NC	NC	NC	NC	NC	NC	NC	NC	Y	Agent	Ins. Agent	W		
				SPICER, Cassie	Mother in law			F	B	63	M	1859 Na		Y	Y	NAS	ENG	NAS	ENG	NAS	ENG	NAS	ENG	NAS	ENG	Y	None			
N 8th St.	413	93	95	THOMAS, William J.	Head	R		M	B	30	M		Y	Y	FL	FL	FL	FL	FL	FL	FL	FL	FL	FL	Y	Laborer	Oil Wagon	W		
				— Laura	wife			F	B	27	M		Y	Y	FL	FL	FL	FL	FL	FL	FL	FL	FL	FL	Y	None				
				— Oranissa	daughter			F	B	7	S		Y	Y	FL	FL	FL	FL	FL	FL	FL	FL	FL	FL	Y	None				
				— Raiford	Son			M	B	6	S			-	-	FL	FL	FL	FL	FL	FL	FL	FL	FL	-	None				
				— Yuleses	Son			M	B	4	S			-	-	FL	FL	FL	FL	FL	FL	FL	FL	FL	-	None				
N 8th St.	419	94	96	EDWARDS, James	Head	R		M	B	27	M		Y	Y	FL	FL	FL	FL	FL	FL	FL	FL	FL	FL	Y	Laborer	R.R. Sec.	W		
				— Willie M.	wife			F	B	26	M		Y	Y	GA	GA	GA	GA	GA	GA	GA	GA	GA	GA	Y	None				
				— Laddis	daughter			F	B	7	S		Y	Y	GA	FL	GA	GA	GA	GA	GA	GA	GA	GA	-	None				
				— Mamie L.	daughter			F	B	5	S			-	-	GA	FL	GA	GA	GA	GA	GA	GA	GA	-	None				
				TOOLEY, Henry J.	Head	O	F	M	B	45	M			Y	Y	FL	FL	FL	FL	FL	FL	FL	FL	FL	FL	Y	Laborer	Saw Mill	W	
Madison St.				— Hattie	wife			F	B	43	M		Y	Y	GA	GA	GA	GA	GA	GA	GA	GA	GA	GA	Y	None				
				— Randolph	Son			M	B	20	S		N	Y	Y	FL	FL	FL	FL	FL	FL	FL	FL	FL	Y	Boot Black	Barber Shop	W		
				— William	Son			M	B	18	S		N	Y	Y	FL	FL	FL	FL	FL	FL	FL	FL	FL	Y	Laborer	Drug Store	W		
				— Dennis	Son			M	B	15	S		Y	Y	Y	FL	FL	FL	FL	FL	FL	FL	FL	FL	Y	Student				
				— Otis	Son			M	B	13	S		Y	Y	Y	FL	FL	FL	FL	FL	FL	FL	FL	FL	Y	Student				
N 7th St.	90	96	98	WILLIAMS, Louisa	Head	Un	[sic]	W	Mu	40	M		Y	Y	FL	FL	FL	FL	FL	FL	FL	FL	FL	FL	Y	Cook	Pvt Fam	W		
				— Mattie	daughter			F	Mu	12	M	[sic]	Y	Y	Y	FL	FL	FL	FL	FL	FL	FL	FL	FL	Y	Student				
				— Clyde	Son			M	Mu	19	S		N	Y	Y	FL	FL	FL	FL	FL	FL	FL	FL	FL	Y	Laborer	Hotel Yard	W		
	320	97	99	HARRIS, Samuel	Head	O	F	M	B	60	M		N	N	VA	VA	VA	VA	VA	VA	VA	VA	VA	VA	Y	Carpenter	Ship yard	W		
				— Emma	wife			F	B	45	M		Y	Y	SC	SC	SC	SC	SC	SC	SC	SC	SC	SC	-	None				
				COMSTOCK, Smith	lodger			M	B	52	W		Y	Y	AL	AL	AL	AL	AL	AL	AL	AL	AL	AL	AL	Y	Carpenter	Ship yard	W	
				NIXON, Pearl	lodger			F	B	33	W		N	N	GA	GA	GA	GA	GA	GA	GA	GA	GA	GA	GA	Y	Cook	Pvt Fam	W	
				NIGHTS, Georgia	lodger			F	B	15	M		N	Y	Y	GA	GA	GA	GA	GA	GA	GA	GA	GA	GA	Y	Cook	Pvt Fam	W	
				BRADLEY, William	lodger			M	B	23	S		N	Y	Y	FL	FL	FL	FL	FL	FL	FL	FL	FL	FL	Y	Laborer	Saw Mill	W	
				— Flakes	Son			M	B	13	S		Y	Y	Y	FL	VA	SC	SC	SC	SC	SC	SC	SC	SC	Y	Student			
N 7th St.	314	98	100	TRAPP, Littleton L.	Head	O	F	M	Mu	53	M		Y	Y	SC	SC	SC	SC	SC	SC	SC	SC	SC	SC	Y	Salesman	Wood yard	Em		
				— Mary L.	wife			F	B	49	M		Y	Y	SC	SC	SC	SC	SC	SC	SC	SC	SC	SC	Y	Dress Maker	Pvt Home	OA		
				HINES, Thomas J.	son in law			M	B	33	M		Y	Y	GA	GA	GA	GA	GA	GA	GA	GA	GA	GA	GA	Y	Clerk	R.M.S.	S	
				HINES, Margie E.	daughter			F	Mu	26	M		Y	Y	FL	US	US	US	US	US	US	US	US	US	-	teacher	Music T.	OA		
				PERRY, Jessie	lodger			M	B	40	S		Y	Y	ME	ME	ME	ME	ME	ME	ME	ME	ME	ME	ME	Y	linesman	Electric Co	W	
	310	99	101	WILLIAMS, James	Head	R		M	B	32	M		Y	Y	FL	FL	FL	FL	FL	FL	FL	FL	FL	FL	FL	Y	Laborer	Saw Mill	W	
				— Ruby	wife			F	B	28	M		Y	Y	FL	FL	FL	FL	FL	FL	FL	FL	FL	FL	FL	Y	Cook	Pvt Fam	W	
				MANNING, Eddie	bro in law			M	B	26	S		Y	Y	FL	FL	FL	FL	FL	FL	FL	FL	FL	FL	FL	Y	Laborer	Ice Factory	W	
	306	100	102	HUGER, Stephen A.	Head	R		M	B	50	M		Y	Y	SC	SC	SC	SC	SC	SC	SC	SC	SC	SC	SC	Y	Minister	Pastor M.E.	S	
				— Philis L.	wife			F	Mu	49	M		Y	Y	FL	FL	FL	FL	FL	FL	FL	FL	FL	FL	FL	Y	None			
			— Clarence L.	Son			M	Mu	27	S		Y	Y	Y	FL	SC	FL	FL	FL	FL	FL	FL	FL	FL	Y	Student				
Main St.				— Georgia	daughter			F	Mu	32	S		Y	Y	Y	FL	SC	FL	FL	FL	FL	FL	FL	FL	-	Teacher	Pvt School	S		
				— Francis I.	daughter			F	Mu	18	S		Y	Y	Y	FL	SC	FL	FL	FL	FL	FL	FL	FL	Y	Student				
				— Rosa L.	daughter			F	Mu	16	S		Y	Y	Y	FL	SC	FL	FL	FL	FL	FL	FL	FL	Y	Student				
				— Thomas A	Son			M	Mu	29	M		Y	Y	Y	FL	SC	FL	FL	FL	FL	FL	FL	FL	Y	Student				
	706	101	103	SUMMERS, Floyd	Head	O	F	M	B	45	M		Y	Y	GA	GA	NC	NC	NC	NC	NC	NC	NC	NC	NC	Y	Mason	Brick Mas	W	
			— Hattie	wife			F	Mu	50	M		Y	Y	FL	FL	FL	FL	FL	FL	FL	FL	FL	FL	FL	Y	Cook	Pvt Fam	W		
			— Nathaniel H [?]	Son			M	Mu	29	W		Y	Y	FL	GA	FL	FL	FL	FL	FL	FL	FL	FL	FL	Y	Laborer	Saw Mill	W		
			— Fredrick W	Son			M	Mu	34	S		Y	Y	FL	GA	FL	FL	FL	FL	FL	FL	FL	FL	FL	Y	Laborer	Express	W		
			— Edward W	Son			M	Mu	35	S		Y	Y	FL	GA	FL	FL	FL	FL	FL	FL	FL	FL	FL	Y	Labor	Saw Mill	W		

FOURTEENTH CENSUS OF THE UNITED STATES: 1920—POPULATION

LOCATION.			NAME.	RELATION.	HOME.	PERSONAL.				CITIZEN-EDUCA.	NATIVITY & MOTHER TONGUE						OCCUPATION													
Dwelling	Family				Own/Rent	Mortgage/Free	DESCRIPTION.				Yr. Nat.	Ship	All. Sch.	Read	Write	Birth Place	Person	Language	Birth Place	Father	Language	Birth Place	Mother	Language	Able to Speak English	Trade, Prof., or Occupation	Industry, business, or establishment	Employer Salary/Wage	# Farm	Schedule
							Sex	Race	Age last birthday	Marital Status																				
Main St.	610	102	104	HILSON, John F	Head	O F	M B	38	W			Y Y			GA		GA		GA		Y			Y	Head Waiter	Hotel	W			
				— Alice	wife		F B	39	M			Y Y			FL		FL		FL		Y			Y	None					
				— Fredda	daughter		F B	8	S			Y Y Y			FL		GA		FL		Y			Y	Student					
				ECTOR, Margaretta H	step dau		F B	17	W			Y Y Y			NY		GA		FL		Y			Y	Student					
	712	103	105	JOHNSON, Martha	Head	R	F B	29	W			Y Y			FL		FL		FL		Y			Y	Cook	Pvt Home	W			
				FISHER, Mary	lodger		F B	25	S			Y Y			FL		FL		FL		Y			Y	Laundress	Pvt Home	W			
	714	104	106	SINGLETON, Lizzie	Head	R	F B	37	W			N N			SC		SC		SC		Y			Y	Cook	Pvt Home	W			
				BIVINS, Nettie	daughter		F B	22	M			Y Y			FL		SC		SC		Y			Y	Cook	Pvt Home	W			
				BIVINS, Sherman	son in law		M B	27	M			Y Y			FL		FL		FL		Y			Y	Laborer	Saw M	W			
				— Boise	Son		M B	18	S			N Y Y			FL		FL		FL		Y			Y	Laborer	Saw M	W			
			— Lizzie	daughter		F B	13	S			Y Y Y			FL		SC		SC		Y			Y	Student						
			— Bessie	daughter		F B	10	S			Y Y Y			FL		FL		SC		Y			Y	Student						
			— Alphonso	Son		M B	8	S			Y			FL		FL		SC		Y			Y	-						
			— James	Son		M B	6	S			-			FL		FL		SC		Y			Y	-						
			— Louis	Son		M B	2 1/2	S			-			FL		FL		SC		Y			Y	-						
			HAWKINS, Celie	lodger		F B	30	M			Y Y			FL		FL		FL		Y			Y	Cook	Pvt Fam	W				
			HAWKINS, Lonnie	lodger		M B	32	M			Y Y			FL		FL		FL		Y			Y	Labor	Saw M	W				
			HILL, Abe	lodger		M B	40	S			Y Y			FL		FL		FL		Y			Y	Labor	Saw M	W				
724	105	107	WILSON, Thomas N.	Head	O F	M B	65	M			Y Y			GA		GA		GA		Y			Y	Carpenter	House	W				
			— Katie C.	wife		F B	49	M			Y Y			GA		NC		NC		Y			Y	None						
			— John	Son		M B	24	S			Y Y Y			FL		GA		AL		Y			Y	Student						
			— Chauncey	Son		M B	22	S			Y Y Y			FL		GA		AL		Y			Y	Student						
			— Maceo	Son		M B	20	S			Y Y Y			FL		GA		AL		Y			Y	Student						
N 8th	319	106	108	GRANT, Whiler R.	Head	R	M B	22	M			N N			SC		SC		SC		Y			Y	Laborer	Lumber M	W			
			— Viola	wife		F B	23	M			N N			GA		GA		GA		Y			Y	Cook	Pvt Fam	W				
			— Herbert	brother		M B	19	S			N N			FL		SC		SC		Y			Y	Laborer	Lumber M	W				
Madison St.	721	107	109	HYSMITH, Anthony	Head	R	M B	55	M			N N			FL		FL		FL		Y			Y	Laborer	Lumber M	W			
				— Mattie	wife		F B	43	M			N N			SC		SC		SC		Y			Y	Laundress	Pvt Home	W			
				LILLY, Chester	step son		M B	9	S			Y Y Y			FL		NC		SC		Y			Y	Student					
				DAVIS, Lee H.	step son		M B	13	S			Y Y Y			FL		GA		SC		Y			Y	Student					
	717	108	110	WILLIAMS, Thomas W	Head	O F	M B	47	M			Y Y			FL		GA		GA		Y			Y	Minister	P.E. of ME Ch	S			
				— Capitola E.	wife		F B	36	M			Y Y			FL		FL		FL		Y			Y	None					
				— John B.	Son		M B	20	S			Y Y Y			FL		GA		[Sic] FL		Y			Y	Student					
				— Handy G.	Son		M B	18	S			Y Y Y			FL		GA		[Sic] GA		Y			Y	Student					
				— Terese W.	daughter		F B	13	S			Y Y Y			FL		GA		[Sic] GA		Y			Y	Student					
				— Naomi E.	daughter		F B	11	S			Y Y Y			FL		GA		[Sic] GA		Y			Y	Student					
711	109	111	JONES, Beatrice	Head	R	F B	29	W			Y Y			FL		FL		FL		Y			Y	Cook	Pvt Fam	W				
			ROBINSON, Mabel	Sister		F B	21	S			Y Y			FL		FL		FL		Y			Y	Cook	Pvt Fam	W				
			ROBINSON, John	brother		M B	23	S			Y Y			FL		FL		FL		Y			Y	driver	Ice Wagon	W				
713 Rear	110	112	HARRY, Moses	Head	R	M Mu	19	M			N N			GA		GA		GA		Y			Y	Laborer	Lumber Mill	W				
			— Rosa L.	wife		F Mu	19	M			Y Y			FL		FL		FL		Y			Y	Cook	Pvt Home	W				
709	111	113	FULKS, Jacob	Head	R	M B	35	M			Y Y			SC		SC		SC		Y			Y	Laborer	Lumber M	W				
			— Elestine	wife		F B	29	M			Y Y			SC		SC		SC		Y			Y	None						
			GASTON, Martha	Mother in law		F B	46	W			N N			SC		SC		SC		Y			Y	None						
Reid St.	700	112	114	VARNES, Oscar E.	Head	R	M W	57	M			Y Y			FL		FL		FL		Y			Y	Laborer	Saw Mill	W			
				— Tena	wife		F W	38	M			N N			FL		FL		FL		Y			Y	None					
				— Manda	daughter		M W	14	S			Y Y Y			FL		FL		FL		Y			Y	Student					
702	113	115	JOHNS, Jeff D.	Head	Un	M W	56	M			Y Y			FL		FL		FL		Y			Y	Laborer	Saw M	W				
			— Wealthy	wife		F W	51	M			Y Y			FL		FL		FL		Y			Y	None						
			— Allie	daughter		F W	23	S?			Y Y			FL		FL		FL		Y			Y	Laundress	Steam Laundry	W				

Florida
Putnam County Precinct 24
Incorporated Place Palatka City Ward 6th
Supervisor's District 44 Page 229
Enumerated on the 6th day of Jan. 1920 George F. Ellison, Enumerator Enumeration District 153 Sheet 16B

FOURTEENTH CENSUS OF THE UNITED STATES: 1920—POPULATION

LOCATION.			NAME.	RELATION.	HOME	PERSONAL					CITIZEN-EDUCATION			NATIVITY & MOTHER TONGUE						OCCUPATION										
Dwelling	Family				Own/Rent	Sex	Race	Age last birthday	Marital Status	Yr. Inm.	Ship	Yr. Nat.	Att. Sch.	Read	Write	Birth Place	Person	Language	Birth Place	Father	Language	Birth Place	Mother	Language	Spoke to English	Trade, Prof., or Work	Industry, business, or establishment	Employer Salary/Wage	# Farm Schedule	
Reid St.	706	114	116	FOSTER, Elmer	Son	R	M	W	19	S			N	Y	Y	FL		FL	FL	FL	FL	FL	FL	FL	Y	Machinist	Garage	W		
				— Emma	wife		F	W	30	M			-	-	-	FL		FL	FL	FL	FL	FL	FL	FL	-	Salesman	Wood yard	Em		
				— Lucy	daughter		F	W	9	S			Y	Y	Y	FL		FL	FL	FL	FL	FL	FL	FL	-	Laundress	Steam Laundry	W		
				LIVINGSTONE, Oscar	Head	R	M	W	Un	M				Y	Y	Y	FL		FL	FL	FL	FL	FL	FL	Y	Laborer	Turpentine Camp	W		
				— Authur	Son		M	W	13	S				Y	Y	Y	FL		FL	FL	FL	FL	FL	FL	Y	None				
				— Rosa	daughter		F	W	12	S				Y	Y	Y	FL		FL	FL	FL	FL	FL	FL	Y	None				
				— Alice	daughter		F	W	10	S				Y	Y	Y	FL		FL	FL	FL	FL	FL	FL	Y	None				
				— Carolus	Son		M	W	7	S				Y	Y	Y	FL		FL	FL	FL	FL	FL	FL	Y	None				
				JOHNS, Elizabeth	lodger		F	W	39	M				Y	Y	Y	FL		FL	FL	FL	FL	FL	FL	Y	None				
				JOHNS, Tessie J.	lodger		M	W	30	M				Y	Y	Y	FL		FL	FL	FL	FL	FL	FL	Y	Cook	Pvt Home	W		
	710	116	118	KHOPRICH, George	Head	R	M	W	34	M	1893 Na		Y	Y	Y	GER	GER	GER	GER	GER	GER	GER	GER	GER	Y	Baker	City Steam Bkry	W		
				— Ellen	wife		F	W	27	M			Y	Y	Y	FL		FL	FL	FL	FL	FL	FL	Y	None					
				— Arvilla E.	daughter		F	W	4	S			-	-	-	OH		GER	GER	FL	FL	FL	FL	Y	None					
				— Margurett H	daughter		F	W	2	S			-	-	-	OH		GER	GER	FL	FL	FL	FL	Y	None					
				— Martha M.	daughter		F	W	9 1/2	S			Y	Y	Y	OH		GER	GER	FL	FL	FL	FL	Y	None					
	712	117	119	GORE, Thomas W	Head	R	M	W	49	M			Y	Y	Y	SC		SC	SC	SC	SC	SC	SC	SC	Y	Laborer	driver Exp	W		
				— Millie I.	wife		F	W	33	M			Y	Y	Y	FL		FL	FL	FL	FL	FL	FL	Y	None					
				— Grace I.	daughter		F	W	17	S			Y	Y	Y	FL		SC	FL	FL	FL	FL	FL	Y	None					
				— Mary M.	daughter		F	W	11	S			Y	Y	Y	FL		SC	FL	FL	FL	FL	FL	Y	None					
				— Willie T.	Son		M	W	8	S			Y	Y	Y	FL		SC	FL	FL	FL	FL	FL	Y	None					
				— Charlie B.	Son		M	W	1 9/12	S			-	-	-	FL		SC	FL	FL	FL	FL	FL	Y	None					
				WILKINSON, Emma	sis in law		F	W	11	S			Y	Y	Y	FL		FL	FL	FL	FL	FL	FL	Y	None					
	714	118	120	JENKINS, Jane W	Head	Un	F	W	40	W			Y	Y	Y	GA		GA	GA	GA	GA	GA	GA	GA	Y	Boarding House	Keeper	OA		
				— David	Son		M	W	21	S			N	Y	Y	GA		GA	GA	GA	GA	GA	GA	GA	Y	Laborer	Saw Mill	W		
				GRAVES, Mary C.	daughter		F	W	24	M			Y	Y	Y	GA		GA	GA	GA	GA	GA	GA	GA	Y	None				
				GRAVES, Marvin C.	Son in law		M	W	35	M			Y	Y	Y	GA		GA	GA	GA	GA	GA	GA	GA	Y	Linesman	Western Union	W		
	814	119	121	LEE, Carry B.	Head	O F	F	B	39	W			Y	Y	Y	SC		SC	SC	SC	SC	SC	SC	SC	Y	Laundress	Pvt Home	W		
				— Henry H.	Son		M	B	28	W			Y	Y	Y	FL		FL	FL	FL	FL	FL	FL	Y	driver	Express	W			
				— Maple E.	Son		M	B	21	S			Y	Y	Y	FL		FL	FL	FL	FL	FL	FL	Y	Laborer	Hotel W	W			
				HILL, James	lodger		M	B	37	S			N	N	N	FL		FL	FL	FL	FL	FL	FL	Y	Laborer	Saw M	W			
				ASH, Mary	lodger		F	B	28	S			Y	Y	Y	FL		FL	FL	FL	FL	FL	FL	Y	Hair Dresser	Private Home	W			
				WILLIAMS, Essie	lodger		F	B	31	S			Y	Y	Y	FL		FL	FL	FL	FL	FL	FL	Y	Hair Dresser	Private Home	W			
	818	120	122	COCHRANE, Edward	Head	O F	M	B	38	M			Y	Y	Y	FL		GA	GA	GA	GA	GA	GA	GA	Y	Fireman	Locomotive	W		
				— Lula	wife		F	B	37	M			Y	Y	Y	FL		FL	FL	FL	FL	FL	FL	Y	None					
				BELL, William	uncle		-	Mu	97	W			Y	Y	Y	SC		SC	SC	SC	SC	SC	SC	Y	None					
	320	121	123	RILES, Cora	Head	R	F	B	37	W			N	N	N	NC		NC	NC	NC	NC	NC	NC	NC	Y	Laundress	Pvt Home	W		
	207	122	124	BENTLEY, Isaac	Head	R M	M	B	50	M			Y	Y	Y	NC		NC	NC	NC	NC	NC	NC	NC	Y	Carpenter	House	W		
				— Hattie	wife		F	Mu	37	M			N	N	N	NC		NC	NC	NC	NC	NC	NC	Y	Laundress	Pvt Home	W			
				— Willie	Son		M	Mu	20	S			Y	Y	Y	FL		NC	NC	NC	NC	NC	NC	Y	Laborer	Hotel Waiter	W			
	229	123	125	BREWER, Annie	Head	R	F	B	27	W			Y	Y	Y	NC		SC	NC	NC	NC	NC	NC	NC	Y	Cook	Pvt Home	W		
				DAVIS, Wilbur	Son		M	B	10	S			Y	Y	Y	FL		FL	NC	NC	NC	NC	NC	Y	Student					
				— John	Brother		M	B	21	S			Y	Y	Y	NC		SC	NC	NC	NC	NC	NC	Y	Butcher	Meat Mkt	W			
	211	124	126	COOPER, James	Head	R	M	B	45	M			Y	Y	Y	GA		GA	GA	GA	GA	GA	GA	GA	Y	fireman	stationary Engine	W		
				— Viola	wife		F	B	26	M			Y	Y	Y	FL		FL	FL	FL	FL	FL	FL	Y	None					
				SMALL, Annie M	niece		F	B	13	M			Y	Y	Y	FL		FL	FL	FL	FL	FL	FL	Y	None					
	213	125	127	SMITH, Will	Head	R	M	B	30	M			Y	Y	Y	AL		AL	AL	AL	AL	AL	AL	AL	Y	driver	Truck	OA		
				— Minnie	wife		F	B	28	M			Y	Y	Y	FL		FL	FL	FL	FL	FL	FL	Y	None					
				— Zethirin	daughter		F	B	4 3/12	S			-	-	-	AL		AL	AL	AL	AL	AL	AL	Y	-					
				CAMBELL, Neil	lodger		M	B	57	S			N	N	N	NC		NC	NC	NC	NC	NC	NC	NC	Y	Wood Cutter	Pvt Home	W		

FOURTEENTH CENSUS OF THE UNITED STATES: 1920—POPULATION

LOCATION.			NAME.	RELATION.	HOME.	PERSONAL.					CITIZEN-EDUCA.	NATIVITY & MOTHER TONGUE					OCCUPATION				
Dwelling	Family				Own/Rent	Sex	Race	Age last birthday	Marital Status	SHIP	EDUCA.	Language	Language	Language	Language	Language	Language	Trade, Profession, or Work	Industry, business, or establishment	Employer/Wage	# Fam. Schedule
			PEPPERS, John	lodger		M	B	35	S		Y Y	FL	FL	FL	Y	Y	Y	Laborer	Orange Grove	W	
215	126	128	LITTLE, James Sr.	Head	O F	M	B	30	M		Y Y	NC	NC	NC	Y	Y	Y	Laborer	Saw Mill	W	
			— Bessie	wife		F	B	24	M		Y Y	FL	FL	FL	Y	Y	Y	Laundress	Pvt Fam	W	
			— James Jr.	Son		M	B	2 ¹ / ₁₂	S		-	FL	NC	FL	Y	Y	Y	None			
219	127	129	LITTLE, Emma	Head	O F	F	B	47	W		Y Y	NC	NC	NC	Y	Y	Y	Laundress	Pvt Home	W	
			— Hattie	daughter		F	B	22	S		Y Y	FL	NC	NC	Y	Y	Y	Laundress	Pvt Home	W	
			SIMMS, Curtis	lodger		M	B	19	M		Y Y	FL	FL	FL	Y	Y	Y	Laborer	Saw Mill	W	
			SIMMS, Rosa	lodger		F	B	18	M		Y Y	GA	GA	GA	Y	Y	Y	Laundress	Laundress	W	
			SIMMS, Arvilla	lodger		F	B	6 ¹ / ₂	S		-	FL	FL	GA	Y	Y	Y	None			
			FITZPATRICK, James	lodger		M	B	42	W		Y Y	MO	MO	MO	Y	Y	Y	Mason	Public Wk	W	
823	129	130	BAKER, Mary I.	Head	R	F	B	43	W		Y Y	NC	NC	NC	Y	Y	Y	Teacher	Public School	S	
821	129	131	JACKSON, Louvinia	Head	R	F	B	29	W		Y Y	GA	GA	GA	Y	Y	Y	Maid	A.C.L. Depot	W	
819	130	132	JOHNSON, Will	Head	R	M	B	49	M		Y Y	GA	GA	GA	Y	Y	Y	Carpenter	Ship yard	W	
			— Viola	wife		F	B	30	M		Y Y	NC	NC	NC	Y	Y	Y	Laundress	Pvt Fam	W	
			JACKSON, Ella	daughter		F	B	19	M		Y Y	GA	GA	NC	Y	Y	Y	Cook	Pvt Fam	W	
			JACKSON, Elizabeth	grand dau		F	B	2	S		-	FL	FL	GA	Y	Y	Y	None			
817	131	133	SIVERS, James	Head	R	M	B	34	M		Y Y	GA	FL	FL	Y	Y	Y	Laborer	Saw Mill	W	
			— Francis	wife		F	B	25	M		Y Y	FL	GA	GA	Y	Y	Y	None			
ROSWELL or			PENSWELL, Willie	1/2 brother		M	B	24	W		Y Y	FL	FL	FL	Y	Y	Y	Labor	Saw Mill	W	
805	132	134	LOCKHART, Mannie	Head	O F	F	Mu	40	W		Y Y	GA	GA	GA	Y	Y	Y	Laundress	Pvt Home	W	
			— Ozella	daughter		F	B	21	S		N Y Y	GA	GA	GA	Y	Y	Y	Cook	Pvt Home	W	
			— Jonnie	Son		M	B	16	S		N Y Y	FL	GA	GA	Y	Y	Y	Laborer	Saw Mill	W	
			— Mattie	daughter		F	B	12	S		Y Y Y	FL	GA	GA	Y	Y	Y	Student			
			— Lillian	daughter		F	B	8	S		Y Y Y	FL	GA	GA	Y	Y	Y	Student			
804	133	135	CRUMMER, Ed	Head	R	M	B	28	M		Y Y	FL	FL	FL	Y	Y	Y	driver	Ice wagon	W	
			— Sarah	wife		F	B	27	M		Y Y	FL	FL	FL	Y	Y	Y	Cook	Restaurant	OA	
808	134	136	THOMAS, Thomas	Head	O F	M	B	55	M		Y Y	SC	SC	SC	Y	Y	Y	driver	Ice Wagon	W	
			— Serina	wife		F	B	49	M		Y Y	SC	SC	SC	Y	Y	Y	None			
			— Arthur	son		M	B	24	M		Y Y	FL	SC	S	Y	Y	Y	driver	Whole Sale House	W	
			— Sarah	dau in law		F	B	20	M		Y Y	GA	GA	GA	Y	Y	Y	None			
			KIRKLAND, Jenny	daughter		F	B	24	M		Y Y	FL	SC	SC	Y	Y	Y	None			
			KIRKLAND, Mose	son in law		M	B	26	M		Y Y	FL	SC	FL	Y	Y	Y	Laborer	Hotel Waiter	W	
			KIRKLAND, Jannie	grand dau		F	B	7 ⁴ / ₁₂	S		-	FL	FL	FL	Y	Y	Y	None			
			KIRKLAND, Theola	grand son		M	B	5	S		-	FL	FL	FL	Y	Y	Y	None			
808	135	137	RICHARDSON, Thos.	Head	Un	M	B	35	M		Y Y	SC	SC	SC	Y	Y	Y	Barber	Barber Shop	W	
Rear			— Alma	wife		F	B	27	M		N N	FL	FL	FL	Y	Y	Y	Cook	Pvt Fam.	W	
			ALEXANDER, Maria	lodger		F	B	24	S		Y Y	FL	FL	FL	Y	Y	Y	Cook	Pvt Fam	W	
309	136	138	SMITH, Haywood	Head	R	M	B	31	M		Y Y	FL	FL	FL	Y	Y	Y	Labor	Saw Mill	W	
			— Nellie	wife		F	B	28	M		Y Y	FL	FL	FL	Y	Y	Y	None	None		
311	137	139	THOMSON, Sonnie	Head	R	M	B	40	M		Y Y	FL	FL	FL	Y	Y	Y	Carpenter	House	W	
			— Sarah	wife		F	B	40	M		Y Y	FL	FL	FL	Y	Y	Y	Cook	Pvt Home	W	
313	138	140	CRUMPTON, Willis	Head	O F	K	Mu	50	M		Y Y	SC	SC	SC	Y	Y	Y	Machinist	Garage	W	
			— Carrie	wife		F	Mu	42	M		Y Y	FL	FL	FL	Y	Y	Y	None			
			— Willis Jr.	Son		M	Mu	17	S		N Y Y	FL	SC	FL	Y	Y	Y	Machinist	Garage	W	
			— Aurellia	daughter		F	Mu	16	S		Y Y Y	FL	SC	FL	Y	Y	Y	Student			
			— James	Son		M	Mu	14	S		Y Y Y	FL	SC	FL	Y	Y	Y	Student			
			WATON, Mamie	sis in law		F	Mu	32	M		Y Y	FL	FL	SC	Y	Y	Y	Cook	Pvt Home	W	
			WATON, Josephine	-		F	Mu	3 ³ / ₁₂	S		-	FL	FL	SC	Y	Y	Y	-			
			WAITON, Hurcules	-		M	Mu	1 ⁷ / ₁₂	S		-	FL	FL	SC	Y	Y	Y	-			
			FIELDS, Peter J.	-		M	Mu	32	M		Y Y	SC	SC	SC	Y	Y	Y	Carpenter	Ship yard	W	

FOURTEENTH CENSUS OF THE UNITED STATES: 1920—POPULATION

LOCATION.			NAME.	RELATION.	HOME.	PERSONAL.				CITIZEN- SHIP	EDUCA- TION		NATIVITY & MOTHER TONGUE						OCCUPATION							
Dwelling	Family				Own/Rent	Mortgage/Free	Sex	Race	Age last birthday	Marital Status	Yr. Imm. Nat. or Aben Yr. Nat.	All. Sch. Read	Write	Birth Place Person	Language	Birth Place Father	Language	Birth Place Mother	Language	Abil. to Speak English	Trade Profession, Work	Industry, business, or establishment	Employer Salary Wage	# Farm	Schedule	
			FIELDS, Youndande	daughter			F	Mu	25	M		Y	Y	FL		SC		FL		Y	Cook	Pvt Fam	W			
315	139	141	EVANS, Mary	Head	O	F	F	Mu	65	W		N	N	SC		SC		SC		Y	Cook	Pvt Fam	W			
			GIBBS, Alice	daughter			F	Mu	29	W		Y	Y	FL		SC		SC		Y	Cook	Pvt Fam	W			
			RIVERS, Buleh	grand dau			F	Mu	15	S		Y	Y	FL		FL		FL		Y	Student					
			GIBBS, Eunse	grand dau			F	Mu	13	S		Y	Y	FL		FL		FL		Y	Student					
			GIBBS, Carrie	grand dau			F	Mu	11	S		Y	Y	FL		FL		FL		Y	Student					
Madison St.	823	140	142	KENNEBREW, James	Head	O	F	M	B	44	M		Y	Y	GA		GA		GA	Y	Fireman	Locomotive	W			
				— Lillie	wife			F	B	40	M		Y	Y	FL		FL		FL	Y	None	None				
				— Rosa L.	daughter			F	B	17	S		Y	Y	FL		GA		FL	Y	Student					
				— Edna M.	daughter			F	B	11	S		Y	Y	FL		GA		FL	Y	Student					
817	141	143	THE LAMBKINS, Jno	Head	R		M	Mu	30	M		N	N	FL		FL		FL	Y	Carpenter	Ship yard	W				
			— Lettie	wife			F	Mu	25	M		Y	Y	FL		FL		FL	Y	None						
			— Inez	daughter			F	Mu	3	S		-	-	FL		FL		FL	Y	None						
			— Alma	daughter			F	Mu	7	S		-	-	FL		FL		FL	Y	None						
815	142	144	BRYANT, John	Head	R		M	B	57	M		N	N	NC		NC		NC	Y	Merchant	Fish Mkt	OA				
			— Mary	wife			F	B	49	M		N	N	FL		FL		FL	Y	None						
			— McKinley	Son			M	B	23	S		N	N	FL		FL		FL	Y	driver	Hack	W				
813			MANDAY, James	Head			M	B	32	M		Y	Y	FL		FL		FL	Y	driver	Lumber Camp	W				
			— Maggie	wife			F	B	27	M		Y	Y	FL		FL		FL	Y	Cook	Pvt Fam	W				
			ELLICK, Moses	lodger			M	B	29	M		Y	Y	FL		FL		FL	Y	Labor	Scavanger	W				
			ELLICK, Ettis	lodger			F	B	22	M		Y	Y	FL		FL		FL	Y	Cook	Pvt Fam	W				
Olive St.	804	142	145	EVANS, James H.	Head	O	F	M	B	41	M		Y	Y	FL		SC		SC	Y	Carpenter	Ship	W			
				— Louisa A.	wife			F	B	31	M		Y	Y	SC		SC		SC	Y	None					
				— Lucretia L.	daughter			F	Mu	16	S		Y	Y	FL		FL		SC	Y	Student					
				WARDS, Frankie	niece			F	B	14	S		Y	Y	FL		FL		FL	Y	Student					
				STEEN, Prince	Head	O	F	M	B	60	W		N	N	FL		FL		FL	Y	Laborer	Saw Mill	W			
			— Dennie	Son			M	B	24	S		Y	Y	FL		FL		FL	Y	Laborer	Saw Mill	W				
806	145	147	JOHNSON, Phil Short	Head	O	F	M	B	50	M		N	N	FL		FL		FL	Y	Laborer	Saw Mill	W				
			— Hattie	-			F	B	30	M		Y	Y	FL		FL		FL	Y	Cook	Pvt Home	W				
808			GORDON, Sarah	Head	R		F	B	40	W		N	N	FL		FL		FL	Y	Cook	Pvt Home	W				
			GIBBS, Wash	lodger			M	B	38	W		N	N	FL		FL		FL	Y	Laborer	Saw Mill	W				
N 9th St.	523	146	148	COLEMAN, Dan	Head	O	M	M	B	56	M		Y	Y	FL		GA		NC	Y	Laborer	Wood Yard	W			
				— Fannie	wife			F	B	53	M		Y	Y	NC		NC		NC	Y	Laundress	Pvt Home	W			
				McGEE, Mary	lodger			F	B	60	W		Y	Y	VA		VA		VA	Y	Cook	Pvt Home	W			
				STRAWMAN, John	lodger			M	B	27	S		Y	Y	FL		VA		VA	Y	driver	team	W			
			STRAWMAN, Edward	Lodger			M	B	29	S		Y	Y	FL		VA		VA	Y	Bottler	Chero Cola Co	W				
			SMITH, Georgia	lodger			F	B	41	S		N	N	FL		FL		FL	Y	Laundress	Pvt Home	W				
Bronson St.	817	147	149	NOBLE, Isiah	Head	R		M	B	47	M		Y	Y	FL		FL		FL	Y	Machinist	Iron Foundry	W			
				— Clara	wife			F	B	32	M		Y	Y	FL		NC		NC	Y	None					
				— Nathaniel	Son			M	B	8	S		Y	Y	FL		FL		FL	-	None					
				— Merrill	Son			M	B	7	S		Y	Y	FL		FL		FL	-	None					
				— Clifford	Son			M	B	16	S		Y	Y	FL		FL		FL	Y	Laborer	Saw Mill	W			
				— Robert	Son			M	B	19	S		N	Y	FL		FL		FL	Y	Laborer	Saw Mill	W			
				— Laura	daughter			F	Mu	1 1/2	S		-	-	FL		FL		FL	Y	None					
				800	148	150	WALKER, Henry	Head	R		M	B	59	M		Y	Y	FL		FL		FL	Y	Laborer	Wood Yard	W
			— Louise	wife	R		F	B	22	M		Y	Y	FL		FL		FL	Y	Laundress	Pvt Home	W				
			— Lee U.	Son			M	B	9/12	S		-	-	FL		FL		FL	-	None						
X	149	151	De VOE, William	Head	R		M	B	51	M		Y	Y	SC		SC		SC	Y	driver	Ice Wagon	W				
			— Jennie	wife			F	B	33	M		Y	Y	FL		FL		FL	Y	Laundress	Pvt Home	W				
			WILLIAMS, Bertha	Step dau			F	B	10	S		Y	Y	FL		FL		FL	Y	-						

FOURTEENTH CENSUS OF THE UNITED STATES: 1920—POPULATION

LOCATION.			NAME.	RELATION.	HOME.	PERSONAL.				CITIZEN- SHIP	EDUCA- TION	NATIVITY & MOTHER TONGUE			OCCUPATION												
Dwelling	Family				Own/Rent	Mortgage/ Free	Sex	Race	Age last birthday	Marital Status	Yr. Imm- Natur/ Alien	Yr.Natu.	All.Sch	Read	Write	Birth Place Person	Language	Birth Place Father	Language	Birth Place Mother	Language	Speaks English	Trade, Profes- sion, Work	Industry, business, or estab- lishment	Employer/ Wage	Farm #	Schedule
Bronson			— Edna Lee	daughter			F	B	6	S				-		FL	SC	FL	FL	FL	FL	Y	None				
			— William	Son			M	B	3 ⁹ / ₁₂	S				-		FL	SC	FL	FL	FL	FL	Y	None				
			— Elise	daughter			F	B	1 ¹¹ / ₁₂	S				-		FL	SC	FL	FL	FL	FL	Y	None				
			— Lula	daughter			F	B	1 ¹¹ / ₁₂	S				-		FL	SC	FL	FL	FL	FL	Y	Fireman	Stationary Eng	W		
N 8th St.			520 150 152 WASHINGTON, William	Head	Un		M	B	51	M				Y Y		VA	VA	VA	VA	VA	VA	Y	Laun Fireman	Pvt Home	W		
			— Hellen	wife			F	B	48	M				Y Y		FL	FL	FL	FL	FL	FL	Y	Laundress	Pvt Home	W		
			— Willie L	grand dau			F	Mu	12	S				Y Y Y		FL	FL	FL	FL	FL	FL	Y	Student				
			516 151 153 WILLIAMS, Robert	Head	R		M	B	45	M				Y Y		FL	FL	FL	FL	FL	FL	Y	driver	Ice Wagon	W		
			— Lizzie	wife			F	B	41	M				Y Y		FL	FL	FL	FL	FL	FL	Y	None				
			— Lucy	daughter			F	B	24	S				Y Y		FL	FL	FL	FL	FL	FL	Y	waiters	Hotel	W		
			— Pearl	daughter			F	B	19	S				Y Y Y		FL	FL	FL	FL	FL	FL	Y	Student				
			— Amanda	daughter			F	B	17	S				Y Y Y		FL	FL	FL	FL	FL	FL	Y	Student				
			— Ruth	daughter			F	B	5	S				-		FL	FL	FL	FL	FL	FL	Y	None				
			512 152 154 NASH, Lily	Head	R		F	Mu	27	W				N N		SC	SC	SC	SC	SC	SC	Y	Laundress	Pvt Home	W		
			ROBINSON, Harvey	lodger			M	B	55	S				Y Y		FL	FL	FL	FL	FL	FL	Y	driver	wagon	W		
			ROBINSON, Edgar	lodger			M	B	31	S				Y Y		FL	FL	FL	FL	FL	FL	Y	Laborer	Saw Mill	W		
			MITCHELL, James	lodger			M	B	27	S				Y Y		FL	FL	FL	FL	FL	FL	Y	Laborer	Saw Mill	W		
			510 153 155 COOPER, Dave	Head	R		M	B	42	M				Y Y		GA	GA	GA	GA	GA	GA	Y	Labor	Saw Mill	W		
			— Hattie	wife			F	B	30	M				N N		NC	NC	NC	NC	NC	NC	Y	Laundress	Laundress	W		
			— Mary L.	daughter			F	B	15	S				Y Y Y		FL	GA	NC	NC	NC	NC	Y	Student				
			508 154 156 LEE, Earnest	Head	R		M	B	23	M				Y Y		FL	FL	FL	FL	FL	FL	Y	driver	truck	W		
			— Blanche	wife			F	B	22	M				Y Y		FL	FL	FL	FL	FL	FL	Y	None				
			WILLIAMS, Arche	lodger			M	B	24	S				N N		FL	FL	FL	FL	FL	FL	Y	Laborer	Saw Mill	W		
			506 155 157 SMITH, Frank	Head	R		M	B	26	M				Y Y		GA	GA	GA	GA	GA	GA	Y	Laborer	Grain House	W		
			— Mary	wife			F	B	22	M				Y Y		GA	GA	GA	GA	GA	GA	Y	Cook	Pvt Home	W		
N 9th St.			603 156 158 LEWIS, Jessie	Head	R		M	B	23	M				Y Y		GA	NC	GA	GA	GA	GA	Y	Labor	Saw Mill	W		
			— Mary	wife			F	B	25	M				Y Y		GA	NC	SC	SC	SC	SC	Y	None				
			AMOS, Andrew D.	Father in law			M	B	54	M				Y Y		NC	NC	NC	NC	NC	NC	Y	Fireman	Stationary Plant	W		
			AMOS, Minnie	Mother in law			F	B	44	M				N N		SC	SC	SC	SC	SC	SC	Y	None				
			607 157 159 MEECHAM, Neelia	Head	R		F	B	45	W				Y Y		FL	FL	FL	FL	FL	FL	Y	Cook	Pvt Home	W		
			OLIVER, Daisy	daughter			F	B	20	M				Y Y		FL	FL	FL	FL	FL	FL	Y	None				
			OLIVER, Douglass	son in law			M	B	23	M				Y Y		FL	FL	FL	FL	FL	FL	Y	Expressman	R.R.			
			WHITTAKER, Albert	Son			M	B	6	S				-		FL	FL	FL	FL	FL	FL	Y	-				
			617 158 160 WASHINGTON, Thomas	Head	O F		M	B	40	M				Y Y		FL	FL	FL	FL	FL	FL	Y	Pilot	St Johns River	W		
			— Ineta	wife			F	B	38	M				Y Y		FL	FL	FL	FL	FL	FL	Y	None				
			WILLIAMS, Oliver	Step Son			M	B	20	S				Y Y		FL	FL	FL	FL	FL	FL	Y	Laborer	waiter Hotel	W		
			624 159 161 ADAMS, Joseph A.	Head	O M		M	B	50	M				Y Y		FL	FL	FL	FL	FL	FL	Y	Cook	Restaurant	OA		
			— Florence	wife			F	B	40	M				Y Y		FL	FL	FL	FL	FL	FL	Y	None	-None			
			634 160 162 BROWN, Tissue	Head	Un		F	B	35	M/W?				N N		FL	FL	FL	FL	FL	FL	Y	Cook	Pvt Home	W		
			— Lizzie	daughter			F	B	9	S				Y Y Y		FL	FL	FL	FL	FL	FL	Y	None				
			— Gussie	daughter			F	B	12	S				Y Y Y		FL	FL	FL	FL	FL	FL	Y	None				
			— Flosse	daughter			F	B	14	S				Y Y Y		FL	FL	FL	FL	FL	FL	Y	None				
			— Bertha	daughter			F	B	16	S				N Y Y		FL	FL	FL	FL	FL	FL	Y	Cook	Pvt Home	W		
			— Willie	Son			M	B	11	S				Y Y Y		FL	FL	FL	FL	FL	FL	Y	None				
			612 161 163 SMITH, Abe	Head	R		M	B	35	M				N N		FL	FL	FL	FL	FL	FL	Y	Labor	Saw Mill	W		
			— Annie	wife			F	B	34	M				Y Y		FL	FL	FL	FL	FL	FL	Y	None				
			— Willie	Son			M	B	6	S				-		FL	FL	FL	FL	FL	FL	Y	None				
			?? 162 164 Mc CRAY, Dave	Head	R		M	B	33	M				N N		FL	FL	FL	FL	FL	FL	Y	Labor	Saw M	W		
			— Irine	wife			F	B	25	M				Y Y		FL	FL	FL	FL	FL	FL	Y	Cook	Pvt Home	W		
			— Rossie	Son			M	B	6	S				-		FL	FL	FL	FL	FL	FL	Y	-				

FOURTEENTH CENSUS OF THE UNITED STATES: 1920—POPULATION

LOCATION.	NAME.		RELATION.	HOME.		PERSONAL.			CITIZEN.		EDUCA.		NATIVITY & MOTHER TONGUE.					OCCUPATION.							
	Dwelling	Family		Own/Rent	Mortgage/Free	Sex	Race	Age last birthday	Marital Status	Yr. Intra. Natr./Alien	Yr. Natr.	Att. Sch. Read	Write	Birth Place Person	Language	Birth Place Father	Language	Birth Place Mother	Language	Age to Speak English	Trade, Prof., or Service Work	Industry, business, or establishment	Employer Salary Wage	# Farm Schedule	
N 9th St.	602	163 165	— Mort T. [or Mat T.]	Son	O	M	B	3 ³ / ₁₂	S			-	FL	FL	FL	FL	FL	FL	-	-					
			BAKER, William	Head	M	B	45	M					Y Y	GA	GA	GA	GA	GA	GA	Y	Laborer	Lumber Camp	W		
			— Lucy	wife	F	B	37	M					Y Y	FL	FL	FL	FL	FL	FL	Y	Laundress	Pvt Home	W		
			— Zolla	daughter	F	B	9	S					Y Y Y	FL	GA	FL	FL	FL	FL	Y	None				
			SINGLETON, Alphonso	nephew	M	B	7	S					Y Y Y	FL	FL	FL	FL	FL	FL	Y	None				
Fifth St.	807	164 166	BARCHUS, Abbie	Sis in law		F	B	46	W			Y Y	FL	FL	FL	FL	FL	FL	Y	Laundress	Pvt Fam	W			
			BRAZEL, Walton	lodger	F	Mu	35	W					Y Y	GA	GA	GA	GA	GA	Y	Dress maker	Pvt Home	OA			
			BRAZEL, Rallene	lodger	F	Mu	10	W		(Sic)			Y Y Y	GA	GA	GA	GA	GA	Y	Student					
			GREEN, Joseph	Head	R	M	B	58	M				Y Y	SC	SC	SC	SC	SC	SC	Y	Laborer	Saw Mill	W		
			— Carrie	wife	F	B	37	M					N N N	SC	SC	SC	SC	SC	SC	-	Laundress	Pvt Home	W		
Fifth St.	809	165 167	— Willie	daughter	F	B	13	S			Y Y Y	FL	SC	SC	SC	SC	SC	Y	Student						
			— Grazella	daughter	F	B	12	S			Y Y Y	FL	SC	SC	SC	SC	SC	Y	Student						
			— Josenia	Son	M	B	15	S			N Y Y	FL	SC	SC	SC	SC	SC	-	Laborer	Saw Mill	W				
			— Salvinia	Son	M	B	20	S			N N N	FL	SC	SC	SC	SC	SC	-	Laborer	Saw Mill	W				
			— Emanuel	Son	M	B	25	S			Y Y	SC	SC	SC	SC	SC	SC	-	Laborer	Saw Mill	W				
Fifth St.	12	166 167	TAYLOR, John	Head	R	M	B	26	M			Y N	FL	FL	FL	FL	FL	Y	Laborer	Saw Mill	W				
			— Bertha	wife	F	B	25	M			Y Y	FL	FL	FL	FL	FL	FL	Y	Laundress	Pvt Home	W				
			ARMOND, Peter	Head	R	M	B	50	W			Y Y	FL	FL	FL	FL	FL	Y	Painter	House	W				
			HOUSTON, Hannah	lodger	F	B	40	W			Y Y	FL	FL	FL	FL	FL	FL	Y	Cook	Pvt Fam	W				
			BROWN, Thomas	grand Son	M	B	17	S			N Y Y	FL	FL	FL	FL	FL	FL	Y	Labor	Hotel Waiter	W				
Fifth St.	13	167 168	WASHINGTON, Laura	Head	R	F	B	35	W			Y Y	FL	FL	FL	FL	FL	Y	Laundress	Pvt Home	W				
			SHEPPARD, John	Head	Un	M	B	31	M			Y Y	GA	GA	GA	GA	GA	Y	Laborer	Log Camp	W				
			— Gussie	wife	F	B	25	M			Y Y	GA	GA	GA	GA	GA	Y	Cook	Pvt Home	W					
			McLEOD, Rosa L.	niece	F	B	12	S			Y Y Y	GA	GA	GA	GA	GA	Y	Student							
			STALWARD, John	Head	Un	M	B	24	M			Y Y	FL	FL	FL	FL	FL	Y	Laborer	Log Camp	W				
Fifth St.	15	169 170	— Salista	wife	F	B	22	M			Y Y	FL	FL	FL	FL	FL	Y	Cook	Pvt Fam	W					
			— Magnolia	daughter	F	B	9	S			Y Y Y	FL	FL	FL	FL	FL	Y	Laborer							
			MITCHELL, Clara	X	F	B	40	M			N N	FL	FL	FL	FL	FL	Y	Laundress	Pvt Home	W					
			TUKES, Frankie	X	F	B	7	S			Y Y Y	FL	FL	FL	FL	FL	Y	None							
			WASHINGTON, Eugene	X	M	B	21	S			N N N	GA	GA	GA	GA	GA	Y	Machinist	Garage	W					
Fifth St.	24	170 171	MARTIN, Dora	X	F	B	13	S			N N N	FL	FL	FL	FL	FL	Y	Nurse	Pvt Home	W					
			WASHINGTON, Addie	X	F	B	15	S			N Y Y	FL	FL	FL	FL	FL	Y	Cook	Pvt Home	W					
			MITCHELL, Christine	X	F	B	18	S			N Y Y	FL	FL	FL	FL	FL	Y	Laundress	Pvt Home	W					
			McLEOD, Amy	Head	R	F	B	35	D			N N	FL	FL	FL	FL	FL	Y	Laundress	Pvt Home	W				
			FIELDS, Willie	Lodger	M	B	13	M		(Sic)	Y Y Y	FL	FL	FL	FL	FL	Y	Student							
Fifth St.	25	171 172	FIELDS, Richard	Lodger	M	B	12	M		(Sic)	Y Y Y	FL	FL	FL	FL	FL	Y	Student							
			— Hubbard	lodger	M	B	2 ³ / ₁₂	S			-	FL	FL	FL	FL	FL	Y	None							
			WILLIAMS, Jas	Head	R	M	B	30	M			Y Y	FL	FL	FL	FL	FL	Y	Laborer	Saw Mill	W				
			— Lizzie	wife	-	B	31	M			Y Y	FL	FL	CAN?	CAN?	CAN?	Y	Cook	Pvt Fam	W					
			HARRIS, Isiah	Head	R	M	B	43	M			N N	SC	SC	SC	SC	SC	Y	Laborer	Still	W				
Fifth St.	26	172 173	— Maria	wife	F	B	38	M			N N	GA	GA	GA	GA	GA	Y	Laundress	Pvt Home	W					
			— Willie L.	da ⁿ Son	M	B	11	S			Y Y Y	FL	SC	GA	GA	GA	Y	None							
			— Mamie R.	daughter	F	B	10	S			Y Y Y	FL	SC	GA	GA	GA	Y	None							
			— Lillie M.	daughter	F	B	8	S			Y Y Y	FL	SC	GA	GA	GA	Y	None							
			WRIGHT, Henry	Head	R	M	B	23	M			Y Y	FL	FL	FL	FL	FL	Y	Laborer	Saw Mill	W				
Fifth St.	27	173 174	— Anna	wife	F	B	17	M			Y Y	FL	FL	FL	FL	FL	Y	None							
			BANKS, Johnnie	Head	R	M	B	21	M			Y Y	GA	GA	GA	GA	GA	Y	Laborer	driver	W				
			— Viola	wife	F	B	24	M			Y Y	GA	GA	GA	GA	GA	Y	None							
			N 10th	621	175 176	BOLDEN, Fred	Head	R	M	B	22	M		Y Y	FL	FL	FL	FL	FL	Y	Laborer	Saw Mill	W		
			— Isabella			wife	F	B	22	M			Y Y	FL	FL	FL	FL	FL	Y	None					

FOURTEENTH CENSUS OF THE UNITED STATES: 1920—POPULATION

Florida Putnam County Precinct 24 Incorporated Place Palatka City Ward 6th Supervisor's District 44 Page 232
 Enumerated on the 7th day of Jan. 1920 George F. Ellison, Enumerator Enumeration District 153 Sheet 19A

LOCATION.	Dwelling	Family	NAME.	RELATION.	HOME	PERSONAL						CITIZEN-EDUCA			NATIVITY & MOTHER TONGUE						OCCUPATION			
						Own/Rent	Mortgage/Free	Sex	Race	Age last birthday	Marital Status	Yr. imm. Nat. or Adm. Yr. Nat.	Att. Sch. Read Write	Ship TION	Language	Birth Place Person	Language	Birth Place Mother	Language	Eng. to speak English	Trade, Prof., sign. Work	Industry, business, or establish-ment	Employer Wage	# Farm Schedule
N. 10th St.			DOBEY, Rosa — Mirtle — Freddie Jr.	Mother in law daughter Son		F B 64 W F B 11/12 S M B 11/12 S					NN		SC SC SC		Y	None								
	619	176	BROWN, Rilla	Head	O F	F B 43 W					YY		GA GA GA		Y	Cook	Pvt Home		W					
	619	177	— Neicic	niece		F B 11 S					YYY		GA GA GA		Y	Student								
	613	177	ROUDOLPH, Jas.	Head	R	M B 40 W					NN		FL FL FL		Y	Laborer	Office Boy		W					
	611	178	WILLIAMS, Ruby — Pearl	Head daughter	R	F B 32 W F B 15 S					YY		FL FL FL		Y	Laundress	Pvt Home		W					
	609	179	OWENS, John	Head	R	M B 42 W					NN		GA GA GA		Y	Mason	Brick Mortar		W					
	609	180	STARKS, Anna M	lodger		F B 20 W					YY		FL FL FL		Y	Laundress	Pvt Home		W					
	609	180	SALVE, Nancey — Ethel	Head daughter	R	F B 35 W F B 16 S					YY		FL FL FL		Y	Cook	Pvt Home		W					
	605	181	TOOKS, Summers — Donnie	Head wife	R	M B 65 M F B 53 M					NN YY		FL FL FL		Y	None Cook								
	603	182	MANN, Dora	Head	O F	F B 49 M					YY		NC NC NC		Y	Cook	Pvt Home		W					
Bronson St.	912	183	FIELDS, Timothy — Alice — Isiah — Willie	Head wife Son Son	O F	M B 43 M F B 37 M M B 16 S M B 4 1/2 S					YY YY NYY		FL SC FL FL SC FL FL SC FL		Y Y Y	Labor None None	Lumber Mill		W					
			PRICE, Ida	lodger		F B 37 M					YY		FL FL FL		Y	None								
			PRICE, Frank K.	lodger		M B 40 M					YY		MA MA MA		Y	Mason	Brick & Mortar		W					
			WHITE, Omelia	lodger		F B 9 S					YYY		FL FL FL		Y	None								
	522	184	DRAKE, John — Ethel	Head wife	O F	M B 48 M F Mu 40 M					YY		FL FL FL		Y	Laborer	driver		W					
N. 9th St.			MILES, Elizabeth	niece		- B 10 S				YY		FL FL FL		Y	Laundress	Chinese L.		W						
			FELTER, Geneva	sis in law		F B 30 W				YYY		FL FL FL		Y	Laundress	Chinese L.		W						
	518	185	SELLERS, Hannah	Head	O F	F B 54 W					YY		FL FL FL		Y	Nurse	Pvt Home		W					
			TAYLOR, Hellen	niece		F B 18 S					YY		FL FL FL		Y	Laundress	Pvt Home		W					
			TAYLOR, Theodore	grand son		- B 2 1/2 S					-		FL FL FL		Y	None								
	510	186	LEWIS, Charlotte	Head	O F	F B 70 W					NN		SC SC SC		Y	None								
			DOBEY, Callus	brother		M B 60 W					YY		SC SC SC		Y	Gardner				OA				
	508	186	JONES, Charlie — Mary	Head wife	R	M B 38 M F B 24 M					YY		GA GA GA		Y	Labor	Freight Depot		W					
			MIDDLETON, Corene	niece		F B 15 S					YYY		GA GA GA		Y	None	None							
	508	187	GRISBY, Philis	mother	R	F B 58 W					YN		GA GA GA		Y	Laundress	Pvt Home		W					
504	188	ROBINSON, Irine	Head	R	F B 24 W					YY		FL FL FL		Y	Laundress	Pvt Home		W						
Olive St.	500	189	PAYNE, Lydia — Richard	Head Son	R	F B 40 W M B 8 S					YY		FL FL FL		Y	Laundress	Pvt Home		W					
			MAYFIELD, Lizzie	lodger		F B 53 W					NYY		FL FL FL		Y	Laundress	Pvt Home		W					
			MAYFIELD, Sammie	lodger		M B 8 S					NN		FL FL FL		Y	Cook	Pvt Home		W					
			MAYFIELD, Lizzie	lodger		F B 10 S					YYY		FL FL FL		Y	None								
	910	190	SEA, Alex — Gussie — Blanche	Head wife daughter	R	M B 42 M F B 29 M F B 5 S					YY YY		IL FL FL		Y	Driver Cook	Auto Hack Pvt Home		OA W					
			— James	Son		M B 4 1/2 S					-		FL IL FL		Y	None								
			— Evelin	daughter		F B 2 9/12 S					-		FL IL FL		Y	None								
920	191	STAFFORD, Mittie — Johnnie	Head Son	R	F B 40 W M B 25 S					YY		GA GA GA		Y	None									
		DAVIS, James	Son in law		M B 24 M					NN		FL FL FL		Y	laborer	lumber M		W						
		DAVIS, Nellie	daughter		F B 20 M					NN		FL FL FL		Y	labor	Moss Factory		W						

N 10th St.

LOCATION.			NAME.	RELATION.	HOME	PERSONAL					CITIZEN.			EDUCA.			NATIVITY & MOTHER TONGUE					OCCUPATION										
Dwelling	Family				Own/Rent	Sex	Race	Age last birthday	Marital Status	Yr. Inhab.	Nat.	Yr. Nat.	Att. Sch.	Read	Write	Birth Place	Person	Language	Birth Place	Father	Language	Birth Place	Mother	Language	Ab. to Speak English	Trade, Profession, Work	Industry, Business, or establishment	Employer Salary/Wage	# Farm Schedule			
			JEFFERSON, Frank	grand son		M	B	10	S				Y	Y	Y	GA		GA		GA		Y	None									
505	192	194	SHERMAN, William M.	Head	R	M	B	46	M				Y	Y	Y	SC		SC		SC		Y	Mason	Brick, Stone, Mortar	Em							
			— Mary	wife		F	B	38	M				Y	Y	Y	GA		GA		GA		Y	None									
			— Lucile	daughter		F	B	14	S				Y	Y	Y	FL		SC		GA		Y	Student									
			JOHNSON, Della	lodger		F	B	40	S				Y	Y	Y	GA		GA		GA		Y	Laundress	Pvt Fam		W						
509	193	195	SCOTT, James C.	Head	O F	M	B	45	W				Y	Y	Y	GA		GA		GA		Y	Laborer	Lumber M		W						
515	194	196	WASHINGTON, General	Head	O F	M	B	52	M				Y	Y	Y	FL		FL		FL		Y	Merchant	Retail Groc		OA						
			— Rebecca	wife		F	B	37	M				Y	Y	Y	FL		FL		FL		Y	None									
521	195	197	WILLIAMS, Estella	Head	R	F	B	38	W				N	N	N	FL		FL		FL		Y	Laundress	Pvt Home		W						
			— Mary	Daughter		F	B	17	S				N	Y	Y	FL		FL		FL		Y	Laundress	Pvt Home		W						
			— James	Son		M	B	12	S				Y	Y	Y	FL		FL		FL		Y	None									
			— Gladys	Daughter		F	B	5	S				Y	Y	Y	FL		FL		FL		Y	None									
			SMITH, James	Son		M	B	30	S				Y	Y	Y	FL		FL		FL		Y	Laborer	Saw Mill		W						
917	196	198	WILLIAMS, Frazier	Head	R	M	B	27	M				Y	Y	Y	FL		FL		FL		Y	Labor	Saw Mill		W						
			— Ellen	X		F	B	27	M				Y	Y	Y	FL		FL		FL		Y	None									
915	197	199	HOLMES, Ethel	Head	R	F	W	30	W				Y	Y	Y	NY		NY		NY		Y	Seamstress	Pvt Home		W						
913	198	200	ALLEN, Dock	Head	R	M	B	42	M				Y	Y	Y	NC		NC		NC		Y	Labor	Log Camp		W						
			— Mary	wife		F	B	23	M				Y	Y	Y	NC		NC		NC		Y	None									
			— Maravlan	Son		M	B	2 1/2	S				-	-	-	NC		NC		NC		Y	Laborer	Saw Mill		W						
911	199	201	WHITE, Frank	Head	O M	M	B	45	M				Y	Y	Y	GA		GA		GA		Y	None [See line above]									
			— Bennie	wife		F	B	38	M				Y	Y	Y	NC		NC		NC		Y	None									
			— Youla	daughter		F	B	17	S				Y	Y	Y	FL		GA		NC		Y	None									
			— Frankie	daughter		F	B	15	S				Y	Y	Y	FL		GA		NC		Y	None									
			— Ida	daughter		F	B	12	S				Y	Y	Y	FL		GA		NC		Y	None									
			— Marcida	daughter		F	B	10	S				Y	Y	Y	FL		GA		NC		Y	None									
			— Mathelma	daughter		F	B	8	S				Y	Y	Y	FL		GA		NC		Y	None									
			— Mildred	daughter		F	B	7	S				-	-	-	FL		GA		NC		Y	None									
909	200	202	STARKS, Will	Head	R	M	B	27	M				N	N	N	FL		FL		FL		Y	Labor	Saw Mill		W						
			— Marble	wife		F	B	23	M				Y	Y	Y	SC		SC		SC		Y	Laundress	Pvt Home		W						
420	201	203	MORRISON, James	Head	O F	M	B	60	M				Y	Y	Y	SC		SC		SC		Y	Laborer	Saw Mill		W						
			— Lucy	wife		F	B	43	M				Y	Y	Y	GA		GA		GA		Y	None									
			— Joe	Son		M	B	16	S				N	Y	Y	FL		SC		GA		Y	None									
			— Vinie	mother		F	B	75	W				N	N	N	SC		SC		SC		Y	None									
914	202	204	MERSY, James A.	Head	O M	M	B	24	M				Y	Y	Y	GA		GA		GA		Y	Breakman	R.R.		W						
			— Mattie	wife		F	B	20	M				Y	Y	Y	FL		FL		FL		Y	None									
			BURNETT, Alfred L.	nephew		M	B	1 1/2	S				-	-	-	FL		FL		FL		Y	None									
			MINCEY, Carrie	mother		F	B	37	W				Y	Y	Y	FL		FL		FL		Y	None									
			— Riley	Brother		M	B	19	S				N	Y	Y	FL		FL		FL		Y	Laborer	Saw Mill		W						
			— Carry	sister		F	B	14	S				Y	Y	Y	FL		FL		FL		Y	Student									
			SCOTT, James	lodger		M	B	18	S				Y	Y	Y	FL		FL		FL		Y	Labor	Saw Mill		W						
			BURNS [or BIVENS] Nowa	lodger		M	B	30	W/S?				Y	Y	Y	FL		FL		FL		Y	Brakeman	R.R.		W						
922	203	205	BURNAM, Lucus	Head	O F	M	B	59	M				N	N	N	SC		SC		SC		Y	Mechanic	Lather		W						
			— Mary	wife		F	B	49	M				N	N	N	FL		SC		FL		Y	Laundress	Pvt Home		W						
			— Robert	Son		M	B	36	S				Y	Y	Y	FL		SC		FL		Y	Mechanic	Lather		W						
			— Esther A.	daughter		F	B	21	S				N	Y	Y	FL		SC		FL		Y	Cook	Pvt Home		W						
			— Leona	daughter		F	B	17	S				Y	Y	Y	FL		SC		FL		Y	Student									
			— Lucile	daughter		F	B	16	S				Y	Y	Y	FL		SC		FL		Y	None									
			— Annie M	daughter		F	B	12	S				Y	Y	Y	FL		SC		FL		Y	None									
			— Almon	Son		M	B	10	S				Y	Y	Y	FL		SC		FL		Y	None									
			— Alzato	grand dau		F	B	7 1/2	S				-	-	-	FL		FL		FL		Y	None									

FOURTEENTH CENSUS OF THE UNITED STATES: 1920—POPULATION

LOCATION	NAME	RELATION	HOME	PERSONAL	CITIZEN- SHIP	EDUCA- TION	NATIVITY & MOTHER TONGUE			OCCUPATION								
							Own/Rent	Mortgage/Free	Sex	Race	Age last birthday	Marital Status	Yr. Imm. Nat. Aben Yr. Nat.	All. Sch. Read Write	Birth Place Person	Language	Birth Place Father	Language
N 10th St.	400 204 206	ASH, Adron [or Aaron]	Head	R	M B 38 M		Y Y	FL	FL	FL	Y	Laborer	Saw Mill	W				
		— Pearl	wife		F B 20 M		Y Y	FL	FL	FL	Y	None						
		— Rosa L.	daughter		F B 9/12 S		-	FL	FL	FL	Y	None						
	412 205 207	BELVEY, Jessie	Head	R	F B 29 W		Y Y	FL	FL	FL	Y	Laundress	Pvt Fam	W				
	— Geddis	Son		M B 14 S		Y Y Y	FL	FL	FL	Y	None							
	— Clarence	Son		M B 11 S		Y Y Y	FL	FL	FL	Y	None							
	SANDERS, Lewis	lodger		M B 29 W		Y Y	FL	FL	FL	Y	Laborer	Gris Mill	W					
	FORD, Jake	lodger		M B 45 W		Y Y	FL	FL	FL	Y	Cook	R.R. Sect.	W					
404 206 208	GILLMORE, Henry	Head	R	M B 22 M		Y Y	GA	GA	GA	Y	Machinist	R.R. Shop	W					
	— Elizabeth	wife		F B 29 M		Y Y	FL	FL	FL	Y	Laundress	Pvt Home	W					
Olive St.	920 207 209	FRAZIER, George	Head	R	M B 47 M		Y Y	GA	GA	GA	Y	Labor	Ship Yard	W				
		— Annie	wife		F B 48 M		Y Y	GA	GA	GA	Y	None						
		GRAHAM, Lezara	Niece		F B 12 S		Y Y Y	GA	GA	GA	Y	None						
	918 208 210	MACK, Arthur	Head	R	M B 45 M		Y Y	FL	FL	FL	Y	Labor	Tie Camp	W				
		— Eliza [?]	wife		F Mu 25 M		Y Y	FL	FL	FL	Y	Laundress	Pvt Home	W				
916 209 211	JACKSON, John	Head	R	M B 49 W		Y Y	FL	FL	FL	Y	Minister	Baptist Ch	S					
914 211 212	McCOY, Carry	Head	R	F B 32 W		N N	NC	NC	NC	Y	Cook	Pvt Home	W					
	— Robbie	sis in law		F B 23 M		N N	NC	NC	NC	Y	Cook	Pvt Home	W					
	— Thelma	daughter		F B 3 1/2 S		-	NC	NC	NC	Y	None							
906 212 214	BROWN, John	Head	O F	M M 83 M		Y Y	FL	FL	FL	Y	None							
	— Martha	wife	Θ F	F B 72 M		Y Y	SC	SC	SC	Y	Laundress	Pvt House	W					
	— Alzeta	daughter		F B 21 S		Y Y	FL	FL	SC	Y	Cook	Pvt House	W					
	— John	grand Son		M B 8 S		-	FL	FL	FL	Y	None							
	ELLISON, Charlotte	grand dau		F B 15 S		Y Y Y	FL	FL	FL	Y	Student							
N. 9th St.	322 2135 215	DOYLE, William A	Head	R	M B 52 W		Y Y	FL	FL	FL	Y	driver	team	OA				
		— Albert N	Son		M B 19 S		N Y Y	FL	FL	FL	Y	driver	team	W				
	320 214 216	ATKINS, Lucinda	Head	R	F B 42 W		Y Y	AL	AL	AL	Y	Cook	Pvt Home	W				
		HARE, Hazel	daughter		F B 22 S		N N	SC	SC	SC	Y	None						
		LEVANE, Hassie L.	daughter		F B 21 W		Y Y	SC	SC	SC	Y	None						
		LEVANE, Merrill	grandson		M B 3 1/2 S		-	FL	SC	SC	Y	None						
		LEVANE, Esterline	grand dau		F B 5 S		-	FL	SC	SC	Y	None						
		GILMORE, Daisy	lodger		F B 18 S		N Y Y	FL	SC	SC	Y	Cook	Pvt Home	W				
		HARE, Henry	Son		M B 16 S		N Y Y	SC	SC	SC	Y	Labor	Saw Mill	W				
	318 215 217	THOMAS, Joe	Head	O F	M B 43 M		N N	SC	SC	SC	Y	Labor	teamster	W				
	— Mamie	wife		F B Un M		Y Y	SC	SC	SC	Y	Laundress	Pvt Home	W					
	— Isabella	daughter		F B 18 S		Y Y Y	SC	SC	SC	Y	None							
314 216 218	NELSON, Archie B	Head	O M	M B 45 M		Y Y	FL	FL	FL	Y	Laborer	Saw Mill	W					
	— Minnie	wife		F B 37 M		Y Y	SC	SC	SC	Y	laundress	Pvt Home	W					
	— Lareva [or Laura]	daughter		F B 17 S		Y Y Y	FL	FL	SC	Y	Student							
312 217 219	SCARBOROUGH, Julia	Head	O M	F B 40 W		Y Y	FL	FL	FL	Y	Cook	Restaurant	OA					
302 218 220	COUNTS, Henry	Head	O F	F(Sic) B 55 M		Y Y	SC	SC	SC	Y	Labor	Saw Mill	W					
	— Laura	wife		F B 53 M		Y Y	FL	FL	FL	Y	None							
	— Sam	Son		M B 27 M		Y Y	FL	SC	FL	Y	Labor	teamster	W					
Main St.	318 219 221	WILLIAMS, Anna	Head	R	F Mu 34 S		Y Y	AL	AL	AL	Y	??	Pvt Home	W				
	314 220 222	WHITEHEAD, Alex	Head	R	M B 35 M		N N	GA	GA	GA	Y	Breakman	R.R.	W				
		— Ella	wife		F B 32 M		Y Y	GA	GA	GA	Y	None						
		— Eddie L.	daughter		F B 12 S		Y Y Y	GA	GA	GA	Y	None						
		— Rosa L.	Son (sic)		B(Sic) B 10 S		Y Y Y	GA	GA	GA	Y	None						
	— Nancey	mother		F B 50 W		N N	GA	GA	GA	Y	None							
305 221 228	VAN BRUNT, Edward	Head	R	M B 39 M		Y Y	FL	FL	FL	Y	Barber	Barber Shop	W					

FOURTEENTH CENSUS OF THE UNITED STATES: 1920—POPULATION

LOCATION.			NAME.	RELATION.	HOME	PERSONAL DESCRIPTION.				CITIZENSHIP	EDUCATION			NATIVITY & MOTHER TONGUE						OCCUPATION			
Dwelling	Family				Own/Rent	Sex	Race	Age last birthday	Marital Status	Yr. Imm. Nour. Alien Yr. Nat.	Att. Sch. Read Write	Birth Place Person	Language	Birth Place Father	Language	Birth Place Mother	Language	Abie to English	Trade, Prof., Serv., Work	Industry, business, or establishment	Employer Salary/Wage	# Farm Schedule	
			— Edna C	wife		F	B	37	M		Y Y	FL		FL		FL		Y	Teacher	Pub. Sch.	S		
			— Alice C	niece		F	B	8	S		Y Y Y	FL		FL		FL		Y	none				
			— Edna O	niece		F	B	14	S		Y Y Y	FL		FL		FL		Y	none				
			PROCTOR, Richard	Head	R	M	B	27	M		Y Y	FL		FL		FL		Y	S unknown	A.C.L.R.R.	W		
			— Jessie	wife		F	B	25	M		Y Y	FL		FL		FL		Y	none				
			BROWN, Abe	lodger		M	B	31	M		Y Y	FL		FL		FL		Y	Porter	A.C.L.R.R.	W		
			McCLYDE, Ben	lodger		M	B	40	M		Y Y	FL		FL		FL		Y	Labor	Saw Mill	W		
			McCLYDE, Lillie	lodger		F	B	32	M		Y Y	FL		FL		FL		Y	Cook	Pvt Fam	W		
			McCLYDE, Annie M.	lodger		F	B	12	S		Y Y Y	FL		FL		FL		Y	none				
	222	224	JAMES, Virgil	Head	O F	M	B	40	M		Y Y	SC		SC		SC		Y	Shoe Maker	Own Shop	Em		
			— Malissa	wife		F	B	29	M		Y Y	FL		FL		FL		Y	none	none			
			— Rosa	daughter		F	B	3 2/12	S		-	FL		SC		FL		Y	none				
			— Leola	daughter		F	B	1 1/12	S		-	FL		SC		FL		Y	none				
			WILLIAMS, Pearlie	nephew		M	B	18	S		Y Y	??		SC		FL		Y	Shoe Maker	Shoe Make Shop	W		
	216	223	SPEARS, Colman	Head	R	M	B	70	W		N N	SC		SC		SC		Y	Wood Cutter	Wood Yard	W		
	214	224	YOUNG, BLOOD, Lester	Head	R	M	B	34	M		Y Y	GA		GA		GA		Y	Fireman	Stationary Eng	W		
			— Edna	wife		F	B	28	M		Y Y	FL		FL		FL		Y	Cook	Pvt Home	W		
	212	225	BALTIMORE, Mollie	Head	O F	F	B	65	W		N N	SC		SC		SC		Y	none				
			— Dexter	Son	⊖ F	M	B	42	S		N N	FL		SC		SC		Y	Labor	teamster	W		
			— William	Son		M	B	35	S		Y Y	FL		SC		SC		Y	Carpenter	Ship Yard	W		
	902	226	HUDSON, Nichlos	Head	O F	M	B	53	M		Y Y	FL		FL		FL		Y	Forman	Ice Plant	W		
			— Dina	wife		F	B	50	M		Y Y	SC		SC		SC		Y	none				
			ROBINSON, Charlie	son in law		M	B	29	M		Y Y	FL		FL		SC		Y	Tailor	Tailor Shop	W		
			ROBINSON, Maggie	daughter		F	B	28	M		Y Y	FL		FL		FL		Y	Teacher	Pub School	S		
	912	227	OLIVER, John H	Head	R	M	B	56	M		Y Y	GA		GA		GA		Y	Labor	Saw Mill	W		
			— Bettie R.	wife		F	B	37	M		Y Y	GA		GA		GA		Y	Laundress	Pvt Home	W		
			— Johnnie B	daughter		F	B	3 1/12	S		-	FL		GA		GA		Y	none				
	914	228	WELLS, Thomas	Head	R	M	B	28	M		Y Y	FL		FL		FL		Y	Breakman	A.C.L.R.R.	W		
			— Amanda	wife		F	B	19	M		Y Y	GA		GA		GA		Y	Laundress	Pvt Home	W		
			CARTER, Jerry	lodger		M	B	52	W		Y Y	FL		FL		FL		Y	Stevadore	House Mover	W		
	916	229	BROWN, Willie	Head	O F	M	B	22	M		Y Y	NC		NC		NC		Y	Labor	Saw Mill	W		
			— Willie M.C.	wife		F	B	17	M		Y Y	GA		GA		GA		Y	none	none			
			— Rubbie C.	daughter		F	B	9/12	S		-	FL		NC		GA		Y	none				
	920	230	WILLIAMS, Maggie	Head	Un	F	B	38	W		N N	GA		GA		GA		Y	Laundress	Pvt Home	W		
			ALEXANDER, Massel	sister		F	B	30	M		N N	GA		GA		GA		Y	Laundress	Pvt Home			
			ALEXANDER, Will	brot in law		M	B	37	M		Y Y	FL		FL		FL		Y	Labor	teamster	W		
			ALEXANDER, Beatrice	niece		F	B	12	S		Y Y Y	GA		FL		GA		Y	none				
	924	231	DRAKEFORD, Luluella	Head	O M	F	B	54	W		Y Y	SC		SC		SC		Y	Cook	Pvt Home	W		
			— Landie	Son		M	B	30	S		Y Y	FL		SC		SC		Y	Barber	Own Shop	OA		
			— Estelle	daughter		F	B	32	D		Y Y	GA		SC		SC		Y	Teacher	Pub School	S		
	211	231	BOSTICK, Janie	Head	Un	F	B	35	W		Y Y	GA		GA		GA		Y	Cook	Pvt Home	W		
			JOYNER, James	lodger		M	B	32	S		Y Y	FL		FL		FL		Y	Labor	Orange Grove	W		
	213	233	BOATWRIGHT, Jessie	Head	O F	F	Mu	39	W		Y Y	FL		FL		FL		Y	Cook	Pvt Home	W		
			CLARE, Ira	lodger		M	B	33	M		Y Y	FL		FL		FL		Y	Fireman	Stationary Eng	W		
			CLARE, Ida	lodger		F	B	22	M		Y Y	FL		FL		FL		Y	none				
			CLARE, John	lodger		M	B	7	S		Y Y Y	FL		FL		FL		Y	none				
			CLARE, Lulu R.	lodger		F	B	12	S		Y Y Y	FL		FL		FL		Y	none				
	215	234	ULLMAN, Perry	Head	R	M	B	33	M		Y Y	FL		FL		FL		Y	Labor	Grain House	W		
			— Edith	wife		F	B	30	M		Y Y	FL		FL		FL		Y	none				
			JEFFERSON, Clarence	lodger		M	B	40	W		Y Y	FL		FL		FL		Y	Labor	Saw Mill	W		

FOURTEENTH CENSUS OF THE UNITED STATES: 1920—POPULATION

Florida Putnam County Precinct 24 Incorporated Place Palatka City Ward 6th Supervisor's District 44 Page 234
 Enumerated on the 8th day of Jan. 1920 George F. Ellison, Enumerator Enumeration District 153 Sheet 21A

LOCATION.	NAME.		RELATION	HOME	PERSONAL					CITIZEN.	EDUCA.	NATIVITY & MOTHER TONGUE					OCCUPATION		
	Dwelling	Family			Own/Rent	Mortgage/Free	Sex	Race	Age last birthday			Marital Status	SHIP	Language	Birth Place	Language	Birth Place	Language	Trade, Profession, Occupation
N 10th St.	219	235	237	QUICK, Ulissius S.	Head	O F	M B	48	M		Y Y	SC	SC	SC	Y	Merchant	Retail Groc	OA	
				— Mary	wife			F B	Un	M	Y Y	FL	FL	FL	Y	none			
				— Nettie	daughter			F B	20	S	Y Y Y	FL	SC	FL	Y	Student			
Main St.	281	236	238	BUTLER, Minda	Head	O F	F B	38	W		N N	GA	GA	GA	Y	Laundress	Pvt Home	W	
				RIVERS, James	lodger			M B	51	W	Y Y	FL	FL	FL	Y	Labor	Saw Mill	W	
	911	237	238	DOZIER, John W.	Head	R	M B	50	M		Y Y	SC	SC	SC	Y	Merchant	retail Wood Yard	OA	
Main St.				— Della	wife			F B	30	M	Y Y	GA	GA	GA	Y	none			
				— Ada B.	daughter			F B	9	S	Y Y	GA	SC	GA	Y	none			
				— Hattie	daughter			F B	23	S	N Y Y	GA	SC	GA	Y	Laundress	Pvt Home	W	
Main St.				— Willie	Son			M B	21	S	N Y Y	GA	SC	GA	Y	Labor	Hotel Waiter	W	
	915	238	240	JONES, James	Head	O F	M B	55	M		N N	SC	SC	SC	Y	Labor	driver	W	
				— Tempie	wife			F B	49	M	N N	SC	SC	SC	Y	Laundress	Pvt Home	W	
N 9th St.	120	239	241	WELLS, Hortense R	Head	O M	F Mu	36	W		Y Y	SC	SC	SC	Y	Merchant	Retail Groc	OA	
				— Lessane J.	Son			M Mu	17	S	Y Y Y	GA	SC	SC	Y	Student			
				— Melba A.	daughter			F Mu	8	S	Y Y	FL	SC	SC	Y	none			
N 9th St.				— Roena B.	daughter			F Mu	8	S	-	FL	SC	SC	Y	none			
	114	240	242	ROBINSON, Hellen P.	Head	O F	F B	55	W		Y Y	AL	AL	AL	-	none			
				— Daisy	daughter			F B	3	D ^(S)	Y Y	FL	AL	AL	-	none			
N 9th St.				— Cornelius L.	Son			M B	37	M	Y Y	FL	AL	AL	-	Merchant	Retail Groc	OA	
				— Hosea	Son			M B	27	S	Y Y	FL	AL	AL	-	Labor	Hotel	W	
				— Anna	dau in law			F B	34	M	Y Y	AL	AL	AL	Y	none			
N 9th St.				WALLER, Edward	lodger			M B	38	W	Y Y	GA	GA	GA	Y	Mason	Brick, Stone M	W	
				JOYNER, Henry	lodger			M B	29	S	Y Y	FL	FL	FL	Y	Labor	Tie Camp	W	
	112	241	243	SINGLETON, Dan J.	Head	O F	M B	40	M		Y Y	FL	FL	FL	Y	Labor	Hotel Waiter	W	
N 9th St.				— Louise A.	wife			M B	39	M	Y Y	AL	AL	AL	Y	none			
				— Leroy D.	son			M B	12	S	Y Y Y	FL	FL	AL	Y	none			
	108	242	244	WILLIAMS, Wayman	Head	Un	M B	32	M		Y Y	FL	FL	FL	Y	driver	Auto Buss	W	
N 9th St.				— Zona	wife			F B	37	M	Y Y	FL	FL	FL	Y	Cook	Restaurant	OA	
				GREEN, Willie	-	M	F B	23	S		Y Y	SC	SC	SC	Y	driver	wagon	W	
				FRANCIS, John	-		M B	35	W		Y Y	SC	SC	SC	Y	Labor	Hotel waiter	W	
Lemon St.	910	243	245	BOUYER, Ellis	Head	R	M B	39	M		Y Y	GA	GA	GA	Y	Barber	Own Shop	OA	
				— Mattie	wife			F B	25	M	Y Y	GA	GA	GA	Y	none			
				— Theodore	Son			M B	13	S	Y Y Y	GA	GA	GA	Y	none			
Lemon St.				STAFFORD, Viola	lodger			F B	26	W	Y Y	FL	FL	FL	Y	none			
				STAFFORD, John B.	lodger			M B	9	S	Y Y Y	FL	FL	FL	Y	none			
				STAFFORD, Irine	lodger			F B	8	S	Y Y Y	FL	FL	FL	Y	none			
Lemon St.				RAB, Charlie	lodger			M B	38	W	Y Y	SC	SC	SC	Y	Labor	Lumber Mill	W	
				GOLDIE, Mable	lodger			F B	23	W	Y Y	FL	FL	FL	Y	Laundress	Pvt Home	W	
				MOBLEY, Nellie	lodger			F B	20	S	Y Y	FL	FL	FL	Y	Comedian	Road Show	W	
Lemon St.				HAROLD, Saul	lodger			M B	39	M	Y Y	GA	GA	GA	Y	Labor	Saw Mill	W	
				HAROLD, Julia	lodger			F B	28	M	Y Y	GA	GA	GA	Y	none			
				HAROLD, Sam	lodger			M B	26	S	Y Y	GA	GA	GA	Y	Machinist	Boiler Wk	W	
Lemon St.				BRIGHT, Jessie	lodger			M B	24	S	N N	GA	GA	GA	Y	Labor	Saw Mill	W	
	912	244	246	PORTER, Frank	Head	R	M B	30	M		Y Y	SC	FL	FL	Y	Labor	Sec	W	
				— Minnie	wife			F B	28	M	Y Y	SC	SC	SC	Y	none	none		
Lemon St.				— Mattie	daughter			F B	9	S	Y Y	FL	FL	SC	Y	Student			
				MOULTRY, Nathan	lodger			M B	28	S	Y Y	SC	SC	SC	Y	Labor	Carpenter help	W	
	914	220	222	SCARBROUGH, Will	Head	R	M B	35	M		Y Y	FL	FL	FL	Y	Labor	Hotel help	W	
Lemon St.				— Lula	wife			F B	38	M	Y Y	FL	FL	FL	Y	Cook	Pvt Home	W	
	916	246	248	LESSONE, James	Head	R	M B	74	W		Y Y	SC	SC	SC	Y	Shoe Maker	Shoe Shop	W	

Florida
Putnam County Precinct 24
Incorporated Place Palatka City Ward 6th
Supervisor's District 44 Page 234

FOURTEENTH CENSUS OF THE UNITED STATES: 1920—POPULATION

Enumerated on the 9th day of Jan. 1920
George F. Ellison, Enumerator
Enumeration District 153 Sheet 21B

LOCATION	Dwelling	Family	NAME	RELATION	HOME	PERSONAL				CITIZEN-EDUCA			NATIVITY & MOTHER TONGUE						OCCUPATION							
						Own/Rent	Mortgage/Free	Sex	Race	Age last birthday	Marital Status	Yr. Imm.	Nat. Yr.	Ship Yr.	Read	Write	Language	Birth Place	Language	Birth Place	Language	Birth Place	Language	Able to speak English	Trade, Prof., or Work	Industry, business, or establishment
Lemon St.	922	247	249	McKEIGHAN, Henry C.	Head	R	M	B	59	W		Y	Y	NC	NC	NC	NC	NC	NC	Y	Cook	Restaurant	OA			
	924	248	250	KALCOS, Pete	Head	R	M	W	33	S	1906	Al	No	N	N	GRE	GRE	GRE	GREEK	GRE	GRE	Y	Merchant	Retail Store	OA	
				JORDAN, Alex L	Head	R	M	B	35	M				Y	Y	GA	GA	GA	GA	Y	Labor	Tie Camp	W			
				— Elizabeth	wife		F	B	26	M				N	N	GA	GA	GA	GA	Y	Laundress	Pvt Fam	W			
				JOHNSON, Arthur	Head		M	Mu	25	M				Y	Y	FL	FL	FL	FL	Y	Labor	Hotel W	W			
				JOHNSON, Ossie	wife		F	Mu	24	M				Y	Y	CA	CA	CA	CA	Y	Seamstress	Pvt Home	OA			
N 10th St.	105	249	251	CUMMINGS, Arthur	Head	R	M	B	35	M				Y	Y	SC	SC	SC	SC	Y	Labor	Tie Camp	W			
				— Mattie	wife		F	B	22	M				N	N	FL	FL	FL	FL	Y	none					
				— Evelin	daughter		F	B	4 ⁹ / ₁₂	S				-	-	FL	SC	FL	FL	Y	none					
				— Pearl	daughter		F	B	2 ¹⁰ / ₁₂	S				-	-	FL	SC	FL	FL	Y	none					
	111	251	252	JONES, Mary	Head	R	F	B	29	W				Y	Y	SC	SC	SC	SC	Y	Laundry	Pvt Home	W			
	115	251	253	WILLIAMS, Orange	Head	R	F ^(sic)	B	25	M				N	N	FL	FL	FL	FL	Y	Cook	Hotel	W			
				— Emma	wife		F	B	26	M				Y	Y	CO	CO	CO	CO	Y	none					
				— Thomas	Son		M	B	2 ⁹ / ₁₂	S				-	-	FL	FL	CO	CO	Y	none					
				— Allena	daughter		F	B	6	S				Y	Y	FL	FL	CO	CO	Y	none					
	921	252	254	BONNER, Ben W.	Head	O F	M	B	43	M				Y	Y	FL	FL	FL	FL	Y	Clerk	R.M.S.	S			
				— Mary D.	wife		F	B	37	M				Y	Y	FL	FL	FL	FL	Y	Teacher	Pub Sch.	S			
				— Olga F.	daughter		F	B	8	S				-	-	FL	FL	FL	FL	Y	none					
				— Killis B.	Son		M	B	2 ³ / ₁₂	S				-	-	FL	FL	FL	FL	Y	none					
	215	253	255	ANDERSON, Lewis N.	Head	R	M	B	40	M				Y	Y	GA	GA	GA	GA	Y	Minister	Paster Baptist	S			
				— Julia M.	wife		F	B	38	M				Y	Y	GA	GA	GA	GA	Y	none					
				— Lewis N. Jr.	Son		M	B	11	S				Y	Y	GA	GA	GA	GA	Y	none					
				SHARP, Addie	lodger		F	B	39	M				N	N	GA	GA	GA	GA	Y	Laundress	Pvt Home	W			
				SHARP, Richmond D.	lodger		M	B	52	M				Y	Y	GA	GA	GA	GA	Y	Labor	Ship Yard	W			
				HAYWOOD, Issabel	lodger		F	B	21	W				Y	Y	GA	GA	GA	GA	Y	none					
Lemon St.	1000	254	256	COTTINGTON, Traton	Head	R	M	W	70	M	1900	Na	No	Y	Y	ENG	ENG	ENG	ENG	ENG	ENG	Y	Mason	Brick, Mortar	W	
				— Mariah	wife		F	W	30	M				N	N	FL	FL	FL	FL	Y	none					
				— Alfred	son		M	W	8	S				Y	Y	FL	ENG	ENG	FL	Y	none					
				— George	son		M	W	14	S				Y	Y	FL	ENG	ENG	FL	Y	none					
				NEWSOM, Susie	daughter		F	W	24	W				Y	Y	FL	FL	FL	FL	Y	Seamstress	Pvt Home	W			
				SMITH, Henry	lodger		M	W	50	M				Y	Y	IN	FL	FL	FL	Y	Fisher	Fish Boat	W			
				SMITH, Jerome	lodger		M	W	11	S				Y	Y	IL	FL	FL	FL	Y	none					
				SMITH, Rachel	lodger		F	W	9	S				Y	Y	IL	IL	IL	IL	Y	none					
				SMITH, Dorothy	lodger		F	W	16	S				Y	Y	IL	IL	IL	IL	Y	none					
				COPELAND, Virginia	lodger		F	W	18	M				Y	Y	IL	IL	IL	IL	Y	none					
				COPELAND, Ruth	lodger		F	W	2 ¹ / ₂	S				-	-	FL	FL	FL	FL	Y	none	none				
				COPELAND, Wade	lodger		M	W	21	S				Y	Y	AR	AR	AR	AR	Y	Mechanic	Machine Shop	W			
	1010	255	257	GREY, Corry	Head	R	M	B	26	M				Y	Y	FL	FL	FL	FL	Y	Porter	A.C.L.R.R.	W			
				— Llara [or Clara]	wife		F	B	32	M				Y	Y	GA	GA	GA	GA	Y	Laundry	Pvt Fam	W			
				DOUGLASS, Malachi	Step Son		M	B	7	S				Y	Y	GA	GA	GA	GA	Y	None					
	1024	256	258	WARREN, Emma	Head	R	F	W	34	W				Y	Y	GA	GA	GA	GA	Y	Inn Keeper	Boarding House	OA			
11th St.	107	257	259	GRAHAM, James	Head	R	M	B	53	M				N	N	FL	FL	FL	FL	Y	Labor	Lumber Mill	W			
				— Amy	wife		F	B	48	M				Y	Y	FL	FL	FL	FL	Y	Cook	Pvt Home	W			
	115	258	260	LLOYD, Lizzie	Head	O F	F	B	41	W				Y	Y	FL	FL	FL	FL	Y	none					
				HENRY, Thomas	lodger		M	B	38	D	1902	N	1912	Y	Y	W.IN	ENG	W.IN	ENG	W.IN	ENG	Y	Calker	Ship Yard	W	
	119	259	260	GRANT, Hazel	Head	R	F	B	22	W				Y	Y	FL	FL	FL	FL	Y	Laundress	Pvt Home	W			
	117	260	262	GRIFFIN, Lizzie	Head	R	F	B	45	W				Y	Y	FL	FL	FL	FL	Y	Cook	Pvt Home	W			
				— Ben	Son		M	B	17	S				N	Y	FL	FL	FL	FL	Y	Labor	Saw Mill	W			
				— Lizzie	daughter		F	B	15	S				Y	Y	FL	FL	FL	FL	Y	none					
				— Elnora	daughter		F	B	12	S				Y	Y	FL	FL	FL	FL	Y	none					

LOCATION.	Dwelling	Family	NAME.	RELATION	HOME	PERSONAL				CITIZEN- SHIP		EDUCA- TION			NATIVITY & MOTHER TONGUE					OCCUPATION						
						Own/Rent	Mortgage/Free	Sex	Race	Age last birthday	Marital Status	Yr. Imm. Natu./ Alien	Yr. Natu.	Alt. Sch. Read	Write	Birth Place Person	Language	Birth Place Father	Language	Birth Place Mother	Language	Age to speak English	Trade, Profession, Work	Industry, business, or establishment	Employer class/ Wage	# Farm Schedule
N. 11th St.	121	260	263	— Willie	daughter		F	B	10	S		Y	Y	Y	FL	FL	FL	FL	FL	FL	Y	None				
				— Johnnie	Son	R	M	B	4	S							FL	FL	FL	FL	FL	Y	None			
				LIVINGSTONE, Rufus	Head		M	B	28	M				Y	Y	Y	GA	GA	GS	FL	FL	FL	Y	Labor	Ice Plant	W
				— Estele	wife		F	B	23	M					FL	FL	FL	FL	FL	Y	Labor	Ice Plant	W			
				— Pauline	daughter		F	B	4	S					FL	GA	FL	FL	FL	Y	Laundress	Pvt Home	W			
				HALL, Catherine	lodger		F	B	27	M					FL	FL	FL	FL	FL	Y	None					
Reid St.	128	261	264	HALL, Willie	lodger		M	B	36	M				Y	Y	GA	GA	GA	GA	GA	Y	Cook	Restaurant	W		
				MARTIN, D---	Head	R	M	B	28	M						Y	Y	FL	FL	FL	FL	Y	Labor	Tie Camp	W	
				— Dora	wife		F	B	39	M							FL	FL	FL	FL	FL	Y	Labor	R.R. Eng	W	
				JAMES, Otis	lodger		M	B	24	S					FL	FL	FL	FL	FL	Y	Laundress	Pvt Home	W			
				CARNES, Cora	lodger		F	B	23	M					FL	FL	FL	FL	FL	Y	Labor	Ice Plant	W			
				— Esther	lodger		F	B	6	S					FL	FL	FL	FL	FL	Y	None					
N. 10th St.	1019	262	265	TOWNSEND, John	Head	R	M	B	45	M				Y	Y	SC	SC	SC	SC	SC	Y	Labor	Tie Camp	W		
				— Mamie	wife		F	B	43	M							GA	GA	GA	GA	GA	Y	None			
				— John	Son		M	B	14	S							GA	GA	GA	GA	GA	Y	None			
				WESLEY, Willie	step Son		M	B	21	M					GA	GA	GA	GA	GA	Y	Labor	Saw Mill	W			
				BELL, Luana	lodger		F	B	41	S					SC	SC	SC	SC	SC	Y	Laundress	Pvt Home	W			
				LEWIS, Julia	Head	R	F	B	30	W					FL	FL	FL	FL	FL	Y	Laundress	Pvt Home	W			
11th St.	201	271	274	— James	Son		F	(sic) B	15	S				Y	Y	FL	FL	FL	FL	FL	Y	None				
				— Edna	daughter		F	B	12	S							FL	FL	FL	FL	FL	Y	None			
				— Freddie	Son		M	B	10	S							FL	FL	FL	FL	FL	Y	None			
				— Bertha	daughter		F	B	2 1/2	S					FL	FL	FL	FL	FL	Y	None					
				1011	264	267	BUFORD, Sofa	Head	O F	F	B	18	S			FL	FL	FL	FL	FL	Y	None				
				— Horace	brother		M	B	16	S					FL	FL	FL	FL	FL	Y	Laundress	Pvt Home	W			
			DAVIS, Ben	step Father		M	B	53	W					NC	NC	NC	NC	NC	Y	Labor	Saw Mill	W				
11th St.	120	265	268	DRAKEFORD, Lawrence	Head	O F	M	B	41	M				Y	Y	SC	SC	SC	SC	SC	Y	Mechanic	tub & Door Fac	W		
				— Maggie M	wife		F	Mu	40	M							AL	AL	AL	AL	AL	Y	Teacher	Pub Sch	S	
				MALACHI, Simon P.	Head	O F	M	B	56	M							FL	FL	FL	FL	FL	Y	Labor	Saw Mill	W	
				— Henretta	wife		F	B	47	M					FL	FL	FL	FL	FL	Y	None					
				BRADLEY, Lousia	niece		F	B	20	S					FL	FL	FL	FL	FL	Y	None					
				MORRIS, William	X		M	B	62	M					NC	NC	NC	NC	NC	Y	Labor	Moss Fac.	W			
11th St.	114	267	270	MORRIS, Aggis	X		F	B	59	M					FL	FL	FL	FL	FL	Y	None					
				MURRAY, Lawrence	Head	O F	M	B	55	M							NC	NC	NC	NC	NC	Y	Labor	Log Camp	W	
				— Nancy	X		F	B	50	M							FL	FL	FL	FL	FL	Y	Cook	Pvt Home	W	
				112	268	271	JOHNSON, Laura	Head	R	F	Mu	71	W			DC	DC	DC	DC	DC	Y	Cook	Pvt Home	W		
				GARDNER, Mable	grand dau		F	B	16	S					FL	FL	FL	FL	FL	Y	None					
				GARDNER, Rubie	grand dau		F	B	9	S					FL	FL	FL	FL	FL	Y	None					
11th St.	108	269	272	CUMMINS, James	Head	R	M	B	35	M					FL	FL	FL	FL	FL	Y	driver	team	W			
				— Retta	wife		F	B	30	M							FL	FL	FL	FL	FL	Y	None			
				— Clara B.	daughter		F	B	9	S							FL	FL	FL	FL	FL	Y	None			
				— Alaine	daughter		F	B	8	S					FL	FL	FL	FL	FL	Y	None					
				MACK, Alice	mother		F	B	60	W					FL	FL	FL	FL	FL	Y	None					
				1012	270	273	WESTON, Sam	Head	R	M	B	28	M			GA	GA	GA	GA	GA	Y	Breakman	A.C.L.R.R.	W		
			— Lollie	wife		F	B	27	M					SC	SC	SC	SC	SC	Y	None						
			HUGHES, Ollie	Head	R	M	B	24	M					GA	GA	GA	GA	GA	Y	Labor	Saw Mill	W				
			HUGHES, Henretta	wife		F	B	27	M					FL	FL	FL	FL	FL	Y	Cook	Pvt Fam	W				
11th St.	203	272	275	ANDREWS, Pete	Head	R	M	W	33	S	1912 Al No			Y	Y	GRE	GRE	GRE	GRE	GRE	GRE	GRE	Y	Merchant	Retail Store	W
				SIMONS, Edward	Head	R	M	B	30	M							PA	PA	PA	PA	PA	Y	Labor	Tie Camp	W	
			— Pauline	wife		F	B	26	M					SC	SC	SC	SC	SC	SC	Y	Inn Keeper	Boarding	OA			

Florida
Putnam County Precinct 24 Incorporated Place Palatka City Ward 6th Supervisor's District 44 Page 235
Enumerated on the 9th day of Jan. 1920 George F. Ellison, Enumerator Enumeration District 153 Sheet 22B

FOURTEENTH CENSUS OF THE UNITED STATES: 1920—POPULATION

LOCATION.			NAME.	RELATION.	HOME.	PERSONAL			CITIZEN-	EDUCA-	NATIVITY & MOTHER TONGUE					OCCUPATION			Employer Says Wage	# Farm Schedule									
Dwelling	Family				Own/Rent	Mortgage/Free	Sex	Race	Age last birthday	Marital Status	Yr. Imm. Nat./Alien	Yr. Nat.	Att. Sch. Read	Write	Birth Place	Person	Language	Birth Place			Father	Language	Birth Place	Mother	Language	Abse to Speak English	Trade, Profes- sion Work	Industry, business, or establish- ment	
			MOORE, Lillian	nephew [sic]			F	B	15	S			Y	Y	Y	FL		FL		FL		FL		FL	Y	none			
			MOORE, William	niece [sic]			M	B	13	S			Y	Y	Y	FL		FL		FL		FL		FL	Y	none			
207	273	276	MAHAN, Abe	Head	R		M	W	81	W			-	-	-	FL		FL		FL		FL		FL	Y	Peddler	Peanut Vender	OA	
211	274	277	BAKER, James	Head	R		F	[sic]W	65	W	1894 N	1904	Y	N	-	GRE	GRE	GRE	GREEK	GRE	GRE	GRE	GRE	GRE	Y	Merchant	Retail Groc	OA	
215	275	278	BRYANT, Nancy	Head	Un		F	B	28	D			Y	Y	-	NC		NC		NC		NC		NC	Y	Lodging Keeper	Boarding H	OA	
			— Fibbie	mother [sic]			F	B	15	S			N	N	-	NC		NC		NC		NC		NC	Y	Laundress	Pvt Home	W	
			BATTS, Estella	Lodger			F	B	20	S			Y	Y	-	FL		FL		FL		FL		FL	Y	Cook	Pvt Home	W	
			GLOVER, James	Lodger			M	B	60	W			Y	Y	-	FL		FL		FL		FL		FL	Y	none			
			WILLIAMS, Annie	Lodger			F	B	18	S			N	N	-	FL		FL		FL		FL		FL	Y	Cook	Pvt Fam	W	
			ORMOND, James	Lodger			M	B	29	S			Y	Y	-	FL		FL		FL		FL		FL	Y	Labor	Turpentine Still	W	
			BLACKMAN, John S.	Lodger			M	B	12	S			N	N	-	FL		FL		FL		FL		FL	Y	none			
			— Adlee A	Lodger			F	B	1 1/2	S			N	N	-	FL		FL		FL		FL		FL	Y	none			
217	276	279	ALLISON, Zike	Head	R		M	B	30	M			Y	Y	-	SC		SC		SC		SC		SC	Y	Labor	Lumber Mill	W	
			— Bessie	wife			F	B	25	M			N	N	-	FL		FL		FL		FL		FL	Y	Laundress	Pvt Home	W	
			PHILIPS, Johnnie	lodger			M	B	9	S			-	-	-	FL		FL		FL		FL		FL	Y	none			
223	277	280	ROBINSON, Florida E	Head	R		F	W	44	W			Y	Y	-	FL		FL		FL		FL		FL	Y	Dress Maker	Pvt Home	OA	
1011	278	281	WILFOX, Oscar	Head	R		M	B	20	M			Y	Y	-	FL		FL		FL		FL		FL	Y	Driver	Wholesale House	W	
			— Ida May	-			F	B	18	M			Y	Y	-	FL		FL		FL		FL		FL	Y	none			
			CLARK, Ruth	-			F	B	21	M			Y	Y	-	WV		WV		WV		WV		WV	Y	Cook	Pvt Fam	W	
			PERRY, Coy	-			M	B	25	S			Y	Y	-	FL		FL		FL		FL		FL	Y	Labor	Lumber Mill	W	
1009	279	282	MALACHI, Rebecca	Head	O F		M	[sic]B	39	W			Y	Y	-	SC		SC		SC		SC		SC	Y	Merchant	Retail Groc	OA	
			— Geletta	daughter			F	B	22	S			Y	Y	-	FL		FL		FL		FL		FL	Y	Teacher	Pub Sch.	S	
			— Obediah	Son			M	B	20	S			Y	Y	-	FL		FL		FL		FL		FL	Y	Black smith	Own Shop	Em	
1007	280	283	NORMAN, Willie	Head	R		M	B	24	M			N	N	-	GA		GA		GA		GA		GA	Y	Labor	Saw Mill	W	
			— Jannie [or NONNAN]	wife			F	B	26	M			Y	Y	-	GA		GA		GA		GA		GA	Y	Laundress	Pvt Home	W	
			— Edna M.	daughter			F	B	12	S			Y	Y	-	GA		FL		[sic]FL		FL		FL	Y	none			
			— Willie M	daughter			F	B	3 1/2	S			-	-	-	FL		FL		[sic]FL		FL		FL	Y	none			
			LONGWOOD, Marie	lodger			F	B	25	W			N	N	-	FL		FL		FL		FL		FL	Y	Cook	Hotel	W	
			LONGWOOD, Rozetta	lodger			F	B	5	S			-	-	-	FL		FL		FL		FL		FL	Y	none			
220	281	284	HENDERSON, John L.	Head	R		M	B	51	M			Y	Y	-	SC		SC		SC		SC		SC	Y	Merchant	Retail Groc	OA	
			— Julia	wife			F	B	52	M			Y	Y	-	SC		SC		SC		SC		SC	Y	none			
			— Mamie	daughter			F	B	20	S			N	Y	Y	FL		SC		SC		SC		SC	Y	none			
			— Rosell	daughter			F	B	15	S			Y	Y	Y	FL		SC		SC		SC		SC	Y	none			
			— Josephine	daughter			F	B	11	S			Y	Y	Y	FL		SC		SC		SC		SC	Y	none			
			— Leslie	Son			M	B	6	S			Y	Y	Y	FL		SC		SC		SC		SC	Y	none			
214	282	285	COLEMAN, Rosa	Head	-		F	B	40	W			N	N	-	FL		FL		FL		FL		FL	Y	Laundress	Pvt Home	W	
			— Catura	daughter			F	B	20	S			Y	Y	-	FL		FL		FL		FL		FL	Y	Laundress	Pvt Home	W	
			BUTLER, Jim	lodger			F	[sic]B	50	W			Y	Y	-	FL		FL		FL		FL		FL	Y	Labor	Saw Mill	W	
200	283	286	MANOR, Lillie	Head	Un		F	B	40	W			N	N	-	SC		SC		SC		SC		SC	Y	Laundress	Pvt Home	W	
			— Louisa	daughter			F	B	16	S			N	Y	Y	SC		SC		SC		SC		SC	Y	none			
			— Maggie	daughter			F	B	15	S			Y	Y	-	SC		SC		SC		SC		SC	Y	none			
			— Carrie	daughter			F	B	12	S			Y	Y	-	SC		SC		SC		SC		SC	Y	none			
			WASHINGTON, Willie	grand dau			F	B	7	S			-	-	-	SC		SC		SC		SC		SC	Y	none			
			HAYES, Earlie	grand Son			M	B	4 1/2	S			-	-	-	FL		SC		SC		SC		SC	Y	none			
			WILLIAMS, Louis	grand Son			M	B	2 1/2	S			-	-	-	FL		SC		SC		SC		SC	Y	none			
			WILLIAMS, Pete	Son in law			M	B	28	S			Y	Y	-	SC		SC		SC		SC		SC	Y	BlackSmith	Shop	OA	
Main St.	1008	284	287	HARRY, William J.	Head	R	M	B	47	M			Y	Y	-	GA		GA		GA		GA		GA	Y	Barber	Own Shop	OA	
			— Rilla	wife			F	B	43	M			Y	Y	-	GA		GA		GA		GA		GA	Y	Cook	Pvt Home	W	
			— Johnnie M	daughter			F	B	13	S			Y	Y	Y	GA		GA		GA		GA		GA	Y	none			
			— Leola	daughter			F	B	5	S			-	-	-	FL		GA		GA		GA		GA	Y	none			

FOURTEENTH CENSUS OF THE UNITED STATES: 1920—POPULATION

LOCATION.	Dwelling	Family	NAME.	RELATION	HOME	PERSONAL						CITIZEN-EDUCATION			NATIVITY & MOTHER TONGUE						OCCUPATION			# Farm Schedule
						Own/Rent	Mortgage/Free	Sex	Race	Age last birthday	Marital Status	Yr. Imm.	Natur/ Alien	Yr. Natu.	All. Sch.	Read	Write	Birth Place Person	Language	Birth Place Father	Language	Birth Place Mother	Language	
Main St.	1010	285	288	ROMES, Nelia	Head	R	F	B	48	S			Y	N	SC	SC	SC	Y	Laundress	Pvt Home	W			
				— Charlie	Son								Y	Y	FL	GA	SC	Y	Labor	Telegraph Co.	W			
	1012	286	289	BLUE, Allie [or Ollie]	daughter		F	Mu	25	M			Y	Y	FL	GA	SC	Y	Laundress	Steam Laundry	W			
				WHITE, James	Head	R	M	B	40	M			Y	Y	MA	MA	MA	Y	Labor	Sect. A.C.L.R.R.	W			
				— Hattie	wife		F	B	36	M			N	N	NC	NC	NC	Y	Laundress	Pvt Home	W			
				SMITH, Edna	daughter		F	B	21	M			Y	Y	NC	NC	NC	Y	Laundress	Pvt Home	W			
	1014	287	290	HUSSER, Polly	Head	R	F	B	43	W	omitted		N	N	GA	GA	GA	Y	Cook	Restaurant	W			
				CRAWFORD, Homer	Son		M	B	28	S			Y	Y	GA	GA	GA	Y	Labor	Turpentine Camp	W			
				HOOKS, Annesa	daughter		F	B	22	M			N	N	GA	GA	GA	Y	Cook	Pvt Home	W			
				— Sarah	daughter		F	B	14	S			Y	Y	GA	GA	GA	Y	none					
			MANN, Charlie	lodger		M	B	28	S			N	N	FL	FL	FL	Y	Labor	Saw Mill	W				
			HOOKS, Beatrice	grand dau		F	B	3	S			-	-	FL	GA	GA	Y	none						
1022	288	291	SCURRY, Rosa	Head	R	F	B	27	M			Y	Y	FL	FL	FL	Y	Inn Keeper	Boarding H	OA				
			— Wilhelmina	daughter		F	B	10	S			Y	Y	FL	FL	FL	Y	none						
			— Leroy	Son		M	B	7	S			Y	Y	FL	FL	FL	Y	none						
			STALLWORTH, Sam	lodger		M	B	32	M			Y	Y	AL	AL	AL	Y	Labor	Log Camp	W				
			JACKSON, Mattie	lodger		F	B	20	M			Y	Y	FL	FL	FL	Y	Maid	Hotel	W				
309	289	292	DENKINS, Gracie	Head	R	F	B	42	M			N	N	FL	FL	FL	Y	Cook	Lumber Camp	W				
			— Susie	daughter		F	B	16	S			N	Y	FL	FL	FL	Y	none						
			— Rubie	daughter		F	B	11	S			Y	Y	FL	FL	FL	Y	none						
			— Warren	Son		M	B	7	S			-	-	FL	FL	FL	Y	none						
			— Mudder	daughter		F	B	4 1/2	S			Y	Y	FL	FL	FL	Y	none						
311	290	293	WILLIAMS, Johnson	Head	R	M	B	22	M			Y	Y	GA	GA	GA	Y	Labor	Ship Yard	W				
			— Francis	wife		F	B	28	M			Y	Y	GA	GA	GA	Y	none						
			DOTSON, Ethel	lodger		F	B	19	M			Y	Y	GA	GA	GA	Y	none						
			DOTSON, Richard	lodger		M	B	28	M			Y	Y	GA	GA	GA	Y	Labor	Lumber Camp	W				
			WILLIAMS, Mary	sis in law		F	B	14	S			N	Y	GA	GA	GA	Y	none						
313	291	294	BUTLER, Charles	Head	R	M	B	36	M			Y	Y	GA	GA	GA	Y	Labor	R.R. Hand	W				
			— Aggie	wife		F	B	32	M			Y	Y	SC	SC	SC	Y	Laundress	Pvt Home	W				
			— Theodore	Son		M	B	14	S			Y	Y	FL	GA	SC	Y	Labor	teamster	W				
			SMITH, Lula	lodger		F	B	29	M			Y	Y	FL	FL	FL	Y	Cook	Pvt Home	W				
365	292	295	BRUTEN, Addie M	Head	R	F	B	25	M			Y	Y	FL	FL	FL	Y	Laundress	Pvt Home	W				
			GARFIELD, Willie M	X		M	B	10	S			Y	Y	FL	FL	FL	Y	none						
			JOHNSON, Margaret	X		F	B	8	S			Y	Y	FL	FL	FL	Y	none						
			RAINEY, Mattie	X		F	B	33	M			N	N	FL	FL	FL	Y	none						
			RAINEY, Toney	X	M	F	B	40	M			Y	Y	FL	FL	FL	Y	none						
367	293	296	JONES, Will	Head	R	M	B	36	M	1890 NA		Y	Y	NAS	ENG	NAS	ENG	Y	Brakeman	R.R. A.C.L.	W			
			— Bertha	wife		F	B	30	M			N	N	GA	GA	GA	Y	Cook	Bridge Gang	W				
319	294	297	MICKINS, Will	Head	R	M	B	42	M			Y	Y	FL	FL	FL	Y	Laundress	Pvt Home	W				
			— Nora	wife		F	B	49	M			Y	Y	FL	FL	FL	Y	Fireman	Log Camp	W				
			YOUMANS, Roxie	daughter		F	B	32	M			Y	Y	FL	FL	FL	Y	Laundress	Pvt Home	W				
			BROOKS, Wesley	Step Son		M	B	21	S			Y	Y	FL	FL	FL	Y	none						
			FLYNN, Edith	Step dau		F	B	27	M			Y	Y	FL	FL	FL	Y	Labor	Saw Mill	W				
			FLYNN, Kelly	grand Son		M	B	29	M			N	N	FL	FL	FL	Y	Cook	Lumber Camp	W				
			FLYNN, Rosalla	grand dau		F	B	13	S			Y	Y	FL	FL	FL	Y	Cook	Lumber Camp	W				
			FLYNN, Geneva	grand dau		F	B	10	S			Y	Y	FL	FL	FL	Y	none						
			FLYNN, Lillian	grand dau		F	B	8	S			Y	Y	FL	FL	FL	Y	none						
			— Ethel M.	Step dau		F	B	13	S			Y	Y	FL	FL	FL	Y	none						
			BRYANT, Willie	lodger		M	B	24	M			Y	Y	FL	FL	FL	Y	none						
			BRYANT, Manuel	lodger		M	B	35	M			Y	Y	FL	FL	FL	Y	none						

FOURTEENTH CENSUS OF THE UNITED STATES: 1920—POPULATION

LOCATION.			NAME.	RELATION.	HOME.	PERSONAL.				CITIZEN-EDUCA.	NATIVITY & MOTHER TONGUE.					OCCUPATION.							
Dwelling	Family				Own/Rent.	Mortgage/Free	Sex	Race	Age last birthday	Marital Status	SHIP	EDUCA.	Language	Birth Place	Language	Birth Place	Language	Language	Able to Speak English	Trade, Profession, Work	Industry, business, establishment	Employer Salary/Wage	Farm Schedule
N 11th St.			BRYANT, James	lodger			M	B	35	M		Y Y	SC	SC	SC	SC	SC	Y	Labor	Lumber Camp		W	
			YEOMAN, Huley	son in law			M	B	33	M		Y Y	GA	GA	GA	GA	GA	Y	Labor	Lumber Camp		W	
			YEOMAN, Thos. J.	grand Son			M	B	26 1/2	S		-	FL	FL/GA?	FL	FL	FL	Y	none	Lumber Mill		W	
Madison St.			WRIGHT, Jule	lodger			M	B	32	S		N N	GA	GA	GA	GA	GA	Y	Labor	Lumber Mill		W	
			STONES, Richard	lodger			M	B	50	S		Y Y	GA	GA	GA	GA	GA	Y	Labor	Lumber M.		W	
	1014	295	298	ROSS, John	Head	R	M	B	40	M		Y Y	FL	FL	FL	FL	FL	Y	Labor	WholeSale H		W	
			— Essie	wife			F	B	35	M		Y Y	FL	FL	FL	FL	FL	Y	none	none			
			WOODS, Joe	lodger			M	B	40	S		Y Y	FL	FL	FL	FL	FL	Y	Labor	Saw Mill		W	
			COUNTS, Moses	lodger			M	B	45	S	omitted	Y Y	FL	FL	FL	FL	FL	Y	Labor	Saw Mill		W	
	1015	296	299	MULDROW, James	Head	R	M	B	33	M		Y Y	SC	SC	FL	FL	FL	Y	Carpenter	House		W	
			— Elsie	wife			F	B	24	M		Y Y	FL	FL	FL	FL	FL	Y	none	none			
			— Willie	Son			M	B	8	S		-	FL	SC	FL	FL	FL	Y	none	none			
			— Annie	daughter			F	B	6	S		Y Y	FL	SC	FL	FL	FL	Y	none	none			
1009	297	300	MITCHELL, Ben	Head	O F	M	B	49	M		Y Y	FL	FL	FL	FL	FL	Y	Labor	Saw Mill		W		
		— Millie	wife			F	B	42	M		Y Y	FL	FL	FL	FL	FL	Y	Cook	Pvt Fam		W		
		— Estelle	daughter			F	B	28	S		Y Y	FL	FL	FL	FL	FL	Y	Cook	Pvt Fam		W		
1005	298	301	McKENZIE, Henry	Head	R	M	B	53	M		Y Y	AL	AL	AL	AL	AL	Y	Labor	Tie Camp		W		
		— Virginia	wife			F	B	42	M		Y Y	NC	NC	NC	NC	NC	Y	Laundress	Pvt Home		W		
		— Willie	Son			M	B	13	S		Y Y Y	GA	AL	NC	NC	NC	Y	none	none				
N 10th St.	316	299	302	ROBERTS, Yates, A	Head	O F	M	B	59	M		Y Y	FL	FL	FL	FL	FL	Y	Minister	Baptist Ch		S	
			— Nary	wife			F	B	48	M		Y Y	FL	FL	FL	FL	FL	Y	none	none			
			JACKSONS, Annie	sister			F	B	45	W		Y Y	FL	FL	FL	FL	FL	Y	none	none			
			JACKSON, Lucy	niece			F	B	19	S		Y Y	FL	FL	FL	FL	FL	Y	Teacher	Public Sch		S	
	304	300	303	BALTIMORE, Henry	Head	O F	M	B	47	M		Y Y	FL	FL	FL	FL	FL	Y	Calker	Ship Yard		W	
		— Fannie	wife			F	B	37	M		Y Y	FL	FL	FL	FL	FL	Y	none	none				
302	301	304	BIRCH, George	Head	O F	M	B	32	M		Y Y	GA	GA	GA	GA	GA	Y	Labor	Saw Mill		W		
		— Francis	wife			F	B	28	M		Y Y	FL	FL	FL	FL	FL	Y	Cook	Pvt Home		W		
300	302	305	WILLIAMS, Thomas	Head	O F	F ^(sic) B	45	M			N N	KY	KY	KY	KY	KY	Y	Inspector	Bridge R R		W		
		— Ella	wife			F	B	35	M		Y Y	FL	FL	FL	FL	FL	Y	Cook	Restaurant		OA		
Olive St.	306	303	306	JACKSON, Timothy	Head	R	M	B	48	M		N N	NC	NC	NC	NC	NC	Y	Labor	Turpentine Camp		W	
			— Bettie	wife			F	B	32	M		Y Y	GA	GA	GA	GA	GA	Y	none	none			
			— Daisy	daughter			F	B	31 1/2	S		-	FL	NC	GA	GA	GA	Y	none	none			
			— Johnie	Son			M	B	2 1/2	S		-	FL	NC	GA	GA	GA	Y	none	none			
			MONROE, Amos	step Son			M	B	12	S		Y Y Y	FL	NC	GA	GA	GA	Y	none	none			
	1010	304	307	KENDRICK, Henry	Head	O F	M	B	55	M		N N	GA	GA	GA	GA	GA	Y	Labor	Lumber Mill		W	
			— Isabella	wife			F	B	51	M		N N	GA	GA	GA	GA	GA	Y	none	none			
	1012	305	308	FELTNER, John	Head	R	M	B	27	W		Y Y	FL	FL	FL	FL	FL	Y	driver	dray		W	
			— Marie	wife			F	B	22	S		Y Y	GA	GA	GA	GA	GA	Y	none	none			
			— Jerushia	daughter			F	B	19 1/2	S		-	FL?	FL	GA	GA	GA	Y	none	none			
		LITTLES, Laura	mother in law			F	B	56	M		N N	GA	GA	GA	GA	GA	Y	none	none				
		LITTLES, Fred	Father in law			M	B	39	M		Y Y	GA	GA	GA	GA	GA	Y	Minister	Baptist Ch		S		
1014	306	309	CRAWFORD, Arthur	Head	R	M	B	29	M		Y Y	FL	FL	FL	FL	FL	Y	Breakman	R.R. A C L		W		
		— Delfinia	wife			F	B	25	M		Y Y	FL	FL	FL	FL	FL	Y	none	none				
		— Frank S.	Son			M	B	3 1/2	S		-	FL	FL	FL	FL	FL	Y	none	none				
1016	307	310	CAVE, Robbie	Head		M	B	26	M		N N	SC	SC	SC	SC	SC	Y	Labor	Lumber M		W		
		— Bertha	wife			F	B	25	M		Y Y	TN	TN	TN	TN	TN	Y	none	none				
1018	308	311	JOHNSON, Alice	Head	R	F	B	59	W		N N	FL	FL	FL	FL	FL	Y	Laundress	Pvt Home		W		
1020	309	312	BERRING, David	Head	R	M	B	26	M		Y Y	FL	FL	FL	FL	FL	Y	driver	teamster		W		
		— Clara	wife			F	B	20	M		Y Y	FL	FL	FL	FL	FL	Y	none	none				
		— Roselle	daughter			F	B	4	S		-	FL	FL	FL	FL	FL	-	none	none				

LOCATION.	NAME.	RELATION	HOME	PERSONAL				CITIZENSHIP	EDUCATION	NATIVITY & MOTHER TONGUE						OCCUPATION			
				Sex	Race	Age last birthday	Marital Status			Yr. Imm.	Yr. Nat.	Yr. Nat.	Yr. Nat.	Language	Language	Language	Language	Language	Language
	— David — William MAYES, Mamie	brother lodger		M B 28 1/2 S M B 19 S F B 15 S						FL FL FL	FL FL FL	FL FL FL	Y Y Y	none teamster none		wagon	W		
1013 310 313	MCFADDEN, Josephine	Head	R	F B 47 W					NN FL	FL FL	FL FL	FL FL	Y Y	Cook	Pvt Home	W			
505 311 314	THOMAS, Ben — Hattie	Head wife		M B 49 M F B 54 M					NN NC	SC SC	SC SC	SC SC	Y Y	Labor	Lumber Camp	W			
507 312 315	GILMORE, William	Head	R	M B 75 M					NN NC	W.IN W.IN	ENG ENG	W.IN W.IN	Y	Labor	Sewing	W			
509 313 316	RICHARDSON, Mingo	Head	R	M B 72 W			1890 Na	??	NN TN	FL TN	FL TN	FL TN	Y	Labor	Sewing	W			
1023 314 317	JOHNSON, George	Head	O F	M B 60 M					Y Y	FL FL	FL FL	FL FL	Y	none					
1021 315 318	BROWN, Willie GREEN, Permon	Head lodger	O ?	M B 40 S M B 42 W					Y Y	FL FL	FL FL	FL FL	Y Y	Labor teamster	Concrete dray	W OA			
1019 316 319	RILES, Amanda	Head	R	F B 57 W					Y Y	GA GA	GA GA	GA GA	Y	Laundress	Pvt Home	W			
524 317 320	HUNTER, Robert D. — Jane — Raymon	Head wife grand Son	O F	M B 64 M F B 66 M F B 16 S					Y Y Y Y Y Y	SC SC SC SC FL SC	SC SC SC SC SC SC	SC SC SC SC SC SC	Y Y Y Y Y	Labor none Labor	Saw Mill Saw Mill	W W			
516 318 321	THOMAS, Samuel — Alma J.	Head wife	R	F B 33 M F B 23 M					Y Y Y Y	SC FL	SC FL	SC FL	Y Y	Labor none	Fish Market	W			
512 319 322	RIVERS, Joe — Bessie PERRY, Mattie	Head wife lodger	R	M B 30 M F B 28 M M B 28 M					Y Y Y Y N N	SC SC SC SC GA GA	SC SC SC SC GA GA	SC SC SC SC GA GA	Y Y Y Y Y	Labor none none	Tie Camp	W			
504 320 323	SMITH, Mathew G.	Head	R	F B 54 W					N N	VA VA	VA VA	VA VA	Y	Labor	Wood Yard	W			
1020 321 324	HUNTER, Curtis Sr — Martha — Curtis Jr. DOUGLASS, Ben	Head wife Son lodger	O F	M B 42 M F B 41 M M B 21 S M B 20 S					Y Y Y Y N Y Y Y Y Y	SC FL FL SC FL SC FL FL	SC FL FL SC FL SC FL FL	SC FL FL SC FL SC FL FL	Y Y Y Y Y Y Y	Labor none Black Smith Student	Ship Yard none	W W			
605 322 325	COOPER, [Not Given] STEPHENS, Sallie	Head wife	Un	M B Un W F B Un W					Y Y Y Y	US US	US US	US US	Y Y	teamster None	dray	W			
613 323 326	[Not Given], Frank STEPHENS, Andrew	Head lodger	-	M B Un S F B 27 S					Y Y Y Y	US FL	US FL	US FL	Y Y	Labor					
623 324 327	GRICE, Isaac — Emma — Naoma	Head wife daughter	O F	M B Un M F B Un M F B 16 S					Y Y Y Y Y Y Y	FL FL FL FL FL FL	FL FL FL FL FL FL	FL FL FL FL FL FL	Y Y Y Y Y	Painter Labor	House	W			
1020 325 328	HUNTER, Dan — Luella — Raymon — Charlie — Alice — Vivian — Robert	Head wife son Son daughter daughter Son	O F	M B 38 M F B 34 M M B 15 S M B 13 S F B 10 S F B 10 S M B 12 1/2 S					Y Y Y Y Y Y Y Y Y Y Y Y Y Y Y	SC FL FL FL FL SC FL SC FL SC FL SC	SC FL FL FL SC FL SC FL SC FL SC FL	SC FL FL FL FL FL FL FL FL FL FL FL	Y Y Y Y Y Y Y Y Y Y Y Y Y	Labor Laundress none none none none none	City Water W. Pvt Home	W			
612 326 329	REESE, Charlie — Louise REID, Ben REID, Daniel	Head wife Father in law bro in law	O F	M B 42 M F B 38 M M B 69 W M B 28 S					Y Y Y Y Y Y Y Y	SC SC SC SC SC SC SC SC	SC SC SC SC SC SC SC SC	SC SC SC SC SC SC SC SC	Y Y Y Y Y Y Y	Labor none Labor Labor	Saw Mill Saw M Saw M	W W W			
608 327 330	MIXON, Broadus — Hannah — Willie M. — Annie M.	Head wife daughter daughter	O F	M Mu 46 M F B 40 M F B 12 S F B 12 S					Y Y Y Y Y Y Y Y Y Y	SC SC SC SC FL SC FL SC	SC SC SC SC SC SC SC SC	SC SC SC SC SC SC SC SC	Y Y Y Y Y Y Y	Labor none none none	Saw Mill none	W			
602 328 331	BANKS, Jasper — Nellie — Samuel	Head wife Son	R	M B 44 M F B 30 M M B 13 S					Y Y Y Y Y Y Y	NC NC NC NC SC NC	NC NC NC NC NC NC	NC NC NC NC NC NC	Y Y Y Y Y	Plumber Laundress	Tin Shop Pvt Home	W W			

FOURTEENTH CENSUS OF THE UNITED STATES: 1920—POPULATION

LOCATION.			NAME.	RELATION.	HOME	PERSONAL				CITIZEN-EDUCA			NATIVITY & MOTHER TONGUE					OCCUPATION											
Dwelling	Family				Own/Rent	Mortgage/Free	Sex	Race	Age last birthday	Marital Status	Yr. Immr.	Natrl. Alien	Yr. Natl.	Att. Sch.	Read	Write	Birth Place Person	Language	Birth Place Father	Language	Birth Place Mother	Language	Male to 15	Speaks English	Trade, Prof., or Work	Industry, business, or establish-ment	Employer Salary/Wage	# Farm Schedule	
Eagle St.	1019	329	332	LANE, William	Head	O F	M B	57	M						NN	GA	GA	GA	Y	Labor	Yard Man	W							
				— Lela	wife		F B	45	M						YY	SC	SC	SC	Y	none									
				— Gussie	Son		M B	17	S						NY	FL	GA	SC	Y	Labor	Saw Mill	W							
Eagle St.	1000	330	333	WHITTAKER, Ed	Head	R	M W	47	M						YY	GA	GA	GA	Y	Labor	Saw Mill	W							
				— Phennia	wife		F W	43	M						YY	GA	GA	GA	Y	none									
				— Carrie B	daughter		F W	16	S						YYY	GA	GA	GA	Y	Student									
			— Edward	Son		M W	15	S						YYY	GA	GA	GA	Y	Student										
N 11th St.	801	331	334	DEW, John	Head	R	M B	40	M						YY	GA	GA	GA	Y	Labor	Turpentine Camp	W							
				— Sarah	wife		F B	23	M						YY	SC	SC	SC	Y	none									
				— Jerome	Son		M B	4 ⁶ / ₁₂	S						-	FL	GA	SC	Y	none									
				— Martine	daughter		M B	2 ⁶ / ₁₂	S						-	FL	GA	SC	Y	none									
				— Humion	Son		M B	7 ₁₂	S						-	FL	GA	SC	Y	none									
	809	332	335	SMITH, Robert	Head	R	M B	42	M						YY	FL	FL	FL	Y	Tie Camp	Labor	W							
				— Della	wife		F B	22	M						YY	FL	FL	FL	Y	none									
				— Robert	Son		M B	3 ₁₂	S						-	FL	FL	FL	Y	none									
				BELL, Riley	bro in law		M B	33	M						NN	FL	FL	FL	Y	Labor	Saw Mill	W							
				BELL, Rebecca	sis in law		F B	26	M						YY	FL	FL	FL	Y	none									
			BELL, Henry L	nephew		M B	6 ₁₂	S						-	FL	FL	FL	Y	none										
			BELL, Robert	nephew		M B	5	S						-	FL	FL	FL	Y	none										
			BELL, Tammie L.	niece		F B	3 ⁴ / ₁₂	S						-	FL	FL	FL	Y	none										
			THOMAS, Lea	mother in law		F B	48	W						NN	FL	FL	FL	Y	none										
	815	333	336	SUMMERS, Fred	Head	R	M B	35	S						NN	FL	FL	FL	Y	Labor	Saw Mill	W							
				LOGAN, Emma	sister		F B	22	W						NN	FL	FL	FL	Y	none									
				LOGAN, Wallie	nephew		M B	4 ₁₂	S						-	FL	FL	FL	Y	none									
Washington	1020	334	337	SMALL, Henry	Head	Un	M B	28	M						NN	SC	SC	SC	Y	Labor	Ice Plant	W							
				— Anna B	wife		F B	29	M						NN	GA	GA	GA	Y	Laundress	Pvt Home	W							
				BOWMAN, Johnnie	lodger		M B	28	M						YY	VA	VA	VA	Y	Mechanic	Garage	W							
			BOWMAN, Ophelia	lodger		F B	28	M						YY	LA	LA	LA	Y	none										
N 10th St.	308	335	338	STEENE, Dan Sr.	Head	O F	M B	38 ⁷ / ₁₂	M						YY	FL	FL	FL	Y	Labor	Saw Mill	W							
				— Eliza	wife		F B	32	M						YY	FL	FL	FL	Y	none									
				— Geneva	daughter		F B	11	S						YYY	FL	FL	FL	Y	none									
				— Julia	Daughter		F B	9	S						YYY	FL	FL	FL	Y	none									
				— Alberta M	Daughter		F B	8	S						YYY	FL	FL	FL	Y	none									
			— Dan Jr.	Son		M B	6	S						YYY	FL	FL	FL	Y	none										
Washington St.	1000	336	339	GREEN, Walter	Head	O F	M B	48	M						YY	GA	GA	GA	Y	Driver	Dray	W							
				— Pearl	wife		F B	24	M						YY	FL	FL	SC	Y	Cook	Pvt Home	W							
				— Hattie B	daughter		F B	19	S						NY	FL	GA	FL	Y	none									
				— Duvall	Son		M B	17	S						YYY	FL	GA	FL	Y	none									
				— Gilliard	Son		M B	15	S						YYY	FL	GA	FL	Y	none									
				— Marie	daughter		F B	10	S						YYY	FL	GA	FL	Y	none									
	1008	337	340	ELERBIE, Hariet	Head	O F	F B	55	W						YY	SC	SC	SC	Y	Cook	Pvt Home	W							
				KILPATRICK, Arthur	son in law		M B	41	M						YY	FL	SC	SC	Y	Labor	teamster	W							
				KILPATRICK, Lottie	daughter		F B	31	M						YY	FL	SC	SC	Y	none									
	1018	338	341	HARRIS, Mariah	Head	O F	F B	85	W						NN	SC	SC	SC	Y	none									
			HUNTER, Pink	Son		M B	39	M						NN	SC	SC	SC	Y	Labor	Saw Mill	W								
			GIBSON, Simp	lodger		M B	35	S						NN	SC	SC	SC	Y	Labor	Saw Mill	W								
1020	339	342	JACKSON, Peter	Head	O F	M B	52	M						YY	SC	SC	SC	Y	Labor	Saw Mill	W								
			— Lethea	wife		F B	40	M						YY	SC	SC	SC	Y	none	Lumber M	W								
			— James	Son		M B	22	S						YY	SC	SC	SC	Y	Labor	Saw Mill	W								
			— Willie	Son		M B	19	S						NY	SC	SC	SC	Y	Labor	Saw Mill	W								

FOURTEENTH CENSUS OF THE UNITED STATES: 1920—POPULATION

Florida Putnam County Precinct 24 Incorporated Place City of Palatka Ward 6th Supervisor's District 44 Page 238
 Enumerated on the 12th day of Jan. 1920 George F. Ellison, Enumerator Enumeration District 153 Sheet 25A

LOCATION.	Dwelling	Family	NAME.	RELATION	HOME		PERSONAL				CITIZENSHIP			EDUCATION			NATIVITY & MOTHER TONGUE						OCCUPATION			
					Own	Rent	Sex	Race	Age last birthday	Marital	Yr. Imm.	Nat.	Yr. Nat.	Att. Sch.	Read	Write	Birth Place	Language	Birth Place	Language	Birth Place	Language	Can Speak English	Trade, Profes-Work	Industry, business, or establish-ment	Employer Salary/Wage
Washington	905	340	343	— Charlie	Son			M	B	17	S			Y	Y	Y	FL		SC		SC	Y	None			
				SNEED, Lee	Head	R		M	B	43	M			Y	Y		GA		GA		GA	Y	Labor	Freight House	W	
				— Seennie [or Sunnie]	wife			F	B	23	M			N	N		FL		FL		FL	Y	None			
Washington	907	341	344	HOLDEN, Collie H.	Head	O F		M	B	56	M			Y	Y		SC		SC		SC	Y	Labor	Saw Mill	W	
				— Ida	wife			F	B	50	M			Y	Y		SC		SC		SC	Y	None			
				— Delaeta	daughter			F	B	19	S			N	Y	Y	FL		SC		SC	Y	None			
N 10th St.	909	342	345	FORD, Minnie	Head	Un		F	B	26	W			Y	Y		FL		FL		FL	Y	Cook	Pvt Home	W	
				WILSON, Elenor L.	daughter			F	B	6	S			-	-		FL		FL		FL	Y	None			
				MARTIN, Alfreda	daughter			F	B	24 1/2	S			-	-		FL		FL		FL	Y	None			
				MARTIN, Louis	Son			M	B	6 1/2	S			-	-		FL		FL		FL	Y	None			
				GRAHAM, Julius	Son			M	B	9	S			Y	Y	Y	FL		FL		FL	Y	None			
N 11th St.	820	343	346	DANZLER, Lucian	Head	O F		M	B	46	M			Y	Y		FL		FL		FL	Y	Labor	Saw Mill	W	
	820	344	347	— Mary	wife			F	B	41	M			Y	Y		FL		FL		FL	Y	None			
				— Rosco	Son			M	B	20	S			N	Y	Y	FL		FL		FL	Y	Labor	Hotel Waiter	W	
				— Leonard [or Deonard]	Son			M	B	18	S			Y	Y	Y	FL		FL		FL	Y	Labor	Hotel Waiter	W	
				— Robert	Son			M	B	15	S			Y	Y	Y	FL		FL		FL	Y	None			
				— Geneve	Daughter			F	B	10	S			Y	Y	Y	FL		FL		FL	Y	None			
				— Walter R.	Son			M	B	8	S			Y	Y	Y	FL		FL		FL	Y	None			
				MOOREHEAD, Arthur	Head	R		M	B	24	M			Y	Y		GA		GA		GA	Y	Labor	Saw Mill	W	
				— Carrie	wife			F	B	22	M			Y	Y		GA		GA		GA	Y	Cook	Pvt Home	W	
	816	345	348	WILSON, Herbert	Head	R		M	B	23	M			Y	Y		FL		FL		FL	Y	Labor	Saw Mill	W	
				— Ella	wife			F	B	21	M			Y	Y		FL		FL		FL	Y	Laundress	Pvt Home	W	
				— Essie M	daughter			F	B	23 1/2	S			Y	Y		FL		FL		FL	Y	None			
	814	346	349	SMITH, Henry R.	Head	R		M	B	24	M			Y	Y		FL		FL		FL	Y	Labor	Ice Plant	W	
				— Shelly	wife			F	B	21	M			Y	Y		FL		FL		FL	Y	None			
	810	347	350	WILLIAMS, Sam	Head	R		M	B	39	M			Y	Y		SC		SC		SC	Y	Labor	Saw Mill	W	
			— Carrie	wife			F	B	27	M			Y	Y		SC		SC		SC	Y	Laundress	Pvt Home	W		
			— Clander	daughter			F	B	12	S			Y	Y	Y	SC		SC		SC	Y	None				
			— Luvinia	Daughter			F	B	9	S			Y	Y	Y	SC		SC		SC	Y	None				
			— Eugene	Son			M	B	14	S			Y	Y	Y	SC		SC		SC	Y	None				
			— Warren	Son			M	B	11	S			Y	Y	Y	SC		SC		SC	Y	None				
Eagle St.	806	348	351	MARTIN, Nicia A	Head	R		F	B	45	W			N	N		FL		FL		FL	Y	Laundress	Pvt Home	W	
				ALEXANDER, Alek	Son			M	B	13	S			Y	Y	Y	FL		FL		FL	Y	None			
	1105	349	352	RICHARDS, Hurcles Sr	Head	O F		M	B	60	M			Y	Y		GA		GA		GA	Y	Carpenter	Ship Yard	W	
				— Fannie	daughter			F	B	28	S			Y	Y		FL		FL		FL	Y	Hair Dresser	Own Shop	OA	
				— Jannie	daughter			F	B	26	S			Y	Y		FL		GA		FL	Y	Hair Dresser	Own Shop	OA	
				— Abraham	Son			M	B	24 1/2	S			-	-		FL		GA		FL	Y	None			
				— Hurcles Jr.	Son			M	B	22	S			Y	Y	Y	FL		FL		FL	Y	Student			
			— Matilda	wife			F	B	49	M			Y	Y		FL		GA		FL	Y	None				
N 12	1107	350	353	RICHARDS, Abraham	Head	R		M	B	27	M			Y	Y		FL		GA		FL	Y	Carpenter	House	W	
				— Bessie	wife			F	B	23	M			Y	Y		FL		FL		FL	Y	None			
Washington	812	351	354	GAINES, Peter	Head	R		M	B	60	M			N	N		FL		FL		FL	Y	Labor	Saw Mill	W	
				— Mary	wife			F	B	55	M			N	N		FL		FL		FL	Y	None			
	815	352	355	ASH, Seeley	Head	R		F	B	74	W			N	N		FL		FL		FL	Y	Cook	Pvt Home	W	
	1112	353	356	SHAW, Joe	Head	R		M	B	26	M			N	N		GA		GA		GA	Y	Labor	Hotel yd	W	
			— Gertrude	wife			F	B	46	M			Y	Y		GA		GA		GA	Y	None				
			— Josephine	daughter			M	B	16 1/2	S			-	-		FL		GA		GA	Y	None				
1114	354	357	MERRICKS, Epstine	Head	O F		M	B	27	M			Y	Y		GA		GA		GA	Y	Labor	Saw Mill	W		

FOURTEENTH CENSUS OF THE UNITED STATES: 1920—POPULATION

LOCATION.			NAME.	RELATION.	HOME	PERSONAL				CITIZEN-EDUCA			NATIVITY & MOTHER TONGUE						OCCUPATION					
Dwelling	Family				Own/Rent	Mortgage/Free	DESCRIPTION.				Yr. Imm.	Ship Natr./Alien Yr.Natr.	All.Sch. Read Write	Birth Place Person	Language	Birth Place Father	Language	Birth Place Mother	Language	Able to English	Trade, Prof., or Work	Industry, business, or establishment	Employer Salary Wage	# Farm Schedule
							Sex	Race	Age last birthday	Marital Status														
			— Laura	wife			F	B	20	S			Y	Y	FL	FL	FL	FL	Y	none				
			KIRKLAN, Herbert	brot in law			M	B	6	S			Y	Y	FL	FL	FL	FL	Y	none				
			KIRKLAN, Horace	brot in law			M	B	12	S		Y	Y	Y	FL	FL	FL	FL	Y	none				
			KIRKLAN, Mose	brot in law			M	B	29	M			Y	Y	FL	FL	FL	FL	Y	Labor	Hotel W	W		
			KIRKLAN, Ansia	sis in law			F	B	16	M		N	Y	Y	FL	FL	FL	FL	Y	Labor	Saw Mill	W		
			BYRD, Marion	sis in law			F	B	24	M			Y	Y	FL	FL	FL	FL	Y	none				
			MUNGEN, Leila	sis in law			F	B	30	M			Y	Y	FL	FL	FL	FL	Y	none				
			KIRKLAN, Fannie	mother in law			F	B	46	W			Y	Y	FL	FL	FL	FL	Y	none				
1000	340	343	RYLES, Clarence	Head	R		M	B	27	S			N	N	FL	FL	FL	FL	Y	Chauffeur	Pvt Fam	W		
310	341	344	PELHAM, Fannie	Head	R		F	B	39	M			Y	Y	FL	FL	FL	FL	Y	none				
			— James	Son			M	B	16	S			Y	Y	FL	FL	FL	FL	Y	Labor	Saw Mill	W		
	1110	342	345	TUTSON, Mary	Head	R	F	B	40	W			Y	Y	FL	FL	FL	FL	Y	none				
			— Eddie	Son			M	B	17	S		N	Y	Y	FL	FL	FL	FL	Y	Labor	Saw Mill	W		
			OWENS, Willie	lodger			M	B	29	S			Y	Y	FL	FL	FL	FL	Y	Labor	Saw Mill	W		
	1118	343	346	GOODWIN, Sam	Head	R	M	B	30	M			Y	Y	FL	FL	FL	FL	Y	Driver	Auto Buss	W		
			— Susie	wife			F	B	28	M			Y	Y	FL	FL	FL	FL	Y	none				
	324	344	347	MILLER, Annie	Head	R	F	B	22	M			Y	Y	FL	FL	FL	FL	Y	Inn Keeper	Boarding H	OA		
			— Lucile	daughter			F	B	2 1/2	S			-	-	FL	FL	FL	FL	Y	none				
			DUKES, Susie	mother			F	B	45	W			N	N	FL	FL	FL	FL	Y	none				
			MOON, Lennon	lodger			M	B	20	S			Y	Y	FL	FL	FL	FL	Y	Labor	Saw Mill	W		
			GILLYARD, Lilie	lodger			F	B	19	S			Y	Y	FL	FL	FL	FL	Y	none				
			— Verdell	daughter			F	B	9 1/2	S			-	-	FL	FL	FL	FL	Y	none				
X	345	348	CARTER, James	Head	R		M	B	53	M			N	N	NC	NC	NC	NC	Y	Labor	Turpentine Still	W		
			— Susie	wife			F	B	48	M			N	N	GA	GA	GA	GA	Y	none				
			WILLIAMS, Albert	step Son			M	B	23	S			Y	Y	GA	GA	GA	GA	Y	Brakeman	A.C.L.R.R.	W		
			WILLIAMS, Rosa	lodger			F	B	25	S			Y	Y	FL	FL	FL	FL	Y	none				
			DIXON, Alice	lodger			F	B	23	M			Y	Y	FL	FL	FL	FL	Y	none				
			DIXON, Henry	lodger			M	B	26	M			Y	Y	FL	FL	FL	FL	Y	Labor	Tie Camp	W		
	314	346	349	FORT, John W.	Head	O M	M	B	48	M			Y	Y	GA	GA	GA	GA	Y	Labor	Fisher	W		
			— Annie	wife			F	B	39	M			Y	Y	GA	GA	GA	GA	Y	none				
			— Henry	Son			M	B	24	S			Y	Y	GA	GA	GA	GA	Y	none				
			— Laura	Daughter			F	B	21	S			Y	Y	GA	GA	GA	GA	Y	none				
			— Nora Lee	Daughter			F	B	17	S			Y	Y	GA	GA	GA	GA	Y	none				
			— Marguretta	Daughter			-	B	6	S			Y	Y	GA	GA	GA	GA	Y	none				
			THOMAS, William	son in law			M	B	30	M			Y	Y	GA	GA	GA	GA	Y	teamster	Oil Wagon	W		
	310	347	350	BALDWIN, Amanda	Head	Un	F	B	45	W			Y	Y	FL	FL	FL	FL	Y	none				
			WILSON, Catharine	niece			F	B	9	S			-	-	FL	FL	FL	FL	Y	none				
	302	348	351	OLA BROWN, Ola	Head	O F	F	B	31	W			Y	Y	FL	FL	FL	FL	Y	Laundress	Pvt Home	W		
			— Richard	Son			M	B	10	S			Y	Y	FL	FL	FL	FL	Y	none				
			— Vivian	Son			M	B	8	S			-	-	FL	FL	FL	FL	Y	none				
			— Corneil	Son			M	B	6	S			-	-	FL	FL	FL	FL	Y	none				
			SCARBOROUGH, Ben	Brother			M	B	38	M			-	-	FL	FL	FL	FL	Y	none				
			SCARBOROUGH, Mamie	Sis in law			F	B	25	M			-	-	FL	FL	FL	FL	Y	Cook	Restaurant	W		
			FIELDS, Josephine	niece			F	B	2	S			Y	Y	FL	FL	FL	FL	Y	none				
	1109	349	352	SHERMAN, William S.	Head	R	M	B	50	M			Y	Y	GA	GA	GA	GA	Y	Labor	Saw Mill	W		
			— Annie	wife			F	B	48	M			N	N	GA	GA	GA	GA	Y	none				
	1110	350	353	WILLIAMS, George	Head	R	M	B	35	M			N	N	FL	FL	FL	FL	Y	Shoe Maker	Shoe Shop	W		
			— Sarah	wife			F	B	28	M			Y	Y	FL	FL	FL	FL	Y	none				
	1114	351	354	BROWN, Hattie	Head	O F	F	B	41	M			N	N	FL	FL	FL	FL	Y	none				
			JOHNSON, Emmerson	lodger			M	B	54	W			N	N	FL	FL	FL	FL	Y	Labor	Saw Mill	W		

LOCATION.			NAME.	RELATION	HOME	PERSONAL				CITIZEN-	EDUCATION			NATIVITY & MOTHER TONGUE					OCCUPATION											
Dwelling	Family				Own/Rent	Mortgage/Free	Sex	Race	Age last birthday	Marital Status	Yr. Immr.	Natur/Alien	Yr. Natu.	All. Sch	Read	Write	Birth Place	Person	Language	Birth Place	Father	Language	Birth Place	Mother	Language	Age to Speak English	Trade, Profes- or Work	Industry, business, or establish- ment	Employer Salary/ Wage	# Farm Schedule
			RODGERS, Hattie	daughter			F	B	21	W				Y	Y		FL		FL		FL		FL		FL	Y	none			
			— Walter	Son			M	B	19	S				N	Y	Y	FL		FL		FL		FL		FL	Y	Labor	Saw Mill	W	
			— Anna	daughter			F	B	16	S				N	Y	Y	FL		FL		FL		FL		FL	Y	none			
			RODGERS, Florene	granddau			F	B	5	S				-			FL		FL		FL		FL		FL	Y	none			
1116	352	355	TUCKER, Pleasant	Head	O	F	F	B	28	D		(or S)		Y	Y		FL		FL		FL		FL		FL	Y	none			
			— Carrie	Sister			F	B	20	S				Y	Y		FL		FL		FL		FL		FL	Y	none			
			— Hellen	niece			F	B	13/12	S				-			FL		FL		FL		FL		FL	Y	none			
	353	356	MILLER, Annie	lodger			F	B	18	M				N	N		FL		FL		FL		FL		FL	Y	none			
	353	356	PERRY, Mariah	lodger			F	B	19	S				Y	Y		FL		FL		FL		FL		FL	Y	none			
	??	354	KNIGHT, Jas.	Head	R		M	B	35	M				Y	Y		FL		FL		FL		FL		FL	Y	Labor	Saw Mill	W	
	??	354	HOWARD, John H	Head	R		M	B	40	M				Y	Y		FL		FL		FL		FL		FL	Y	Labor	Saw Mill	W	
1120	355	358	BROWN, William	Head	O	F	M	B	45	M				Y	Y		FL		FL		FL		FL		FL	Y	Labor	Wood Peddler	OA	
			— Henretta	wife			F	B	43	M				Y	Y		FL		FL		FL		FL		FL	Y	Carpenter	House	W	
			CROWELL, Charlie	Step Son			M	B	14	S				Y	Y	Y	FL		FL		FL		FL		FL	Y	none			
N. 12th St.	407	356	MATTOX, Ed	Head	R		M	B	32	M				Y	Y		FL		FL		FL		FL		FL	Y	Labor	Saw Mill	W	
			— Rosa L.	wife			F	B	43	M				Y	Y		SC		SC		SC		SC		SC	Y	none			
			— Clarence	Son			M	B	6	S				Y	Y		FL		FL		SC		SC		SC	Y	none			
			— Willie	Son			M	B	2	S				-			FL		FL		SC		SC		SC	Y	none			
			— Marie	daughter			F	B	7	S				Y	Y		FL		FL		SC		SC		SC	Y	none			
			— Randolph	Son			M	B	1	S				-			FL		FL		SC		SC		SC	Y	none			
			LOUIS, Julia	Step Dau			F	B	14	S				Y	Y	Y	SC		SC		SC		SC		SC	Y	none			
			LOUIS, James	Step Son			M	B	19	S				Y	Y	Y	SC		SC		SC		SC		SC	Y	none			
409	357	360	CHARLES, Ola	Head	R		F	B	27	M				Y	Y		FL		FL		FL		FL		FL	Y	Cook	Pvt Home	W	
			WILLIAMS, Ginna [Einora]	Sister			F	B	19	S				N	N		FL		FL		FL		FL		FL	Y	none			
			WOODBERRY, Fred	Brother			M	B	23	S				N	N		FL		FL		FL		FL		FL	Y	Labor	Log Camp	W	
411	358	361	KITTLES, Hattie	Head	R		M	B	38	M				N	N		FL		FL		FL		FL		FL	Y	Cook	Pvt Home	W	
413	359	362	JOHNSON, George	Head	R		M	B	28	M				Y	Y		FL		FL		FL		FL		FL	Y	Labor	Car Cleaner	W	
			— Mattie	Daughter			F	B	??	M				Y	Y	Y	FL		FL		FL		FL		FL	Y	none			
			— Irine	Daughter			F	B	10	S				Y	Y	Y	FL		FL		FL		FL		FL	Y	none			
			— Carrie	Daughter			F	B	8	S				Y	Y	Y	FL		FL		FL		FL		FL	Y	none			
			— Lonnie	Son			M	B	6	S				Y	Y	Y	FL		FL		FL		FL		FL	Y	none			
			— Walter	Son			M	B	3	S				-			FL		FL		FL		FL		FL	Y	none			
			— Mattie	wife			F	B	27	M				Y	Y		FL		FL		FL		FL		FL	Y	Cook	Pvt Home	W	
Bronson St.	414	360	BROWN, Robert	Head	R		M	B	50	M				Y	Y		FL		FL		FL		FL		FL	Y	Labor	Turpentine	W	
			— Ada	wife			F	B	40	M				Y	Y		FL		FL		FL		FL		FL	Y	none			
			— Doctor	Son			M	B	9	S				Y	Y	Y	FL		FL		FL		FL		FL	Y	none			
			— Louis	Son			M	B	24	S				N	N		FL		FL		FL		FL		FL	Y	Saw Mill	Lumber	W	
415	361	364	GREY, Richard	Head	R		M	B	50	W				N	N		FL		FL		FL		FL		FL	Y	labor	Saw Mill	W	
410	362	365	BENBOW, Sallie	Head	O	F	F	B	45	W				Y	Y		FL		FL		FL		FL		FL	Y	Cook	Pvt Home	W	
			FINLEY, Gus	lodger			M	B	51	W				N	Y		FL		FL		FL		FL		FL	Y	Labor	Saw Mill	W	
Dunham St.	1121	363	MATTHEWS, Maggie	Head	R		F	B	42	W				N	N		SC		FL		FL		FL		FL	Y	Laundress	Pvt Home	W	
			— Joseph	Son			M	B	25	S				Y	Y		GA		FL		GA		GA		GA	Y	Labor	Saw Mill	W	
			— Cora	Daughter			F	B	17	S				N	Y	Y	FL		FL		FL		FL		FL	Y	none			
			— Mary E	Daughter			F	B	15	S				Y	Y	Y	FL		FL		FL		FL		FL	Y	none			
			— Hattie	Daughter			F	B	12	S				Y	Y	Y	FL		FL		FL		FL		FL	Y	none			
			— Sammie	Son			M	B	11	S				Y	Y	Y	FL		FL		FL		FL		FL	Y	none			
			— Earl	Son			M	B	7	S				Y	Y	Y	FL		FL		FL		FL		FL	Y	none			
			— James	Son			M	B	6	S				-			FL		FL		FL		FL		FL	Y	none			
			HENDERSON, John	lodger			M	B	46	M				Y	Y		SC		SC		SC		SC		SC	Y	Labor	Saw Mill	W	
??	364	367	MOON, Steve	Head	R		M	B	35	M				N	N		FL		FL		FL		FL		FL	Y	Labor	Saw Mill	W	

FOURTEENTH CENSUS OF THE UNITED STATES: 1920—POPULATION

LOCATION.			NAME.	RELATION.	HOME	PERSONAL				CITIZEN-	EDUCA-	NATIVITY & MOTHER TONGUE					OCCUPATION									
Dwelling	Family				Own/Rent	Mortgage/Free	Sex	Race	Age last birthday	Marital Status	Yr. Inm. Nat. / Natur. Alien	Yr. Nat.	All. Sch. Read Write	Birth Place Person	Language	Birth Place Father	Language	Birth Place Mother	Language	Able to Speak English	Trade, Prof., or Occupation	Industry, business, or establishment	Employer Salary/Wage	# Farm	Schedule	
			— Louise WILLIAMS, Julius WILLIAMS, Rachel	wife Step Son Step dau			F B	B 3 M			(sic)		Y Y Y Y Y Y Y Y	SC SC SC		SC SC SC		SC SC SC		Y Y Y	none none none					
508	265	268	MCLEOD, George — Addie	Head wife	O F		M B	Un M					Y Y Y Y	NS NS		US US		US US		- -	- -					
510	266	269	HAMILTON, Wade — Lucile — Theron — Sammie	Head wife Son Son	O F		M B	38 M 27 M 6 S 5 S					Y Y - - -	FL FL FL FL		FL FL FL FL		FL FL FL FL		Y Y Y Y	Labor none none none	Saw Mill		W		
604	267	270	PIERCE, James — Mamie — Alex — John — James	Head wife Son Son Son	O M		M B	35 M 30 M 18 S 15 S 12 S				Y Y Y Y Y Y Y Y Y Y Y Y Y	GA GA GA GA GA		GA GA GA GA GA		GA GA GA GA GA		Y Y Y Y Y	Labor Cook none none none	Cooling Sta Pvt Home		W W			
610	268	271	SPARROW, David	Head	O M		M B	35 M					Y Y	FL		FL		FL		Y	Carpenter	Ship yard		W		
318	269	272	PRINCE, Howard — Rosa — Pinkie — Flora — Zeta	Head wife Daughter Daughter Daughter	O F		M B	55 M 46 M 17 S 15 S 13 S				Y Y Y Y Y Y Y Y Y Y Y Y Y	FL FL FL FL FL		SC VA FL FL FL		SC VA FL FL FL		Y Y Y Y Y	Merchant none none none none	Wood yard		W			
1	270	273	STEPHENS, Corene JACKSON, Florence	Head lodger	R		F B	40 M 23 S					Y Y N N	GA FL		GA FL		GA FL		Y Y	Laundress Cook	Pvt Home Pvt Home		W W		
2	271	274	VAREEN, Dora Sam — Dora — Delorias — Thelma LOYAL, Dilsia LOYAL, Etta M LOYAL, Martha	Head wife Daughter Daughter Moth in law Sis in law Sis in law	R		M B	30 M 28 M 5 S 4 1/2 S 53 W 19 S 14 S					Y Y Y Y - - Y Y N Y Y Y Y Y	FL FL FL FL SC FL FL		FL SC SC SC SC SC SC		FL SC SC SC SC SC SC		Y Y Y Y Y Y Y	Labor Laundress none none none Nurse none	Hotel Help Pvt Home at Home Pvt Home		W W W W		
3	272	275	HENRY, Anna MITCHELL, Fronnie — Leessie — Anetta — Rubie	Head mother Son Daughter Daughter	R		F B	41 W 79 W 17 S 14 S 12 S					N N N N N Y Y Y Y Y Y Y Y	FL GA FL FL FL		GA GA FL FL FL		GA GA FL FL FL		Y Y Y Y Y	Maid none Labor none none	Hotel Saw Mill		W W		
4	273	276	DOUGLASS, Clarence — Anna — Ruth — Annie GOODWIN, Jessie	Head wife Daughter Daughter Son in law	R		M B	28 M 35 M 5 S 24 1/2 S 13 S					Y Y Y Y - - Y Y	FL FL FL FL FL		FL FL FL FL FL		FL FL FL FL FL		Y Y Y Y Y	Labor Cook none none none	Saw Mill Pvt Home		W W		
5	274	277	DOBEY, Jerry — Pansy	Head Wife	R		M B	32 M 29 M					Y Y Y Y	FL FL		FL FL		FL FL		Y Y	Labor none	Saw Mill		W		
6			SCARBOROUGH, Alice	Head	R		F B	40 W					N N	FL		FL		FL		Y	Cook	Pvt Home		W		
7			HICKS, Arnett — Estella ANDERSON, Session	Head Wife Bro in law	R		M B	21 M 17 M 25 S					Y Y Y Y Y Y	FL FL FL		FL FL FL		FL FL FL		Y Y Y	Labor none Labor	Saw Mill		W		
8	275	278	FELDER, Simon — Emma	Head Wife	R		M B	25 M 18 M					Y Y Y Y	FL FL		FL FL		FL FL		Y Y	Labor none	Crate Mill		W		
9	276	279	FRY, Lena J FORD, Louis FORD, Mary	Head Son in law daughter	O M		F B	49 W 27 M 30 M					Y Y Y Y Y Y	FL FL FL		FL FL FL		FL FL FL		Y Y Y	none Cook none	Hotel Chef		W		

FOURTEENTH CENSUS OF THE UNITED STATES: 1920—POPULATION

LOCATION.			NAME.	RELATION	HOME	PERSONAL				CITIZEN-EDUCATION			NATIVITY & MOTHER TONGUE					OCCUPATION			# Farm Schedule	
Dwelling	Family			Own/Rent	Mortgage/Free	Sex	Race	Age last birthday	Marital Status	Yr. Imm.	Ship Naat./Alien Yr. Nat.	Att. Sch. Read Write	Birth Place Person	Language	Birth Place Father	Language	Birth Place Mother	Language	Abil. to Speak English	Trade, Profession, Work		Industry, business, establishment
70	277	280	HAGLOR, Howard A — Mattie F. — Eloise A.C.	Head Wife Daughter	O M	M Mu	53 M	M				Y Y Y Y Y Y	SC GA GA	SC GA SC	SC GA GA	Y Y Y	Agent none Teacher	Insurance Co Public School	S S			
[3 blank lines]																						
Fm	279	282	DOAN, Charles C.	Head	R	M Ch	48 S					Y Y	CHI	CHI	CHI	CHINESE	CHI	CHI	Y	Farmer	Farm	Em
17	280	283	EDGTON, Will — Georgia BELL, Edmon	Head wife grand Son	R	M B	41 M	M				N N Y Y -	NC GA FL	NC GA NC	NC GA GA	Y Y Y	Labor none none	Turpentine Still	W			
			BELL, Willie BELL, Malissa	grand Son daughter		M B	3 ¹¹ / ₁₂ S 4 ¹ / ₁₂ S	S				- Y Y	FL GA	NC NC	GA GA	Y Y	none none					
12	281	284	CARTER, Sam — Hattie	Head wife	O M	M B	49 M	M				N N N N	GA GA	GA GA	GA GA	Y Y	Labor Laundress	Concret Pvt Home	W W			
12	282	285	OWENS, Elder — Isabella LOVE, Emma MOSELY, James	Head wife Sis in law Step Son	O M	M B	46 M	M				Y Y N N N N Y Y	GA FL GA FL	GA FL GA GA	GA FL GA GA	Y Y Y Y	Labor none none Labor	R.R. Shop Lumber M	W W			
10	283	286	WILSON [WILBORN], Louis — Jessie RAY, Seab	Head Wife Brother	O M	M B	54 M	M				Y Y Y Y Y Y	AL GA GA	AL GA GA	AL GA GA	Y Y Y	Labor none Labor	Machine Shop R.R. Sec.	W W			
11	284	287	MURPHY, Will — Chatty	Head wife	-	M B	35 M	M				N N Y Y	GA FL	GA FL	GA FL	Y Y	Labor none	Turpentine	W			
15	285	288	PATON, Isaac — Chander DOUGLASS, Ruth	Head wife Granddau	O M	M B	49 M	M				N N Y Y N Y Y	FL FL FL	FL FL FL	FL FL FL	Y Y Y	Labor none none	Saw Mill	W			
20	286	289	SMITH, Preston — Matilda — Earnest — Eddie — Enzie — Peal — Annie — Joseph	Head Wife Son Son Daughter Son Daughter Son	O M	M B	36 M	M				Y Y Y Y Y Y Y - - - - -	SC SC FL FL FL FL FL	FL FL FL FL FL FL FL	FL FL FL FL FL FL FL	Y Y Y Y Y Y Y	Labor Laundress none none none none none	Whole Sale House Pvt Home	W W			
18	287	290	BUTLER, Manerva — James BADGET, Frank	Head Son lodger	O F	F B	49 W	W				Y Y Y Y Y N N	KY FL FL	KY FL FL	KY FL FL	Y Y Y	Cook none Labor	Pvt Home Saw Mill	W W			
19	288	291	RIVERS, Elnora — Thelma J.	Head Daughter	O M	F B	45 W	W				Y N Y Y	GA FL	GA FL	GA FL	Y Y	Laundress none	Pvt Home	W			
20	289	292	HENDERSON, Lee — Martha JENKINS, Katie	Head Wife Lodger	O M	M B	40 M	M				Y Y Y Y N N	FL FL FL	FL FL FL	FL FL FL	Y Y Y	Labor Cook none	Saw Mill Pvt Home	W W			
21	290	293	SHACKLES, Peter	Head	O M	M B	55 M	M				N N	FL	FL	FL	Y	Labor	Turpentine Still	W			
23	291	294	MERRICKS, H.H. — Hattie WILLIAMS, Lillie M	Head Wife Step dau	O M	M B	45 M	M				Y Y Y Y Y Y Y	FL FL FL	FL FL FL	FL FL FL	Y Y Y	Labor Laundress none	Saw Mill Pvt Home	W W			
6	292	295	JONES, Ara — Isabelle — Essa M. — Willie M	Head Wife Daughter Son	O M	M B	32 M	M				N N Y Y - -	GA NC FL FL	GA NC GA GA	GA NC NC NC	Y Y Y Y	Labor none none none	Turpentine Still	W			

N 10th St.

N. 12th St.

N. 9th St.

Olive St.

Florida		FOURTEENTH CENSUS OF THE UNITED STATES: 1920—POPULATION														Putnam County		Precinct 24		Incorporated Place		City of Palatka		Ward 6th		Supervisor's District 44		Page 240	
Enumerated on the		13th		day of		Jan.		1920		George F. Ellison,		Enumerator		Enumeration District 153		Sheet 27B													
LOCATION.			NAME.			RELATION.		HOME		PERSONAL			CITIZEN-EDUCA		NATIVITY & MOTHER TONGUE				OCCUPATION										
Dwelling	Family		Own/rent	Mortgage/Free	Sex	Race	Age last birthday	Marital Status	Yr. Inm.	Ship Natr./Alien	Yr. Natr.	Att. Sch	Read	Write	Birth Place	Person	Language	Birth Place	Father	Language	Birth Place	Mother	Language	Able to Speak English	Trade, Profes-Work	Industry, business, establish-ment	Employer Salary/Wage	# Fam Schedule	
																													DESCRIPTION.
Fearnside Quirs	7	292	295										Y	Y	FL			FL			FL			Y	Labor	Saw Mill	W		
													Y	Y	FL			FL			FL			Y	Laundress	Pvt Home	W		
	8	293	296										Y	Y	FL			FL			FL			Y	Labor	Saw Mill	W		
													Y	Y	FL			FL			FL			Y	Cook	Pvt Home	W		
													N	Y	Y	FL			FL			FL			Y	none			
	9												Y	Y	SC			FL			FL			Y	-				
X													Y	Y	FL			FL			FL			Y	Driver	Team	W		
													Y	Y	FL			FL			FL			Y	none				
													Y	Y	FL			FL			FL			Y	none				
													Y	Y	FL			FL			FL			Y	none				
Olive St.	1200	294	297										N	N	GA			GA			GA			Y	none				
													Y	Y	GA			GA			GA			Y	Laundress	Pvt Home	OA		
													Y	Y	GA			GA			GA			Y	none				
													Y	Y	GA			GA			GA			Y	none				
													Y	Y	GA			GA			GA			Y	none				
	1204	296	299										Y	Y	SC			SC			SC			Y	Labor	Saw Mill	W		
													Y	Y	SC			SC			SC			Y	none				
	1206	297	300										N	N	FL			FL			FL			Y	Labor	Crate Mill	W		
														Y	Y	FL			FL			FL			Y	none			
														-	-	FL			FL			FL			Y	none			
N 13th St.	1210	298	301										N	N	GA			GA			GA			Y	Laundress	Pvt Home	W		
													-	-	FL			FL			FL			Y	none				
													Y	Y	FL			FL			FL			Y	Teacher	Public School	W		
	1214	299	302										N	N	SC			SC			SC			Y	Laundress	Pvt Home	W		
													Y	Y	FL			SC			SC			Y	Labor	Hotel Help	W		
													Y	Y	FL			SC			SC			Y	Labor	Saw Mill	W		
													Y	Y	FL			SC			SC			Y	none				
													Y	Y	FL			SC			SC			Y	none				
													Y	Y	FL			FL			FL			Y	none				
													Y	Y	FL			FL			FL			Y	none				
1211	300	303											Y	Y	FL			FL			FL			Y	Merchant	Retail Groc	OA		
													Y	Y	GA			FL			GA			Y	none				
													Y	Y	GA			FL			GA			Y	none				
													Y	Y	GA			FL			GA			Y	none				
1220	301	304											N	N	GA			GA			GA			Y	Cook	Hotel			
													N	N	GA			GA			GA			Y	none				
													N	N	FL			SC			SC			Y	none				
N 13th St.	1119	302	305										Y	Y	FL			FL			FL			Y	Labor	Saw Mill	W		
	1121	303	306										Y	Y	SC			SC			SC			Y	Labor	Saw Mill	W		
													Y	Y	FL?			FL			FL			Y	none				
													Y	Y	FL			FL			FL			Y	Cook	Hotel	W		
													Y	Y	FL			FL			FL			Y	Laundress	Pvt Home	W		
													Y	Y	FL			FL			FL			Y	Labor	Saw Mill	W		
	1122	304	307										Y	Y	FL			FL			FL			Y	none				
													Y	Y	FL			FL			FL			Y	Labor	Turpentine	W		
1135	305	308											Y	Y	FL			FL			FL			Y	Labor	Saw Mill	W		
													N	N	SC			SC			SC			Y	Cook	Pvt Home	W		

FOURTEENTH CENSUS OF THE UNITED STATES: 1920—POPULATION

LOCATION.	NAME.		RELATION	HOME		PERSONAL				CITIZENSHIP			EDUCATION			NATIVITY & MOTHER TONGUE			OCCUPATION					
	Dwelling	Family		Own/Rent	Mortgage/Free	Sex	Race	Age last birthday	Marital Status	Yr. Imm.	Nat.	Yr. Nat.	Att. Sch.	Read	Write	Birth Place	Person	Language	Birth Place	Mother	Language	ABLE TO Speak English	Trade, Profession, Work	Industry, business, or establishment
Bronson	1223	306	309	SHOELY, Adam	Head	O	F	M	B	63	W		N	N	SC	SC	SC	Y	Labor	Tie Camp	W			
				WRIGHT, Dotsy	Lodger			M	B	34	M		N	N	GA	GA	GA	Y	Labor	Saw Mill	W			
				WRIGHT, Bulah	Lodger			F	B	23	M		Y	Y	FL	FL	FL	Y	none					
N 12th St.	1219	307	310	JOHNSON, James	Head	O	F	M	B	35	M		Y	Y	FL	FL	FL	Y	Labor	Log Camp	W			
				— Mattie	Wife			F	B	28	M		Y	Y	FL	FL	FL	Y	none	none				
N 12th St.	520	307	311	COOK, James	Head	O	F	M	B	73	M		Y	Y	GA	GA	GA	Y	Labor	Saw Mill	W			
				— Sarah	Wife			F	B	79	M		N	N	NC	NC	NC	Y	none					
	522	308	312	FELTNER, John	Head	R		M	B	28	M		Y	Y	FL	FL	FL	Y	Carpenter	House	W			
				— Katie	wife			F	B	32	M		Y	Y	FL	FL	FL	Y	none					
	518	309	313	CURRY, King	Head	R		M	B	52	M		Y	Y	FL	FL	FL	Y	Labor	Turpentine Still	W			
				— Lizzie	wife			F	B	38	M		N	N	NC	NC	NC	Y	none					
				— Hick	Son			M	B	17	S		N	Y	Y	FL	FL	NC	Y	Labor	Hotel W	W		
	508	310	314	WILKERSON, William	Head	R		M	B	42	M		Y	Y	SC	SC	SC	Y	Carpenter	House	W			
				— Lizzie	wife			F	B	39	M		Y	Y	SC	SC	SC	Y	none					
				FORD, Robert	lodger			M	B	36	S		Y	Y	GA	GA	GA	Y	Labor	Ice Plant	W			
			GREY, John	lodger			M	B	32	S		Y	Y	NC	NC	NC	Y	Labor	Saw Mill	W				
N 13th St.	506	311	315	GOODENS, Edward	Head	R		M	B	30	M		Y	Y	FL	FL	FL	Y	Labor	Saw Mill	W			
				— Mary	wife			F	B	37	M		Y	Y	FL	FL	FL	Y	none					
				SMITH, Valina	Step dau			F	B	5	S		-	-	FL	FL	FL	Y	none					
				SMITH, Sammie	Step Son			M	B	14	S		Y	Y	Y	FL	FL	FL	Y	none				
	521	312	315	DAVIS, Major	Head	R		M	B	38	M		-	-	FL	FL	FL	Y	Labor	Saw Mill	W			
				— Lethea	Wife			F	B	30	M		-	-	FL	FL	FL	Y	Cook	Pvt Home	W			
				— Earnestine	Daughter			F	B	8	S		-	-	FL	FL	FL	Y	none					
				— George	Son			M	B	5	S		-	-	FL	FL	FL	Y	none					
				— Willie M	Daughter			F	B	15	S		Y	Y	Y	FL	FL	FL	Y	none				
				— Major Jr.	Son			M	B	6	S		-	-	FL	FL	FL	Y	none					
			— Tenthia	Son			M	B	2	S		-	-	FL	FL	FL	Y	none						
N 13th St.	519	313	316	FUCE [or FUSE], Frank	Head	R		M	B	35	M		Y	Y	FL	FL	FL	Y	Brakeman	R.R. Cars	W			
				— Lulu	Wife			F	B	29	M		Y	Y	FL	FL	FL	Y	none					
				— Wilbur	Son			M	B	11	S		Y	Y	Y	FL	FL	FL	Y	none				
				— Capus	Son			M	B	10	S		Y	Y	Y	FL	GA	FL	Y	none				
				— Hubert	Son			M	B	8	S		Y	Y	Y	FL	GA	GA	Y	none				
	517	314	317	THOMAS, Nancy	Head	R		F	B	50	M		N	N	GA	GA	GA	Y	Cook	Pvt Home	W			
				GARRET, Annie	daughter			F	B	33	W		Y	Y	FL	GA	GA	Y	Laundress	At Home	W			
				— Walter	Son			M	B	24	S		Y	Y	FL	GA	FL	Y	Driver	Ice Wagon	W			
				— Jessie	Son			M	B	22	S		Y	Y	FL	GA	FL	Y	Labor	Hotel	W			
				— Charlie	Son			M	B	18	S		N	Y	Y	FL	GA	FL	Y	Labor	Saw Mill	W		
			— Lillie	Daughter			F	B	14	S		Y	Y	Y	FL	FL	FL	Y	none					
			GARRET, Nancy	Daughter			F	B	3	S		-	-	FL	FL	FL	Y	none						
			GARRET, Frankie	Son			M	B	1 ⁹ / ₁₂	S		-	-	FL	FL	FL	Y	none						
N 13th St.	515	315	318	MARSHALL, D.J.	Head	R		M	B	40	M		Y	Y	FL	FL	FL	Y	Labor	Whole Sale Groc	W			
				— Nora E.	Wife			F	B	31	M		Y	Y	FL	FL	FL	Y	none					
N 13th St.	513	316	319	KING, Hellen	Head	-		F	B	19	S		N	Y	Y	GA	FL	FL	Y	Cook	Pvt Home	W		
				DAVIS, Willie M	Lodger			M	B	15	S		N	Y	Y	FL	FL	FL	Y	Labor	Retail Groc	W		
				WILLIAMS, Chas	Lodger			M	B	26	S		Y	Y	GA	FL	FL	Y	Labor	Saw Mill	W			
N 13th St.	511	317	321	COMSTOCK, Francis	Head	O	F	F	B	30	D		Y	Y	FL	FL	FL	Y	Laundress	At Home	W			
				McMILLAND, John	Lodger			M	B	45	S		Y	Y	SC	SC	SC	Y	Labor	Ice Plant	W			
N 13th St.	509	318	322	MITCHELL, Dan	Head	R		M	B	23	M		Y	Y	FL	FL	FL	Y	Labor	Saw Mill	W			
	?	319	323	CROSBY, James W	Head	R		M	B	47	M		Y	Y	FL	FL	FL	Y	Labor	Saw Mill	W			
			— Eugenia	Wife			F	B	27	M		Y	Y	SC	SC	SC	Y	none						

LOCATION.			NAME.	RELATION	HOME	PERSONAL					CITIZEN			EDUCATION		NATIVITY & MOTHER TONGUE						OCCUPATION					
Dwelling	Family				Owned	DESCRIPTION.					Ship	Tion		Language			Language			Language			Abil to Spee in English	Trade, Profes- sion, Work	Industry, business, or establi- ment	Employer Salary Wage	# Farm Schedule
					Mortgage/ Free	Sex	Race	Age last birthday	Marital Status	Yr. Imm.	Natur/ Alien	Yr. Natu.	Att. Sch	Read	Write	Birth Place Person	Language	Birth Place Father	Language	Birth Place Mother	Language	Y					
			EARLIE, Janie	X		F	B	37	W				Y	Y		FL		FL		FL		Y	Cook	Pvt Home	W		
			GREEN, Jessie	X		M	B	32	S				N	N		SC		SC		SC		Y	Labor	House Service	W		
Olive St.	1308	320 322	JAMES, Ellis	Head	R	M	B	30	M				Y	Y		FL		FL		FL		Y	Labor	Wholesale H.	W		
			— Eulah	Wife		F	B	29	M						Y	Y		FL		FL		FL		Y	none		
			DAYSE, Leander	Step Son		M	B	12	S						Y	Y	Y	FL		FL		FL		Y	none		
			— Nathaniel	Son		M	B	4 ⁶ / ₁₂	S						-	-		FL		FL		FL		Y	none		
			— Rufers	Son		M	B	1 ⁹ / ₁₂	S						-	-		FL		FL		FL		Y	none		
			MOORE, Madgie	Sis in law		F	B	35	M						Y	Y		FL		FL		FL		Y	Cook	Pvt Home	W
			BROWN, Mary	Sis in law		F	B	25	M						Y	Y		FL		FL		FL		Y	none		
			JOHNSON, Alex	Bro in law		M	B	45	M						Y	Y		FL		FL		FL		Y	Labor	PlumberHelp	W
			MOORE, Jessie B	niece		F	B	12	S						Y	Y	Y	FL		FL		FL		Y	none		
			1311	321	324	RILEY, Jessie	Head	R	F	B	40	M				N	N		FL		FL		FL		Y	Labor	R.R. Sec.
1312	322	325	BLAND, Amanda	Head	R	F	B	49	W				N	N		GA		GA		GA		Y	none				
1314	323	326	WATSON, Daisy	Head	R	F	B	36	M				Y	Y		FL		FL		FL		Y	Cook	Pvt Home	W		
N 14th St.	1316	324 327 279	JENKINS, William	Head	O F	M	B	45	M				Y	Y		FL		FL		FL		Y	Labor	Garden	OA		
			— Emma	Wife		F	B	30	M						Y	Y		SC		SC		SC		Y	none		
			— Robert L	Son		M	B	4 ⁵ / ₁₂	S						-	-		FL		FL		SC		Y	none		
			— Deddis	Son		M	B	2 ³ / ₁₂	S						-	-		FL		FL		SC		Y	none		
N 14th St.	505	325 328	HENDERSON, George	Head	R	M	B	48	S				Y	Y		SC		SC		SC		Y	Labor	Saw Mill	W		
			BROWN, Robert	Lodger		M	B	49	M						Y	Y		SC		SC		SC		Y	Labor	Saw Mill	W
			ANDERSON, Lillie	Head daughter	R	F	B	38	W						Y	Y		FL		FL		FL		Y	Cook	Pvt Home	W
			— Madis B.	daughter		F	B	12	S						Y	Y	Y	FL		FL		FL		Y	none		
N 14th St.	517	327 330	JENKINS, Sam	Head	R	M	B	23	M				Y	Y		FL		FL		FL		Y	Labor	Grocery Store	W		
			— Lizzie	Wife		F	B	21	M						Y	Y		FL		FL		FL		Y	none		
			LUSTER, Sam	Lodger		M	B	30	M						Y	Y		GA		GA		GA		Y	Breakman	A.C.L.R.R.	W
			NICHOLS, Ennis R.	Head	O M	M	B	48	M						Y	Y		AL		AL		AL		Y	Carpenter	House	W
Bronson St.	600	329 332 333	BERRY, Robert	Head	R	M	B	49	M				N	N		FL		FL		FL		Y	Labor	Saw Mill	W		
			PEOPLES, Thomas H.	Head	O F	M	B	30	M						Y	Y		GA		??		GA		Y	Labor	Log Camp	W
			— Francis	Wife		F	B	29	M						Y	Y		FL		FL		FL		Y	none		
			COLE, John W.	Head	R	M	B	42	M						Y	Y		TX		TX		TX		Y	Minister	Baptist Ch	S
N 14th St.	606	332 335 336 337	— Fannie	Wife		F	B	29	M				Y	Y		FL		FL		FL		Y	none				
			— John W. Jr.	Son		M	B	6	S						-	-		FL		FL		FL		Y	none		
			— Ruth M.	Daughter		F	B	5	S						-	-		FL		FL		FL		Y	none		
			— Sam A B.	Son		M	B	6 ¹ / ₂	S						-	-		FL		FL		FL		Y	none		
			BROWN, Kaleb B.	Head	R	M	B	31	M						Y	Y		FL		FL		FL		Y	Labor	Saw Mill	W
			— Ella	Wife		F	B	28	M						Y	Y		FL		FL		FL		Y	Laundress	Pvt Home	W
			JOHNSON, Isom	Head	R	M	B	37	M						N	N		GA		GA		GA		Y	Labor	Saw Mill	W
			— Laura	Wife		F	B	24	M						Y	Y		GA		GA		GA		Y	Laundress	Pvt Home	W
			JOHNSON, Post	Head	R	M	B	29	M						N	N		GA		GA		GA		Y	Labor	Sect. G S & F	W
			— Alice	Wife		F	B	28	M						N	N		GA		GA		GA		Y	none		
— Jessie	Son		F	B	1 ¹ / ₂	S						-	-		FL		GA		GA		Y	none					
N 14th St.	520	335 338	LEWIS, Pearce	Head	R	F	B	31	M				Y	Y		FL		FL		FL		Y	none				
			JENKINS, Sam	Father		M	B	60	M						N	N		FL		FL		FL		Y	Labor	R.R. Sec.	W
			JENKINS, Sylvia	Mother		F	B	50	M						Y	Y		SC		SC		SC		Y	none		
			JENKINS, Brodie	Brother		M	B	18	S						Y	Y		FL		FL		FL		Y	Labor	Hotel Help	W
			WHITE, Mathew	Lodger		M	B	36	S						N	Y	Y	FL		FL		FL		Y	Labor	Stone Yard	W
			SYLVESTER, Percy	Lodger		M	B	18	S						N	Y	Y	FL		EL		EL		Y	Labor	WholeSale H	W
			SYLVESTER, Charlie	Lodger		M	B	26	S						Y	Y		FL		FL		FL		Y	Labor	WholeSale H	W
			GORDIN, Blanche	Lodger		F	B	12	S						Y	Y		FL		FL		FL		Y	none		

FOURTEENTH CENSUS OF THE UNITED STATES: 1920—POPULATION

LOCATION.		NAME.	RELATION	HOME	PERSONAL				CITIZEN-	EDUCA-	NATIVITY & MOTHER TONGUE						OCCUPATION						
Dwelling	Family			Own/Rent	Sex	Race	Age last birthday	Marital Status	Yr. Imm. Nat./Alien Yr. Nat.	SHIP TION	Language	Birth Place Person	Language	Birth Place Father	Language	Birth Place Mother	Language	Abie to Speak English	Trade, Profession, Work	Industry, business, or establishment	Employer Salary Wage	# Farm Schedule	
14th St.	512	336 339	RANDALL, Carnival — Lillie	Head wife	R	M B	46 M			N N	FL	FL	FL	FL	FL	FL	FL	Y	Labor	Furniture Store	W		
	508	337 340	EDWARDS, Dora MATTOX, Ethel	Head Lodger	R	F B	27 D			Y Y	GA	GA	GA	GA	GA	GA	GA	Y	Laundress	Pvt Home	W		
	??	338 341	WATKINS, Sam — Sarah	Head wife	R	M B	50 M			Y Y	FL	FL	FL	FL	FL	FL	FL	Y	Labor	Fish Boat	W		
Fearnside Qutrs	1405	339 342	MITCHELL, Laura NORWARD, Pearl	Head niece	O F	F B	55 W			Y Y	FL	FL	FL	FL	FL	FL	FL	Y	Merchant	Retail Store	OA		
	X	340 343	HUTCHINGTON, Joshua — Slyvinia — Elnora — Hopes — Joshua Jr. — Thomas — Henry	Head wife daughter Daughter Son Son Son	O M	M B	38 M 32 M 14 S 8 S 6 S 3 S 4 1/2 S			Y Y Y Y Y Y Y - - - -	SC SC SC FL FL FL FL	SC SC SC SC SC SC SC	SC SC SC SC SC SC SC	SC SC SC SC SC SC SC	SC SC SC SC SC SC SC	SC SC SC SC SC SC SC	SC SC SC SC SC SC SC	Y Y Y Y Y Y Y	Labor none none none none none none	Saw Mill	W		
	X	341 344	BRADLEY, Wilson — Martha — Wilson	Head wife X	-	M B	46 M 45 M 13 S			Y Y Y Y Y Y Y	FL FL FL	FL FL FL	FL FL FL	FL FL FL	FL FL FL	FL FL FL	FL FL FL	Y Y Y	labor none none	Turpentine	W		
	X	342 345	WILLIAMS, Sam — Florence FELLS, Aron	Head wife X	O M	M B	39 M 40 M 18 S			Y Y Y Y N Y Y	FL FL FL	FL FL FL	FL FL FL	FL FL FL	FL FL FL	FL FL FL	FL FL FL	Y Y Y	Teamster none none	Dray	W		
	X	343 346	WILLIAMS, Willie — Josephine — Maggie — Theodore — Thersa	Head X X X X	O M	M B	30 M 45 M 9 S 9 1/2 S 9 1/2 S			Y Y Y Y Y Y Y - -	NC FL FL FL FL	NC FL FL FL FL	NC FL FL FL FL	NC FL FL FL FL	NC FL FL FL FL	NC FL FL FL FL	NC FL FL FL FL	Y Y Y Y Y	Baker none none none none	Palatka Bakery	W		
Palatka Development	X	344 347	BROWN, Edward — Ida — Preston — Ruth	Head Wife Son Daughter	O M	M Mu	30 M 45 M 11 S 10 S			Y Y Y Y Y Y Y Y Y Y	FL FL FL FL	FL FL FL FL	FL FL FL FL	FL FL FL FL	FL FL FL FL	FL FL FL FL	FL FL FL FL	Y Y Y Y	Carpenter Maid none none	House U.S. Bld.	W W		
	X	345 348	GOODIN, Henry M. — Jessie L. — Herbert	Head X X	O M	M B	33 M 19 M 11 S			- - Y Y Y	FL FL FL	FL FL FL	FL FL FL	FL FL FL	FL FL FL	FL FL FL	FL FL FL	Y Y Y	Labor none none	Saw Mill	W		
	X	346 349	ALSTON, Annie COOPER, Fred	Head Lodger	-	F B	31 M 51 W			N N Y Y	FL FL	FL FL	FL FL	FL FL	FL FL	FL FL	FL FL	Y Y	none Labor	Turpentine	W		
	X	347 350	WILLIAMS, Ira D. — Minnie	Head Wife	O M	M B	30 M 45 M			Y Y Y Y	GA FL	GA FL	GA FL	GA FL	GA FL	GA FL	GA FL	GA FL	Y Y	Labor none	Concrete Work	W	
	X	348 351	VICKERS, James — Lottie — Earnestine — Mary	Head Wife Daughter Daughter	R	M B	30 M 45 M 21 10/12 S 15 1/2 S			Y Y Y Y - -	GA FL FL FL	GA FL GA GA	GA FL GA GA	GA FL GA GA	GA FL GA GA	GA FL GA GA	GA FL GA GA	GA FL GA GA	Y Y Y Y	Labor none none none	Wood Yard	W	
	X	349 352	WALKER, Mamie	Head	R	F B	49 W			Y Y	AL	AL	AL	AL	AL	AL	AL	AL	Y	Cook	Pvt Home	W	
	X	350 353	WASHINGTON, James — Mary	Head Wife	R	M B	56 M 49 M			N N N N	GA GA	GA GA	GA GA	GA GA	GA GA	GA GA	GA GA	GA GA	Y Y	Labor none	Saw Mill	W	
	X	351 354	RULIFORD, Sam — Minnie — Pernice — Willie M	Head Wife Daughter Daughter	R	M B	48 M 29 M 7 S 10 S			Y Y Y Y Y Y Y Y Y Y	GA FL FL FL	GA GA GA GA	GA FL FL FL	GA FL FL FL	GA FL FL FL	GA FL FL FL	GA FL FL FL	Y Y Y Y	Fireman none none none	A.C.L.R.R.	W		
			WILLIAMS, Sam — Viola	Head Wife	O F	M Mu	28 M 28 M			Y Y Y Y	VA AL	VA AL	VA AL	VA AL	VA AL	VA AL	VA AL	VA AL	Y Y	Labor	log Camp none	W	

Florida		FOURTEENTH CENSUS OF THE UNITED STATES: 1920—POPULATION										Putnam County		Precinct 24		Incorporated Place		City of Palatka		Ward 6th		Supervisor's District 44		Page 242	
Enumerated on the				14th day of				Jan. 1920				George F. Ellison, Enumerator				Enumeration District 153				Sheet 29A					
LOCATION.			NAME.			RELATION		HOME.		PERSONAL.			CITIZEN.		EDUCA.			NATIVITY & MOTHER TONGUE			OCCUPATION				
Dwelling	Family		Own/Rent	Mortgage/Free	DESCRIPTION.					Yr. Inhab. Nat. or Alien	Yr. Nat.	EDUCA.		Language	Birth Place	Person	Language	Birth Place	Mother	Language	ABLE TO SPEAK ENGLISH	Trade, Profession, Work	Industry, business, or establishment	Employer Wage	# Farm Schedule
					Sex	Race	Age last birthday	Marital Status	Yr. Sch.			Read	Write												
						— Vernell	Daughter			F	Mu	11	S		Y Y Y	AL	VA	AL	Y	none					
						— Clarence	Son			M	Mu	9	S		Y Y Y	FL	VA	AL	Y	none					
X	352	355				JONES, Mose	Head	O M		M	B	30	M		Y Y	FL	FL	FL	Y	Breakman	A.C.L.R.R.		W		
						— Daisy	Wife			F	B	36	M		Y Y	FL	FL	FL	Y	none					
						GRANT, Bell	Daughter			F	B	10	S		Y Y Y	FL	FL	FL	Y	none					
						GREEN, Ethel	Daughter			F	B	13	S		Y Y Y	FL	FL	FL	Y	none					
X						BARTLEY, Irvin	Head	O F		M	B	33	M		Y Y	FL	FL	FL	Y	Carpenter	House		W		
						— Emma	Wife			F	B	37	M		Y Y	FL	FL	FL	Y	none					
						— Leroy	Son			M	B	11 1/2	S		-	FL	FL	FL	Y	none					
						RISE, Cathaline	Niece			F	B	9	S		Y Y Y	FL	FL	FL	Y	none					
						— Lawrence	Brother			M	B	19	S		N Y Y	FL	FL	FL	Y	Labor	Saw Mill		W		
X	353	356				FRAZIER, Edward F	Head	R		M	B	48	M		-	FL	FL	FL	Y	Labor	Orange Grove		W		
						— Emma	Wife			F	B	36	M		-	AL	AL	AL	Y	Labor	Orange Picker		W		
						— Roy	Son			M	B	14	S		N Y Y	AL	FL	AL	Y	Labor	Orange Picker		W		
						— Harvey	Son			M	B	12	S		N Y Y	AL	FL	AL	Y	Labor	Orange Picker		W		
X	354	357				OLIVER, Tip	Head	R		M	B	38	M		N N	FL	FL	FL	Y	Labor	Log Camp		W		
						— Ola	Wife			F	B	32	M		Y Y	FL	FL	FL	Y	Laundress	Private Home		W		
						— Beatrice	Daughter			F	B	16	S		Y Y Y	FL	FL	FL	Y	none					
						— Clarence	Son			M	B	12	S		Y Y Y	FL	FL	FL	Y	none					
						— Nathaniel	Son			M	B	6	S		N N	SC	SC	SC	Y	Labor	Saw Mill		W		
X	355	358				HARRIS, Lawrence	Head	O M		M	B	47	M		N N	GA	GA	GA	Y	Laundress	Pvt Home		W		
						— Victoria	Wife	R		F	B	34	M		Y Y	FL	FL	FL	Y	Labor	Saw Mill		W		
X	356	359				HEART, Pearlie	Head			M	B	33	M		Y Y	FL	FL	FL	Y	none					
						— Mamie	Wife			F	B	32	M		-	FL	FL	FL	Y	none					
						— Pearl A.	Daughter			F	B	8	S		-	FL	FL	FL	Y	none					
						— Carrie I.	Daughter			F	B	4	S		-	FL	FL	FL	Y	none					
						— Minnie M.	Daughter			F	B	2 1/2	S		-	FL	FL	FL	Y	none					
						— George	Son			M	B	1 1/2	S		-	FL	FL	FL	Y	none					
X	357	360				NELSON, Mattie	Head	O F		F	B	48	W		N N	SC	SC	SC	Y	Merchant	Retail Groc		OA		
						— Isaac	Son			M	B	17	S		N Y Y	FL	SC	SC	Y	Labor	Sou. R.R.		W		
X	358	361				WIGGS, Oliver S.	Head	O M		M	Mu	67	M		Y Y	GA	GA	GA	Y	Labor	Sou. R.R.		W		
						— Annie	Wife			F	Mu	57	M		Y Y	FL	FL	FL	Y	none					
						— Henry	Son			M	Mu	28	M		Y Y	FL	GA	FL	Y	Labor	WholeSale H		W		
						— Manilla	dau in law			F	Mu	22	S	[Sic]	Y Y	FL	GA	FL	Y	none					
						— Edward	grand Son			M	Mu	5	S		-	FL	GA	FL	Y	none					
						— Annie B	grand dau			F	Mu	2 1/2	S		-	FL	GA	FL	Y	none					
						— Walter	Son			M	Mu	9	S		Y Y Y	FL	GA	FL	Y	none					
						MURPHY, James O	grand Son			M	Mu	5	S		Y Y Y	FL	GA	FL	Y	none					
X	349	362				GLENN, Ada	Head	O M		F	Mu	37	W		Y Y	FL	FL	FL	Y	Laundress	Pvt Home		W		
X	360	363				OLIVER, Zack	Head	R		M	B	48	M		Y Y	SC	SC	SC	Y	Merchant	Retail Groc		OA		
						— Marie	Wife			F	B	28	M		Y Y	SC	SC	SC	Y	none					
						— Lucinia	Daughter			F	B	11	S		Y Y Y	FL	SC	SC	Y	none					
						— Maggie	Daughter			F	B	10	S		Y Y Y	FL	SC	SC	Y	none					
						— Edward	Son			M	B	6	S		Y Y Y	FL	SC	SC	Y	none					
X	361	364				CAGES, Will G	Head	O F		M	B	35	S		Y Y	FL	FL	FL	Y	Carpenter	House		Em		
X	362	365				DAVIS, Lee	Head	R		M	B	41	W		Y Y	FL	FL	FL	Y	Labor	Saw Mill		W		
						PETERSON, John	Lodger			M	B	53	W		Y Y	FL	FL	FL	Y	Labor	Saw Mill		W		
X	363	366				WILSON, James	Head	O M		M	B	41	M		Y Y	NC	NC	NC	Y	Labor	Saw Mill		W		
						— Sylvia	Wife			F	B	26	M		Y Y	GA	GA	GA	Y	none					
						— Oscar	Son			M	B	8	S		N Y Y	FL	NC	GA	Y	none					

Fearnside Quirs

FOURTEENTH CENSUS OF THE UNITED STATES: 1920—POPULATION

LOCATION.	NAME.		RELATION.	HOME	PERSONAL				CITIZEN- SHIP	EDUCA- TION	NATIVITY & MOTHER TONGUE						OCCUPATION						
	Dwelling	Family			Own/Rent	Mortgage/Free	Sex	Race			Age last birthday	Marital Status	Yr. Imm. Nat. or Alien	Yr. Nat.	Att. Sch. Read Write	Birth Place Person	Language	Birth Place Father	Language	Birth Place Mother	Language	Ab. to Spe. English	Trade, Procs., or Work
Fearnside Quarters	5	364	367	THOMAS, Alonzo	Head	R	M	B	36	M		Y	Y	SC	SC	SC	Y	Driver	Truck	OA			
				— Mary	Wife			F	B	24	M		Y	Y	SC	SC	SC	Y	none				
	X	365	368	WASHINGTON, Charlie	Head	O	M	M	B	51	W		N	N	FL	FL	FL	Y	Labor	Whole Sale House	W		
				BRUTEN, Corene	Step Dau			F	B	24	M		Y	Y	FL	FL	FL	Y	none				
				GRIFFIN, Lula	Step Dau			F	B	18	M		Y	Y	FL	FL	FL	Y	none	none			
				BRUTEN, Bennie	Son in law			M	B	35	M		Y	Y	FL	FL	FL	Y	Labor	Concrete Wk	W		
				GRIFFIN, Jimmie	Grand Son			M	B	12 1/2	S		-	-	FL	FL	FL	Y	none				
				GRIFFIN, Leathea	Grand dau			F	B	5 1/2	S		-	-	FL	FL	FL	Y	none				
				— Gertruce	Daughter			F	B	4 1/2	S		-	-	FL	FL	FL	Y	none				
				— Jimmie	Son			M	B	23	S		Y	Y	FL	FL	FL	Y	Labor	Saw Mill	W		
			— Henry	Son			M	B	17	S		Y	Y	FL	FL	FL	Y	Labor	Saw Mill	W			
4	366	369	TAYLOR, Will	Head	O	M	M	B	39	M		N	N	GA	GA	GA	Y	Labor	Saw Mill	W			
			— Lillia	Wife			F	B	28	M		Y	Y	GA	GA	GA	Y	none					
			— Lillie B	Daughter			F	B	15	S		Y	Y	GA	GA	GA	Y	none					
			— Robert	Son			F	B	10	S		Y	Y	GA	GA	GA	Y	none					
3	367	370	FELLS, Whit	Head	O	F	M	B	37	M		Y	Y	FL	FL	FL	Y	Barber	Barber Shop	OA			
			— Matilda	Wife			F	B	35	M		Y	Y	FL	FL	FL	Y	none					
			— Pasco	Son			M	B	13	S	Y	Y	Y	FL	FL	FL	Y	none					
			— Whit Jr.	Son			M	B	11	S	Y	Y	Y	FL	FL	FL	Y	none					
2	368	371	TURNER, James	Head	O	M	M	B	47	M		Y	Y	GA	GA	GA	Y	Inspector	Tie Camp	W			
			— Rachel	Wife			F	B	38	M		N	N	GA	GA	GA	Y	Laundress	Pvt Home	W			
			— Theodora	Daughter			F	B	14	S		Y	Y	FL	GA	GA	Y	none					
			— Johnnie M	Daughter			F	B	13	S		Y	Y	FL	GA	GA	Y	none					
			— Georgia L	Daughter			F	B	10	S		Y	Y	FL	GA	GA	Y	none					
1	369	372	OKAIN, Peter	Head	R	M	M	B	23	M		Y	Y	FL	FL	FL	Y	Labor	Log Camp	W			
			— Lulella	Wife			F	B	22	S		Y	Y	GA	GA	GA	Y	none					
			— James	Son			M	B	3	S		-	-	FL	FL	GA	Y	none					
			— Marie	Daughter			F	B	1 1/2	S		-	-	FL	FL	GA	Y	none					
X	370	373	PERRIMORE, Jessie	Head	O	F	F	B	33	M		Y	Y	GA	GA	GA	Y	Laundress	Pvt Home	W			
			DUKES, Marrion	Daughter			F	B	16	M/W		Y	Y	GA	GA	GA	Y	Student					
			SMITH, Elthea	Sister			F	B	15	S		Y	Y	GA	GA	GA	Y	none					
X	371	374	WILLIAMS, G--- [?]	Head	O	F	M	B	37	M	[or 27]	Y	Y	GA	GA	GA	Y	Labor	Saw Mill	W			
			— Arigon [?]	Wife			F	B	35	M		Y	Y	FL	FL	FL	Y	none					
X	372	375	KEY, James	Head	R		M	B	20	M		Y	Y	GA	GA	GA	Y	Labor	Saw Mill	W			
			— Doretha	Wife			F	B	20	M		Y	Y	GA	GA	GA	Y	none					
			— Alice	mother			F	B	43	M		N	N	GA	GA	GA	Y	Laundress	Pvt Home	W			
			GOODIN, Martha	lodger			F	B	11	S		Y	Y	GA	GA	GA	Y	none					
			— Tom	Father			M	B	45	M		N	N	GA	GA	GA	Y	Teamster	Whole Sale H.	W			
X	373	376	CHALMERS, Grant	Head	R		M	W	35	M	1884 Na	Y	Y	IRE	IRISH	IRE	IRISH	IRE	IRISH	Y	Labor	Fire Room	W
			— Viola	Wife			F	W	35	M		Y	Y	FL	FL	FL	Y	none					
			NOLES, Gracie	Step Dau			F	W	16	S		N	Y	FL	FL	FL	Y	none					
			— George	Son			M	W	9	S		N	Y	FL	IRE	IRISH	FL	Y	none				
X	374	377	BAKER, George	Head	O	F	M	B	49	M		Y	Y	FL	FL	FL	Y	Labor	Saw Mill	W			
			— Eliza	Wife			F	B	39	M		Y	Y	FL	FL	FL	Y	none	none				
			WARE, Etheline	Niece			F	B	10	S		Y	Y	FL	FL	FL	Y	none					
			WARE, Leola	Niece			F	B	6	S		Y	Y	FL	FL	FL	Y	none					
X	375	378	TAYLOR, William	Head	R		M	W	21	M		Y	Y	FL	FL	FL	Y	Labor	Log Camp	W			
			— Nanscy	Wife			F	W	20	M		Y	Y	FL	FL	FL	Y	none					
			— Marjorie	Daughter			F	W	15 1/2	S		-	-	FL	FL	FL	Y	none					
			ROBERTS, Florida	Mother in law			F	W	54	M		N	N	FL	FL	FL	Y	Labor	On Farm	W			

FOURTEENTH CENSUS OF THE UNITED STATES: 1920—POPULATION

LOCATION.	NAME.		RELATION	HOME.		PERSONAL.					CITIZEN-EDUCA.		NATIVITY & MOTHER TONGUE					OCCUPATION						
	Dwelling	Family		Own/Rent	Mortgage/Free	Sex	Race	Age last birthday	Marital Status	Yr. Imm.	Natur/ Alien	Yr. Natu.	All Sch. Read Write	Birth Place Person	Language	Birth Place Father	Language	Birth Place Mother	Language	Able to speak English	Trade, Prof., or other work	Industry, business, or establishment	Employer Salaried/ Wage	# Farm Schedule
Fearnside Quarters	X 364		ROBERTS, John F.	Father in law			M	W	63	M		Y	Y	FL	FL	FL	FL	FL	Y	Labor	On Farm	W		
	X 364	367	JEFFERSON, Thomas	Head	O	F	M	B	48	M		Y	Y	FL	FL	FL	FL	FL	Y	Labor	Camphor Farm	W		
			— Fannie E.	Wife			F	B	38	M		Y	Y	SC	SC	SC	SC	SC	Y	none				
			— Horace	Son			M	B	16	S		Y	Y	FL	FL	SC	SC	SC	Y	none				
			— Thomas N. Jr	Son			M	B	15	S		Y	Y	FL	FL	SC	SC	SC	Y	none				
		365	368	MORRIS, Hammric	Head	O	F	M	B	40	M		Y	Y	NC	NC	NC	NC	NC	Y	Labor	Dray	W	
				— Katie	Wife			F	B	34	M		Y	Y	FL	FL	FL	FL	FL	Y	none			
				— Samuel	Son			M	B	18	S		N	Y	NC	NC	FL	FL	FL	Y	Labor	Dray	W	
		366	369	PRICE, Sam	Head	R		M	B	35	M		Y	Y	GA	GA	GA	GA	GA	Y	Labor			
				— Clara	Wife			F	B	45	M		Y	Y	GA	GA	GA	GA	GA	Y	none			
			— William	Son			M	B	35	S		Y	Y	GA	GA	GA	GA	GA	Y	none				
			SIPP, Alberta	lodger			F	B	25	S		Y	Y	GA	GA	GA	GA	GA	Y	none				
			LITTLES, Hanna L.	Niece			F	B	11	S		Y	Y	FL	FL	FL	FL	FL	Y	none				
	367	370	ROBINSON, Walter	Head	O	F	M	B	35	M		Y	Y	FL	FL	FL	FL	FL	Y	Labor	Crate Fact.	W		
			— Rubie	Wife			F	B	30	M		Y	Y	FL	FL	FL	FL	FL	Y	none				
34	368	371	DAY, Sam	Head	R		M	B	30	M		Y	Y	FL	FL	FL	FL	FL	Y	Labor	Saw Mill	W		
			— Ertha	Wife			F	B	22	M		Y	Y	FL	FL	FL	FL	FL	Y	none				
			GRIFFIN, Ira	Step Dau			F	B	10	S		Y	Y	FL	SC	SC	SC	SC	Y	none				
36	369	371	PRICE (or NICE), Ben	Head	O	F	M	B	40	M		N	N	SC	SC	FL	FL	FL	Y	Carpenter	Ship Yard	W		
			— Roxie	Wife			F	B	35	M		N	N	FL	FL	FL	FL	FL	Y	none				
208	370	372	MORRIS, Andrew	Head	O	F	M	B	74	M		N	N	SC	SC	SC	SC	SC	Y	none				
			— Dusinda	Wife			F	B	65	M		N	N	SC	SC	SC	SC	SC	Y	nurse	Mid Wifery	W		
			— Frank	Son			M	B	36	M		Y	Y	SC	SC	SC	SC	SC	Y	Carpenter	House	W		
			— Frank B.	Grandson			M	B	10	S		Y	Y	FL	FL	FL	FL	FL	Y	none				
			ROBINSON, James	Son in law			M	B	24	M		Y	Y	FL	FL	FL	FL	FL	Y	Labor	Saw Mill	W		
			MCDUFF, Henry	Lodger			M	B	38	S		N	N	FL	FL	FL	FL	FL	Y	Labor	Saw Mill	W		
			ROBINSON, Eliza	Daughter			F	B	36	W		Y	Y	FL	FL	FL	FL	FL	Y	none				
N 15th St.	520	371	374	WILSON, Washington	Head	R	M	B	39	M		Y	Y	FL	FL	FL	FL	FL	Y	Labor	Saw Mill	W		
				— Roverta	Wife		F	B	26	M		Y	Y	FL	FL	FL	FL	FL	Y	none				
				— Minnie	daughter in law			F	B	5/12	S		-	-	FL	FL	FL	FL	FL	Y	none			
	516	372	375	WHITE, Ella	Head	O	M	F	B	32	W		Y	Y	FL	FL	FL	FL	FL	Y	Laundress	Pvt Home	W	
				— Willie	Daughter			F	B	14	S		Y	Y	FL	FL	FL	FL	FL	Y	none			
				— Essie	Daughter			F	B	13	S		Y	Y	FL	FL	FL	FL	FL	Y	none			
				— Lessie	Daughter			F	B	12	S		Y	Y	FL	FL	FL	FL	FL	Y	none			
				— Sarah	Daughter			F	B	8	S		Y	Y	FL	FL	FL	FL	FL	Y	none			
				HOWARD, James	lodger			M	B	41	S		Y	Y	FL	FL	FL	FL	FL	Y	Labor	Saw Mill	W	
	514	373	376	CHATMAN, Moses	Head	R		M	B	47	M		Y	Y	GA	GA	GA	GA	GA	Y	Labor	Turpentine Camp	W	
			— Patsy	Wife			F	B	45	M		Y	Y	GA	GA	GA	GA	GA	Y	none				
			— Ida	Daughter			F	B	11	S		Y	Y	GA	GA	GA	GA	GA	Y	none				
			— Christine	Daughter			F	B	9	S		Y	Y	GA	GA	GA	GA	GA	Y	none				
			— Moses Jr.	Son			M	B	8/12	S		-	-	FL	GA	GA	GA	GA	Y	none				
			WHITE, Sam	lodger			M	B	89?	M		N	N	FL	FL	FL	FL	FL	Y	Labor	Saw Mill	W		
310	374	377	BROWN, Charlie	Head	R		M	B	46	M		N	N	FL	FL	FL	FL	FL	Y	Labor	Mechanic Help	W		
1509	375	378	ALEXANDER, Sumter	Head	O	F	M	B	60	M		Y	Y	NC	NC	FL?	FL?	FL?	Y	Labor	Saw Mill	W		
			— Mary	Wife			F	B	40	M		Y	Y	FL	FL	NC	NC	NC	Y	none				
			POLLARD, Mariah	daughter			F	B	18	M		Y	Y	FL	NC	NC	NC	NC	Y	none				
			POLLARD, Clarence	Son in Law			F	B	23	M		Y	Y	FL	FL	FL	FL	FL	Y	Labor	Saw Mill	W		
			POLLARD, Blondena	granddau			F	B	24/12	S		-	-	FL	FL	FL	FL	FL	Y	none				
			ALLEN, Artie J.	lodger			F	B	18	S		N	Y	Y	FL	FL	FL	FL	Y	Labor	Saw Mill	W		
1500	376	379	THOMPCKINS, Isaac	Head	O	F	M	B	46	M		Y	Y	GA	GA	GA	GA	GA	Y	Labor	Garage	W		

Florida
Putnam County Precinct 24
Enumerated on the 14th day of Jan. 1920
George F. Ellison, Enumerator
Incorporated Place City of Palatka Ward 6th
Supervisor's District 44 Page 244
Enumeration District 153 Sheet 32 31A

FOURTEENTH CENSUS OF THE UNITED STATES: 1920—POPULATION

LOCATION.	NAME.		RELATION.	HOME.	PERSONAL					CITIZEN- SHIP	EDUCA- TION			NATIVITY & MOTHER TONGUE						OCCUPATION													
	Dwelling	Family			Own/Rent	Mortgage/Free	Sex	Race	Age last birthday		Marital Status	Yr. Imm.	Natur./Alien	Yr. Nat.	All. Sch.	Read	Write	Birth Place	Person	Language	Birth Place	Father	Language	Birth Place	Mother	Language	Abil. to Speak English	Trade, Prof., sign. Work	Industry, business, or establishment	Employer Salary/Wage	# Farm	Schedule	
16th St.			— Sylvia	Wife		F	B	32	M			Y	Y		GA		GA		GA		Y	none											
			— Quincy	Son		M	B	15	S			Y	Y	Y	FL		GA		GA		Y	none											
			— Clara	Daughter		F	B	17	S			Y	Y	Y	FL		GA		GA		Y	none											
			— Catharine	Daughter		F	B	13	S			Y	Y	Y	FL		GA		GA		Y	none											
			— Raymon	Son		M	B	8	S			Y	Y	Y	FL		GA		GA		Y	none											
			— Mary	Daughter		S	B	5	S			Y	Y	Y	FL		GA		GA		Y	none											
	X		ADAMS, Phil	Head	O F	M	B	51	M			Y	Y		FL		FL		FL		Y	Labor		Saw Mill		W							
		— Rachel	Wife		F	B	48	M			Y	Y		FL		FL		FL		Y	Cook		Pvt Home		W								
		LUCAS, Philip	Step Son		M	B	17	S			N	Y	Y	FL		FL		FL		Y	Labor		Hotel Help		W								
		LUCAS, Raymon	Step Son		M	B	15	S			Y	Y	Y	FL		FL		FL		Y	none												
		LUCAS, Harry	Step Son		M	B	7	S			Y	Y	Y	FL		FL		FL		Y	none												
N. 15th St.	413	377	380	COGDON, Georges	Head	O F	M	B	45	M		Y	Y		FL		FL		FL		Y	Labor		Crate Mill		W							
				— Mary	Wife		F	B	35	M		Y	Y		FL		FL		FL		Y	none											
				FENNY, Berry	lodger		M	B	55	M		Y	Y		FL		FL		FL		Y	Labor		Turpentine		W							
	417	378	381	BRINSON, Orlando	Head	Un	M	B	32	D		Y	Y		FL		FL		FL		Y	Salesman		Dry Goods		W							
				— Governor	Brother		M	B	25	S		Y	Y		FL		FL		FL		Y	Labor		Hotel Help		W							
	415	379	382	RUTLEGE, Milton	Head	O F	M	B	42	M		Y	Y		FL		FL		FL		Y	Labor		Saw Mill		W							
				— Dora	Wife		F	B	35	M		Y	Y		FL		FL		FL		Y	none											
				— Milton Jr.	Son		M	B	7	S		-	-		FL		FL		FL		Y	none											
				— Rutha M.	Daughter		F	B	9	S		Y	Y	Y	FL		FL		FL		Y	none											
Olive St.	1507	380	383	O'NEIL, Ezekiel	Head	O M	M	B	40	M		Y	Y		FL		FL		FL		Y	Labor		Tie Camp		W							
				— Isabella	Wife		F	B	24	M		Y	Y		FL		FL		FL		Y	none											
				— Teretha	Daughter		F	B	14	S		Y	Y	Y	FL		FL		FL		Y	none											
				— Frankie	Daughter		F	B	13	S		Y	Y	Y	FL		FL		FL		Y	none											
				— Freddie	Daughter		F	B	9	S		Y	Y	Y	FL		FL		FL		Y	none											
	1521	381	384	MITCHELL, Willie	Head	O M	M	B	53	M		Y	Y		LA		LA		LA		Y	Labor		R.R. Sec.		W							
				— Mattie	Wife		F	B	38	M		N	N		FL		FL		FL		Y	Laundress		Pvt Home		W							
				ANTHONY, Harry	Step Son		M	B	24	S		Y	Y		FL		FL		FL		Y	Labor		Saw Mill		W							
18th St.	415	382	385	BELL, Edward	Head	Un	M	B	45	M		Y	Y		FL		FL		FL		Y	Labor		Saw Mill		W							
				— Dora Bell	Wife		F	B	35	M		Y	Y		FL		FL		FL		Y	Cook		Pvt Home		W							
	500	383	386	STARKS, Edward	Head	O M	M	B	35	M		Y	Y		FL		FL		FL		Y	Carpenter		House		W							
				— Snover	Wife		F	B	34	M		Y	Y		FL		FL		FL		Y	Cook		Pvt Home		W							
	620	384	387	TATUM, Steve	Head	O M	M	B	52	M		Y	Y		AL		AL		AL		Y	Labor		Turpentine		W							
				— Georgia	Wife		F	B	40	M		Y	Y		GA		GA		GA		Y	none											
				— Odessa	Daughter		F	B	18	S		Y	Y	Y	FL		AL		GA		Y	none											
				— Steve Jr.	Son		M	B	17	S		Y	Y	Y	FL		AL		GA		Y	none											
				— Jessie M.	Son		M	B	14	S		Y	Y	Y	FL		AL		GA		Y	none											
				— Eugene	Son		M	B	7	S		Y	Y	Y	FL		AL		GA		Y	none											
				— James	Son		M	B	7	S		Y	Y	Y	FL		AL		GA		Y	none											
Dunham St.	1927	385	388	WATSON, Idella	Head	R	F	B	48	W		Y	Y		FL		FL		FL		Y	none											
				— Lonnie	Son		M	B	26	S		Y	Y		FL		FL		FL		Y	Tailor		Pressing & Finishing		Shop		W					
				— Quarterman	Son		M	B	19	S		N	Y	Y	FL		FL		FL		Y	Labor		Hotel Help		W							
				— Johnnie	Son		M	B	17	S		N	Y	Y	FL		FL		FL		Y	Labor		Restaurant		W							
				— Susie M.	Daughter		F	B	12	S		Y	Y	Y	FL		FL		FL		Y	none											
	1900	386	389	SHELTONS, Cornelius	Head	O F	M	B	54	M		Y	Y		GA		GA		GA		Y	Labor		Saw Mill		W							
			— Cecillia S.	Wife		F	B	38	M		Y	Y		FL		FL		FL		Y	none												
			— Willie M.	Son		M	B	21	S		N	Y	Y	FL		GA		FL		Y	Labor		Saw Mill		W								
			— Rufus	Son		M	B	16	S		N	Y	Y	FL		GA		FL		Y	Labor		Saw Mill		W								
			— Leroy	Son		M	B	15	S		N	Y	Y	FL		GA		FL		Y	Labor		Saw Mill		W								

FOURTEENTH CENSUS OF THE UNITED STATES: 1920—POPULATION

LOCATION.			NAME.	RELATION.	HOME.	PERSONAL.				CITIZEN.	EDUCA.	NATIVITY & MOTHER TONGUE.			OCCUPATION.															
Dwelling	Family				Own/Rent	Mortgage/Free	Sex	Race	Age last birthday	Marital Status	Yr. Imm.	Ship Natr./Alln	Yr. Natr.	Att. Sch.	Read	Write	Birth Place	Person	Language	Birth Place	Father	Language	Birth Place	Mother	Language	Abil. to Speak English	Trade, Profession, Work	Industry, business, establishment	Employer Salary/Wage	# Farm Schedule
Dunham St.			— Esther C.	Daughter			F	B	14	S				Y	Y	Y	FL		GA		FL		FL		Y	none				
			— Susie M.	Daughter			F	B	12	S				Y	Y	Y	FL		GA		FL		FL		Y	none				
			— Edward C.	Son			M	B	8	S				Y	Y	Y	FL		GA		FL		FL		Y	none				
			— Martha E.	Daughter			F	B	5	S				-			FL		GA		FL		FL		Y	none				
			— Freddie O	Son			M	B	2 ¹ / ₂	S				FL			FL		GA		FL		FL		Y	none				
20th St.	612	387	390	DICKEY, Lee D.	Head	R	M	B	49	M				Y	Y	FL	FL	FL	FL	FL	FL	FL	FL	FL	Y	Labor	Saw Mill	W		
				— Lillie L	Wife		F	B	52	M				Y	Y	FL	FL	FL	FL	FL	FL	FL	FL	FL	Y	none				
				— Elena	daughter		F	B	16	S				Y	Y	FL	FL	FL	FL	FL	FL	FL	FL	FL	Y	none				
				BIVENS, Eloise	Step dau		F	B	22	M				Y	Y	FL	FL	FL	FL	FL	FL	FL	FL	FL	Y	none				
				HENDERSON, Ethel	Step dau		F	B	36	M				Y	Y	FL	FL	FL	FL	FL	FL	FL	FL	FL	Y	none				
				— Richard	Son		M	B	32	S				Y	Y	FL	FL	FL	FL	FL	FL	FL	FL	FL	Y	Labor	Saw Mill	W		
	616	388	391	WILSON, Claud	Head	O F	M	B	40	M				Y	Y	FL	FL	FL	FL	FL	FL	FL	FL	FL	Y	Barber	Barber Shop	OA		
				— Evelina	Wife		F	B	35	M				Y	Y	FL	FL	FL	FL	FL	FL	FL	FL	FL	Y	none				
				— Ida M.	Daughter		F	W	6	S				-			FL		FL		FL		FL		Y	none				
				— Daisy	Sister		F	B	15	S				Y	Y	Y	FL	FL	FL	FL	FL	FL	FL	FL	Y	none				
			— Julia	Sister		F	B	11	S				Y	Y	Y	FL	FL	FL	FL	FL	FL	FL	FL	Y	none					
			— Issabell	Sister		F	B	13	S				Y	Y	Y	FL	FL	FL	FL	FL	FL	FL	FL	Y	none					
620	389	392	BROWN, Annie	Head	R	F	B	65	S				N	N	FL	FL	FL	FL	FL	FL	FL	FL	FL	Y	none					
1	390	393	CHERRY, Arthur	Head	R	M	B	28	M				Y	Y	FL	FL	FL	FL	FL	FL	FL	FL	FL	Y	Labor	Saw Mill	W			
			— Annie	Wife		F	B	22	M				Y	Y	FL	FL	FL	FL	FL	FL	FL	FL	FL	Y	none					
			— Annie M.	Daughter		F	B	3 ² / ₁₂	S						-			FL		FL		FL		FL	Y	none				
			— Sarah	Daughter		F	B	1 ¹ / ₂	S						-			FL		FL		FL		FL	Y	none				
			HOLMES, Gaston	Head	O F	M	B	55	M						Y	Y	NC	NC	NC	NC	NC	NC	NC	NC	NC	Y	Cook	Restaurant	W	
	2	391	394	— Carrie	Wife		F	B	30	M				Y	Y	FL	FL	FL	FL	FL	FL	FL	FL	FL	Y	Laundress	Pvt Home	W		
	— Ethel			Daughter		F	B	24	S						Y	Y	FL	FL	NC	FL	FL	FL	FL	Y	none					
	— Annie B.			Daughter		F	B	11	S						Y	Y	FL	FL	NC	FL	FL	FL	FL	FL	Y	none				
				— Hughie	Grand Son		M	B	3 ⁹ / ₁₂	S				-			FL		FL		FL		FL	FL	Y	none				
	3	392	395	HILYARD, Joe	Head	O F	M	B	37	M				Y	Y	FL	FL	FL	FL	FL	FL	FL	FL	FL	Y	Labor	Saw Mill	W		
— Willie				Wife		F	B	28	M						Y	Y	FL	FL	FL	FL	FL	FL	FL	Y	none					
— Inez				Daughter		F	B	17	S						Y	Y	FL	FL	FL	FL	FL	FL	FL	Y	none					
— Lucinda				Daughter		F	B	13	S						Y	Y	FL	FL	FL	FL	FL	FL	FL	FL	Y	none				
— Wallace				Son		M	B	5	S						Y	Y	FL	FL	FL	FL	FL	FL	FL	FL	Y	none				
4	393	396	HAINES, William M.	Head	O F	M	B	56	M				Y	Y	GA	GA	GA	GA	GA	GA	GA	GA	GA	GA	Y	Labor	Mechanic	W		
			— Pearlle	Wife		F	B	41	M						N	N	FL	FL	FL	FL	FL	FL	FL	FL	Y	none				
			— Elmore	Son		F	B	17	S						N	Y	Y	GA	GA	GA	GA	GA	GA	GA	Y	none				
			— Maggie	Daughter		F	B	16	S						N	Y	Y	FL	FL	GA	GA	GA	GA	GA	Y	none				
			— Mollie	Daughter		F	B	14	S						N	Y	Y	FL	FL	GA	GA	GA	GA	GA	Y	none				
			— Cora	Daughter		F	B	8	S						Y	Y	Y	FL	FL	GA	GA	GA	GA	GA	Y	none				
			— Emmit	Daughter		F	B	7	S						Y	Y	Y	FL	FL	GA	GA	GA	GA	GA	Y	none				
			— Eina [or Sina]	Son		M	B	4	S						-			FL		GA	GA	GA	GA	GA	Y	none				
— Lonnie	Son		M	B	1 ¹ / ₂	S						-			FL		GA	GA	GA	GA	GA	Y	none							
5	394	397	HOSE, Isaac	Head	R	M	B	40	M				N	N	GA	GA	GA	GA	GA	GA	GA	GA	GA	Y	Labor	Tie Camp	W			
			— Hattie	Wife		F	B	36	M						N	N	GA	GA	GA	GA	GA	GA	GA	Y	none					
			— Willie	Son		M	B	14	S						Y	Y	GA	GA	GA	GA	GA	GA	GA	Y	none					
			BROWN, Annie C.	Daughter		F	B	18	S						Y	Y	GA	GA	GA	GA	GA	GA	GA	Y	none					
6	395	398	TURNER, Jeff	Head	R	M	B	35	W				N	N	FL	FL	FL	FL	FL	FL	FL	FL	Y	Labor	Saw Mill	W				
			— Henry B.	Son		F	B	8	S						Y	Y	Y	FL	FL	FL	FL	FL	FL	Y	none					
			— Alonzo	Son		M	B	11	S						Y	Y	Y	FL	FL	FL	FL	FL	FL	Y	none					
7	396	399	ROBINSON, Allen	Head	R	M	B	39	M				Y	Y	GA	GA	GA	GA	GA	GA	GA	GA	Y	Labor	Tie Camp	W				
			— Julia	Wife		F	B	29	M						Y	Y	FL	FL	FL	FL	FL	FL	FL	Y	none					

LOCATION.			NAME.	RELATION	HOME.	PERSONAL DESCRIPTION.				CITIZENSHIP	EDUCATION	NATIVITY & MOTHER TONGUE						OCCUPATION												
Dwelling	Family				Own/Rent	Mortgage/Free	Sex	Race	Age last birthday	Marital Status	Yr. Imm.	Natur./Alien	Yr. Nat.	Att. Sch.	Read	Write	Birth Place	Person	Language	Birth Place	Father	Language	Birth Place	Mother	Language	Ab. to Speak English	Trade, Profession, Work	Industry, business, establishment	Employer Salary/Wage	# Farm Schedule
8	397	400	— Johnnie	Son			M	B	8	S				Y	Y	Y	FL		GA		FL			Y	none					
			WEALTHERS, Theodore	Head	R		M	B	34	M				Y	Y		FL		FL		FL			Y	Labor	Bridge Help		W		
			— Annie	Wife			F	B	33	M				Y	Y		FL		FL		FL			Y	none					
			— Lula	Daughter			F	B	13 ¹ / ₂	S				-	-		FL		FL		FL			Y	none					
9	398	401	THOMAS, William	Head	O F		M	B	22	S				Y	Y		GA		GA		GA			Y	Labor	Saw Mill		W		
10	399	402	WILLIAM, Janie	Head	R		F	B	55	W				N	N		FL		FL		FL			Y	Laundress	Pvt Home		W		
			THOMAS, William	Head	O F		M	B	52	M				Y	Y		GA		GA		GA			Y	Labor	Land Clearing		W		
			— Millie	Wife			F	B	45	M				N	N		GA		GA		GA			Y	none					
11	400	403	WILLIS, George	Head	R		M	B	23	M				Y	Y		FL		FL		FL			Y	Labor	Bottler		W		
			— Veria	Wife			F	B	22	M				Y	Y		FL		FL		FL			Y	none	none				
12	401	404	TAYLOR, James	Head	R		M	B	38	M				N	N		FL		FL		FL			Y	Labor	Saw Mill		W		
			— Lillie	Wife			F	B	30	M				N	N		FL		FL		FL			Y	none					
			— Rebecca	Daughter			F	B	13	S				Y	Y	Y	FL		FL		FL			Y	none					
			— John B.	Son			M	B	12	S				Y	Y	Y	FL		FL		FL			Y	none					
			— Thomas J.	Son			M	B	10	S				Y	Y	Y	FL		FL		FL			Y	none					
			— Albert	Son			M	B	8	S				-	-		FL		FL		FL			Y	none					
			— Angus	Son			M	B	7	S				-	-		FL		FL		FL			Y	none					
			WILSON, William H.	lodger			M	B	40	M				Y	Y		SC		SC		SC			Y	Teacher	Pvt School		W		
13	402	405	BROWN, Lizzie	Head	O F		F	B	42	W				Y	Y		GA		GA		GA			Y	Laundress	Pvt Home		W		
14	403	406	LEWIS, John	Head	R		M	B	47	M				Y	Y		AL		AL		AL			Y	Labor	Log Camp		W		
			— Willie	Wife			F	B	32	M				Y	N		GA		GA		GA			Y	none					
			— Marie	Daughter			F	B	6	S				-	-		GA		AL		GA			Y	none					
15	404	407	— JOHNSON, George	Head	Un		M	B	39	M				Y	Y		GA		GA		GA			Y	Labor	Log Camp		W		
			— Minnie	Wife			F	B	34	M				Y	Y		FL		FL		FL			Y	none					
			— Ora	Son			M	B	17	S				N	Y	Y	FL		GA		FL			Y	Labor	Saw Mill		W		
			— Allie M.	Daughter			F	B	13	S				Y	Y	Y	FL		GA		FL			Y	none					
			— Refiel	Son			M	B	8	S				Y	Y	Y	FL		GA		FL			Y	none					
			— Leo	Son			M	B	6	S				Y	Y	Y	GA		GA		FL			Y	none					
			— Juenetta	Daughter			F	B	4	S				-	-		GA		GA		FL			Y	none					
			— Lorenzo J.	Son			M	B	2	S				-	-		GA		GA		FL			Y	none					
16	405	408	PRINCE, James	Head	R		M	B	42	M				Y	Y		SC		SC		SC			Y	Labor	Saw Mill		W		
			— Ada	Wife			F	Mu	32	M				Y	Y		SC		SC		SC			Y	none					
			— Walter	Son			M	Mu	9	S				-	-		FL		SC		SC			Y	none					
			— Elizabeth	Daughter			F	Mu	5	S				-	-		FL		SC		SC			Y	none					
			— Mary L.	Daughter			F	Mu	2	S				-	-		FL		SC		SC			Y	none					
			— Loveta	Daughter			F	Mu	1 ¹ / ₂	S				-	-		FL		SC		SC			Y	none					
			BENNETT, George	lodger			M	B	33	M				Y	Y		SC		SC		SC			Y	Labor	Farm Help		W		
			— Ruth	lodger			F	B	29	M				Y	Y		FL		SC		FL			Y	none					

Here Completes Enumeration of Ward 6th.

FOURTEENTH CENSUS OF THE UNITED STATES: 1920—POPULATION

Florida Putnam County Precinct 16 Incorporated Place X Supervisor's District 44 Page 246
 Enumerated on the 2nd 5th 6th day of Jan. 1920 Thorvald West, Enumerator Enumeration District 154 Sheet 1A

LOCATION.			NAME.	RELATION	HOME.		PERSONAL DESCRIPTION.				CITIZENSHIP.		EDUCATION.		NATIVITY & MOTHER TONGUE.						OCCUPATION.				
Dwelling	Family				Owned	Mortgage/Line	Sex	Race	Age last birthday	Marital Status	Yr. Immr.	Natur./Alien	Yr. Natu.	All. Sch. Read	Write	Birth Place Person	Language	Birth Place Father	Language	Birth Place Mother	Language	ABLE TO Speak English	Trade, Profes-Work	Industry, business, or establish-ment	Employer Salary/Wage
Fm	1	1	LITZELL, Charles W	Head	O	F	M	W	65	M		*	*	Y	Y	PA	GER	GER	SCOT	ENG	Y	Farmer	Stock farm	Em	1
√			— Della A.	Wife			F	W	44	M				Y	Y	WI	IA	ENG	ENG	Y	Teacher	Public school	W		
Fm	2	2	WALKER, William H.	Head	O	F	M	W	44	M				Y	Y	FL	AL		GA	Y	Farmer	Stock farm	Em	2	
√			— Celia S.	Wife			F	W	37	M				Y	Y	FL	TN		FL	Y	None				
√			— Warren L.	son			M	W	20	S				Y	Y	FL	FL		FL	Y	None				
√			— Sallie L.	daughter			F	W	18	S				Y	Y	FL	FL		FL	Y	None				
√			— Mattie L.	daughter			F	W	12	S				Y	Y	FL	FL		FL	Y	None				
√			— Randall L.	son			M	W	6	S				Y	Y	FL	FL		FL	-	None				
Fm	3	3	KLEIN, Maria	Head	O	F	F	W	43	M	1912	AI		Y	Y	GER	GER	GER	GER	Y	Farmer	General farm	Em	3	
√			— Dora	daughter			F	W	13	S	1912	AI		Y	Y	GER	GER	GER	GER	Y	None				
√			— Ella	daughter			F	W	11	S	1912	AI		Y	Y	GER	GER	GER	GER	Y	None				
√			— Marie	daughter			F	W	6	S				Y	Y	KY	GER	GER	GER	Y	None				
Fm	4	4	HOLSTEIN, Ernest	Head	O	F	M	W	60	M				Y	Y	WI		GER	GER	Y	Farmer	General Farm	Em	4	
√			— Kate	wife			F	W	48	M	1890	Na	1912	Y	Y	GER	GER	GER	GER	Y	None				
√			— Charles J	son			M	W	5	S				-	-	FL	WI		GER	Y	None				
Fm	5	5	HEINI, Tony	Head	O	F	M	W	27	M				Y	Y	CO	SWI	GER	CO	Y	Farmer	General farm	Em	5	
√			HEINI, Pauline H	wife			F	W	24	M				Y	Y	MI	MI		IN	Y	None				
√			CLIRIST, Hieronymius	HiredMan			M	W	66	S	1893	Pa		Y	Y	GER	GER	GER	GER	Y	Laborer	Farm			
Fm	6	6	WOSTHOLIER, Robert W.	Head	O	F	M	W	67	S				Y	Y	NY		ENG	ENG	Y	Farmer	General farm	Em	6	
Fm	7	7	PETERSON, John W.	Head	O	F	M	W	69	S	1887	Na	1895	Y	Y	FIN	SWED	FIN	SWED	Y	Farmer	General farm	Em	7	
X	8	8	ZEIGLER, George C.	Head	O	F	M	W	59	M				Y	Y	PA	PA		PA	Y	Merchant	Grocery	Em	8	
			ZEIGLER, Erica B.	wife			F	W	52	M				Y	Y	VA	VA		VA	Y	None				
			WATSON, Eviviace	grand dau			F	W	9	S				Y	Y	PA	IL		PA	Y	None				
			— Donald C.	grand son			M	W	5	S				Y	Y	FL	IL		PA	Y	None				
Fm	9	9	BOULLS, Thomas M	Head	O	F	M	W	72	M				Y	Y	NY		ENG	ENG	Y	Farmer	General farm	Em	8	
√			— Estella	wife			F	W	62	M				Y	Y	PA	NY		NY	Y	None				
√			— Thomas M	son			M	W	24	S				Y	Y	TN	NY		PA	Y	Farm laborer	Home farm			
√			— Rolland E	son			M	W	21	S				Y	Y	TN	NY		PA	Y	Farm laborer	Home farm			
Fm	10	10	HUNT, Charles G	Head	O	F	M	W	67	M				Y	Y	MI		NY	NJ	Y	Farmer	General farm	Em	9	
Fm	11	11	DRESSLER, Albert W.	Head	O	F	M	W	31	S				Y	Y	IA	PA		IA	Y	Farmer	General farm		10	
Fm	12	12	APGAR, Louis E.	Head	O	F	M	W	52	M				Y	Y	NY		NJ	NY	Y	Farmer	General Farm	Em	11	
√			— Jennie L.	wife			F	W	40	M				Y	Y	NY		NY	NJ	Y	None				
√			— Sylvia	daughter			F	W	20	S				Y	Y	NY		NY	NY	Y	Teacher	Public school	W		
Fm	13	13	HURTT, William H	Head	O	F	M	W	29	M				Y	Y	AL	AL		AL	Y	Farmer	General farm	Em	12	
√			— Quenie	wife			F	W	32	M				Y	Y	AL	AL		AL	Y	None				
√			— Ermalee	daughter			F	W	10	S				Y	Y	AL	AL		AL	Y	None				
√			— Ruth	daughter			F	W	6	S				Y	Y	AL	AL		AL	Y	None				
√			— Lilymay	daughter			F	W	4	S				Y	Y	AL	AL		AL	Y	None				
X	14	14	CASE, Arrington W.	Head	R		M	W	61	M				Y	Y	MI		NY	OH	Y	None				
			— Ida G	wife			F	W	54	M				Y	Y	NY		VT	MA	Y	None				
X	15	15	DUCHEMIN, William B	Head	O	F	M	W	60	M				Y	Y	OH		OH	OH	Y	Painter	house		OA	
			— Mamie A.	wife			F	W	60	M				Y	Y	KY		NY	KY	Y	None				
X	16	16	HOWEY, Joseph A	Head	O	F	M	W	82	S			Am.Citizen	Y	Y	CAN	ENG		NY	Y	None				
X	17	17	IRWIN, John	Head	O	F	M	W	80	M	1880	AI		Y	Y	CAN	ENG	IRE	ENG	Y	Keeper	Hotel		Em	
			— Magreta	wife			F	W	60	M	1880	AI		Y	Y	CAN	ENG	CAN	ENG	Y	None				
			MIDDLETON, Thomas G.	Boarder			M	W	40	S				Y	Y	GA		GA	GA	Y	None				
X	18	18	REDMOND, William	Head	O	F	M	W	50	M				Y	Y	MD		IRE	ENG	Y	Laborer				
			— Sallie E	wife			F	W	49	M				Y	Y	MD		DE	DE	Y	None				
			— Bessie A	daughter			F	W	9	S				Y	Y	NJ		MD	MD	Y	None				
X	19	19	FORISTER, John W	Head	R		M	W	55	M				Y	Y	IL		SCOT	ENG	Y	Blacksmith	Own Shop		OA	

Florida		FOURTEENTH CENSUS OF THE UNITED STATES: 1920—POPULATION										Putnam County		Precinct 16		Incorporated Place X		Supervisor's District 44		Page 246									
Enumerated on the		5th, 6th, 7th		day of		Jan. 1920		Thorvald West.		Enumerator		Enumeration District 154		Sheet 1B															
LOCATION.		NAME.		RELATION		HOME		PERSONAL		CITIZEN- SHIP		EDUCA- TION		NATIVITY & MOTHER TONGUE				OCCUPATION											
Dwelling	Family					Own/Rent	Mortgage/ Enc.	Sex	Race	Age last birthday	Marital Status	Yr. Imm.	Nat'l/ Alien	Yr. Naut.	All. Sch.	Read	Write	Birth Place Person	Language	Birth Place Father	Language	Birth Place Mother	Language	Able to Speak English	Trade, Profes- sion, Work	Industry, business, estab- lishment	Employer Salary Wage	# Farm Schedule	
X	20	20	FORISTER Selena J	wife				F	W	59	M	1871	Na	1895	Y	Y		ENG	ENG	ENG	ENG	ENG	ENG	Y	None				
			ANDREWS, Alex M	Head	R			M	W	27	M				Y	Y		FL		FL		FL		Y	Laborer	Public road	W		
			— Lillie B.	wife				F	W	23	M				Y	Y		FL		VA		FL		Y	None				
			— Lexas E.	Son				M	W	5	S				-	-		FL		FL		FL		-	None				
			— Alex M	Son				M	W	3	S				-	-		FL		FL		FL		-	None				
			— John C.	Son				M	W	1	S				-	-		FL		FL		FL		-	None				
Fm	21	21	DAVIS, Glenn W.	Head	O	F		M	W	33	M				Y	Y		MI		OH		MI		Y	Farmer	General farm	Em	13	
√			— Mary H.	wife				F	W	33	M				Y	Y		CT		IRE		IRE	IRE	Y	Postmaster				
√			— Mary O	daughter				F	W	6	S				Y	Y		MI		MI		CT		Y	None				
√			DAVIS, Van R	Father				M	W	75	Wd				Y	Y		OH		NY		NY		Y	None				
X	22	22	RUNSLEY, Jenetta M	Head	R			F	W	71	S				Y	Y		VA		VA		VA		Y	Dressmaker	At home	OA		
X	23	23	CLEMENTS, Henry L.	Head	R			M	B	49	M				Y	Y		GA		NC		GA		Y	Preacher [or Teacher]		W		
			— Pheby	Wife				F	B	44	M				Y	Y		GA		GA		GA		Y	None				
			— Christina	daughter				F	B	12	S				Y	Y		GA		GA		GA		Y	None				
			— Luella	daughter				F	B	10	S				Y	Y		GA		GA		GA		Y	None				
			— John B.	son				M	B	7	S				Y			GA		GA		GA		-	None				
			— Allen	son				M	B	6	S				-	-		GA		GA		GA		-	None				
			— Oalan	son				M	B	4	S				-	-		GA		GA		GA		-	None				
			— Rosebell	daughter				F	B	2	S				-	-		GA		GA		GA		-	None				
X	24	24	CLARK, Hugh C.	Head	R			M	W	31	M				Y	Y		TN		TN		TN		Y	Laborer	Fruit farm	W		
			— Ellen A	wife				F	W	23	M				Y	Y		FL		TN		FL		Y	None				
			— Bertha E.	daughter				F	W	4	S				-	-		TN		TN		FL		-	None				
			— Mervin R	Son				M	W	13 1/2	S				-	-		TN		TN		FL		-	None				
Fm	25	25	WOOD, Charles E.	Head	O	F		M	W	46	M				Y	Y		CT		CT		CT		Y	Farmer	General farm	Em	14	
√			— Bertha	wife				F	W	36	M				Y	Y		FL		GA		SC		Y	None				
√			— Georg E	son				M	W	12	S				Y	Y		FL		CT		FL		Y	None				
√			— Geneva	daughter				F	W	10	S				Y	Y		FL		CT		FL		Y	None				
√			— Clara E	daughter				F	W	7	S				Y	Y		FL		FL		FL		Y	None				
√			— Clarence T	son				M	W	5	S				-	-		FL		FL		FL		-	None				
√			— Wilbur	son				M	W	16 1/2	S				-	-		FL		FL		FL		-	None				
√			— Charles	son				M	W	3 1/2	S	for 3 1/2			-	-		FL		FL		FL		-	None				
X	26	26	JOHNSON Earl	Head	R			M	W	23	M				Y	Y		GA		GA		GA		Y	Laborer	Steam railroad	W		
			— Mary	Wife				F	W	18	M				Y	Y		FL		FL		FL		Y	None				
			— William May	daughter				F	W	9 1/2	S				-	-		FL		GA		FL		-	None				
Fm	27	27	WOODRUFF John F	Head	O	F		M	W	77	M				Y	Y		OH		OH		OH		Y	Farmer	Fruit farm	Em	15	
√			— Marthy	wife				F	W	46	M				Y	Y		IA		IA		IA		Y	None				
√			— Lee	son				M	W	30	S				Y	Y		IA		OH		IA		Y	Miner	Coal mine	W		
√			— Genevieve	daughter				F	W	15	S				Y	Y		CO		OH		IA		Y	None				
√			— Amelie	daughter				F	W	11	S				Y	Y		CO		OH		IA		Y	None				
X	28	28	MACHETT Calvin	Head	R			M	W	28	M				Y	Y		FL		FL		FL		Y	Wood chopper	Lumber camp	W		
			— Ada	wife				F	W	29	M				Y	Y		TN		VA		TN		Y	None				
Fm	29	29	HOWE Marshall	Head	O	F		M	W	65	Wd				Y	Y		NY		NY		NY		Y	Farmer	Fruit farm	Em	16	
√			— William	son				M	W	44	S				Y	Y		MI		NY		MI		Y	Farm labor	Home farm	W		
X	30	30	BERTRANT Peter	Head	R			M	W	71	Wd				Y	Y		MN		IA		GER	GER	Y	Merchant	Grocery store	Em		
X	31	31	LZOBIERI?1 George W	Head	O	F		M	W	75	Wd	1870	N	1876	Y	Y		CAN	ENG	ENG	ENG	CAN	ENG	Y	Laborer	Fruit farm	W		
X	32	32	LICHTY Charles	Head	O	F		M	W	79	M				Y	Y		PA		PA		PA		Y	None				
			— Genie	wife				F	W	65	M				Y	Y		NY		ENG		ENG	ENG	Y	None				
X	33	33	BAXLEY Andrew	Head	R			M	W	45	M				Y	Y		FL		SC		FL		Y	-				
			— Licie	wife				F	W	46	M				Y	Y		FL		FL		FL		Y	None				
			— Gertrude	daughter				F	W	9	S				Y	Y		FL		FL		FL		Y	None				

Florida
Putnam County Precinct 16 Incorporated Place X Supervisor's District 44 Page 247
Enumerated on the 7th, 8th, 9th, 10th day of Jan., 1920 Thorvald West, Enumerator Enumeration District 154 Sheet 2A

FOURTEENTH CENSUS OF THE UNITED STATES: 1920—POPULATION

LOCATION.		NAME.	RELATION	HOME	PERSONAL				CITIZEN-EDUCA			NATIVITY & MOTHER TONGUE						OCCUPATION								
Dwelling	Family			Own/Rent	Marriage/Free	DESCRIPTION.				SHIP	TION		Language			Language			ADP TO		Trade, profession, work		Industry, business, establishment		Employer Salary/Wage	Farm Schedule
						Sex	Race	Age last birthday	Marital Status	Yr. Imm.	Natur./Alien	Yr. Nat.	Alt. Sch.	Read	Write	Birth Place Person	Language	Birth Place Father	Language	Birth Place Mother	Language	Speak English	Trade, profession, work	Industry, business, establishment	Employer Salary/Wage	Farm Schedule
		BAXLEY Helen	daughter			F	W	7	S							FL	FL	FL	FL	FL	FL	-	None			
		— Nellie	daughter			F	W	4	S							FL	FL	FL	FL	FL	FL	-	None			
		— Rosa	daughter			F	W	6/12	S							FL	FL	FL	FL	FL	FL	-	None			
Fm	34	34	BAXLEY Thomas N	Head	O F	M	W	72	M					Y Y	Y Y	SC	SC	NC	GA	GA	GA	Y	Farmer	General farm	Em	17
		— Mary	wife			F	W	76	M					Y Y	Y Y	GA	GA	GA	GA	GA	GA	Y	None			
Fm	35	35	SMITH Will R.	Head	O F	M	W	62	M					Y Y	Y Y	OH	ENG	ENG	ENG	ENG	ENG	Y	Farmer	General farm	Em	18
		— Clara B	wife			F	W	65	M					Y Y	Y Y	IA	NY	NY	NY	NY	NY	Y	None			
Fm	36	36	WOOD Fred S.	Head	O F	M	W	48	M					Y Y	Y Y	CT	CT	CT	GA	GA	GA	Y	Farmer	General farm	Em	19
		— Maggie H	wife			F	W	36	M					Y Y	Y Y	GA	GA	GA	GA	GA	GA	Y	None			
		— Stencer A	son			M	W	14	S				Y Y Y	Y Y Y	FL	CT	GA	GA	GA	GA	GA	Y	None			
		— Ethel H	daughter			F	W	12	S				Y Y Y	Y Y Y	FL	CT	GA	GA	GA	GA	GA	Y	None			
		— Morton J	son			M	W	10	S				Y Y Y	Y Y Y	GA	CT	GA	GA	GA	GA	GA	Y	None			
		— Ericca H	daughter			F	W	8	S				Y Y Y	Y Y Y	FL	CT	GA	GA	GA	GA	GA	-	None			
		— Mirtle T	daughter			F	W	5	S				-	-	FL	CT	GA	GA	GA	GA	GA	-	None			
Fm	37	37	STOCK George	Head	O F	M	W	83	Wd	1881 N 1886				Y Y	Y Y	ENG	ENG	ENG	ENG	ENG	ENG	Y	Farmer	General Farm	Em	20
		— William	son			M	W	61	S	1879 N 1884				Y Y	Y Y	ENG	ENG	ENG	ENG	ENG	ENG	Y	None			
		— John	son			M	W	58	S	1879 N 1884				Y Y	Y Y	ENG	ENG	ENG	ENG	ENG	ENG	Y	None			
Fm	38	38	SCHAEFER William T	Head	Un	M	W	34	M					Y Y	Y Y	WI	WI	WI	WI	WI	WI	Y	Manager	General farm	Em	21
		— Myrtle M	wife			F	W	35	M					Y Y	Y Y	WI	NY	WI	WI	WI	WI	Y	None			
		— Sidney G.	son			M	W	12	S				Y Y Y	Y Y Y	WI	WI	WI	WI	WI	WI	WI	Y	None			
		— Myrtle M	daughter			F	W	10	S				Y Y Y	Y Y Y	WI	WI	WI	WI	WI	WI	WI	Y	None			
		— Vaticce C.	daughter			F	W	7	S				Y Y Y	Y Y Y	FL	WI	WI	WI	WI	WI	WI	Y	None			
		— Earl F	son			M	W	5	S				-	-	FL	WI	WI	WI	WI	WI	WI	-	None			
Fm	39	39	NEWCOMB John	Head	R	M	W	30	S					Y Y	Y Y	FL	ME	NC	NC	NC	NC	Y	Overseer	General farm	OA	22
X	40	40	AMOND John	Head	O F	M	B	40	M					Y Y	Y Y	FL	FL	FL	FL	FL	FL	Y	Laborer			
		— Julia	wife			F	B	30	M					Y Y	Y Y	FL	SC	FL	FL	FL	FL	Y	None			
		RAIN Indiana	mother law			F	B	50	Wd				Y N	Y N	FL	SC	SC	SC	SC	SC	Y	None				
		AMOND Julia	daughter			F	B	4	S				-	-	FL	FL	FL	FL	FL	FL	-	None				
		— Vinetta	daughter			F	B	5/12	S				-	-	FL	FL	FL	FL	FL	FL	-	None				
Fm	41	41	OLSON Frederik A	Head	O M	M	W	28	M					Y Y	Y Y	ME	NOR	NOR	ME	ME	ME	Y	Farmer	Fruit farm	Em	23
		— Ella A	wife			F	W	28	M					Y Y	Y Y	MA	IRE	ENG	CAN	ENG	ENG	Y	None			
		— Charles E	brother			M	W	24	M					Y Y	Y Y	ME	NOR	NOR	ME	ME	ME	Y	Tailor	Merchant vessal	W	
		— Leona	sis in law			F	W	19	M					Y Y	Y Y	ME	ME	ME	ME	ME	ME	Y	None			
		— Charles	nephew			M	W	2	S				-	-	ME	ME	ME	ME	ME	ME	ME	-	None			
Fm	42	42	MILLAGE Ellis	Head	R	M	B	36	M					Y Y	Y Y	FL	FL	FL	FL	FL	FL	Y	Care taker	General farm	OA	24
		— Ella	wife			F	B	29	M					Y Y	Y Y	FL	SC	SC	SC	SC	SC	Y	None			
		HILL Jack	cousin			M	B	47	S					Y Y	Y Y	FL	VA	FL	FL	FL	FL	Y	Laborer	General Farm	W	
		ADWAY Anna	mother law			F	B	47	Wd					Y Y	Y Y	SC	SC	SC	SC	SC	SC	Y	None			
Fm	43	43	HALEY Asa	Head	O F	M	W	58	M					Y Y	Y Y	NJ	NJ	NJ	NJ	NJ	NJ	Y	Farmer	Poultry	Em	25
		— Elbira	wife			F	W	54	M					Y Y	Y Y	ME	ME	ME	ME	ME	ME	Y	None			
Fm	44	44	STAIB Mary	Head	O F	M	W	61	Wd	1864 Na 1869				Y Y	Y Y	GER	GER	GER	GER	GER	GER	Y	Farmer	General farm	Em	26
Fm	45	45	BUTLER Chancey	Head	O F	M	W	71	Wd					Y Y	Y Y	IN	NY	KY	KY	KY	KY	Y	Farmer	Fruit farm	Em	27
		JONES Ruth G.	Housekeeper			F	W	55	Wd					Y Y	Y Y	MO	TN	TN	TN	TN	TN	Y	Housekeeper	Fruit farm	W	
X	46	46	MACKWILL James	Head	R	M	B	63	M					Y Y	Y Y	SC	SC	SC	SC	SC	SC	Y	Laborer	General farm	W	
		— Mary	wife			F	B	41	M					Y Y	Y Y	SC	SC	SC	SC	SC	SC	Y	None			
		ELBROOKS Addie	daughter			F	B	15	M					Y Y	Y Y	FL	SC	SC	SC	SC	SC	Y	None			
		ELBROOKS Jack	Son in law			M	B	21	M					Y Y	Y Y	FL	GA	GA	GA	GA	GA	Y	Laborer	Fruit farm	W	
		MACKWELL Clarence	Son			M	B	5	S				Y	Y	FL	SC	SC	SC	SC	SC	-	None				
X	47	47	WHITE Rob	Head	Un	M	B	37	M					Y Y	Y Y	GA	GA	GA	GA	GA	GA	Y	Laborer	General farm	W	
		— Georgia	wife			F	B	38	M					Y Y	Y Y	FL	SC	SC	SC	SC	SC	Y	None			

Florida **FOURTEENTH CENSUS OF THE UNITED STATES: 1920—POPULATION**

Putnam County Precinct 16 Incorporated Place X Supervisor's District 44 Page 247
 Enumerated on the 10th, 12th, 13th day of Jan. 1920 Thorvald West, Enumerator Enumeration District 154 Sheet 2B

LOCATION.			NAME.	RELATION	HOME.	PERSONAL				CITIZEN-	EDUCA-	NATIVITY & MOTHER TONGUE						OCCUPATION					
Dwelling	Family				Own/Rent	Mortgage/Free	Sex	Race	Age last birthday	Marital Status	Yr. Imm. Nat. Yr. Nat.	All. Sch. Read Write	Birth Place Person	Language	Birth Place Father	Language	Birth Place Mother	Language	Able to Speak English	Trade, Profession, Work	Industry, business, or establishment	Employer Salary/Wage	# Farm Schedule
			WHITE Willie	Son			M	B	14	S		Y Y Y	FL		GA		FL		Y	None			
			— Holce	Son			M	B	12	S		Y Y Y	FL		GA		FL		Y	None			
			— Clarence	Son			M	B	10	S		Y Y Y	FL		GA		FL		Y	None			
			— Jammie	Son			M	B	7	S		Y Y Y	FL		GA		FL		-	None			
			CARL Willie	sis in law			F	B	27	S		Y Y	FL		SC		SC		Y	None			
Fm	48	48	MACK Charles W.	Head	O F		M	W	35	M	1904 Pa	Y Y	GER	GER	GER	GER	GER	GER	Y	Farmer	General farm	Em	28
√			— Lina	wife			F	W	32	M	1890 Al	Y Y	GER	GER	GER	GER	GER	GER	Y	None			
√			— Paul C.	son			M	W	9	S		Y Y Y	IL		GER	GER	GER	GER		None			
√			— Dorance R.	son			M	W	6	S		Y Y Y	IL		GER	GER	GER	GER		None			
X	49	49	MANN Asthin R.	Head	O F		F	W	47	M		Y Y	IL		KY		VA		Y	Rural letter carrier	U.S. mail	W	
Fm	50	50	BULLARD Henry N.	Head	R		M	W	79	M		Y Y	VT		VT.		CAN	ENG	Y	Manager	General farm	Em	29
√			— Helen F	wife			F	W	74	M		Y Y	NH		NH		NH		Y	None			
√			McCONNELL Annie C.	daughter			F	W	53	M		Y Y	NH		VT		MH		Y	None			
√			— Charles E.	Grandson			M	W	18	S		Y Y	RI		NH		NH		Y	Farm laborer	Home farm	W	
√			BLACK Robert	Boarder			M	W	78	M	1878 N 1883	Y Y	SCOT	ENG	SCOT	ENG	SCOT	ENG	Y	Laborer	General farm	W	
Fm	51	51	DIXON Samuel	Head	O F		M	W	60	M	1882 N 1887	Y Y	SCOT	ENG	SCOT	ENG	SCOT	ENG	Y	Farmer	Fruit farm	Em	30
√			BROWN Gilbert H.	Nephew			M	W	23	S	1919 Al	Y Y	ENG	ENG	SCOT	ENG	SCOT	ENG	Y	Laborer	Fruit farm	W	
√			REED Robert R	Boarder			M	W	43	M		Y Y	OH		OH		OH		Y	Blacksmith	Own shop	OA	
√			REED Winnie E	Boarder			F	W	33	M		Y Y	TX		ENG	ENG	ENG	ENG	Y	None			
Fm	52	52	MOTES, Henry S.	Head	O F		M	W	63	M		Y Y	FL		GA		FL		Y	Farmer	General farm	Em	31
√			— Wealthy	wife			F	W	54	M		Y Y	GA		GA		GA		Y	None			
Fm	53	53	KING Samuel F.	Head	O F		M	W	44	M		Y Y	FL		TN		GA		Y	Farmer	Fruit farm	Em	32
√			— Flora	wife			F	W	42	M		Y Y	MA		MA		MA		Y	None			
√			— Warren J	son			M	W	17	S		Y Y	FL		FL		FL		Y	None			
√			— Verda	daughter			F	W	16	S		Y Y	FL		FL		FL		Y	None			
√			— Yewel [or Jewel] M	daughter			F	W	14	S		Y Y Y	FL		FL		FL		Y	None			
√			— Roland	son			M	W	13	S		Y Y Y	FL		FL		FL		Y	None			
√			— Ona	daughter			F	W	10	S		Y Y Y	FL		FL		FL		Y	None			
√			— Stanley F	Son			M	W	7	S		Y Y Y	FL		FL		FL		-	None			
Fm	54	54	HAMPTON Neuton	Head	O F		M	B	58	M		Y Y	SC		SC		SC		Y	Farmer	General farm	Em	33
√			— Annie	wife			F	B	60	M		Y Y	SC		SC		SC		Y	None			
√			— Yulia [or Julia]	daughter			F	B	31	S		Y Y	FL		SC		SC		Y	None			
√			— Edward	son			M	B	22	S		Y Y	FL		SC		SC		Y	Laborer	Turpentine Distill	W	
√			— Lorence	son			M	B	20	M		Y Y	FL		SC		SC		Y	Laborer	Turpentine Distill	W	
√			— Rubin	son			M	B	18	S		Y Y Y	FL		SC		SC		Y	None			
√			— Rubie	daughter in law			F	B	18	M		Y Y	FL		GA		GA		Y	None			
Fm	55	55	CUSTEAD Homer	Head	O M		M	W	35	M		Y Y	PA		PA		PA		Y	Farmer	General farm	Em	34
√			— Mary	Wife			F	W	30	M		Y Y	PA		PA		PA		Y	None			
√			— Clara	daughter			F	W	11	S		Y Y Y	NY		PA		PA		Y	None			
√			— Oliver	son			M	W	9	S		Y Y Y	CA		PA		PA		-	None			
√			— Homer	Son			M	W	7	S		Y Y Y	CA		PA		PA		-	None			
√			— Mary	daughter			F	W	5	S		-	FL		PA		PA		-	None			
√			— Paul	Son			M	W	3	S		-	FL		PA		PA		-	None			
√			— George	Son			M	W	8/12	S		-	FL		PA		PA		-	None			
Fm	56	56	MANN Harold T.	Head	O un		M	W	53	M		Y Y	IL		KY		VA		Y	Farmer	General farm	Em	56
√			— Ida T.	wife			F	W	53	M		Y Y	IL		IL		IL		Y	Merchant	Grocer etc.	OA	
√			— Donald T.	Son			M	W	26	S		Y Y Y	IN		IL		IL		Y	None			
√			— Almond W.	Son			F	W	24	S		Y Y Y	IN		IL		IL		Y	None			
√			— Magaurite	Daughter			F	W	21	S		Y Y Y	IL		IL		IL		Y	None			
√			— Robert	son			M	W	17	S		Y Y Y	IL		IL		IL		Y	None			

FOURTEENTH CENSUS OF THE UNITED STATES: 1920—POPULATION

LOCATION.		NAME.	RELATION	HOME	PERSONAL				CITIZEN-	EDUCA-	NATIVITY & MOTHER TONGUE						OCCUPATION			# Farm Schedule							
Dwelling	Family			Own/Rent	Mortgage/Enc	Sex	Race	Age last birthday	Marital Status	SHIP	Yr. Imm.	Nat.	Yr. Nat.	All Sch.	Read	Write	Birth Place Person	Language	Birth Place Father		Language	Birth Place Mother	Language	Yr. to Speak English	Trade, Profes-Work	Industry, business, establish-ment	Employer Salary/Wage
✓		EBLES [or EBLER] Barbara	Servant			F	W	52	M		1890	N	1895	Y	Y		GER	GER	GER	GER	GER	GER	Y	Servant	Private family	W	
X	57	57 EWING George	Head	O	F	M	W	76	Wd					Y	Y		NY		MA		ME		Y	None			
Fm	58	58 HAMMETT Walter B.	Head	O	F	M	W	36	M					Y	Y		IN		MS		IN		Y	Farmer	Poultry	Em	35
✓		— Gladys	wife			F	W	27	M					Y	Y		IL		IL		IL		Y	None			
✓		— Walter N	Father			M	W	68	Wd					Y	Y		MS		VA		VA		Y	None			
Fm	59	59 BRYNE Lester P.	Head	O	F	M	W	20	S					Y	Y		HI		MI		MI		Y	Farmer	General farm	Em	36
✓		— Bertha	mother			F	W	56	M					Y	Y		MI		NY		NY		Y	None			
✓		— Bertha	sister			F	W	15	S					Y	Y	Y	HI		MI		MI		Y	None			
Fm	60	60 STRICKLAND George	Head	O	F	M	W	66	M					Y	Y		FL		GA		GA		Y	Farmer	General farm	Em	37
✓		— Francis N	wife			F	W	67	M					Y	Y		FL		SC		SC		Y	None			(Sic)
✓		AUSTIN Noble R	Grandson			M	W	13	S					Y	Y	Y	FL		FL		FL		Y	None			
Fm	130	130 BROWN Arthur C [or P]	Head	O	F	M	W	31	M					Y	Y		IL		IL		IL		Y	Farmer	General farm	Em	46
✓	(Sic)	— Gertrude	wife			F	W	28	M					Y	Y		IL		IL		IL		Y	None			
✓		— Lucile	Daughter			F	W	5	S					-	-		FL		IL		IL		-	None			
Fm	131	131 MURRAY Magueritte	Head	O	F	F	W	44	Wd		1904	Pa		Y	Y		SCOT	ENG	SCOT	ENG	SCOT	ENG	Y	Farmer	General Farm	Em	47
✓		— Alexander	Son			M	W	20	S		1904	Pa		Y	Y		ENG	ENG	SCOT	ENG	SCOT	ENG	Y	Laborer	Steam Railroad	W	
✓		— Magueritte	Daughter			F	W	18	S		1904	AI		Y	Y		ENG	ENG	SCOT	ENG	SCOT	ENG	Y	None			
✓		— Blanche	Daughter			F	W	15	S					Y	Y		RI		SCOT	ENG	SCOT	ENG	Y	None			
Fm	132	132 WEST Thorvald	Head	O	F	M	W	45	M		1898	N	1905	Y	Y		DEN	DANISH	DEN	DANISH	DEN	DAN	Y	Farmer	General farm	Em	48
✓		— Thyra K.	Wife			F	W	44	M		1905	N	1905	Y	Y		DEN	DAN	DEN	DAN	DEN	DAN	Y	None			
✓		— Helga M	Daughter			F	W	13	S		Y	Y	Y	Y	Y		NY	DAN	DEN	DAN	DEN	DAN	Y	None			
✓		— Arnold F	Son			M	W	11	S					Y	Y	Y	NY	DAN	DEN	DAN	DEN	DAN	Y	None			
✓		— Walter A	Son			M	W	9	S					Y	Y	Y	NY	DAN	DEN	DAN	DEN	DAN	-	None			
✓		— Elisabeth M	Daughter			F	W	5	S					-	-		FL		DEN	DAN	DEN	DAN	-	None			
✓		— Alfred P.	Son			M	W	6 1/2	S					-	-		FL		DEN	DAN	DEN	DAN	-	None			
X	133	133 ROBBINS Malinda	Head	R		F	W	63	M					Y	Y		MN		MN		MN		Y	None			
		— Clarence	Son			M	W	29	S					Y	Y		MN		MN		MN		Y	Laborer	Steam Railroad	W	
		SEYMOUR Truman	Boarder			M	W	52	S					Y	Y		WI		WI		WI		Y	Painter	House	W	
X	134	134 SWEAT Robert L.	Head	R		M	W	47	M					Y	Y		FL		FL		FL		Y	Wood chopper	General farm	W	
		— Bertha	Wife			F	W	24	M					Y	Y		FL		FL		FL		Y	None			
		— Viola	Daughter			F	W	5	S					-	-		FL		FL		FL		-	None			
		— Robert	Son			M	W	4	S					-	-		FL		FL		FL		-	None			
		— Clifford	Son			M	W	3	S					-	-		FL		FL		FL		-	None			
		— Willard	Son			M	W	1	S					-	-		FL		FL		FL		-	None			
Fm	135	135 FORESTER Silas C	Head	O	F	M	W	75	S					Y	Y		KY		KY		KY		Y	Farmer	General farm	Em	49
Fm	136	136 GIGER Sidney	Head	O	F	M	W	36	S					Y	Y		FL		FL		FL		Y	Farmer	General Farm	Em	50
✓		— Sarah	Mother			F	W	65	Wd					Y	Y		FL		FL		FL		Y	None			
Fm	137	137 HANSON John A	Head	O	F	M	W	41	M		1905	Pa		Y	Y		SWE	SWEDISH	SWE	SWE	SWE	SWE	Y	Farmer	General farm	Em	51
✓		— Dilma	wife			F	W	33	M		1905	AI		Y	Y		SWE	SWE	SWE	SWE	SWE	SWE	Y	None			
		— Phillip	Son			M	W	15	S		1905	AI		Y	Y		SWE	SWE	SWE	SWE	SWE	SWE	Y	Laborer	Home farm	W	
		— Elvie M.	Daughter			F	W	13	S					Y	Y	Y	WI		SWE	SWE	SWE	SWE	Y	None			
		— Magueritt E.	Daughter			F	W	11	S					Y	Y	Y	WI		SWE	SWE	SWE	SWE	Y	None			
		— Walfred G	Son			M	W	9	S					Y	Y	Y	WI		SWE	SWE	SWE	SWE	-	None			
Fm	138	138 WOOD John W	Head	O	F	M	W	70	Wd					Y	Y		FL		GA		GA		Y	Farmer	General farm	Em	52
		— William H	Son			M	W	40	S					Y	Y		FL		FL		FL		Y	Overseer	Home farm	W	
		— Olan J	Son			M	W	38	S					Y	Y		FL		FL		FL		Y	Wood chopper	General farm	W	
		— Archie	Son			M	W	31	S					Y	Y		FL		FL		FL		Y	Wood chopper	General farm	W	
		— Mary	Daughter			F	W	19	S					Y	Y		FL		FL		FL		Y	None			
		— Cate	Daughter			F	W	17	S					Y	Y		FL		FL		FL		Y	None			

Here ends the enumeration of Precinct 16.

Florida
Putnam County Precinct 16 Interlachen town Institution Interlachen Land and Trust Co. — Int. Turpentine Distill. Supervisor's District 44 Page 248
Enumerated on the 15th, 16th day of Jan., 1920 Thorvald West, Enumerator Enumeration District 154 Sheet 3B

FOURTEENTH CENSUS OF THE UNITED STATES: 1920—POPULATION

LOCATION.	NAME.		RELATION	HOME		PERSONAL					CITIZEN-EDUCATION			NATIVITY & MOTHER TONGUE					OCCUPATION					
	Dwelling	Family		Own/Rent	Mortgage/Pg	Sex	Race	Age last birthday	Marital Status	Yr. Imm.	Nat./Alien	Yr. Nat.	Att. Sch.	Read	Write	Birth Place Person	Language	Birth Place Father	Language	Birth Place Mother	Language	Able to Speak English	Trade, Profession, Work	Industry, Business, or establishment
Boyston Street	Fm	61	61	MASON Walter	Head	O F	M B	44	M		Y Y	Y Y	Y Y	SC	SC	SC	Y	Farmer	Dairy farm	Em	38			
	✓			— Maggie	wife		F B	47	M		Y Y	Y Y	Y Y	GA	GA	GA	Y	Cook	Private family					
	✓			— Lutacia	Daughter		F B	16	S			Y Y Y	Y Y Y	FL	SC	GA	Y	None						
	✓			— Hattie	Daughter		F B	15	S			Y Y Y	Y Y Y	FL	SC	GA	Y	None						
	✓			— Walter	Son		M B	12	S			Y Y Y	Y Y Y	FL	SC	GA	Y	None						
	Fm	62	62	TOWNSEND Stephen G.	Head	O F	M W	69	M			Y Y	Y Y	OH	PA	OH	Y	Farmer	Fruit farm	Em	39			
	✓			— Angelina	wife		F W	66	M			Y Y	Y Y	IL	VT	NH	Y	None						
	✓			— Grace A	daughter		F W	46	S			Y Y	Y Y	IA	OH	IL	Y	None						
X	63	63	BYRNE Robert E	Head	R	M W	57	M			Y Y	Y Y	MI	CT	PA	Y	Blacksmith	Own shop	OA					
X	64	64	JONES Arden F	Head	R	M W	67	M			Y Y	Y Y	NH	NH	NH	Y	Laborer	General farm	W					
			— Sarah M	wife		F W	68	M			Y Y	Y Y	VT	VT	VT	Y	None							
X	65	65	EMERY Lothrop	Head	O F	M W	75	M			Y Y	Y Y	MA	NH	MA	Y	None							
			— Ellen	wife		F W	68	M			Y Y	Y Y	MA	MA	MA	Y	None							
X	66	66	JONES James M	Head	O F	M W	76	M			Y Y	Y Y	GA	MD	RI	Y	Doctor		OA					
			— Annie C	wife		F W	53	M			Y Y	Y Y	KY	NY	MS	Y	None							
X	67	67	ANDERSON George E.	Head	R	M W	56	M			Y Y	Y Y	NY	NJ	GA	Y	None							
			— Morchester L.	wife		F W	48	M			Y Y	Y Y	SC	SC	SC	Y	None							
X	68	68	NAGLE Levy	Head	R	M W	71	M			Y Y	Y Y	PA	PA	PA	Y	Laborer	General farm	W					
			— Adeline	wife		F W	54	M			Y Y	Y Y	PA	PA	PA	Y	None							
			— Adeline	Daughter		F W	19	S			Y Y	Y Y	FL	PA	PA	Y	Operator	Telephone	W					
X	69	69	LAMBERT James	Head	R	M W	36	M			Y Y	Y Y	MI	MI	MI	Y	Carpenter	House	OA					
			— Elizabeth	wife		F W	21	M			Y Y	Y Y	FL	PA	PA	Y	None							
			— Adeline	Daughter		F W	5 1/2	S			Y Y	Y Y	FL	MI	FL	-	None							
X	70	70	MASON William	Head	O F	M B	43	M			Y Y	Y Y	SC	VA	SC	Y	Laborer	Fruit farm	W					
			— Lilla	wife		F B	36	M			Y Y	Y Y	SC	GA	SC	Y	None							
			LOUIS Annie L.	Daughter		F B	19	M			Y Y	Y Y	SC	SC	SC	Y	None							
			— Willie	Son		M B	18	S			Y Y	Y Y	SC	SC	SC	Y	Laborer	General farm	W					
			— James	Brother		M B	26	S			Y Y	Y Y	SC	SC	SC	Y	Laborer	Turpentine Distill	W					
			LOUIS John	Son in law		M B	32	M			Y Y	Y Y	FL	GA	GA	Y	Forman	Turpentine Distill	W					
X	71	71	JENKINS Sarah	Head	R	F B	46	Wd			Y Y	Y Y	SC	SC	SC	Y	None							
X	72	72	WATSON James	Head	R	M B	33	M			Y Y	Y Y	GA	GA	GA	Y	Mason	House	W					
			— Lossie	wife		F B	29	M			Y Y	Y Y	GA	GA	GA	Y	None							
			— R.C.	son		M B	12	S			Y Y Y	Y Y Y	FL	GA	GA	Y	None							
			— Willie may	daughter		F B	3 1/2	S			-	-	FL	GA	GA	Y	None							
X	73	73	HESTER Frank B.	Head	O F	M W	33	M			Y Y	Y Y	FL	GA	FL	Y	Agent	Steam railroad	W					
			— Flora	wife		F W	26	M			Y Y	Y Y	FL	NC	SC	Y	None							
			— Helen	Daughter		F W	4	S			-	-	FL	FL	FL	-	None							
			— Magueret	Daughter		F W	3	S			-	-	FL	FL	FL	-	None							
			— Carrie [?]	Brother		M W	28	S			Y Y	Y Y	FL	NC	SC	Y	Agent	Steam railroad	W					
Fm	74	74	MASON Louis	Head	O F	M B	52	M			Y Y	Y Y	SC	SC	SC	Y	Farmer	General farm	Em	40				
✓			— Laura	wife		F B	50	M			Y Y	Y Y	GA	GA	SC	Y	None							
✓			RUSSELL Lilian	Granddau		F B	14	S			Y Y Y	Y Y Y	FL	GA	FL	Y	None							
X	75	75	BRUSH Elisabeth A	Head	O F	F W	65	Wd			Y Y	Y Y	NY	ENG	ENG	ENG	Y	Postmaster	U.S. Mail	W				
X	76	76	CARROLL, Leroy	Head	O F	M B	45	M			Y Y	Y Y	FL	SC	VA	Y	Merchant	Grocery store	OA					
			— Sarah	wife		F B	43	M			Y Y	Y Y	SC	GA	GA	Y	None							
			— Robert	Son		M B	16	S			Y Y Y	Y Y Y	FL	FL	SC	Y	None							
			— Louvenia	daughter		F B	14	S			Y Y Y	Y Y Y	FL	FL	SC	Y	None							
			— Helen	daughter		F B	9	S			Y Y Y	Y Y Y	FL	FL	SC	-	None							
X	77	77	PINKIE Besdell	Head	R	F B	30	Wd			Y Y	Y Y	FL	SC	SC	Y	Laundress	Private family	W					
X	78	78	DETILLA Joseph M	Head	O M	M W	77	M	1853 N 1888		Y Y	Y Y	FRA FRENCH	FRA FRE	SPA SPANISH	Y	None							

FOURTEENTH CENSUS OF THE UNITED STATES: 1920—POPULATION

LOCATION	NAME		RELATION	HOME		PERSONAL DESCRIPTION				CITIZENSHIP			EDUCATION			NATIVITY & MOTHER TONGUE						OCCUPATION		Employer Salary/Wage	# Farm Schedule
	Dwelling	Family		Own/rent	Mortgage/Free	Sex	Race	Age last birthday	Marital Status	Yr. Imm.	Nat. of Alien	Yr. Nat.	Att. Sch	Read	Write	Birth Place Person	Language	Birth Place Father	Language	Birth Place Mother	Language	Able to Speak English	Trade, Profession, Work		
Commonwealth	X	79	79	DETILLA Hanna G.	wife	O	F	F	W	73	M			Y	Y	PA	PA	PA	PA	PA	Y	None			
				WEBER Martha	Head	O	F	F	W	89	Wd			Y	Y	NY	ENG	ENG	ENG	ENG	Y	None			
				— Martha W.	Daughter			F	W	59	S			Y	Y	NY	GER	GER	NY	NY	Y	None			
Washington Street	X	80	80	RIEN Oscar	Head	O	F	M	B	39	M			Y	Y	FL	SC	GA	GA	Y	Laborer	Turpentine Distill	W		
				— Ellen	wife			F	B	23	M			Y	Y	FL	FL	FL	FL	Y	Laundress	Private family	W		
				RICHARDSON Rose	Head	O	F	F	W	84	Wd			Y	Y	NY	NY	NY	NY	Y	None				
	X	82	82	GILLETT, George E.	Head	O	F	M	W	71	M			Y	Y	NY	NY	HOL	DUTCH	Y	Merchant	Grocery store	Em		
				— Annie E.	wife			F	W	54	M	Un Na		Y	Y	CAN	ENG	SCOT	ENG	ENG	Y	None			
				— Ruth	Daughter			F	W	14	S			Y	Y	FL	NY	CAN	ENG	Y	None				
	X	83	83	YURKINS Sarah C.	Head	O	F	F	W	76	Wd			Y	Y	SC	SC	SC	SC	Y	None				
				SCHAEFER Henry	Head	R		M	W	65	M			Y	Y	WI	GER	GER	GER	GER	Y	None			
				— Mary	wife			F	W	58	M			Y	Y	WI	GER	GER	GER	GER	Y	None			
	X	85	85	GEORGE Jesse E.	Head	O	F	M	W	71	M			Y	Y	NY	NH	NY	NY	Y	None				
				— Tas A.	wife			F	W	58	M			Y	Y	NY	NY	NY	NY	Y	None				
	X	86	86	CARROLL George W	Head	O	F	M	B	59	M			Y	Y	SC	SC	SC	SC	Y	Painter	House	OA		
				— Dora R	wife			F	B	50	M			Y	Y	FL	FL	FL	FL	Y	None				
				— Ben	son			M	B	14	S			Y	Y	FL	SC	FL	FL	Y	None				
	X	87	87	LYMAN Jacob	Head	O	F	M	W	75	Wd			Y	Y	NY	CT	CT	CT	Y	None				
				— Myrtle	Daughter			F	W	50	S			Y	Y	NY	NY	NY	NY	Y	None				
	Fm	88	88	KEPHART Jesse A	Head	O	F	M	W	61	M			Y	Y	PA	PA	PA	PA	Y	Farmer	General farm	Em		
				— Clara B.	wife			F	W	58	M			Y	Y	PA	PA	PA	PA	Y	None				
				— Clara B.	Daughter			F	W	19	S			Y	Y	PA	PA	PA	PA	Y	None				
	Fm	89	89	THORBURN William A.	Head	O	F	M	W	40	M	1908 Pa		Y	Y	CAN	ENG	CAN	ENG	CAN	ENG	Y	Farmer	General farm	Em
				— Nedham A	Wife			F	W	43	M	1886 Al		Y	Y	ENG	ENG	ENG	ENG	ENG	Y	None			
				— Robert W	Son			M	W	9	S			Y	Y	NY	CAN	ENG	ENG	ENG	Y	None			
				— James A	Son			M	W	3	S			Y	Y	WI	CAN	ENG	ENG	ENG	Y	None			
	X	90	90	BENJAMIN William	Head	O	F	M	B	53	M			Y	Y	GA	GA	GA	GA	Y	Laborer	General farm	W		
				— Virginia	wife			F	B	40	M			Y	Y	FL	SC	FL	FL	Y	Laundress	Private family	W		
				— Willis	Son			M	B	15	S			Y	Y	FL	GA	FL	FL	Y	None				
				— Alfred	Son			M	B	10	S			Y	Y	FL	GA	FL	FL	Y	None				
Columbus Ave	X	91	91	EWING Oliver H	Head	O	F	M	W	72	M			Y	Y	GA	NJ	NJ	NJ	Y	None				
				— Emma W	wife			F	W	62	M			Y	Y	CT	NJ	NJ	NJ	Y	None				
	X	92	92	CARTHELL Amelia	Head	O	M	F	W	85	Wd			Y	Y	MA	MA	MA	MA	Y	None				
				PERKINS Sarah	Sister			F	W	80	S			Y	Y	MA	MA	MA	MA	Y	None				
	X	93	93	ANDREWS Ella A	Head	O	F	F	W	72	Wd			Y	Y	RI	CT	MA	MA	Y	None				
				PHELPS Louise	Boarder			F	W	39	S			Y	Y	NE	CT	CT	CT	Y	None				
	X	94	94	STILES Sarah A	Head	O	F	F	W	71	Wd			Y	Y	MA	MA	MA	MA	Y	None				
	X	95	95	MOLEY John	Head	R		M	W	74	M			Y	Y	MA	IRE	ENG	IRE	ENG	Y	None			
				— Sarah H	wife			F	W	63	M			Y	Y	MA	MA	MA	MA	Y	None				
	X	96	96	LEONARD Edwin A	Head	O	F	M	W	76	M			Y	Y	PA	VT	VT	VT	Y	None				
			— [Blank - Nellie?]	wife			F	W	75	M			Y	Y	PA	PA	PA	PA	Y	None					
	X	97	97	SAVAGE Bernard	Head	O	F	M	W	67	M			Y	Y	CT	CT	CT	CT	Y	None				
				— Lillian	wife			F	W	40	M			Y	Y	NY	NY	NY	NY	Y	None				
				— Bernard	Son			M	W	5	S			Y	Y	CT	CT	NY	NY	Y	None				
Francis	X	98	98	RICHART, Franklin B.	Head	O	F	M	W	60	M			Y	Y	CT	CT	CT	CT	Y	None				
				— Sarah E.	wife			F	W	49	M			Y	Y	CT	CAN	ENG	NY	Y	None				
				— Henry E.	Son			M	W	4	S			Y	Y	CT	CT	CT	CT	Y	None				
X	99	99	ANDERSON Henry E.	Head	O	F	M	W	80	M			Y	Y	NY	NY	NY	NY	Y	None					
				— Emma B	wife			F	W	50	M			Y	Y	GA	NY	NY	NY	Y	None				
Fm	100	100	FRANCIS Charles	Head	O	F	M	W	62	D			Y	Y	MA	MA	MA	MA	Y	Farmer	Fruit farm	Em			

LOCATION	NAME		RELATION	HOME		PERSONAL				CITIZEN- SHIP	EDUCA- TION		NATIVITY & MOTHER TONGUE						OCCUPATION									
	Dwelling	Family		Own/Rent	Mortgage/Exec	Sex	Race	Age last birthday	Marital Status		Yr. Imm.	Yr. Nat.	Att. Sch.	Read	Write	Birth Place	Person	Language	Birth Place	Father	Language	Birth Place	Mother	Language	Able to Speak English	Trade, Profession, Work	Industry, Business, or establishment	Employer Salary/Wage
Atlantic Avenue	✓		KENNEDY Lottie E.	Cook		F B	49 S				Y Y	FL	FL	FL		Y	Cook	Private family	W									
	X	101 101	ANDERSON George W — Martha E.	Head wife	O F	M W	82 M				Y Y	NY	NJ	NY		Y	None											
	X	102 102	MOTES Christine — Selinh [or Ashah?] — Victor	Head Daughter Son	O F	F W	62 Wd		Prior 1900 Na		Y Y	CAN	ENG	SCOT	ENG	SCOT	ENG	Y	Merchant	Grocery store	OA							
	X	103 103	COBURN Mary — Louise	Head Mother	O F	F W	50 S				Y Y	IL	IL	VA		Y	Keeper	Hotel	Em									
	X	104 104	WATSON William H — Bertha E.	Head wife	O F	M W	47 M		1894 N 1901		Y Y	CAN	ENG	CAN	ENG	CAN	ENG	Y	None									
	X	105 105	SHEFFIELD George W. — Paisy O — Sam G.	Head wife Son	R	M W	38 M				Y Y	FL	FL	FL	FL		Y	None										
			— Maggie — Lottie	Daughter Daughter		F W	9 S				Y Y Y	FL	FL	FL	FL		-	None										
Newberry Street	Fm	106 106	WIMBERLY Jared T. — Mary M WOOD Louise E. — Kate	Head wife Sis in law Sis in law	O F	M W	77 M			Y Y	GA	SC	GA	GA		Y	Farmer	General farm	Em	44								
	X	107 107	ROSS Samuel B — Nettie	Head wife	O F	M W	74 M			Y Y	NY	NY	NH		Y	Preacher												
	X	108 108	WALKER Robert A — Lucinda — Robert Lee	Head wife Son	R	M B	44 M		[or 41]	Y Y	GA	GA	GA	GA		Y	Laborer	General farm	W									
	x	109 109	THOMSON Roseanna	Head	O F	F B	50 Wd			Y Y	FL	SC	NC		Y	None												
	x		HILL Niels	Head	R	M B	48 Wd			Y Y	FL	SC	SC		Y	Laborer	General farm	W										
	Fm	110 110	WILEY John H. — Ermine — Erma — Winniferd — Mattie — Thekla — John H	Head wife Daughter Daughter Daughter Daughter Son	O M	M W	56 M			Y Y	SC	IL	SC	SC		Y	Farmer	General farm	Em	45								
Prospect Avenue			— Ermine	wife		F W	46 M			Y Y	MN	GER	GER	GER	GER	Y	None											
			— Erma	Daughter		F W	28 S			Y Y	FL	SC	MN		Y	None												
			— Winniferd	Daughter		F W	25 S			Y Y	FL	SC	MN		Y	Stenographer	Real Estate											
			— Mattie	Daughter		F W	20 S			Y Y	FL	SC	MN		Y	Teacher	Public School											
			— Thekla	Daughter		F W	16 S			Y Y Y	FL	SC	MN		Y	None												
			— John H	Son		M W	9 S			Y Y Y	FL	SC	MN		Y	None												
	x	111 111	McCOY Joe — Ethel — Myrtle — Jonitta — Rubin — Leola	Head wife Daughter Daughter Daughter Daughter	R	M B	32 M			Y Y	NC	NC	NC	NC		Y	Laborer	Steam railroad	W									
x	112 112	WALLACE Isau — Thannie	Head wife	O F	M B	53 M			Y Y	GA	GA	GA	GA		Y	Laborer	Turpentine Distill	W										
Tremont St.	x	113 113	GREEN Samuel L HILL Sherman	Head Boarder	O F	M B	54 Wd			Y Y	FL	FL	FL		Y	Laborer	Gravel											
	x	114 114	GRANGER Lulla — Julius — Lillie — S.B.	Head Son Daughter Daughter Son	O F	F B	43 Wd			Y Y	GA	GA	GA	GA		Y	Laundress	Private family	W									
			— Julius	Son		M B	23 S			Y Y	GA	NC	GA		Y	Laborer	Turpentine Distill	W										
			— Lillie	Daughter		F B	10 S			Y Y Y	FL	NC	GA		Y	None												
			— S.B.	Son		M B	5 S			-	FL	NC	GA		-	None												
	x	115 115	DOURER Levy — Lottie	Head wife	R	M B	23 M			Y Y	AL	GA	GA	GA		Y	Laborer	Turpentine Distill	W									
x	116 116	SUTTON Oscar	Head	R	M B	46 M			Y Y	NC	NC	NC		Y	Laborer	Turpentine Distill	W											

LOCATION			NAME	RELATION	HOME	PERSONAL				CITIZEN-	EDUCA	NATIVITY & MOTHER TONGUE					OCCUPATION						
Dwelling	Family				Own/Rent	Mortgage/Enc.	DESCRIPTION				SHIP	TION	Language	Birth Place	Language	Birth Place	Language	Able to Speak English	Trade, Profes-Work	Industry, business establishment	Employer Salary/Wage	# Farm Schedule	
							Sex	Race	Age last birthday	Marital Status	Yr. Immi. Natur. / Alien	Yr. Natu.	All. Sch. Read Write	Birth Place Person	Language	Birth Place Father	Language	Birth Place Mother	Language				
x	117	117	WILLIAMS Chester	Head	R		M	B	19	S			Y Y	GA		GA		GA		Y	Laborer	Turpentine Destill	W
x	118	118	SIKES Albert	Head	R		M	B	39	M			Y Y	FL		FL		FL		Y	Laborer	Turpentine Destill	W
			— Ellen	wife			F	B	24	M			Y Y	FL		FL		FL		Y	None		
			— Henrysida	Son			M	B	5	S			-	FL		FL		FL		Y	None		
			— Bessey	Daughter			F	B	2	S			-	FL		FL		FL		Y	None		
			— Richard	Son			M	B	10 ¹²	S			-	FL		FL		FL		Y	None		
x	119	119	TORRY Bill [or Bree]	Head	R		M	B	18	S			Y Y	FL		GA		FL		Y	Laborer	Turpentine Destill	W
x	120	120	FLORY Henry	Head	R		M	B	23	S			Y Y	FL		FL		FL		Y	Laborer	Turpentine Destill	W
x	121	121	WARE Henry	Head	R		M	B	48	M			Y Y	VA		VA		VA		Y	Laborer	Turpentine Destill	W
x	122	122	ROSEHALEY Terold	Head	R		M	B	18	S			Y Y	FL		FL		FL		Y	Laborer	Turpentine Destill	W
x	123	123	TILLMON Harrison	Head	R		M	B	21	M			Y Y	FL		FL		FL		Y	Truck driver	Turpentine Destill	W
			— Clara [or TILLMORE]	wife			F	B	19	M			Y Y	FL		FL		FL		Y	None		
			DIVE Mary	Boarder			F	B	29	D			Y Y	FL		FL		FL		Y	Laundress	Private family	W
x	124	124	RANDORF Adam	Head	O F		M	B	23	M			Y Y	GA		GA		GA		Y	Laborer	Turpentine Destill	W
			— Victoria [or RANDOOF]	wife			F	B	21	M			Y Y	GA		GA		VA		Y	None		
x	125	125	KYLEE Joe	Head	R		M	B	34	M			Y Y	SC		SC		SC		Y	Laborer	Turpentine Destill	W
			— Ella [or KYLER]	wife			F	B	37	M			Y Y	FL		SC		VA		Y	None		
x	126	126	WIGS George	Head	R		M	B	24	M			Y Y	FL		GA		GA		Y	Laborer	Turpentine Destill	W
			— Louise	wife			F	B	20	M			Y Y	FL		FL		FL		Y	None		
			— Rose	Daughter			F	B	2 ¹¹ / ₁₂	S			-	FL		FL		FL		-	None		
x	127	127	ANDERSON James	Head	R		M	B	22	M			Y Y	GA		GA		GA		Y	Laborer	Turpentine Destill	W
			— Gertrude	Wife			F	B	19	M			Y Y	FL		NC		NC		Y	None		
x	128	128	WILLIAMS Ernest	Head	R		M	B	24	M			Y Y	NC		NC		NC		Y	Laborer	Turpentine Destill	W
			— Ruth	Wife			F	B	27	M			Y Y	FL		FL		FL		Y	None		
			— Ernest	Son			M	B	1 ⁵ / ₁₂	S			-	FL		NC		FL		-	None		
x	129	129	BERKELMANN Lina	Head	O F		F	W	71	Wd	1866 N 1871		Y Y	GER	GER	GER	GER	GER	GER	Y	None		
			— George G.	Son			M	W	39	S			Y Y	MN		GER	GER	GER	GER	Y	Truck driver	Fruit farm	W

Here ends the enumeration of Interlachen town

GER - Germany

Florida **FOURTEENTH CENSUS OF THE UNITED STATES: 1920—POPULATION**

Putnam County Precinct 17 Edgar village
 Enumerated on the 20th, 21th day of January, 1920

Institution Edgar Plastic and Kaolin Works Co.
Thorvald West, Enumerator

Supervisor's District 44 Page 250
 Enumeration District 154 Sheet 5B

LOCATION.		NAME.	RELATION	HOME.	PERSONAL DESCRIPTION.				CITIZENSHIP	EDUCATION		NATIVITY & MOTHER TONGUE						OCCUPATION							
Dwelling	Family			Own/Rent	Sex	Race	Age last birthday	Marital Status	Yr. Imm.	Natur. Alien	Yr. Nat.	All-Sch	Read	Write	Birth Place	Language	Birth Place	Language	Birth Place	Language	Able to Speak English	Trade, Prof., or Occupation	Industry, business, establishment	Employer Salaried or Waged	# Farm Schedule
X	1	1	BROUGHTON Allen	Head	R	M	W	43	M			Y	Y		GA	GA	GA	GA	GA	GA	Y	Forman	Edgar Plastic Kaolin Co	W	
			— Lida	wife		F	W	34	M			Y	Y		FL	FL	FL	FL	FL	FL	Y	None			
			— Dorsie	Daughter		F	W	15	S			Y	Y	Y	FL	GA	FL	FL	FL	FL	Y	None			
			— Stanley	Son		M	W	13	S			Y	Y	Y	FL	GA	FL	FL	FL	FL	Y	None			
			— Erna	Daughter		F	W	11	S			Y	Y	Y	FL	GA	FL	FL	FL	FL	Y	None			
			— Ernest	Son		M	W	9	S			Y	Y	Y	FL	GA	FL	FL	FL	FL	-	None			
			— Avery	Son		M	W	1	S			-	-	-	FL	GA	FL	FL	FL	FL	-	None			
Fm	2	2	BECK James W	Head	O F	M	W	43	M			Y	Y		FL	SC	SC	SC	SC	SC	Y	Farmer	General farm	Em	1
√			— Missouri	wife		F	W	38	M			Y	Y		FL	FL	FL	FL	FL	FL	Y	None			
√			— Evie	Daughter		F	W	9	S			Y	Y	Y	FL	FL	FL	FL	FL	FL	-	None			
√			— Letta	Daughter		F	W	8	S			Y	Y	Y	FL	FL	FL	FL	FL	FL	-	None			
√			— Geneva	Daughter		F	W	3	S			-	-	-	FL	FL	FL	FL	FL	FL	-	None			
X	3	3	STRICKLAND Perry	Head	R	M	W	28	M			Y	Y		FL	FL	FL	FL	FL	FL	Y	Carpenter	Edgar Plastic Kaolin Co	W	
			— Madce	wife		F	W	20	M			Y	Y		FL	FL	FL	FL	FL	FL	Y	None			
			— Stella M.	Daughter		F	W	4	S			-	-	-	FL	FL	FL	FL	FL	FL	-	None			
			— Francise	Daughter		M	W	2	S			-	-	-	FL	FL	FL	FL	FL	FL	-	None			
X	4	4	MORROW Joseph J.	Head	R	M	W	49	M			Y	Y		IL	NC	SC	SC	SC	SC	Y	Laborer		W	
			— Tuzie	wife		F	W	24	M			Y	Y		FL	FL	GA	GA	GA	GA	Y	None			
			— Marvin C.	Son		M	W	7	S			Y	Y	Y	FL	IL	FL	FL	FL	FL	-	None			
			— Olline [or Alline]	Daughter		F	W	5	S			Y	Y	Y	FL	IL	FL	FL	FL	FL	-	None			
			— Joseph J.	Son		M	W	3	S			-	-	-	FL	IL	FL	FL	FL	FL	-	None			
Fm	5	5	RIDAUGHT John	Head	O F	M	W	57	M			Y	Y		FL	NC	SC	SC	SC	SC	Y	Farmer	General farm	Em	2
√			— Tabaita	wife		F	W	54	M			Y	Y		FL	SC	FL	FL	FL	FL	Y	None			
√			— Leon	Son		M	W	24	M			Y	Y		FL	FL	FL	FL	FL	FL	Y	-			
√			— Viola	Dau in law		F	W	20	M			Y	Y		FL	FL	FL	FL	FL	FL	Y	None			
√			— Harold	Grand Son		M	W	1	S			-	-	-	FL	FL	FL	FL	FL	FL	-	None			
√			— Morris	Son		M	W	21	S			Y	Y		FL	FL	FL	FL	FL	FL	Y	-			
√			— Rodrick	Son		M	W	20	S			Y	Y		FL	FL	FL	FL	FL	FL	Y	-			
√			— Lawrence	Son		M	W	18	S			Y	Y		FL	FL	FL	FL	FL	FL	Y	-			
√			— Harris	Son		M	W	16	S			Y	Y		FL	FL	FL	FL	FL	FL	Y	-			
x	6	6	ABRAHAMS William	Head	Un	M	W	58	M			Y	Y		FL	OH	FL	FL	FL	FL	Y	Laborer	Edgar Kaolin Works	W	
			— Sarah	wife		F	W	46	M			Y	Y		FL	FL	FL	FL	FL	FL	Y	None			
			— Ethel	Daughter		F	W	25	S			Y	Y		FL	FL	FL	FL	FL	FL	Y	-		W	
			— Clara	Daughter		F	W	17	S			Y	Y		FL	FL	FL	FL	FL	FL	Y	None			
			— Iva	Daughter		F	W	15	S			Y	Y	Y	FL	FL	FL	FL	FL	FL	Y	-			
			— Lillie	Daughter		F	W	9	S			Y	Y	Y	FL	FL	FL	FL	FL	FL	-	-			
x	7	7	MORGAN Liston	Head	R	M	W	32	M			Y	Y		FL	GA	FL	FL	FL	FL	Y	Laborer	Edgar Kaolin Works	W	
			— Rona	wife		F	W	28	M			Y	Y		FL	FL	FL	FL	FL	FL	Y	None			
			— Maurice	Daughter		F	W	5	S			Y	Y	Y	FL	FL	FL	FL	FL	FL	-	None			
			BORCE Henderson	Newphe		M	W	4	S			-	-	-	FL	FL	FL	FL	FL	FL	-	None			
x	8	8	SHERROUSE SICKS Washington	Head	R M	B	26	M				Y	Y		FL	GA	FL	FL	FL	FL	Y	Electrician	Edgar Kaolin Co	W	
			— Effey [SIKES]	wife		F	B	32	M			Y	Y		FL	FL	FL	FL	FL	FL	Y	None			
			— Harvey	Son		M	W	10	S			Y	Y	Y	FL	FL	FL	FL	FL	FL	Y	None			
			— Naoma	Daughter		F	W	16 ¹²	S			-	-	-	FL	FL	FL	FL	FL	FL	-	None			
x	9	9	BOUTULL Sam	Head	R	M	W	34	M			Y	Y		GA	GA	GA	GA	GA	GA	Y	Laborer	Edgar Kaolin Co	W	
			— Leona	wife		F	W	33	M			Y	Y		GA	GA	GA	GA	GA	GA	Y	None			
			— Cora	Dau Son		M	W	9	S			Y	Y	Y	GA	GA	GA	GA	GA	GA	-	None			
			— Cassie	Daughter		F	W	8	S			Y	Y	Y	GA	GA	GA	GA	GA	GA	-	None			
			— Cary	Daughter		F	W	5	S			-	-	-	GA	GA	GA	GA	GA	GA	-	None			
			— Mabel	Daughter		F	W	3	S			-	-	-	GA	GA	GA	GA	GA	GA	-	None			

FOURTEENTH CENSUS OF THE UNITED STATES: 1920—POPULATION

Institution *Edgar Plastic Kaolin Co.*

LOCATION.		NAME.	RELATION	HOME.	PERSONAL DESCRIPTION.				CITIZENSHIP	EDUCATION	NATIVITY & MOTHER TONGUE				OCCUPATION								
Dwelling	Family			Own/Rent	Sex	Race	Age last birthday	Marital Status	Yr. Imm.	Yr. Nat.	Yr. Nat.	Yr. Nat.	Yr. Nat.	Language	Language	Language	Language	Abile to Speak English	Trade, Profession, Occupation	Industry, business, establishment	Employer (Salary or Wage)	Farm Schedule	
x	10	10	BOUTULL Elena — Elisabeth — Herbert W.	Daughter Head wife Son	R	F	W	3/12 S						FL	GA	GA			None				
			STRICKLAND William F	Head	R	M	W	38 M						FL	FL	FL			Y				W
			— Myrtle J.	wife		F	W	41 M						FL	GER	GER	GER		Y	None			
			— Ellen	Son		M	W	7 S						FL	GA	NJ			Y	None			
x	11	11	MATCHET Grover — Ella — Myrtle J. — Ellen	Head wife Daughter Daughter	R	M	W	27 M						FL	FL	FL			Y	Truck driver			W
			JOHNSON Amanda	Head	Un	F	W	59 Wd						GA	SC	SC			Y	Farmer	General farm	Em	3
			— Gracia	Daughter		F	W	30 S						FL	SC	GA			Y				
			LIVINGSTON Florence	Daughter		F	W	20 M						FL	SC	GA			Y				
			LIVINGSTON Cyrus	Son in law		M	W	23 M						FL	FL	NJ			Y				
			JOHNSON Ida	Daughter		F	W	26 S						FL	SC	GA			Y				
x	13	13	MORGAN Owen [or Oren] E. — Berte — Alta — Orville	Head wife Daughter Son	R	M	W	29 M						FL	GA	GA			Y		Edgar Kaolin Works		W
			— Fred	Son		F	W	27 M						GA	GA	GA			Y	None			
			SIKES Andrew	Head	R	M	W	69 M						GA	NC	GA			Y	Laborer	Edgar Kaolin Works		W
			— Florida	wife		F	W	53 M						FL	GA	GA			Y	None			
			— Fred	Son		M	W	27 S						FL	GA	FL			Y	Laborer	Edgar Kaolin Works		W
x	15	15	BUTLER Mims	Head	R	M	B	62 Wd						SC	SC	SC			Y	Laborer	Edgar Kaolin Works		W
x	16	16	WILSON Lawrence — Sadie — Laurie — William — Edward — Florence E. — Rosianna — Lawrence	Head wife Son Son Son daughter daughter Son	R	M	B	26 M						FL	FL	FL			Y	Laborer	Edgar Kaolin Works		W
			— William	Son		M	B	7 S						FL	FL	FL			Y	None			
			— Edward	Son		M	B	5 S						FL	FL	FL			Y	None			
			— Florence E.	daughter		F	B	4 S						FL	FL	FL			Y	None			
			— Rosianna	daughter		F	B	3 S						FL	FL	FL			Y	None			
			— Lawrence	Son		M	B	1 S						FL	FL	FL			Y	None			
x	17	17	JONES Rosianne — Eleatha — Deotha	Head X X	S in law	Un	F	B	18 Wd					FL	FL	FL			Y	None			
			— Eleatha	X		F	B	3 S						FL	FL	FL			Y	None			
			— Deotha	X		F	B	3/12 S						FL	FL	FL			Y	None			
√	18	18	JOHNTY Augustus P. — Ann A. — Thomas A. — Howard P. — Sarah E. — Wilbur	Head wife Son Son Daughter Son	O F	M	W	42 M						NY	NY	NY			Y	Electrician	Edgar Kaolin Works		W
			— Ann A.	wife		F	W	36 M						FL	SC	FL			Y	Merchant	Grocery store		OA
			— Thomas A.	Son		M	W	14 S						FL	NY	FL			Y	None			
			— Howard P.	Son		M	W	12 S						FL	NY	FL			Y	None			
			— Sarah E.	Daughter		F	W	11 S						FL	NY	FL			Y	None			
			— Wilbur	Son		M	W	5 S						FL	NY	FL			Y	None			
x	19	19	VAUSE Dazie — Berta	Head Daughter	O F	F	W	37 Wd						FL	SC	SC			Y	None			
			— Berta	Daughter		F	W	12 S						FL	FL	FL			Y	None			
x	20	20	JOHNSON Daniel W. — Ida S. — Manley M. — Lesley — Louise — Manley M.	Head wife Son Son Grand dau Grandson	O F	M	W	73 M						NC	NC	NC			Y	Merchant	Grocery store		OA
			— Ida S.	wife		F	W	65 M						SC	SC	SC			Y	None	Wholesale Grocery		
			— Manley M.	Son		M	W	30 M						FL	NC	SC			Y	Salesman	Wholesale Grocery		W
			— Lesley	Dau in law		F	W	30 M						MS	MS	MS			Y	None			
			— Louise	Grand dau		F	W	6 S						FL	FL	MS			Y	None			
			— Manley M.	Grandson		M	W	4 S						FL	FL	MS			Y	None			
x	21	21	JOHNSON Joe T. — Fany — Thomas — Hampton	Head wife Son Son	O F	M	W	37 M						FL	NC	NC			Y	Farmer	General farm	Em	4
			— Fany	wife		F	W	37 M						FL	SC	GA			Y	None			
			— Thomas	Son		M	W	16 S						FL	FL	FL			Y	None			
			— Hampton	Son		M	W	12 S						FL	FL	FL			Y	None			

FOURTEENTH CENSUS OF THE UNITED STATES: 1920—POPULATION

LOCATION.			NAME.	RELATION	HOME.	PERSONAL				CITIZEN-	EDUCA-	NATIVITY & MOTHER TONGUE						OCCUPATION							
Dwelling	Family				Own/Rent	Mortgage/Free	DESCRIPTION.				SHIP	TION													
							Sex	Race	Age last birthday	Marital Status	Yr. Inmri. Natur/ Alien	Yr. Natu.	All Sch. Read	Write	Birth Place Person	Language	Birth Place Father	Language	Birth Place Mother	Language	Able to Speak English	Trade, Profession, Work	Industry, business, or establishment	Employer Salary/Wage	# Farm Schedule
√			JOHNSON Woodruff W	Son			M	W	6	S			-	-	FL	FL	FL	FL	FL	FL	-	None			
√			— Leona	Daughter			F	W	3	S			-	-	FL	FL	FL	FL	FL	FL	-	None			
x	22	22	JENKINS Elbert H.	Head	O	F	M	W	59	M			Y	Y	VT	VT	VT	VT	VT	VT	Y	Superintendent	Edgar Kaolin	Work	W
			— Maggie A	wife			F	W	40	M			Y	Y	FL	NC	US	US	US	US	Y	None			
			— Clarence	Son			M	W	17	S			Y	Y	FL	VT	FL	FL	FL	FL	Y	None			
			— Myrtie A.	Daughter			F	W	15	S			Y	Y	FL	VT	FL	FL	FL	FL	Y	None			
			— Charles T	Son			M	W	11	S			Y	Y	FL	VT	FL	FL	FL	FL	Y	None			
x	23	23	BRINSON Charles W	Head	O	F	M	W	45	M			Y	Y	FL	SC	SC	SC	SC	SC	Y	Forman	EdgarKaolin	Work	W
			— Rose	wife			F	W	44	M			Y	Y	FL	AL	GA	GA	GA	GA	Y	None			
Fm	24	24	CLEVELAND Jesse F	Head	O	F	M	W	56	M			Y	Y	GA	GA	GA	GA	GA	GA	Y	Farmer	General farm	Em	5
√			— Angeline	wife			F	W	48	M			Y	Y	GA	GA	GA	GA	GA	GA	Y	None			
√			— Jesse J	Son			M	W	17	S			Y	Y	GA	GA	GA	GA	GA	GA	Y	None			
√			— John C.	Son			M	W	12	S			Y	Y	GA	GA	GA	GA	GA	GA	Y	None			
√			— Laura L.	Daughter			F	W	8	S			Y	Y	GA	GA	GA	GA	GA	GA	Y	None			
Fm	25	25	VAUCE William	Head	O	F	M	W	60	M			Y	Y	FL	SC	SC	SC	SC	SC	Y	Farmer	General farm	Em	6
√			— Martha	wife			F	W	52	M			Y	Y	FL	GA	FL	FL	FL	FL	Y	None			
√			MILES William	Head	O	F	M	W	55	M			Y	Y	NY	NY	NY	NY	NY	NY	Y	Laborer	EdgarKaolin	Work	W
√			— Luller	wife			F	W	30	M			Y	Y	FL	FL	FL	FL	FL	FL	Y	None			
√			— Edward	Son			M	W	8	S			Y	Y	FL	NY	FL	FL	FL	FL	-	None			
√			— George	Son			M	W	6	S			Y	Y	FL	NY	FL	FL	FL	FL	-	None			
Fm	26	26	WILSON Lawrence	Head	O	F	M	B	50	M			Y	Y	FL	FL	FL	FL	FL	FL	Y	Farmer	General farm	Em	7
√			— Minie	wife			F	B	28	M			Y	Y	FL	FL	FL	FL	FL	FL	Y	None			
√			— William	Son			M	B	6	S			-	-	FL	FL	FL	FL	FL	FL	-	None			
X	27	27	KUNLIN [STUNLIN] Peter	Head	O	F	M	W	75	S	1868 N 1873		Y	Y	GER	GER	GER	GER	GER	GER	Y	Laborer	General farm	W	
Fm	28	28	VAUSE John C.	Head	O	F	M	W	33	S			Y	Y	FL	SC	FL	FL	FL	FL	Y	Farmer	General farm	Em	8
√			— Mary P.	Mother			F	W	65	Wd			Y	Y	FL	NC	NC	NC	NC	NC	Y	None			
Fm	29	29	WILLIAMS Joe	Head	O	F	M	B	52	M			Y	Y	GA	GA	GA	GA	GA	GA	Y	Farmer	General farm	Em	9
√			— Mady	wife			F	B	34	M			Y	Y	GA	GA	GA	GA	GA	GA	Y	None			
√			— Joe	Son			M	B	15	S			Y	Y	GA	GA	GA	GA	GA	GA	Y	None			
√			— May	Daughter			F	B	11	S			Y	Y	GA	GA	GA	GA	GA	GA	Y	None			
√			— E.G.	Son			M	B	9	S			Y	Y	GA	GA	GA	GA	GA	GA	-	None			
√			— Erly	Son			M	B	8	S			Y	Y	GA	GA	GA	GA	GA	GA	-	None			
√			— Levy	Son			M	B	6	S			-	-	FL	GA	GA	GA	GA	GA	-	None			
√			— Lee R.	Son			M	B	3	S			-	-	FL	GA	GA	GA	GA	GA	-	None			
√			— Abraham	Son			M	B	1	S			-	-	FL	GA	GA	GA	GA	GA	-	None			
Fm	30	30	WILLIAMS Sherman	Head	O	F	M	B	48	M			Y	Y	FL	FL	FL	FL	FL	FL	Y	Farmer	General farm	Em	10
√			— Lue [or Sue]	wife			F	B	43	M			Y	Y	FL	FL	FL	FL	FL	FL	Y	None			
√			— James	Son			M	B	18	S			Y	Y	FL	FL	FL	FL	FL	FL	Y	Laborer	Home farm	W	
√			— Colman	Son			M	B	15	S			Y	Y	FL	FL	FL	FL	FL	FL	Y	None			
√			— Maggie	X			F	B	4	S			-	-	FL	FL	FL	FL	FL	FL	-	None			
√			— Louis	X			M	B	2	S			-	-	FL	FL	FL	FL	FL	FL	-	None			
Fm	31	31	COOK Louis	Head	O	F	M	B	50	M			Y	Y	FL	FL	FL	FL	FL	FL	Y	Farmer	General farm	Em	11
√			— Tildy	wife			F	B	39	M			Y	Y	FL	FL	FL	FL	FL	FL	Y	None			
√			— Fred	Son			M	B	19	S			Y	Y	FL	FL	FL	FL	FL	FL	Y	Laborer	Home farm	W	
√			— Elisa	Daughter			F	B	17	S			Y	Y	FL	FL	FL	FL	FL	FL	Y	None			
√			— Goldy	Daughter			F	B	15	S			Y	Y	FL	FL	FL	FL	FL	FL	Y	None			
√			— Duck	Son			M	B	13	S			Y	Y	FL	FL	FL	FL	FL	FL	-	None			
√			— Adie	Daughter			F	B	8	S			Y	Y	FL	FL	FL	FL	FL	FL	-	None			
√			— Jacob	Son			M	B	6	S			-	-	FL	FL	FL	FL	FL	FL	-	None			
?	32	32	HERING John	Head	O	F	M	W	50	M			Y	Y	FL	FL	FL	FL	FL	FL	Y	Farmer	General farm	Em	12

FOURTEENTH CENSUS OF THE UNITED STATES: 1920—POPULATION

LOCATION.		NAME.		RELATION	HOME	PERSONAL				CITIZEN-	EDUCA-	NATIVITY & MOTHER TONGUE				OCCUPATION			# Farm Schedule					
Dwelling	Family				Own/Rent	DESCRIPTION.				SHIP	TION													
						Sex	Race	Age last birthday	Marital Status	Yr. Imm. Natu./ Alien	Yr. Natu.	All Sch. Read	Write	Birth Place Person	Language	Birth Place Father	Language	Birth Place Mother	Language	Able to Speak English	Trade, Profession, Work	Industry, business, or establishment	Employer Salary/Wage	
√				HERING Anna	wife	F	W	45	M			Y	Y	FL		FL		FL		Y	None			
Fm	33	33		HERING Oscar	Head	O	F	M	W 33	M		Y	Y	FL		FL		FL		Y	Farmer	General farm	Em	13
√				— Nellie	wife	F	W	30	M			Y	Y	FL		FL		FL		Y	None			
x	34	34		BECK Emma	Head	R		F	W 74	Wd		Y	Y	GA		GA		SC		Y	None			
√				— Nathaniel	Son			M	W 33	S		Y	Y	FL		FL		GA		Y	None			
Fm	35	35		GILL Joe	Head	O	F	M	W 74	M		Y	Y	GA		GA		GA		Y	Farmer	General farm	Em	14
√				— Bell	wife	F	W	50	M			Y	Y	FL		FL		FL		Y	None			
Fm	36	36		WORLEY William H.	Head	O	F	M	W 62	M		Y	Y	NC		NC		NC		Y	Farmer	General farm	Em	15
√				— Virginia L.	wife	F	W	52	M			Y	Y	FL		NC		SC		Y	None			
√				— Alice A.	Daughter	F	W	28	S			Y	Y	FL		NC		FL		Y	Teacher	Public school	W	
√				— Lillian T.	Daughter	F	W	23	S			Y	Y	FL		NC		FL		Y	None			
√				— Roland H.	Son	M	W	21	S			Y	Y	FL		NC		FL		Y	Laborer	Home farm	W	
√				— William H.	Son	M	W	15	S			Y	Y	FL		NC		FL		Y	None			
√				— Mayvel B.	Son	M	W	12	S			Y	Y	FL		NC		FL		Y	None			
√				— Letcher F.	Son	M	W	7	S			Y	Y	FL		NC		FL		-	None			
Fm	37	37		JONES Ed	Head	O	F	M	B 51	Wd		Y	Y	GA		GA		SC		Y	Farmer	General farm	Em	16
x	38	38		MARTIN Claude	Head	R		M	B 38	S		Y	Y	FL		FL		FL		Y	Laborer	General farm	W	
Fm	39	39		HENDERSON Ed	Head	O	F	M	B 61	M		Y	Y	AL		AL		AL		Y	Farmer	General farm	Em	17
√				— Dove	wife	F	B	61	M			Y	Y	AL		AL		AL		Y	None			
√				— Oscar	Son	M	B	24	M			Y	Y	FL		AL		AL		Y	Laborer	Home farm	W	
√				— Ida	Dau in law	F	B	24	M			Y	Y	FL		FL		FL		Y	None			
√				— Elina	Granddau	F	B	6	S			Y	Y	FL		FL		FL		-	None			
√				— Leoni	Grandson	M	B	5	S			Y	Y	FL		FL		FL		-	None			
√				— Stanley	Grandson	M	B	3	S			-	-	FL		FL		FL		-	None			
√				— Della	Granddau	F	B	10 ¹²	S			-	-	FL		FL		FL		-	None			
√				FRANKLIN Emma	Mother	F	B	34 ¹²	Wd			Y	Y	AL		AL		VA		Y	None			
Fm	40	40		THOMPkins Ben	Head	O	F	M	B 47	Wd		Y	Y	FL		FL		FL		Y	Farmer	General farm	Em	18
√				Florida Viola	Daughter	F	B	18	S			Y	Y	FL		FL		FL		Y	None			
√				Charles	Daughter	F	B	16	S			Y	Y	FL		FL		FL		Y	None			
√				Charles	Son	M	B	14	S			Y	Y	FL		FL		FL		Y	None			
√				James	Son	M	B	12	S			Y	Y	FL		FL		FL		Y	None			
√				Ods	Son	M	B	10	S			Y	Y	FL		FL		FL		Y	None			
√				Bertha	Daughter	F	B	9	S			Y	Y	FL		FL		FL		-	None			
√				Henry	Son	M	B	7	S			Y	Y	FL		FL		FL		-	None			
√				Florite	Son	M	B	7	S			Y	Y	FL		FL		FL		-	None			
√				Leo	Son	M	B	4	S			-	-	FL		FL		FL		-	None			
√				Williard	Son	M	B	2	S			-	-	FL		FL		FL		-	None			
√				Rubie	Daughter	F	B	2 ¹²	S			-	-	FL		FL		FL		-	None			
Fm	41	41		JOHNSON Frank S.	Head	O	F	M	W 52	M		Y	Y	FL		GA		GA		Y	Farmer	Fruit farm	Em	19
√				— Edna	wife	F	W	50	M			Y	Y	FL		FL		FL		Y	None			
Fm	42	42		LEGROVE James A	Head	O	F	M	W 73	Wd		Y	Y	MI		NY		PA		Y	Farmer	General farm	Em	20
Fm	43	43		CLINGMAN Chas A	Head	O	F	M	W 65	M		Y	Y	OH		OH		OH		Y	Farmer	General farm	Em	21
√				— Louise	wife	F	W	50	M			Y	Y	FL		FL		FL		Y	None			
Fm	44	44		McMURTHY James L.	Head	O	F	M	W 79	Wd		Y	Y	KY		KY		KY		Y	Farmer	General farm	Em	22
√				— Williamina	Dau in law	F	W	35	M			Y	Y	KY		KY		KY		Y	None			
√				— Wilburn	Grandson	M	W	14	S			Y	Y	KY		KY		KY		Y	None			
√				— Mary	Granddau	F	W	11	S			Y	Y	KY		KY		KY		Y	None			
√				— John	Grandson	M	W	9	S			Y	Y	UT		KY		KY		-	None			
??	45	45		STOKES Ryan J	Head	O	F	M	W 60	Wd		Y	Y	SC		SC		SC		Y	Merchant	Grocery store	OA	
Fm	46	46		MONROE Josephine A	Head	O	F	F	W 75	Wd		Y	Y	TN		TN		GA		Y	Farmer	General farm	Em	23

Florida		FOURTEENTH CENSUS OF THE UNITED STATES: 1920—POPULATION										Putnam County		Precinct 17		Incorporated Place		Supervisor's District 44		Page 252										
Enumerated on the		27th, 28th		day of		January		1920		Thorvald West.		Enumerator		Enumeration District 154		Sheet 7B														
LOCATION.		NAME.		RELATION.	HOME.	PERSONAL.				CITIZEN.	EDUCA.	NATIVITY & MOTHER TONGUE.				OCCUPATION.														
Dwelling	Family				Own/Rent	Mortgage/Free	Sex	Race	Age last birthday	Marital Status	Yr. Imm.	Natur/Allen	Yr. Nat.	Att. Sch.	Read	Write	Birth Place	Person	Language	Birth Place	Father	Language	Birth Place	Mother	Language	Able to Speak English	Trade, Prof., or Work	Industry, business, or occupation	Employer/Salary/Wage	# Farm Schedule
√				MONROE Ida E.	Daughter		F	W	52	S				Y	Y	FL	NC	TN	Y	None										
√				— Berta	Daughter		F	W	50	S				Y	Y	FL	NC	TN	Y	None										
Fm	47	47		ZACK Ike	Head	O	F	M	B	66	M			Y	Y	FL	SC	SC	Y	Farmer		General farm		Em	24					
√				— Maria	wife		F	B	67	M				Y	Y	SC	SC	SC	Y	None										
x		48	48	GORDON Clarence	Head	O	F	M	B	23	M			Y	Y	FL	SC	FL	Y	Laborer		General farm		W						
√				— Alice	wife		F	B	24	M				Y	Y	FL	SC	FL	Y	None										
				BLY Ike	Father in law		M	B	65	M				Y	Y	SC	SC	SC	Y	None										
				— Ida	Mother in law		F	B	60	M				Y	Y	FL	GA	GA	Y	None										
				— Lee	Son		M	B	3	S				-	-	FL	FL	FL	-	None										
				— Leo	Son		M	B	1	S				-	-	FL	FL	FL	-	None										
x		49	49	GORDON Joe	Head	O	F	M	B	37	M			Y	Y	FL	FL	FL	Y	Laborer		General farm		W						
√				— Luise	wife		F	B	28	M				Y	Y	FL	SC	FL	Y	None										
				— Mary	Daughter		F	B	5	S				-	-	FL	FL	FL	-	None										
				— Anna	Daughter		F	B	4	S				-	-	FL	FL	FL	-	None										
				— Bob	Son		M	B	2	S				-	-	FL	FL	FL	-	None										
Fm	50	50		WILLIAMS Charles	Head	O	F	M	B	46	M			Y	Y	FL	FL	GA	Y	Farmer		General farm		Em	25					
√				— Mary	wife		F	B	29	M				Y	Y	FL	GA	FL	Y	None										
√				— Annie	Daughter		F	B	12	S				Y	Y	FL	FL	FL	Y	None										
√				— Sofie	Daughter		F	B	11	S				Y	Y	FL	FL	FL	Y	None										
√				— Maggie	Daughter		F	B	10	S				Y	Y	FL	FL	FL	Y	None										
√				— Lottie	Daughter		F	B	9	S				Y	Y	FL	FL	FL	Y	None										
√				— Sadie	Daughter		F	B	7	S				Y	Y	FL	FL	FL	-	None										
√				— Mary	Daughter		F	B	6	S				Y	Y	FL	FL	FL	-	None										
√				— Susie	Daughter		F	B	5	S				-	-	FL	FL	FL	-	None										
√				— Ida	Daughter		F	B	4	S				-	-	FL	FL	FL	∕	None										
√				— Charles	Son		M	B	3	S				-	-	FL	FL	FL	∕	None										
√				— Alice	Daughter		F	B	1	S				-	-	FL	FL	FL	∕	None										
Fm	51	51		MCCOY Frank	Head	O	F	M	B	62	M			Y	Y	GA	GA	GA	Y	Farmer		General farm		Em	26					
√				— Hattie	wife		F	B	49	M				Y	Y	FL	FL	FL	Y	None										
√				— Bertha	Daughter		F	B	26	S				Y	Y	FL	GA	FL	Y	None										
√				SIMPKINS Emma	Sis in law		F	B	47	Wd				Y	Y	FL	FL	FL	Y	Laundress		Private family		W						
√				— Lee	Nephew		M	B	26	S				Y	Y	FL	FL	FL	Y	Laborer		General farm		W						
√				— Herbert	Nephew		M	B	10	S				Y	Y	FL	FL	FL	Y	None										
√				— Harry	Nephew		M	B	8	S				Y	Y	FL	FL	FL	∕	None										
√				— Charles	Nephew		M	B	3	S				-	-	FL	FL	FL	∕	None										
Fm	52	52		MANN Thomas	Head	O	F	M	B	38	M			Y	Y	FL	FL	FL	Y	Farmer		General farm		Em	27					
√				— Christina	wife		F	B	30	M				Y	Y	FL	FL	FL	Y	None										
√				— Masaniel	Son		M	B	12	M				Y	Y	FL	FL	FL	Y	None										
√				— Thomas	Son		M	B	10	M				Y	Y	FL	FL	FL	Y	None										
√				— Arnet	Son		M	B	8	S				Y	Y	FL	FL	FL	∕	None										
√				— May	Daughter		F	B	6	S				Y	Y	FL	FL	FL	∕	None										
√				— Ike	Son		M	B	2	S				-	-	FL	FL	FL	∕	None										
x		53	53	SAMPSON Maguerite	Head	R	F	B	76	Wd				Y	Y	SC	SC	SC	Y	None										
Fm	54	54		BENTLEY Solinas	Head	O	F	M	B	70	Wd			Y	Y	SC	SC	SC	Y	Farmer		General farm		Em	28					
√				— Carrie	Daughter		F	B	29	Wd				Y	Y	FL	SC	SC	Y	None										
√				— Mary	Daughter		F	B	27	S				Y	Y	FL	SC	SC	Y	Nurse		Private family		W						
√				— Daniel	Grandson		M	B	13	S				Y	Y	FL	SC	SC	Y	None										
Fm	56	56		SIMMONS [LUMMONS]	Ed Head	Un	M	B	62	M				Y	Y	FL	SC	SC	Y	Laborer		General farm		W						
√	[Sic]	[Sic]		— Bazie [or Bogie]	wife		F	B	45	M				Y	Y	FL	FL	FL	Y	None										
√				— Grover	Son		M	B	27	S				Y	Y	FL	FL	FL	Y	Laborer		General farm		W						

FOURTEENTH CENSUS OF THE UNITED STATES: 1920—POPULATION

LOCATION.		NAME.	RELATION	HOME.	PERSONAL				CITIZEN-	EDUCA-	NATIVITY & MOTHER TONGUE						OCCUPATION					
Dwelling	Family			Own/Rent	Mortgage/Free	DESCRIPTION.				SHIP	EDUCA-	Language			Language			Industry, business, or establishment	Employer Salary/Wage	# Farm	Schedule	
						Sex	Race	Age last birthday	Marital Status	Yr. Imm. Natr./Alien Yr.Natr.	All. Sch. Read Write	Birth Place Person	Language	Birth Place Father	Language	Birth Place Mother	Language	Able to Speak English	Trade, Profession, Work			
		SIMMINGS Estella	Daughter			F	B	24	S		Y	FL		FL		FL		Y	None			
		— Chester [or LUMMINGS]	Son			M	B	18	S		Y	FL		FL		FL		Y	Laborer	General farm	W	
		— Moses	Son			M	B	16	S		Y	FL		FL		FL		Y	Laborer	General farm		
		— Taire	Son			M	B	10	S		Y	FL		FL		FL		Y	None			
		— Mary	Daughter			F	B	8	S		Y	FL		FL		FL		Y	None			
		— Annie	Daughter			F	B	6	S		Y	FL		FL		FL		Y	None			
		— Maggie	Daughter			F	B	4	S		-	FL		FL		FL		Y	None			
Fm	57	57	MANN'S Green	Head	O F	M	B	78	M		Y	SC		SC		SC		Y	Farmer	General farm	Em	29
		— Lyra	wife			F	B	75	M		Y	SC		SC		SC		Y	None			
Fm	58	58	MCCOMB Ande	Head	R	M	B	48	M		Y	FL		SC		NC		Y	Laborer			
		— Susie	wife			F	B	23	M		Y	FL		FL		FL		Y	None			
		— Lee	Son			M	B	3	S		-	FL		FL		FL		-	None			
Fm	59	59	BARTLEY Frank	Head	O F	M	B	60	M		Y	SC		SC		SC		Y	Farmer	General farm	Em	30
		— Katie	wife			F	B	58	M		Y	FL		SC		SC		Y	None			
		— Minint	Son			M	B	24	S		Y	FL		SC		FL		Y	Laborer	Home farm	W	
Fm	60	60	GORDON Ande	Head	O F	M	B	58	M		Y	SC		SC		SC		Y	Farmer	General farm	Em	31
		— Martha	wife			F	B	50	M		Y	FL		SC		SC		Y	None			
		— Roy	Son			M	B	21	S		Y	FL		SC		FL		Y	Laborer	Home farm	W	
		— Gus	Son			M	B	18	S		Y	FL		SC		FL		Y	Laborer	612	W	
		— Geneva	Daughter			F	B	13	S		Y	FL		SC		FL		Y	None			
Fm	61	61	MOCK Henry F	Head	O F	M	W	60	M		Y	AL		AL		AL		Y	Farmer	General farm	Em	32
		— Elisabeth B.	wife			F	W	51	M		Y	GA		GA		GA		Y	None			
		— Henry	Son			M	W	28	M		Y	GA		AL		GA		Y	Laborer	Home farm	W	
		— Josie	Dau in law			F	W	28	M		Y	GA		GA		GA		Y	None			
		— Eucena	Son			M	W	19	S		Y	GA		AL		GA		Y	None			
Fm	62	62	SIKES Crophet	Head	O F	M	W	75	M		Y	GA		GA		GA		Y	None			
		— California	X			F	W	75	M		Y	FL		GA		GA		Y	None			
Fm	63	63	RIDOUGHT Mathie	Head	O F	M	W	62	S		Y	FL		SC		SC		Y	Farmer	General farm	Em	33
		O'NEIL Mary	Sister			F	W	56	D		Y	FL		SC		SC		Y	None			
Fm	64	64	ROUNDTREE Thomas	Head	O F	M	W	56	M		Y	FL		AL		SC		Y	Farmer	General farm	Em	34
		— Lizie	wife			F	W	50	M		Y	FL		SC		SC		Y	None			
		— Howard	Son			M	W	26	M		Y	FL		FL		FL		Y	Laborer	Home farm	W	
		— Naioma	Dau in law			F	W	24	M		Y	FL		FL		FL		Y	None			
		— Elisabeth	Granddau			F	W	3	S		Y	FL		FL		FL		-	None			
		— Alice	Granddau			F	W	16 1/2	S		-	FL		FL		FL		-	None			
Fm	65	65	SIKES Adam	Head	O F	M	W	35	M		Y	FL		FL		FL		Y	Farmer	General farm	Em	35
		— Maude	wife			F	W	25	M		Y	FL		FL		FL		Y	None			
		CHAMBYS Lizie	Mother in law			F	W	56	Wd		Y	FL		SC		SC		Y	None			
x	66	66	EVERT Jennie	Head	O F	F	W	65	Wd		Y	IL		IL		IL		Y	None			
x	67	67	WALKER Ed	Head	R	M	B	45	S		Y	GA		GA		GA		Y	Laborer	Public road	W	
x	68	68	MARTIN Clifford	Head	O F	M	W	45	M		Y	FL		GA		GA		Y	Laborer	Public road		
		— Lena	wife			F	W	50	M		Y	MA		MA		MA		Y	None			
		KEMPTON Mary R	Mother in law			F	W	75	Wd		Y	MA		ME		ME		Y	None			
x	69	69	RIGBY Charles	Head	O F	M	W	55	M		Y	NY		NY		NY		Y	Farmer	General farm	Em	36
		— Francies I	Wife			F	W	51	M		Y	NY		NY		NY		Y	None			
		BATES Martha	Mother in law			F	W	78	Wd		Y	NY		NY		NJ		Y	None			
Fm	70	70	JOHNSON William R	Head	O F	M	W	60	S		Y	NC		NC		NC		Y	None			
Fm	71	71	JOHNSON John T	Head	O F	M	W	71	Wd		Y	NC		NC		NC		Y	Farmer	General farm	Em	37
		— Charles M	Son			M	W	32	M		Y	FL		NC		FL		Y	Merchant	Grocery store	OA	
		— Mary	Dau in law			F	W	29	M		Y	FL		FL		FL		Y	None			

Florida **FOURTEENTH CENSUS OF THE UNITED STATES: 1920—POPULATION**

Putnam County Precinct 17 Incorporated Place Supervisor's District 44 Page 253
 Enumerated on the day of January, 1920 Thorvald West, Enumerator Enumeration District 154 Sheet 8B

LOCATION.			NAME.	RELATION	HOME.		PERSONAL.					CITIZEN-EDUCA-			NATIVITY & MOTHER TONGUE						OCCUPATION								
Dwelling	Family				Own/Rent	Mortgage/Free	Sex	Race	Age last birthday	Marital Status	Yr. Imm.	Natur/ Alien	Yr. Natu.	All. Sch.	Read	Write	Birth Place	Person	Language	Birth Place	Father	Language	Birth Place	Mother	Language	Able to Speak English	Trade, Profession, Work	Industry, business, establishment	Employer Salary/Wage
			JOHNSON Mildred	Granddau			F	W	3	S			Y	Y	FL		FL		FL					-	None				
Fm	72	72	WILLIAMS Daniel	Head	O	F	M	W	72	M			Y	Y	FL		FL		FL					Y	Farmer	General farm	Em	38	
✓			— Sue	wife			F	W	50	M			Y	Y	FL		FL		FL				Y	None					
✓			— Jack	Son			F	W	18	S			Y	Y	FL		FL		FL				Y	Clerk	Grocery store	W			
✓			— Gladys	Daughter			F	W	17	S			Y	Y	FL		FL		FL				Y	None					
✓			— Goldie	Daughter			F	W	15	S			Y	Y	FL		FL		FL				Y	None					
Fm	73	73	WIMBERLY Nud [Ned?]	Head	O	F	M	W	65	M			Y	Y	GA		GA		GA					Y	Farmer	General farm	Em	39	
✓			— Maggie	wife			F	W	60	M			Y	Y	FL		NY		NY				Y	None					
✓			— Harry	Grandson			M	W	19	S			Y	Y	FL		GA		FL				Y	Laborer	Home farm	W			
Fm	74	74	WIMBERLY Gordon	Head	O	F	M	W	36	M			Y	Y	GA		GA		FL				Y	Farmer	General farm	Em	40		
✓			— Francies	wife			F	W	38	M			Y	Y	FL		GA		FL				Y	None					
✓			— Francies	Daughter			F	W	17	S			Y	Y	FL		GA		FL				Y	None					
✓			— Charles	Son			M	W	15	S			Y	Y	FL		GA		FL				Y	None					
✓			— Fred	Son			M	W	14	S			Y	Y	FL		GA		FL				Y	None					
✓			— Jack	Son			M	W	11	S			Y	Y	FL		GA		FL				Y	None					
✓			— Mary	Daughter			F	W	9	S			Y	Y	FL		GA		FL				-	None					
✓			— Thomas	Son			M	W	7	S			Y	Y	FL		GA		FL				-	None					
✓			— Nud [or Ned]	Son			M	W	5	S			-	-	FL		GA		FL				-	None					

This ends the enumeration of Precinct 17.

FOURTEENTH CENSUS OF THE UNITED STATES: 1920—POPULATION

LOCATION.		NAME.		RELATION	HOME.	PERSONAL				CITIZEN.	EDUCA.	NATIVITY & MOTHER TONGUE						OCCUPATION												
Dwelling	Family				Own/Rent	DESCRIPTION.				SHIP	TION	Language			Language															
						Sex	Race	Age last birthday	Marital Status	Yr. Imm.	Natur/ Alien	Yr. Natu.	All. Sch.	Read	Write	Birth Place	Person	Language	Birth Place	Father	Language	Birth Place	Mother	Language	Able to Speak English	Trade, Profession, Work	Industry, business, or establishment	Employer Salary/ Wage	# Farm	Schedule
X	1	1	BROCKMAN, J.W.	Head	O F	M	W	43	M				Y	Y	GA	GA	GA	GA	GA	GA	GA	GA	GA	GA	Y	Agent	Rail Road	W		
			—: Ethel	wife		F	W	34	M				Y	Y	GA	GA	GA	GA	GA	GA	GA	GA	GA	Y	-					
			—: Otis C.	Son		M	W	11	S				Y	Y	FL	GA	GA	GA	GA	GA	GA	GA	GA	Y	-					
			—: Bernice M.	Daughter		F	W	6	S				Y	Y	FL	GA	GA	GA	GA	GA	GA	GA	GA	Y	-					
			—: Ralph W.	Son		M	W	2	S				-	-	FL	GA	GA	GA	GA	GA	GA	GA	GA	Y	-					
Fm	2	2	SEIGLER, Lee	Head	O F	M	W	31	M				Y	Y	FL	SC	FL	FL	FL	FL	FL	FL	FL	FL	Y	Farming		OA	1	
√			—: M. Inez	wife		F	W	28	M				Y	Y	FL	FL	FL	FL	FL	FL	FL	FL	FL	Y	-					
√			—: Inez	Daughter		F	W	1	S				-	-	FL	FL	FL	FL	FL	FL	FL	FL	FL	Y	-					
√			—: Eveyln E	Daughter		F	W	5 1/2	S				-	-	FL	FL	FL	FL	FL	FL	FL	FL	FL	Y	-					
Fm	3	3	CAUTHEN, Geo B	Head	O F	M	W	63	M				Y	Y	GA	SC	SC	SC	SC	SC	SC	SC	SC	SC	Y	Farmer		OA	2	
√			—: M J	wife		F	W	60	M				Y	Y	FL	GA	GA	GA	GA	GA	GA	GA	GA	Y	Post Mistress		W			
X	4	4	SWONE [SWOPE?], W.W.	Head	O F	M	W	76	M				Y	Y	OH	NY	PA	PA	PA	PA	PA	PA	PA	PA	Y	Carpenter	Contractor	W		
			—: Stella M.	wife		F	W	73	M				Y	Y	LA	NY	NY	NY	NY	NY	NY	NY	NY	NY	Y	-				
X	5	5	BRANTLEY, L.	Head	O F	M	W	41	M				Y	Y	FL	AL	SC	SC	SC	SC	SC	SC	SC	SC	Y	Laborer	Rail Road	W		
			—: Francis	wife		F	W	28	M				Y	Y	FL	MO	FL	FL	FL	FL	FL	FL	FL	FL	Y	-				
			—: Fletcher	Son		M	W	6	S				Y	Y	FL	FL	FL	FL	FL	FL	FL	FL	FL	FL	Y	-				
			—: Winnefred	Daughter		F	W	4	S				-	-	FL	FL	FL	FL	FL	FL	FL	FL	FL	FL	Y	-				
			—: Eloise	Daughter		F	W	3	S				-	-	FL	FL	FL	FL	FL	FL	FL	FL	FL	FL	Y	-				
X	6	6	HUTSON, P.J.	Head	O F	M	W	46	M				Y	Y	SC	SC	SC	SC	SC	SC	SC	SC	SC	SC	Y	Foreman	Rail Road gang	W		
			—: Alma	wife		F	W	40	M				Y	Y	FL	FL	FL	FL	FL	FL	FL	FL	FL	FL	Y	-				
			—: Mabel	Daughter		F	W	19	S				Y	Y	FL	SC	FL	FL	FL	FL	FL	FL	FL	FL	Y	-				
			—: Eva	Daughter		F	W	17	S				Y	Y	FL	SC	FL	FL	FL	FL	FL	FL	FL	FL	Y	-				
			—: Susie	Daughter		F	W	15	S				Y	Y	FL	SC	FL	FL	FL	FL	FL	FL	FL	FL	Y	-				
			—: Jewel	Daughter		F	W	5	S				-	-	FL	SC	FL	FL	FL	FL	FL	FL	FL	FL	Y	-				
X	7	7	HUTSON, R.H.	Head	Un	M	W	22	M				Y	Y	FL	SC	FL	FL	FL	FL	FL	FL	FL	FL	Y	Foreman	Rail Road gang	W		
			—: Irine	wife		F	W	18	M				Y	Y	FL	FL	FL	FL	FL	FL	FL	FL	FL	FL	Y	-				
Fm	8	8	SMITH, Andrew	Head	O F	M	W	36	S				Y	Y	FL	FL	FL	FL	FL	FL	FL	FL	FL	FL	Y	Farmer	Farm	OA	3	
√			—: Allie	wife		F	W	27	M				Y	Y	FL	FL	FL	FL	FL	FL	FL	FL	FL	FL	Y	-				
√			—: Marie	Daughter		F	W	6	S				Y	Y	FL	FL	FL	FL	FL	FL	FL	FL	FL	FL	Y	-				
√			—: Alonzo	Son		M	W	4	S				-	-	FL	FL	FL	FL	FL	FL	FL	FL	FL	FL	Y	-				
√			BEVILLE Mary	Step dau		F	W	12	S				Y	Y	FL	FL	FL	FL	FL	FL	FL	FL	FL	FL	Y	-				
√			—: Willie	Step Son		M	W	11	S				Y	Y	FL	FL	FL	FL	FL	FL	FL	FL	FL	FL	Y	-				
√			LEWIS Ed	Head		M	B	40	M				N	N	NC	NC	NC	NC	NC	NC	NC	NC	NC	NC	Y	Laborer	Rail Road	W		
√			—: Mary	wife		F	B	30	M				N	N	FL	FL	FL	FL	FL	FL	FL	FL	FL	FL	Y	-				
√			—: Leslie	Son		M	B	4	S				N	N	FL	FL	FL	FL	FL	FL	FL	FL	FL	FL	Y	-				
X	9	9	SIKES Homer B	Head	O F	M	W	24	M				Y	Y	FL	FL	FL	FL	FL	FL	FL	FL	FL	FL	Y	Merchant	Gen Mdse			
			—: Annie	wife		F	W	24	M				Y	Y	FL	FL	FL	FL	FL	FL	FL	FL	FL	FL	Y	-				
			—: H.B.	Son		M	W	3	S				-	-	FL	FL	FL	FL	FL	FL	FL	FL	FL	FL	Y	-				
			—: James	Son		M	W	16 1/2	S				-	-	FL	FL	FL	FL	FL	FL	FL	FL	FL	FL	Y	-				
X	10	10	HOY, Philo R.	Head	O F	M	W	65	M				Y	Y	MO	OH	MO	MO	MO	MO	MO	MO	MO	MO	Y	Druggist	Retired			
			—: Eva J	wife		F	W	58	M				Y	Y	NY	NY	NY	NY	NY	NY	NY	NY	NY	NY	Y	-				
X	11	11	STRICKLAND Jake	Head	O F	M	W	38	M				Y	Y	FL	NC	SC	SC	SC	SC	SC	SC	SC	SC	Y	Carpenter	Contractor	W		
			—: Lilly E.	wife		F	W	34	M				Y	Y	FL	GA	GA	GA	GA	GA	GA	GA	GA	GA	Y	-				
			—: J.C.	Son		M	W	12	S				Y	Y	FL	FL	FL	FL	FL	FL	FL	FL	FL	FL	Y	-				
			—: Edward	Son		M	W	6	S				Y	Y	FL	FL	FL	FL	FL	FL	FL	FL	FL	FL	Y	-				
			—: Alton	Son		M	W	4	S				Y	Y	FL	FL	FL	FL	FL	FL	FL	FL	FL	FL	Y	-				
			—: Ula	Daughter		M	W	1 3/12	S				Y	Y	FL	FL	FL	FL	FL	FL	FL	FL	FL	FL	Y	-				
Fm	12	12	HORNE James O	Head	O F	M	W	28	M				Y	Y	FL	FL	FL	FL	FL	FL	FL	FL	FL	FL	Y	Farming	Farm	OA	4	
			—: Cathirine	wife		F	W	28	M	1907 Na			Y	Y	EL	FRE	EL	FRE	EL	FRE	EL	FRE	EL	FRE	Y	-				
			—: James C.	Son		F	W	7 1/2	S				Y	Y	FL	FL	FL	FL	FL	FL	FL	FL	FL	FL	Y	-				

FOURTEENTH CENSUS OF THE UNITED STATES: 1920—POPULATION

LOCATION.		NAME.	RELATION	HOME.	PERSONAL	CITIZEN-	EDUCA-	NATIVITY & MOTHER TONGUE						OCCUPATION																						
Dwelling	Family			Ow/Rent	Sex	DESCRIPTION.	SHIP	Read	Write	Birth	Place	Person	Language	Birth	Place	Mother	Language	Able to	Speak	English	Trade,	Profession,	Work	Industry,	Business,	or	establishment	Employer	Salary/Wage	# Farm	Schedule					
✓		LEON, G. Capffal	nephew		M W	5 S		-		NY	FRE	EL	FRE	EL	FRE			Y	-																	
✓		HORN, W.C.	Father		M W	64 M		Y Y	Y Y	FL	ENG	FL	FL	FL				Y	-														5			
✓		---: Fannie	Mother		F W	50 M		Y Y	Y Y	FL	FL	FL	FL	FL				Y	-																	
X	13	13 TUCKER, G.L.	Head	O F	M W	60 M		Y Y	Y Y	NC	ENG	NC	SC	SC				Y	-																	
		---: C.V.	wife		F W	61 M		Y Y	Y Y	SC	ENG	SC	SC	SC				Y	-																	
Fm	14	14 BLACK, George H.	Head	O F	M W	73 M		Y Y	Y Y	IN	ENG	IN	IN	IN				Y	-																	
✓		---: Annie C.	wife		F W	68 M		Y Y	Y Y	MO		KY	KY	KY				Y	-																	
Fm	15	15 FENNEL Isarel	Head	O F	M W	48 M		Y Y	Y Y	FL		FL	FL	FL				Y	-																	
✓		---: Eva	wife		F W	46 M		Y Y	Y Y	FL		SC	SC	SC				Y	-																	
✓		---: Tom	Son		M W	19 S		Y Y	Y Y	FL		FL	FL	FL				Y	-																	
✓		---: Claudie	Daughter		F W	16 S		Y Y	Y Y	FL		FL	FL	FL				Y	-																	
✓		GRISBY, E.	Servant		M B	68 S		N N	N N	FL		FL	FL	FL				Y	-																	
Fm	16	16 WADDY John L.	Head	O F	M W	50 M		Y Y	Y Y	VA		VA	VA	VA				Y	-																	
✓		---: Lula	wife		F W	45 M		Y Y	Y Y	MO		KS	KS	KS				Y	-																	
✓		EVERHART Talitha	Step Dau		F W	18 S		Y Y Y	Y Y Y	KS		IN	MO	MO				Y	-																	
✓		WADDY Eveyln	Daughter		F W	16 S		Y Y Y	Y Y Y	TN		TN	TN	TN				Y	-																	
Fm	17	17 WEEKS E.E.	Head	O F	M W	59 M		Y Y	Y Y	FL		FL	FL	FL				Y	-																	
✓		---: Eliza	wife		F W	57 M		Y Y	Y Y	FL		FL	FL	FL				Y	-																	
✓		---: Maud	Daughter		F W	26 M		Y Y	Y Y	FL		FL	FL	FL				Y	-																	
Fm	18	18 WILLIAMS Tom	Head	O F	M B	41 M		Y Y	Y Y	GA		GA	GA	GA				Y	-																	
✓		---: Maggie	wife		F B	41 M		Y Y	Y Y	SC		SC	SC	SC				Y	-																	
✓		---: James W.	Son		M B	13 S		Y Y	Y Y	FL		GA	SC	SC				Y	-																	
✓		---: Charlie	Son		M B	11 S		Y Y	Y Y	FL		GA	SC	SC				Y	-																	
✓		---: T.D.	Son		M B	9 S		Y Y	Y Y	FL		GA	SC	SC				Y	-																	
✓		---: Leroy	Son		M B	6 S		Y Y	Y Y	FL		GA	SC	SC				Y	-																	
✓		---: Quenas	Daughter		F B	3 S		Y Y	Y Y	FL		GA	SC	SC				Y	-																	
Fm	19	19 DAVID Elliott	Head	O F	M B	42 M		Y Y	Y Y	SC		SC	SC	SC				Y	-																	
✓		---: Mamie	wife		F B	35 M		Y Y	Y Y	FL		SC	SC	SC				Y	-																	
✓		---: Learh	Daughter		F B	16 S		Y Y	Y Y	FL		SC	FL	FL				Y	-																	
✓		---: Allie	Daughter		F B	14 S		Y Y	Y Y	FL		SC	FL	FL				Y	-																	
✓		---: Luke	Son		M B	12 S		Y Y Y	Y Y Y	FL		SC	FL	FL				Y	-																	
✓		---: Elliott Jr.	Son		M B	10 S		Y Y Y	Y Y Y	FL		SC	FL	FL				Y	-																	
✓		---: Lenzie	Son		M B	8 S		N N N	N N N	FL		SC	FL	FL				Y	-																	
✓		---: Alzadia	Daughter		F B	6 S		N N N	N N N	FL		SC	FL	FL				Y	-																	
✓		---: King	Son		M B	4 S		N N	N N	FL		SC	FL	FL				Y	-																	
✓		---: Loyd	Son		M B	2 S		N N	N N	FL		SC	FL	FL				Y	-																	
Fm	20	20 CANFY Canada J	Head	O F	M B	56 M		Y Y	Y Y	FL		SC	SC	SC				Y	-																	
✓		---: Emaline [or CANADA]	Daughter		F B	22 S		Y Y	Y Y	FL		FL	FL	FL				Y	-																	
✓		---: Katie	Daughter		F B	19 S		Y Y	Y Y	FL		FL	FL	FL				Y	-																	
✓		---: Teetie	Daughter		F B	17 S		Y Y	Y Y	FL		FL	FL	FL				Y	-																	
X	21	21 PADGETT A.J.	Head	O F	M W	66 M		Y Y	Y Y	FL		GA	GA	GA				Y	-																	
		---: Candace	wife		F W	64 M		-	-	FL		GA	GA	GA				N	-																	
X	22	22 GREEN M.F.	Head	O F	F W	69 Wd		Y Y	Y Y	GA		GA	GA	GA				Y	-																	
		MAYO Hattie	Daughter		F W	37 Wd		Y Y	Y Y	FL		GA	GA	GA				Y	-																	
		---: Dorthy D	Grand Dau		F W	18 S		Y X	Y X	FL		FL	NY	NY				Y	-																	
X	23	23 BRYANT Boyd	Head	R	M W	36 M		Y Y	Y Y	FL		FL	FL	FL				Y	-																	
		---: Elsie	wife		F W	30 M		Y Y	Y Y	GA		FL	FL	GA				Y	-																	
		---: Nellie	Daughter		F W	10 S		Y Y Y	Y Y Y	FL		FL	FL	GA				Y	-																	
		---: Walter	Son		M W	6 S		-	-	FL		FL	GA	GA				-	-																	
		---: Alfred	Son		M W	3 S		-	-	FL		FL	GA	GA				-	-																	

FOURTEENTH CENSUS OF THE UNITED STATES: 1920—POPULATION

LOCATION.		NAME.	RELATION	HOME.	PERSONAL				CITIZEN-EDUCA-			NATIVITY & MOTHER TONGUE			OCCUPATION						
Dwelling	Family			Own/Rent	Sex	Race	Age last birthday	Marital Status	Yr. Imm. Natr./Alien Yr. Natr.	All Sch Read Write	Birth Place Person	Language	Birth Place Father	Language	Birth Place Mother	Language	Able to Speak English	Trade, Profession, Work	Industry, Business, or establishment	Employer Salary/Wage	# Farm Schedule
Fm	38	38	POWELL Lewis H.	Head	O F	M W	43	M		Y Y	SC	SC	SC	Y	Farming	Farm		OA	17		
√			—: Mary L.	wife		F W	27	M		Y Y	FL	FL	GA	Y	-						
√			—: Abbie	Daughter		F W	5	S		-	FL	SC	FL	Y	-						
√			—: Phenie	Daughter		F W	2	S		-	FL	SC	EL	Y	-						
Fm	39	39	STRICKLAND T.J.	Head	O F	M W	45	M		Y Y	FL	NC	FL	Y	Farming	Farm		OA	18		
√			—: Maggie	wife		F W	39	M		Y Y	FL	GA	GA	Y	-						
√			—: Johnie	Son		M W	11	S		Y Y Y	FL	FL	FL	Y	-						
√			—: Ben J	Son		M W	9	S		Y Y Y	FL	FL	FL	Y	-						
√			—: Harry	Son		M W	7	S		Y Y Y	FL	FL	FL	Y	-						
√			—: Hazel	Daughter		F W	4	S		-	FL	FL	FL	-	-						
√			—: Clyde	Son		M W	3	S		-	FL	FL	FL	-	-						
Fm	40	40	LEWIS W.D.	Head	Un	M W	59	M		Y Y	GA	GA	GA	Y	Farming	Farm		OA	19		
√			—: Rebecca	wife		F W	51	M		Y Y	TN	GA	TN	Y	-						
√			—: W.H.	Son		M W	21	M		Y Y	TN	GA	TN	Y	Farm helper	Home Farm					
√			—: Maude	Daughter		F W	11	S		Y Y Y	TN	GA	TN	Y	-						
√			—: Edna Mae	Dau in law		F W	20	M		Y Y	FL	FL	FL	Y	-						
√			—: Louise	Grand Dau		F W	12 1/2	S		Y	FL	TN	FL	-	-						
√			—: [Blank]	Grand Dau		F W	0 1/2	S		-	FL	TN	FL	-	-						
X	41	41	PURDREE George	Head	O F	M B	50	M		Y Y	NC	NC	NC	Y	Laborer	Turpentine		W			
			—: Carrie	wife		F B	39	M		N N	GA	GA	GA	Y	Washer Woman			W			
			—: Leola	Daughter		F B	16	S		N N	FL	NC	GA	Y	-						
X	42	42	PURDEE Saulkie	Head	O F	M B	65	Wd		N N	NC	NC	NC	Y	Laborer	Turpentine		W			
X	43	43	JOHNSON W.M.	Head	O F	M W	31	M		Y Y	GA	GA	GA	Y	Turpentine	Operator		004	OA		
			—: Ruby	wife		F W	21	M		Y Y	FL	FL	FL	Y	-						
X	44	44	ROBERTS Q.I.	Head	O F	M W	40	M		Y Y	FL	SC	SC	Y	Turpentine	004 Operator		OA			
			—: Ethel	wife		F W	28	M		Y Y	FL	SC	FL	Y	-						
			—: Irvin	Son		M W	9	S		Y Y Y	FL	FL	FL	Y	-						
			—: Mattie	Daughter		F W	6	S		Y Y Y	FL	FL	FL	Y	-						
			—: Robert	Son		M W	4	S		-	FL	FL	FL	Y	-						
			—: Ethel Mae	Daughter		F W	4 1/2	S		-	FL	FL	FL	Y	-						
			TAYLOR Charlie Jr.	Servant		M B	19	S		Y Y	FL	SC	FL	-	Servant	House		W			
X	45	45	WEBB John	Head	R	M B	40	M	[or 50]	Y Y	GA	GA	GA	Y	Laborer	W.Chopper		W			
			—: Nellie	wife		F B	36	M		Y Y	GA	GA	GA	Y	Cook	Private Family					
			—: Queen E.	Daughter		F B	17	S		N Y Y	GA	GA	GA	Y	-						
			—: Essie Mae	Daughter		F B	13	S		N Y Y	FL	GA	GA	Y	-						
			—: Ollie H.	Son		M B	9	S		N Y Y	FL	GA	GA	Y	-						
			—: Rae	Daughter		F B	5	S		-	FL	GA	GA	Y	-						
			—: Mary Alice	Daughter		F B	3	S		-	FL	GA	GA	-	-						
			—: Minthia	Daughter		F B	1	S		-	FL	GA	GA	-	-						
X	46	46	MATTHEW M.O.	Head	R	M B	55	M		N N	GA	GA	GA	Y	Laborer	moss yard					
			—: Annie	wife		F B	37	M		Y Y	GA	GA	GA	Y	-						
X	47	47	MANN W.C.	Head	O F	M W	47	M		Y Y	FL	FL	FL	Y	Merchant	Retail					
			—: Jessie I.	wife		F W	36	M		Y Y	FL	FL	FL	Y	-						
			—: Minnie I.	Daughter		F W	18	S		Y Y	FL	FL	FL	Y	-						
			—: Raymond	Son		M W	17	S		Y Y	FL	FL	FL	Y	-						
			—: William A.	Son		M W	5	S		-	FL	FL	FL	-	-						
X	48	48	WALL M.L.	Head	O F	F W	63	Wd		Y Y	FL	SC	GA	Y	-						
			DEAL J.P.	Grand Son		M W	13	S		Y Y Y	FL	GA	FL	Y	-						
X	49	49	JOHNSON L.S. Jr.	Head	O F	M W	??	M		Y Y	FL	FL	FL	Y	Naval Store	Operator			354		
			—: Myra	wife		F W	24	M		Y Y	FL	NC	FL	Y	-						

FOURTEENTH CENSUS OF THE UNITED STATES: 1920—POPULATION

LOCATION.		NAME.	RELATION	HOME	PERSONAL				CITIZEN	EDUCA	NATIVITY & MOTHER TONGUE					OCCUPATION													
Dwelling	Family			Own/Rent	Mortgage/Free	Sex	Race	Age last birthday	Marital Status	Yr. Inmni./Natuz/ Alien	Yr. Natuz.	Att. Sch	Read	Write	Birth Place	Person	Language	Birth Place	Father	Language	Birth Place	Mother	Language	Able to Speak English	Trade, Profes- sions- Work	Industry, business, establish- ment	Employer Salary/ Wage	# Farm Schedule	
X	50	50	—: Marjorie E. MCRAE, Kelly	Daughter Head	R	F	W	14	S			-	Y	Y	FL	FL	FL	FL	FL	FL	FL	FL	FL	Y	-	Cooker	Turpentine Still	W	
			—: Faril	Daughter		F	B	9	S			N	N	N	FL	FL	FL	FL	FL	FL	FL	FL	Y	-					
			—: Freddie	Son		M	B	8	S			N	N	N	FL	FL	FL	FL	FL	FL	FL	FL	Y	-					
			—: Burnice	Daughter		F	B	7	S			N	N	N	FL	FL	FL	FL	FL	FL	FL	FL	-	-					
			—: Charley	Son		M	B	5	S			N	N	N	FL	FL	FL	FL	FL	FL	FL	FL	-	-					
			—: Jessie	Daughter		F	B	3	S			-	-	-	FL	FL	FL	FL	FL	FL	FL	FL	-	-					
			—: Kelly Jr.	Son		M	B	1	S			-	-	-	FL	FL	FL	FL	FL	FL	FL	FL	-	-					
X	51	51	WHITE Earnest	Head	R	M	B	27	Wd			Y	Y	-	NC	NC	NC	NC	NC	NC	NC	NC	Y	-	Laborer	Turpentine Still	W		
			—: Eddie	Son		M	B	4	S			-	-	-	FL	NC	NC	NC	NC	NC	NC	NC	-	-					
			—: Otis	Son		M	B	2	S			-	-	-	FL	NC	NC	NC	NC	NC	NC	NC	-	-					
X	52	52	HAYES John	Head	O F	M	B	50	M			N	N	-	NC	NC	NC	NC	NC	NC	NC	NC	Y	-	Laborer	Turpentine Still	W		
			—: Mary M	wife		F	B	35	M			Y	Y	-	SC	SC	SC	SC	SC	SC	SC	SC	Y	-					
			—: Josephine	Daughter		F	B	12	S			N	Y	Y	FL	NC	NC	NC	NC	NC	NC	NC	Y	-					
			—: Solomon	Son		M	B	10	S			N	N	N	FL	NC	NC	NC	NC	NC	NC	NC	Y	-					
			—: Martha	Daughter		F	B	8	S			N	N	N	FL	NC	NC	NC	NC	NC	NC	NC	Y	-					
			—: Charlie	Son		M	B	7	S			N	N	N	FL	NC	NC	NC	NC	NC	NC	NC	Y	-					
			—: Postal	Son		M	B	4	S			-	-	-	FL	NC	NC	NC	NC	NC	NC	NC	-	-					
			—: Alice	Daughter		F	B	3	S			-	-	-	FL	NC	NC	NC	NC	NC	NC	NC	-	-					
			—: Johnie Boy	Son		M	B	1 1/2	S			-	-	-	FL	NC	NC	NC	NC	NC	NC	NC	-	-					
X	53	53	COOPER Allen	Head	O F	M	B	35	M			-	-	-	FL	NC	NC	NC	NC	NC	NC	NC	Y	-	Laborer	Turpentine Still	W		
			—: Julia	wife	R	F	B	35	M			Y	Y	-	SC	SC	SC	SC	SC	SC	SC	SC	Y	-					
X	54	54	WALKER Frank	Head	Un	M	B	52	M			N	N	-	GA	SC	GA	GA	GA	GA	GA	GA	Y	-	Laborer	Turpentine Camp	W		
			—: Henryeta	wife		F	B	23	M			N	N	-	GA	GA	GA	GA	GA	GA	GA	GA	Y	-					
X	55	55	BRYANT L.A.	Head	R	M	Mu	30	M			Y	Y	-	FL	FL	FL	FL	FL	FL	FL	FL	Y	-	Laborer	Turpentine Camp	W		
			—: Danie	wife		F	Mu	26	M			Y	Y	-	FL	SC	FL	FL	FL	FL	FL	FL	Y	-					
			—: Johnie	Son		M	Mu	11	S			N	Y	Y	FL	FL	FL	FL	FL	FL	FL	FL	Y	-					
			—: Lee	Son		M	Mu	9	S			N	Y	Y	FL	FL	FL	FL	FL	FL	FL	FL	Y	-					
			—: Tom	Son		M	Mu	8 1/2	S			-	-	-	FL	FL	FL	FL	FL	FL	FL	FL	-	-					
			BRYANT Joseph	Brother		M	B	28	S			Y	Y	-	FL	FL	FL	FL	FL	FL	FL	FL	Y	-	Chauffeur	For Hire	OA		
X	56	56	HUDSON Willie	Head	R	M	B	25	M			Y	Y	-	FL	FL	FL	FL	FL	FL	FL	FL	Y	-	Turpentine	laborer			
			—: Alice	wife		F	B	19	M			N	N	-	SC	SC	SC	SC	SC	SC	SC	SC	Y	-					
			—: Pearl	Daughter		F	B	2 1/2	S			-	-	-	FL	FL	FL	FL	FL	FL	FL	FL	Y	-					
X	57	57	MAY Isac	Head	R	M	B	96	Wd			N	N	-	GA	SC	NC	NC	NC	NC	NC	NC	Y	-	Public Work	Retired			
X	58	58	WHITE Minnie	Head	R	F	B	49	Wd			N	N	-	NC	NC	NC	NC	NC	NC	NC	NC	Y	-	Wash woman	Private Family	W		
			—: Ollie	Daughter		F	Mu	16	S			Y	Y	-	FL	NC	NC	NC	NC	NC	NC	NC	Y	-	Pull Moss	Moss yard	W		
			—: Australia	Daughter		F	B	12	S			Y	Y	-	FL	NC	NC	NC	NC	NC	NC	NC	Y	-					
			—: Minnie	Daughter		F	B	10	S			Y	Y	-	FL	NC	NC	NC	NC	NC	NC	NC	Y	-					
			—: Leon	Son		M	B	2 3/2	S			-	-	-	FL	NC	NC	NC	NC	NC	NC	NC	-	-					
X	59	59	FLOWERS Anderson	Head	R	M	B	23	M			Y	Y	-	FL	FL	FL	FL	FL	FL	FL	FL	Y	-	Teamster	Turpentine Camp	W		
			—: Alie	wife		F	B	22	M			Y	Y	-	FL	NC	NC	NC	NC	NC	NC	NC	Y	-					
			—: Herman	Son		M	B	1 1/2	S			-	-	-	FL	FL	FL	FL	FL	FL	FL	FL	-	-					
X	60	60	RAY William	Head	R	M	B	58	M			Y	Y	-	NC	NC	NC	NC	NC	NC	NC	NC	Y	-	Teamster	Turpentine Camp	W		
			—: Irene	wife		F	Mu	40	M			Y	Y	-	SC	SC	SC	SC	SC	SC	SC	SC	Y	-					
			—: Ella	Daughter		F	Mu	16	S			Y	Y	-	FL	NC	NC	NC	NC	NC	NC	NC	-	-					
X	61	61	SLATER Sonnie	Head	R	M	B	28	M			Y	Y	-	FL	FL	FL	FL	FL	FL	FL	FL	Y	-	Laborer	Turpentine Camp	W		
			—: Annie	wife		F	Mu	26	M			Y	Y	-	FL	NC	NC	NC	NC	NC	NC	NC	Y	-					
X	62	62	WATS Anderson	Head	R	M	B	45	M			Y	Y	-	GA	GA	GA	GA	GA	GA	GA	GA	Y	-					
			—: Fraleigh	wife		F	B	33	M			Y	Y	-	FL	FL	FL	FL	FL	FL	FL	FL	Y	-					
X	63	63	WILLIAMS Henry	Head	O F	M	B	50	M			N	N	-	GA	GA	GA	GA	GA	GA	GA	GA	Y	-	Laborer	Rail Road	W		

Florida		FOURTEENTH CENSUS OF THE UNITED STATES: 1920—POPULATION										Putnam County		Precinct 19		Incorporated Place		Supervisor's District 44		Page 256			
Enumerated on the		7 and 8th		day of		January		1920		Dewrel Chesser, Enumerator		Enumeration District 155		Sheet 3B									
LOCATION.		NAME.		RELATION.		HOME.		PERSONAL.		CITIZEN-EDUCA.		NATIVITY & MOTHER TONGUE.				OCCUPATION.							
Dwelling	Family			Own/Rent	Mortgage/Free	DESCRIPTION.		SHIP	TION	Birth	Place	Language	Birth	Place	Language	Birth	Place	Language	Able to Speak English	Trade, profession, occupation, work	Industry, business, establishment	Employer Salary/Wage	# Farm Schedule
Fm	64	64																					
√																							
√																							
√																							
√																							
Fm	65	65																					
√																							
X	66	66																					
X	67	67																					
Fm	68	68																					
√																							
X	69	69																					
X	70	70																					
X	71	71																					
Fm	72	72																					
√																							
√																							
√																							
√																							
√																							
√																							
√																							
X	73	73																					
X	74	74																					
X	75	75																					

FOURTEENTH CENSUS OF THE UNITED STATES: 1920—POPULATION

LOCATION.			NAME.	RELATION	HOME.	PERSONAL				CITIZEN.			EDUCA.		NATIVITY & MOTHER TONGUE						OCCUPATION						
Dwelling	Family				Own/Rent	DESCRIPTION.				SHIP	EDUCA.	NATIVITY		MOTHER TONGUE				OCCUPATION									
					Mortgage/Free	Sex	Race	Age last birthday	Marital Status	Yr. Imm.	Natur./Alien	Yr. Nat.	All Sch. Read	Write	Birth Place Person	Language	Birth Place Father	Language	Birth Place Mother	Language	Able to Speak English	Trade, Profession, Work	Industry, business, or establishment	Employer Salary/Wage	# Farm	Schedule	
√			—: Essie	Daughter		F	W	4	S				-		FL		FL		FL		-	-					
Fm	76	76	FOX Alson C	Head	R	M	W	26	M				Y	Y	FL		SC		FL		Y	Laborer	Gen. Farm	W			
√			—: Thelma	wife		F	W	20	M				Y	Y	FL		FL		GA		Y	-					
√			—: I.C.	Son		M	W	1	S				Y	Y	FL		FL		FL		-	-					
Fm	77	77	SMITH W M	Head	O F	M	B	55	M				Y	Y	FL		SC		SC		Y	Farming	Gen. Farm	OA	26		
√			—: Ida B	wife		F	B	40	M				Y	Y	FL		VA		FL		Y	-					
√			—: Janie	Daughter		F	B	20	S				N	Y	Y	FL		FL		FL	Y	-					
√			—: Antonio	Son		M	B	19	S				N	Y	Y	FL		FL		FL	Y	Farm Helper	Home Farm				
√			—: W N	Son		M	B	18	S				N	Y	Y	FL		FL		FL	Y	Farm Helper	Home Farm				
√			—: Benj	Son		M	B	17	S				N	Y	Y	FL		FL		FL	Y	Farm Helper	Home Farm				
√			—: C M	Daughter		F	B	16	S				N	Y	Y	FL		FL		FL	Y	Farm Helper	Home Farm				
√			—: Mary Ella	Daughter		F	B	14	S				N	Y	Y	FL		FL		FL	Y	Farm Helper	Home Farm				
√			—: Cornelia	Daughter		F	B	13	S				N	Y	Y	FL		FL		FL	Y	Farm [erased?]					
√			—: James B	Son		M	B	11	S				N	Y	Y	FL		FL		FL	Y	Farm [erased?]					
Fm	78	78	BRANTLEY Weldon	Head	O F	M	W	39	M				Y	Y	FL		AL		SC		Y	Farming	Gen Farm	OA	27		
√			—: Lilly	wife		F	W	33	M				Y	Y	FL		FL		FL		Y	-					
√			—: Eugene	Son		M	W	1	S				-		FL		FL		FL		-	-					
√			—: B.N	Father		M	W	69	Wd				Y	Y	AL		TN		AL		Y	Farm Helper	Home Farm				
X	79	79	JEFFORDS N.C.	Head	R	M	W	39	M				Y	Y	FL		FL		FL		Y	Carpenter	House	W			
√			—: Lilly	wife		M	W	22	M				Y	Y	FL		FL		FL		Y	-					
Fm	80	80	INGLS John	Head	O F	M	B	57	S				Y	Y	AL		AL		AL		Y	Farming	Gen Farm	OA	28		
Fm	81	81	BIDDLE Jessie	Head	O F	? W	70	Wd		Prior 1900	Na		Y	Y	ENG	ENG	SCOT	ENG	ENG	ENG	Y	Farming	Gen Farm				
√			—: John K	Son		M	W	28	S				Y	Y	MI		SCOT	ENG	ENG	ENG	Y	Farming	Gen Farm	OA	29		
Fm	82	82	SMITH Nelson	Head	Un	M	B	51	M				Y	Y	FL		SC		SC		Y	Farming	Gen Farm	OA	30		
√			—: Dellia	wife		F	B	39	M				Y	Y	FL		FL		FL		Y	-					
√			—: Hormond	Son		M	B	22	S				Y	Y	FL		FL		FL		Y	Farm Helper	Home Farm				
√			—: Charlie	Son		M	B	19	S				Y	Y	FL		FL		FL		Y	Farm Helper	Home Farm				
√			—: Mary	Daughter		F	B	17	S				Y	Y	Y	FL		FL		FL	Y	-					
√			—: Essie	Daughter		F	B	13	S				Y	Y	Y	FL		FL		FL	Y	-					
Fm	83	83	SMITH Hiram	Head	O F	M	B	43	M				Y	Y	FL		SC		FL		Y	Farming	Gen Farm	OA	31		
√			—: Annie	wife		F	B	32	M				Y	Y	FL		FL		FL		Y	-					
√			—: I Dorothy	Daughter		F	B	8/12	S				Y	Y	FL		FL		FL		-	-					
√			—: Amanda	Sister		F	B	57	S				Y	Y	FL		SC		FL		Y	-					
√			—: Charity	Sister		F	B	46	S				Y	Y	FL		SC		FL		Y	Cook	Private Family	W			
√			—: Ida	Sister		F	B	44	S				Y	Y	FL		SC		FL		Y	Cook	Private Family	W			
Fm	84	84	SMITH Millage	Head	O F	M	B	46	M				Y	Y	FL		SC		FL		Y	Farming	Gen Farm	OA	32		
√			—: Mamie	wife		F	B	38	M				Y	Y	FL		FL		FL		Y	-					
√			—: Jim	Son		M	B	11	S				N	Y	Y	FL		FL		FL	Y	-					
Fm	85	85	TAYLOR Charlie	Head	O F	M	Mu	60	M				Y	Y	SC		SC		SC		Y	-					
√			—: Mary	wife		F	B	45	M				Y	Y	FL		SC		SC		Y	-					
√			—: Annie	Daughter		F	B	20	S				N	Y	Y	FL		SC		FL	Y	-					
√			—: Archie	Son		M	B	19	S				N	Y	Y	FL		SC		FL	Y	Laborer	Home Farm				
√			—: William	Son		M	B	15	S				N	Y	Y	FL		SC		FL	Y	Laborer	Turpentine Woods	W			
√			—: Ora	Daughter		F	B	13	S				N	Y	Y	FL		SC		FL	Y	-					
√			—: Oliver	Son		M	B	11	S				N	Y	Y	FL		SC		FL	Y	-					
√			—: Charolette	Daughter		F	B	11	S				N	Y	Y	FL		SC		FL	Y	-					
√			—: Vera	Daughter		F	B	9	S				N	Y	Y	FL		SC		FL	Y	-					
√			—: Marie	Daughter		F	B	8	S				N	Y	Y	FL		SC		FL	Y	-					
√			—: Masarine	Daughter		F	B	8	S				-		FL		SC		FL		Y	-					
√			—: Harvey	Son		M	B	5	S				-		FL		SC		FL		Y	-					

Florida

FOURTEENTH CENSUS OF THE UNITED STATES: 1920—POPULATION

Putnam County

Precinct 19

Incorporated Place

Supervisor's District 44

Page 257, 258

Enumerated on the 10 and 12th day of January 1920

Dewrel Chesser, Enumerator

Enumeration District 155

Sheet 4B, 5A

Fm	86	86	MITCHELL Isac	Head	R	M B 56 M		Y Y	SC	SC	SC	Y	Laborer	General Farm	W	
√			—: Mary	wife		F B 46 M		N N	FL	FL	FL	Y	-			
√			—: Minnie	Daughter		F B 15 S		N Y Y	FL	SC	FL	Y	-			
√			—: Earnest	Son		M B 13 S		N N N	FL	SC	FL	Y	-			
Fm	87	87	GUTHRIE J.G.	Head	O F	M B 40 M		Y Y	FL	SC	FL	Y	Farming	Gen Farm	OA	35
√			—: Joisie	wife		F Mu 33 M		Y Y	FL	FL	FL	Y	-			
√			—: Jessie	Daughter		F Mu 16 S		N Y Y	FL	FL	FL	Y	-			
√			—: Morgan	Son		M Mu 13 S		N Y Y	FL	FL	FL	Y	Farm Hand	Home Farm		
√			—: Elnlae	Daughter		F Mu 11 S		N Y Y	FL	FL	FL	Y	-			
√			—: Rory	Son		M Mu 8 S		N N N	FL	FL	FL	Y	-			
√			—: Albert	Son		M Mu 5 S		N N N	FL	FL	FL	Y	-			
√			—: Maggie	Daughter		F Mu 2 S		-	FL	FL	FL	-	-			
√			BLOCKER W M	Friend		M B 86 Wd		N N	SC	SC	SC	Y	Farmer	Retired		
X	88	88	GUYON William	Head	Un	M B 37 M		Y Y	FL	NC	SC	Y	Laborer	TurpentineWoods	W	
			—: Annie	wife		F B 33 M		Y Y	NC	VA	FL	Y	-			
			—: Willie Mae	Daughter		F B 10 S		N N N	FL	NC	NC	Y	-			
			—: Ruby	Daughter		F B 5 S		N N N	FL	NC	NC	Y	-			
			—: Tom	Son		M B 2 S		-	FL	NC	NC	-	-			
X	89	89	MILLAGE Dan	Head	O F	M B 45 M		Y Y	FL	FL	FL	Y	Laborer	TurpentineWoods	W	
			—: Coria	wife		F Mu 24 M		Y Y	FL	FL	FL	Y	-			
			—: Gertrude	Daughter		F B 9 S		N N N	FL	FL	FL	Y	-			
			—: Bertha	Daughter		F B 4 S		-	FL	FL	FL	Y	-			
			—: Luvenia	Daughter		F B 1 S		-	FL	FL	FL	Y	-			
Fm	90	90	ATTAWAY Abert	Head	O F	M Mu 72 M		-	SC	SC	SC	Y	Farming	Gen Farm	OA	35
√			—: Anna	wife		F B 68 M		-	SC	SC	SC	Y	-			
√			HILL Sherman	Grandson		M B 16 S		Y Y	FL	FL	FL	Y	Laborer	Gravel Pit	W	
Fm	91	91	COLEMAN MA	Head	R	M B 40 M		N N	SC	SC	SC	Y	Farming	Gen Farm	OA	36
√			—: Adeline	wife		F B 35 M		N N	SC	SC	SC	Y	-			
√			—: Henretta	Daughter		F B 11 S		N N	SC	SC	SC	Y	-			
X	92	92	CUE Elbert	Head	O F	M B 39 Un		Y Y	FL	FL	FL	Y	Laborer	Turpentine	W	
X	93	93	FLOWERS Lewis	Head	R	M B 65 Un		N N	FL	Unknown	Unknown	Y	Laborer	Moss yard	W	
X	94	94	ELMINGTON James	Head	O ?	M B 65 M		N N	NC	NC	NC	Y	Laborer	TurpentineWoods	W	
			—: M. J.	wife		F B 60 M		Y Y	FL	UnknownUS	Unk US	Y	-			
X	95	95	MOORE Andrew	Head	R	M B 32 M		Y Y	GA	NC	FL	Y	Teamster	Log Camp	W	
			—: Maude	wife		F B 23 M		N N	FL	FL	FL	Y	-			
			—: Jake	Son		M B 4 S		-	FL	GA	FL	Y	-			
			—: Andrew	Son		M B 1 S		-	FL	GA	FL	Y	-			
X	96	96	GOODSON Herb L	Head	O F	M W 37 M		Y Y	FL	FL	FL	Y	Foreman	TurpentineWoods	W	
			—: Lucy	wife		F W 18 M		Y Y	FL	FL	FL	Y	-			
			—: Florence	Mother		F W 54 Wd		Y Y	FL	FL	FL	Y	-			
Fm	97	97	ROSS Robt Y.	Head	O M	M W 40 M		Y Y	GA	GA	GA	Y	Farmer	Gen Farm	OA	37
√			—: Nancy	wife		F W 35 M		Y Y	GA	GA	GA	Y	-			
√			—: M Ruth	Daughter		F W 9 S		Y Y Y	GA	GA	GA	Y	-			
√			—: Robt Lee	Son		M W 7 S		Y Y Y	GA	GA	GA	Y	-			
√			—: Thomas L	Son		M W 4 S		-	GA	GA	GA	Y	-			
√			—: Elizabeth	Daughter		F W 3 S		-	GA	GA	GA	-	-			
√			—: Joseph	Son		M W ⁸ / ₁₂ S		-	GA	GA	GA	-	-			
√			—: Josephine	Daughter		F W ⁸ / ₁₂ S		Y Y Y	GA	GA	GA	-	-			
Fm	?	?	CHESNUT I J	Head	R	M W 58 M		Y Y	FL	FL	FL	Y	Farming	Gen Farm	OA	44
√			—: Ellie	-		F W 41 M		Y Y	FL	NC	FL	Y	-			[sic]
√			—: Alma	Daughter		F W 8 S		N N N	FL	FL	FL	Y	-			
√			—: Morgan	Son		M W 5 S		N N N	FL	FL	FL	Y	-			
√			—: Jewell	Daughter		F W 3 S		-	FL	FL	FL	-	-			

Here ends the Enumeration of Precinct 19

Florida		FOURTEENTH CENSUS OF THE UNITED STATES: 1920—POPULATION										Putnam County Precinct 18		Incorporated Place _____		Supervisor's District 44		Page 258						
Enumerated on the		13th day of		January		1920		Dewrel Chesser Enumerator		Enumeration District 155		Sheet 5B												
LOCATION.			NAME.		RELATION	HOME	PERSONAL			CITIZEN		EDUCATION		NATIVITY & MOTHER TONGUE				OCCUPATION						
Fm	Dwelling	Family					DESCRIPTION.			Yr. Inmi.	SHIP	EDUCATION	NATIVITY			MOTHER TONGUE			Able to Speak English	Trade, Profession, Work	Industry, Business, or establishment	Employer Salary/Wage	# Farm	Schedule
							Sex	Race	Age last birthday				Marital Status	Nat.	Yr. Nat.	Att. Sch.	Read	Write						
Fm	98	98	PRICE D.F.	Head	R	M	W	39	M		Y	Y	OH	OH	OH	Y	Farming	Gen. Farm	OA	38				
√			—: Georgia	wife		F	W	38	M		Y	Y	OH	OH	OH	Y	-							
√			—: Elizabeth	Daughter		F	W	12	S		Y	Y	OH	OH	OH	Y	-							
Fm	99	99	GRAINGER E.B.	Head	R	M	W	29	M		Y	Y	FL	SC	SC	Y	Laborer	Gen. Farm	W					
√			—: Mae	wife		F	W	26	M		Y	Y	FL	SC	FL	Y	-							
√			—: Rosefannel	Daughter		F	W	1	S		-	-	FL	FL	FL	-	-							
Fm	100	100	BAXLEY J.A.	Head	O F	M	W	35	M		Y	Y	FL	SC	FL	Y	Farm	Gen. Farm	OA	39				
√			—: Sarah	wife		F	W	23	M		Y	Y	SC	SC	SC	Y	-							
Fm	102	102	CUE Anderson	Head	O F	M	B	47	M		Y	Y	FL	SC	SC	Y	Farm	Gen. Farm	OA	40				
√	[Sic]		—: Clara	wife		F	B	38	M		Y	Y	FL	SC	SC	Y	-							
√			—: Griffin	Son		M	B	18	S		N	Y	FL	FL	FL	Y	Farm Helper	Home Farm						
√			—: Melphas	Son		M	B	15	S		N	Y	FL	FL	FL	Y	Farm Helper	Home Farm						
√			—: Minnie	Daughter		F	B	14	S		N	Y	FL	FL	FL	Y	-							
√			—: Anderson	Son		M	B	11	S		N	Y	FL	FL	FL	Y	-							
√			—: Hilburn	Son		M	B	10	S		N	N	FL	FL	FL	Y	-							
Fm	103	103	GRAINGER J.?	Head	R	M	W	71	M		Y	Y	SC	SC	SC	Y	Farmer	Gen. Farm	OA	41				
√			—: Georgianna	wife		F	W	68	M		Y	Y	FL	SC	GA	Y	-							
√			—: John	Son		M	W	32	S		Y	Y	FL	SC	FL	Y	Farm Helper	Home Farm						
Fm	104	104	SUGGS Chatarine F	Head	O F	F	W	70	Wd		Y	Y	FL	SC	GA	Y	Farmer	Fruit	OA	42				
X	105	105	WILLIAMS Sam	Head	O F	M	B	49	M		N	N	SC	SC	SC	Y	Laborer	TurpentineWoods	W					
			—: Maggie	wife		F	B	47	M		N	N	FL	FL	FL	Y	-							
			DANIELS Rosa	Daughter		F	B	26	Wd		Y	Y	FL	SC	FL	Y	-							
			ALLEN Read	Grand Dau		F	B	8	S		Y	Y	FL	FL	FL	Y	Laborer	Gen. Farm	W					
Fm	106	106	GUTHRIE Charlie	Head	R	M	W	54	M		Y	Y	FL	FL	FL	Y	Laborer	Gen. Farm	W					
√			—: Gertrude	wife		F	W	44	M		N	N	FL	FL	FL	Y	-							
√			—: Carlslie	Son		M	W	23	S		Y	Y	FL	FL	FL	Y	Laborer	TurpentineWoods	W					
√			—: Calvin	Son		M	W	19	S		Y	Y	FL	FL	FL	Y	Laborer	TurpentineWoods	W					
√			—: Carrie	Daughter		F	W	17	S		Y	Y	FL	FL	FL	Y	-							
√			—: Celie	Daughter		F	W	12	S		Y	Y	FL	FL	FL	Y	-							
√			—: Ethel	Daughter		F	W	9	S		Y	Y	FL	FL	FL	Y	-							
√			—: Florence	Daughter		F	W	7	S		N	N	FL	US	US	-	-							
X	107	107	BALDWIN L.M.	Head	O F	M	W	48	M	[or 42]	Y	Y	FL	NC	SC	Y	Merchant	Retail GrocStore	OA	43				
			—: Emma	wife		F	W	38	M		Y	Y	FL	PA	PA	Y	-							
			—: Yeda	Daughter		F	W	12	S		Y	Y	FL	FL	FL	Y	-							
			—: Jewel	Daughter		F	W	5	S		Y	Y	FL	FL	FL	-	-							
			—: Amy	Daughter		F	W	1 ⁴ / ₁₂	S		Y	Y	FL	FL	FL	-	-							
			MOORE Julia	Mother in law		F	W	76	Wd		Y	Y	PA	PA	PA	Y	-							
X	108	108	HUSBAND O.C.	Head	O F	M	W	46	M		Y	Y	IL	IL	OH	Y	P.M. and	Merchant	OA	44?				
			—: S.R.	wife		F	W	43	M		Y	Y	PA	PA	PA	Y	-							
			—: Charles	Son		M	W	6	S		Y	Y	FL	IL	PA	Y	-							
X	109	109	PELHAM Arthur	Head	R	M	B	48	M		Y	Y	FL	SC	SC	Y	Laborer	TurpentineWoods	W					
			—: Hattie	wife		F	B	34	M		Y	Y	FL	SC	SC	Y	Cook	Private Family	W					
			—: Vivian	Daughter		F	B	16	S		N	Y	FL	FL	FL	Y	Cook	Private Family	W					
			—: Marilla	Daughter		F	B	14	S		Y	Y	FL	FL	FL	Y	-							
			—: Arthur	Son		M	B	10	S		Y	Y	FL	FL	FL	Y	-							
X	110	110	MANN Walter H	Head	O F	M	W	23	M		Y	Y	FL	FL	FL	Y	Machinist	Automobile						
			—: Verdie	wife		F	W	21	M		Y	Y	NC	NC	NC	Y	-							
			—: Josephine	Daughter		F	W	10 ¹ / ₂	S		-	-	FL	??	NC	-	-							
X	111	111	PRESTON H.F.	Head	O F	M	W	35	M		Y	Y	GA	GA	GA	Y	Doctor	Medical	OA					
			—: Susie	wife		F	W	20	M		Y	Y	FL	FL	FL	Y	-							

FOURTEENTH CENSUS OF THE UNITED STATES: 1920—POPULATION

LOCATION		NAME	RELATION	HOME	PERSONAL				CITIZEN	EDUCA	NATIVITY & MOTHER TONGUE						OCCUPATION			
Dwelling	Family			Own/Rent	Sex	Race	Age last birthday	Marital Status	SHIP TION	Att. Sch. Read Write	Language	Birth Place	Language	Birth Place	Language	Industry, business, or establishment	Employer Pays Wage	# Farm Schedule		
				Own/Rent	Sex	Race	Age last birthday	Marital Status	Yr. Imm. Nat. or Alien Yr. Nat.	Att. Sch. Read Write	Language	Birth Place	Language	Birth Place	Language	Industry, business, or establishment	Employer Pays Wage	# Farm Schedule		
		—: H.F. Jr	Son		M	W	1/12	S	[or 8/12]	-	FL	GA	FL	-	-					
X	112	112	MOSLEY B.R.	Head	O	F	M	W	78	M		Y	Y	FL	GA	GA	Y	Clergyman		
		—: Agnes	wife		F	W	34	M			Y	Y	FL	SC	FL	Y	-			
		—: Tom B.	Son		M	W	13	S			Y	Y	Y	FL	GA	FL	Y	-		
		—: Vera	Daughter		F	W	11	S			Y	Y	Y	FL	GA	FL	Y	-		
		—: Daisy	Daughter		F	W	9	S			Y	Y	Y	FL	GA	FL	Y	-		
Fm	113	113	ELLIOT Isac	Head	R		M	B	38	M		Y	Y	SC	SC	SC	Y	Laborer	Gen. Farm	W
		—: Mamie	wife		F	B	33	M			Y	Y	Y	SC	SC	SC	Y	Laundress		W
		—: Sephous	Son		M	B	14	S			Y	Y	Y	SC	SC	SC	-	-		
		—: Louise	Daughter		F	B	12	S			Y	Y	Y	SC	SC	SC	Y	-		
		—: Gladys	Daughter		F	B	9	S			Y	Y	Y	FL	SC	SC	Y	-		
		—: Lawrence	Brother		M	B	37	S			Y	Y	Y	SC	SC	SC	Y	Laborer	TurpentineWoods	W
X	114	114	HINNANT A.T.	Head	R		M	W	45	M		Y	Y	SC	SC	SC	Y	Carpenter	House	W
		—: E.A.	wife		F	W	38	M			Y	Y	FL	GA	FL	Y	-			
		—: Albert	Son		M	W	12	S			Y	Y	Y	FL	SC	FL	Y	-		
		—: Clarabelle	Daughter		F	W	8	S			Y	Y	Y	FL	SC	FL	Y	-		
X	115	115	POWERS Alonzo F.	Head	O	F	M	W	48	M		Y	Y	AL	AL	AL	Y	Bookkeeper	Naval Stores	W
		—: Mary B.	wife		F	W	52	M			Y	Y	Y	VA	VA	VA	Y	-		
		—: Margrett L.	Daughter		F	W	16	S			Y	Y	Y	MD	AL	VA	Y	-		
		—: Helen F.	Daughter		F	W	12	S			Y	Y	Y	MD	AL	VA	Y	-		
		—: Lucile	Daughter		F	W	10	S			Y	Y	Y	MD	AL	VA	Y	-		
X	116	116	HARPER Annie	Head	O	F	F	W	40	S		Y	Y	GA	NC	VA	Y	Christen	worker	OA
		HILTON Emma A.	Friend		F	W	35	S			Y	Y	FL	ENG	ENG	TN	Y	Christen	worker	OA
Fm	117	117	TAYLOR James	Head	R		M	W	30	M		Y	Y	FL	GA	SC	Y	Laborer	Gen Farm	W
		—: Rachel	wife		F	W	32	M			Y	Y	Y	FL	FL	FL	Y	-		
		—: Nora	Daughter		F	W	9	S			Y	Y	Y	FL	FL	FL	Y	-		
		—: James Jr.	Son		M	W	11/12	S	[or 16/12]		-	-	-	FL	FL	FL	-	-		
Fm	118	118	SMITH John R.	Head	O	F	M	W	60	M		Y	Y	FL	GA	GA	Y	Farming	Gen Farm	OA
		—: Adeline	wife		F	W	61	M			N	N	FL	GA	GA	Y	-			
		—: Johnnie	Son		M	W	17	S			Y	Y	Y	FL	FL	FL	-	Going to	School	
		—: Mattie	Daughter		F	W	16	S			Y	Y	Y	AL	FL	FL	Y	-		
Fm	119	119	SMITH Albert	Head	O	F	M	W	30	M		Y	Y	FL	FL	FL	Y	Laborer	Gen Farm	W
		—: Lilly	wife		F	W	22	M			Y	Y	Y	FL	FL	FL	Y	-		
		—: Hardey	Son		M	W	4	S			Y	Y	Y	FL	FL	FL	-	-		
		—: Marjorie	Daughter		F	W	11/12	S			Y	Y	Y	FL	FL	FL	-	-		
X	120	120	TURNIPSEED Joseph	Head	O	F	M	B	43	M		Y	Y	FL	SC	SC	Y	Plumber	Waterwork	W
		—: Etta	wife		F	B	23	M			Y	Y	Y	FL	FL	FL	Y	-		
		—: Helen	Daughter		F	B	14	S			Y	Y	Y	FL	FL	FL	Y	-		
		—: Matron	Daughter		F	B	10	S			Y	Y	Y	FL	FL	FL	Y	-		
		—: Clinney	Daughter		F	B	8	S			Y	Y	Y	FL	FL	FL	Y	-		
		—: Cora	Daughter		F	B	6	S			Y	Y	Y	FL	FL	FL	Y	-		
X	121	121	HOLMES Elliot	Head	O	F	M	B	59	M		N	N	FL	FL	FL	Y	Laborer	TurpentineWoods	W
		—: Josephine	wife		F	B	42	M			Y	Y	Y	FL	FL	FL	Y	Laundress		
		—: Leslie	Son		M	B	19	S			N	N	N	FL	FL	FL	Y	Laborer	TurpentineWoods	W
		—: Gertrude	Daughter		F	B	14	S			N	Y	Y	FL	FL	FL	Y	Laundress		W
		—: Lewis	Son		M	B	12	S			N	N	N	FL	FL	FL	Y	-		
		—: Philis	Daughter		F	B	11	S			N	N	N	FL	FL	FL	Y	-		
		—: John	Son		M	B	9	S			N	N	N	FL	FL	FL	-	-		
		—: Lucile	Daughter		F	B	3	S			-	-	-	FL	FL	US	-	-		
		JEFFERSON Annibelle	Daughter		F	B	22[?] M				Y	Y	Y	FL	FL	FL	Y	-		

FOURTEENTH CENSUS OF THE UNITED STATES: 1920—POPULATION

LOCATION.		NAME.	RELATION	HOME.	PERSONAL	CITIZEN	EDUCA	NATIVITY & MOTHER TONGUE					OCCUPATION					
Dwelling	Family			Own/Rent	DESCRIPTION.	SHIP	TION	Language	Language	Language	Language	Language	Language	Language	Language	Language	Language	Language
					Sex Race Age last birthday Marital Status	Yr. Imm. Natur/ Alien Yr.Nat.	Aut.Sch Read Write	Birth Place Person	Language	Birth Place Father	Language	Birth Place Mother	Language	Yr. Imm. Natur/ Alien Yr.Nat.	Trade, Profes- sion, Work	Industry, business, or estab- lish- ment	Employer/ Wage	# Farm Schedule
		JEFFERSON J Lewis	Son in Law		M B 35 M		Y Y	IL	IL	IL			Y	Laborer	TurpentineWoods	W		
X	122	122 PILCHER Charlie	Head	Un	M B 65 S		Y Y	FL	FL	FL			Y	Dishwasher	Private family	W		
X	123	123 PILCHER Puit [or Pint]	Head	Un	M B 55 S		N N	FL	FL	FL			Y	Laborer	TurpentineWoods	W		
Fm	124	124 ALLEN Jefferson. S.	Head	O F	M B 59 M		Y Y	SC	SC	SC			Y	Laborer	Farm	W		
√		---: Rachel	wife		F B 47 M		N N	FL	FL	FL			Y	-				
√		DAVID Lilly	Daughter		F B 31 Wd		Y Y	FL	SC	FL			Y	Cook	Private family	W		
√		---: Sefrin [or Sebrin]	Grand Son		M B 15 S		N N N	FL	FL	FL			Y	Laborer	Moss yard	W		
√		---: Charles	Grand Son		M B 13 S		N Y Y	FL	FL	FL			Y	Laborer	Moss yard	W		
√		---: Hazel	Grand Dau		F B 10 S		N Y Y	FL	FL	FL			Y	-				
√		---: Rachel	Grand Dau		F B 7 S		N Y Y	FL	FL	FL			Y	-				
√		ALLEN Eugean	Son		M B 37 S		Y Y	FL	SC	FL			Y	Laborer	Orange Grove	W		
√		RICE Jonas R.	Boarder		M B 32 D		Y Y	SC	SC	SC			Y	Laborer	TurpentineWoods	W		
X	125	125 MILLER D.C.	Head	R	M W 63 Wd		Y Y	IN	NC	MD			Y	Vetinary	Retired	OA		
X	126	126 BRYANT David	Head	R	M B 21 M		N N	FL	FL	FL			Y	Laborer	TurpentineWoods	W		
		---: Felicia	wife		F B 26 M		Y Y	FL	GA	FL			Y	-				
		---: Para Lee	Daughter		F B 15/12 S		-	FL	FL	FL			-	-				
X	127	127 GAITHER Fred	Head	R	M B 27 M		Y Y	FL	FL	FL			Y	Laborer	TurpentineWoods	W		
		---: Aron	wife		F B 25 M		Y Y	FL	GA	FL			Y	-				
		---: Ralph	Son		M B 2 S		-	FL	FL	FL			-	-				
X	128	128 VINSON Hattie	Head	O F	F B 47 Wd		N N	FL	SC	SC			Y	Laundress		W		
		---: Susie Belle	Daughter		F B 21 S		Y Y	FL	NC	FL			Y	Cook	Hotel			
		---: Everett	Son		M B 18 S		N N N	FL	NC	FL			Y	Laborer	TurpentineWoods	W		
		---: Clara	Daughter		F B 15 S		N Y Y	FL	NC	FL			Y	Laundress		W		
		---: John	Son		M B 13 S		N Y Y	FL	NC	FL			Y	Laborer	TurpentineWoods	W		
		---: Della	Daughter		F B 11 S		N Y Y	FL	NC	FL			Y	-				
		---: Ezekiel	Son		M B 7 S		N Y Y	FL	NC	FL			Y	-				
		DAVIS Walter	Bro in Law		M B 32 M		Y Y	NC	NC	SC			Y	Laborer	Wood Cutter	W		
		---: Ada	Sister		F B 28 M		Y Y	FL	NC	SC			Y	-				
		---: Carrie	niece		F B 5 S		N N N	FL	NC	FL			Y	-				
		---: Clyde	nephew		M B 4 S		-	FL	NC	FL			Y	-				
Fm	129	129 TILLIS John E.	Head	O F	M W 45 M		Y Y	FL	FL	GA			Y	Farmer	Gen Farm	OA	??	
√		---: Lula	wife		F W 36 M		Y Y	FL	FL	FL			Y	-				
√		---: Loice	Son		M W 14 S		Y Y Y	FL	FL	FL			Y	-				
√		---: Zeta	Daughter		F W 6 S		Y Y Y	FL	FL	FL			Y	-				
√		---: Everett	Son		M W 4 S		-	FL	FL	FL			Y	-				
√		---: Alton	Son		M W 2 S		-	FL	FL	FL			-	-				
Fm	130	130 BRODIN A.B.	Head	O F	M B 52 M		N N	VA	VA	VA			Y	Farming	Gen Farm	OA	??	
√		---: Della	wife		F B 49 M		N N	FL	FL	FL			Y	-				
Fm	131	131 SIMMONS J.J.	Head	O F	M B 50 M		Y Y	FL	GA	FL			Y	Farming	Gen Farm	OA	??	
√		---: Irby H.	wife		F B 23 M		Y Y	TN	TN	TN			Y	-				
√		---: Ralph	Son		M B 5 S		N N N	FL	FL	TN			Y	-				
Fm	132	132 WILKEY John	Head	R	M B 39 M		Y Y	SC	SC	SC			Y	Farming	Gen Farm	OA	??	
√		---: Martha	wife		F B 28 M		Y Y	NC	NC	NC			Y	-				
√		---: Cleo	Daughter		F B 11 S		Y Y Y	FL	SC	NC			Y	-				
√		---: Ruth	Daughter		F B 9 S		Y Y Y	FL	SC	NC			Y	-				
Fm	133	133 SHEROUSE W.J.	Head	R	M W 35 M		Y Y	FL	FL	FL			Y	Farming	Gen Farm	OA	??	
√		---: Mamie	wife		F W 30 M		Y Y	FL	FL	FL			Y	-				
√		---: Charlie	Son		M W 7 S		N N N	FL	FL	FL			Y	-				
√		---: Guy	Son		M W 4 S		-	FL	FL	FL			-	-				
Fm	134	134 SMITH Henry.	Head	R	M W 29 M		Y Y	FL	FL	FL			Y	Laborer	Gen Farm	W		

Florida		FOURTEENTH CENSUS OF THE UNITED STATES: 1920—POPULATION										Putnam County		Precinct 18		Incorporated Place		Supervisor's District 44		Page 260								
Enumerated on the		15th		day of		January		1920		Dewrel Chesser		Enumerator		Enumeration District 155		Sheet 7A												
LOCATION			NAME			RELATION	HOME	PERSONAL				CITIZEN		EDUCATION	NATIVITY & MOTHER TONGUE					OCCUPATION								
Fm	Dwelling	Family	Own	Rent	Mortgage	Free	Sex	Race	Age last birthday	Marital Status	Yr. Imm.	Ship/ Natn./ Alien	Yr. Natn.	Att. Sch.	Read	Write	Birth Place Person	Language	Birth Place Father	Language	Birth Place Mother	Language	Able to speak English	Trade, Profession, Work	Industry, business, or establishment	Employer Wage	# Farm	Schedule
								F	W	19	M			Y	Y		CT	ME	ME	ME	ME	Y	-					
								M	W	0/12	S			-	-		FL	FL	CT	CT	CT	Y	-					
Fm	135	135					O	F	M	W	28	M		Y	Y		FL	FL	FL	FL	FL	Y	Farming	Gen. Farm	OA	??		
								F	W	30	M			Y	Y		GA	GA	GA	GA	GA	Y	-					
								F	W	3/12	S			-	-		FL	FL	GA	GA	GA	Y	-					
Fm	136	136					O	F	M	W	23	M		Y	Y		FL	FL	FL	FL	FL	Y	Farming	Gen. Farm	OA	??		
								F	W	20	M			Y	Y		FL	FL	FL	FL	FL	Y	-					
Fm	137	137					O	F	M	W	38	M		Y	Y		FL	FL	FL	FL	FL	Y	Farming	Gen. Farm	OA	??		
								F	W	40	M			Y	Y		IL	IL	IL	IL	IL	Y	-					
								M	W	9	S			Y	Y	Y	FL	FL	FL	FL	FL	Y	-					
								F	W	7	S			Y	Y	Y	FL	FL	FL	FL	FL	Y	-					
Fm	138	138					O	F	M	W	60	M		Y	Y		FL	NC	NC	NC	NC	Y	Farming	Gen. Farm	OA	??		
								F	W	50	M			Y	Y		FL	FL	FL	FL	FL	Y	-					
								M	W	18	S			N	Y	Y	FL	FL	FL	FL	FL	Y	Farm Helper	Home Farm				
Fm	139	139					O	F	M	W	52	M		Y	Y		FL	FL	FL	FL	FL	Y	Farming	Gen. Farm	OA	??		
								F	W	59	M			Y	Y		FL	GA	SC	SC	SC	Y	-					
Fm	140	140					O	F	M	W	25	S		Y	Y		FL	FL	FL	FL	FL	Y	Farming	Gen. Farm	OA	??		
								M	W	28	S			Y	Y		FL	FL	FL	FL	FL	Y	School Teacher	Public	OA	W	86	
								M	W	18	S			Y	Y	Y	FL	FL	FL	FL	FL	Y	-					
								M	W	15	S			Y	Y	Y	FL	FL	FL	FL	FL	Y	-					
								M	W	10	S			Y	Y	Y	FL	FL	FL	FL	FL	Y	-					
								F	W	25	D			Y	Y		FL	FL	FL	FL	FL	Y	-					
								M	W	3	S			-	-		FL	FL	FL	FL	FL	Y	House Keeper	Private family	W			
Fm	141	141					O	F	M	W	22	M		Y	Y		FL	FL	FL	FL	FL	Y	-					
								F	W	26	M			Y	Y		VA	VA	VA	VA	VA	Y	Farming	[Wrong line? Should be line above?]	Oa			
								M	W	10/12	S			-	-		FL	FL	VA	VA	VA	Y	-					
Fm	142	142					O	F	M	W	63	M		Y	Y		FL	GA	SC	SC	SC	Y	Farming	Gen Farm	OA	??		
								F	W	65	M			Y	Y		FL	SC	SC	SC	SC	Y	-					
Fm	142	142					R		M	W	38	M		Y	Y		GA	GA	GA	GA	GA	Y	Farming	Gen Farm	OA	??		
								F	W	26	M			Y	Y		FL	FL	FL	FL	FL	Y	-					
								M	W	5	S			-	-		FL	GA	FL	FL	FL	Y	-					
								F	W	3	S			-	-		FL	GA	FL	FL	FL	Y	-					
								F	W	45	Wd			Y	Y		FL	NC	NC	NC	NC	Y	-					
Fm	143	143					O	F	M	W	20	M		Y	Y		FL	FL	FL	FL	FL	Y	Farming	Gen Farm	OA	??		
								F	W	24	M			Y	Y		FL	FL	FL	FL	FL	Y	-					
								F	W	9/12	S			-	-		FL	FL	FL	FL	FL	Y	-					
Fm	144	144					O	F	M	W	58	M		Y	Y		FL	SC	SC	SC	SC	Y	Farming	Gen Farm	OA	??		
								F	W	54	M			Y	Y		FL	GA	FL	FL	FL	Y	-					
								F	W	24	S			Y	Y		FL	FL	FL	FL	FL	Y	-					
								F	W	26	S			Y	Y		FL	FL	FL	FL	FL	Y	-					
Fm	145	145					O	Un	M	W	53	Wd	Un Na 20	Y	Y		GER	GER	GER	GER	GER	Y	School Teacher	Public School	W			
								F	W	15	S			N	Y	Y	IN	GER	GER	GER	GER	Y	Farming	Gen Farm	OA	??		
								M	W	14	S			N	Y	Y	IN	GER	GER	GER	GER	Y	-					
								M	W	13	S			Y	Y	Y	IN	GER	GER	GER	GER	Y	-					
								M	W	12	S			Y	Y	Y	IN	GER	GER	GER	GER	Y	-					
								F	W	9	S			Y	Y	Y	IN	GER	GER	GER	GER	Y	-					
								F	W	7	S			Y	Y	Y	IN	GER	GER	GER	GER	Y	-					
Fm	146	146					O	F	M	W	64	M		Y	Y		SC	SC	SC	SC	SC	Y	Farming	Gen Farm	OA	??		
								F	W	51	M			Y	Y		NC	NC	NC	NC	NC	Y	-					
								M	W	13	S			Y	Y	Y	FL	SC	SC	SC	SC	Y	-					

Florida

FOURTEENTH CENSUS OF THE UNITED STATES: 1920—POPULATION

Putnam County

Precinct 18

Incorporated Place

Supervisor's District 44 Page 260

Enumerated on the 16, 17 and 18 day of January, 1920 Dewrel Chesser, Enumerator

Enumeration District 155 Sheet 7B

LOCATION.			NAME.	RELATION	HOME	PERSONAL				CITIZEN-	EDUCA-	NATIVITY & MOTHER TONGUE					OCCUPATION	Employer Salary/Wage	# Farm Schedule			
Dwelling	Family				Owned/Rent	Mortgage/Free	Sex	Race	Age last birthday	Marital Status	Yr. Immr. Natr./Alien Yr. Natr.	SHIP	EDUCA-	Language	Birth Place	Language	Birth Place			Language	Trade, Prof., or Work	Industry, business, or establishment
Fm	147	147	BAKER Henry L.	Head	R		M	W	29	S			-	GA	GA	GA	GA	Y	Farming	Gen Farm	OA	?
X	148	148	WHITE F	Head	O F		M	B	75	Wd			NN	FL	NC	NC	Y	Laborer	Turpentine Woods	W		
Fm	149	149	JERNIGAN Cava	Head	O F		F	W	42	S			YY	FL	NC	NC	Y	Farming	Gen Farm	OA	?	
			—: Willis	Brother			M	W	38	S			YY	FL	NC	NC	Y	Helper	Home Farm	OA		
Fm	150	150	TILLIS Ulee	Head	O F		M	W	37	M			YY	FL	FL	GA	Y	Farming	Gen Farm	OA	?	
			—: Lula	wife			F	W	30	M			YY	FL	FL	FL	Y	-				
			—: Gladys	Daughter			F	W	8	S			YYY	FL	FL	FL	Y	-				
			—: Arminious	Brother			M	W	27	S			YY	FL	FL	GA	Y	Helper	Home Farm	OA	?	
Fm	151	151	PRICE Allen	Head	O F		M	W	69	M			YY	SC	SC	SC	Y	Farming	Gen Farm	OA	?	
			—: Carrie	wife			F	W	69	M			YY	FL	NC	NC	Y	-				
			WESTLEY Peter	Servant			M	B	40	S			YY	SC	SC	SC	Y	Servant	Gen Farm			
Fm	152	152	NOBLES E.N.	Head	O M		M	W	27	M			YY	FL	FL	FL	Y	Farming	Gen Farm	OA	?	
			—: Effie M	wife			F	W	24	M			YY	FL	FL	FL	Y	-				
			—: Preston D	Son			M	W	5	S			NNN	FL	FL	FL	Y	-				
			—: Edna Mae	Daughter			F	W	3	S			-	FL	FL	FL	Y	-				
Fm	153	153	CHESTNUT J.C.	Head	O F		M	W	63	Wd			YY	FL	FL	FL	Y	Farming	Gen Farm	OA	?	
			—: Bazzle	Son			M	W	28	S			YY	FL	FL	FL	-	Farm Helper	Home Farm	OA		
Fm	154	154	FORD John	Head	O F		M	W	48	M			YY	FL	FL	SC	Y	Farming	Gen Farm	OA	?	
			—: Annie	Wife			F	W	47	M			YY	FL	FL	GA	Y	-				
			—: Ray	Son			M	W	16	S			YYY	FL	FL	FL	Y	-				
			—: Carl	Son			M	W	14	S			YYY	FL	FL	FL	Y	-				
			—: Verna	Son			M	W	10	S			YYY	FL	FL	FL	Y	-				
			FOX Ralph	Step Son			M	W	23	S			YY	FL	NC	FL	Y	Farm Helper	Home Farm	OA		
Fm	155	155	CUE Edward	Head	O F		M	B	35	S			YY	FL	SC	SC	Y	Farming	Gen Farm	OA	?	
			—: Roda	Mother			F	B	75	Wd			NN	FL	SC	SC	Y	-				
			—: Charlotte	Sister			F	B	54	S			YY	FL	SC	SC	Y	-				
			—: Frank	Brother			M	B	37	S			YY	FL	SC	SC	Y	Farm Helper	Home Farm	W		
			—: Susan	Sister			F	B	26	S			YY	FL	SC	SC	Y	-				
			—: Rosa	Sister			F	B	25	S			YY	FL	SC	SC	Y	-				
			—: Beatrice	Niece			F	B	8	S			YYY	FL	FL	FL	Y	-				
Fm	156	156	CUE Tom	Head	O F		M	B	47	M			YY	FL	SC	SC	Y	Farming	Gen Farm	OA	?	
			—: Liza	wife			F	B	38	M			YY	FL	SC	SC	Y	-				
			—: Lathee	Son			M	B	24	S			YY	FL	FL	FL	Y	Helper	Home Farm	W		
			—: Oscar	Dau Son			M	B	20	M			YY	FL	FL	FL	Y	Laborer	Saw Mill Woods	W		
			—: Daisy	Dau in law			F	B	19	M			YY	FL	FL	FL	Y	-				
			—: Clyde	Grand Son			M	B	0/12	S			YY	FL	FL	FL	-	-				
X	157	157	JENKINGS Alfred	Head	O F		M	B	85	M			NN	NC	NC	SC	Y	Fireman	RR Retired			
			—: Rosa	wife			F	B	81	M			NN	FL	SC	SC	Y	Laundress		W		
X	158	158	JAMES Charlie	Head	O F		M	B	24	M			YY	FL	FL	FL	Y	Laborer	Rail Road	W		
			—: Mary	wife			F	B	22	M			YY	FL	FL	FL	Y	-				
Fm	159	159	MAYES Adeline	Head	O F		F	B	52	D			NN	FL	NC	NC	Y	Laborer	Farm	W		
			—: Robert	Son			M	B	15	S			NYY	FL	FL	FL	Y	Laborer	Gen Farm	W		
			STATON Johnie	Grand Son			M	B	5	S			NNN	FL	FL	FL	Y	-				
			—: Lucindy	Daughter			F	B	17	S			NYY	FL	FL	FL	Y	Laundress		W		
			—: Hattie	Daughter			F	B	13	S			NYY	FL	FL	FL	Y	Laborer	Gen Farm	W		
X	160	160	FIELDS James A	Head	O F		M	W	77	M			YY	PA	PA	PA	Y	Engineer	Locomotive	W		
			—: Mary	wife			F	W	76	M			YY	PA	PA	PA	Y	-				
X	161	161	FOWLER L.L.	Head	O F		M	W	68	M			YY	CT	CT	CT	Y	Locomotive	Engineer	W		
			—: Mary Willard	wife			F	W	66	M			YY	NY	NY	NY	Y	-				
X	162	162	SMITH Henry M.	Head	O F		M	W	73	M			YY	DE?	DC?	PA	Y	Telegraph	Operator Retired			

FOURTEENTH CENSUS OF THE UNITED STATES: 1920—POPULATION

LOCATION.		NAME.	RELATION	HOME.	PERSONAL				CITIZEN.	EDUCA.	NATIVITY & MOTHER TONGUE					OCCUPATION								
Dwelling	Family			Own/Rent	Mortgage/Free	Sex	Race	Age last birthday	Marital Status	Yr. Imm.	Ship/Alen Yr.Nat.	Read	Write	Birth Place	Language	Birth Place	Language	Birth Place	Language	Abil. to Speak English	Trade, Profes. or Work	Industry, business, or establishment	Employer Wage	# Farm Schedule
		—: Fedelia A	wife			F	W	68	M			Y	Y	PA	PA	PA	PA	PA	PA	Y	-			
X	163	163 SMITH Minnie A	Head	O	F	F	W	54	Wd			Y	Y	OH	ENG	ENG	OH	OH	Y	-	Post Mistress		W	
Fm	164	164 CUE Ellis	Head	O	F	M	B	47	S			Y	Y	FL	SC	SC	SC	SC	Y	-	Farming	Gen. Farm	OA	72
√		MILLAGE Susan	Cousin			F	B	42	Wd			Y	Y	FL	SC	SC	SC	SC	Y	-	Farm Helper	Home Farm	W	
Fm	165	165 CLOSSON Benj	Head	O	F	M	W	76	M			Y	Y	OH	OH	OH	OH	OH	Y	-	Tanner	Retired	W	
√		—: Charlotte	wife			F	W	62	M			Y	Y	PA	PA	PA	PA	PA	Y	-	-	-	W	
√		CARTER Johnnie	Servant			M	B	60	Wd			N	N	GA	GA	GA	GA	GA	Y	-	Servant	Private Family	W	
X	166	166 WILLARD Mary A	Head	O	F	F	W	77	S			Y	Y	VT	VT	VT	VT	VT	Y	-	Doctor	Homeopathic Retired		
X	167	167 WILLARD Eli A	Head	O	F	M	W	75	Wd			Y	Y	VT	VT	VT	VT	VT	Y	-	Saw Filer	Shop	OA	
X	168	168 KISTLER William B	Head	O	F	M	W	72	Wd			Y	Y	PA	PA	PA	PA	PA	Y	-	None			
Fm	169	169 GRISBY Cornelius	Head	O	F	M	B	57	M			Y	Y	FL	SC	NC	NC	NC	Y	-	Farming	Gen. Farm	OA	73
√		—: Kizzie	wife			F	B	42	M			Y	Y	FL	GA	GA	GA	GA	Y	-	-	-		
√		—: Lafayette	Son			M	B	17	S			Y	Y	FL	FL	FL	FL	FL	Y	-	Wood Chopper		W	
√		—: Venious [or Kenions]	Son			M	B	15	S			Y	Y	FL	FL	FL	FL	FL	Y	-	Wood Chopper		W	
√		—: Niston	Son			M	B	14	S			Y	Y	FL	FL	FL	FL	FL	Y	-	Wood Chopper		W	
√		—: Neander	Son			M	B	13	S			Y	Y	FL	FL	FL	FL	FL	Y	-	Wood Chopper		W	
√		—: Genious	Son			M	B	11	S			Y	Y	FL	FL	FL	FL	FL	Y	-	-	-		
√		—: Petrinous	Son			M	B	10	S			Y	Y	FL	FL	FL	FL	FL	Y	-	-	-		
√		—: Pliney	Son			M	B	8	S			Y	Y	FL	FL	FL	FL	FL	Y	-	-	-		
√		—: Loretta	Daughter			F	B	6	S			-	-	FL	FL	FL	FL	FL	Y	-	-	-		
√		—: Anthony	Son			M	B	4	S			-	-	FL	FL	FL	FL	FL	-	-	-	-		
√		—: Secondas	Son			M	B	3 1/2	S			-	-	FL	FL	FL	FL	FL	-	-	-	-		
X	170	170 JAMES Dave	Head	O	F	M	B	39	M			Y	Y	FL	FL	FL	FL	FL	Y	-	Laborer	Kaolin Mine	W	
		—: Annie	wife			F	B	28	M			Y	Y	FL	FL	FL	FL	FL	Y	-	-	-		
Fm	171	171 SILLS Elliot	Head	O	F	M	B	51	M			Y	Y	FL	SC	NC	NC	NC	Y	-	Farming	Gen. Farm	OA	??
√		—: Dellia	wife			F	B	51	M			Y	Y	GA	GA	GA	GA	GA	Y	-	-	-		
Fm	172	172 SMITH Minnie	Head	O	F	F	Mu	41	Wd			Y	Y	FL	NC	NC	NC	NC	Y	-	Laborer	Gen. Farm	W	
√		—: Ezikel	Son			M	Mu	16	S			N	Y	Y	FL	GA	FL	FL	Y	-	Laborer	Gen. Farm	W	
√		—: Earnest	Son			M	B	15	S			N	Y	Y	FL	GA	FL	FL	Y	-	Laborer	Kaolin Mine	W	
√		—: Rosetta	Daughter			F	Mu	12	S			N	Y	Y	FL	GA	FL	FL	Y	-	Laborer	Gen Farm	W	
√		—: James	Son			M	Mu	10	S			N	Y	Y	FL	GA	FL	FL	Y	-	-	-		
√		—: Eugean	Son			M	B	6	S			N	N	N	FL	GA	FL	FL	Y	-	-	-		
X	173	173 WALKER Richmond	Head	O	F	M	B	47	M			Y	Y	FL	FL	FL	FL	FL	Y	-	Laborer	Kaolin Mine	W	
		—: Lizzie	wife			F	B	38	M			Y	Y	FL	FL	FL	FL	FL	Y	-	-	-		
		—: Richmond Jr.	Son			M	B	15	S			N	Y	Y	FL	FL	FL	FL	Y	-	Laborer	Kaolin Mine	W	
		—: Mamiee	Daughter			F	B	13	S			N	Y	Y	FL	FL	FL	FL	Y	-	-	-		
		—: Ruby	Daughter			F	B	10	S			N	N	N	FL	FL	FL	FL	Y	-	-	-		
X	174	174 GRISBY H.B.	Head	O	F	M	B	23	M			Y	Y	FL	FL	FL	FL	FL	Y	-	Wood Chopper		W	
		—: Ruth	wife			F	B	24	M			Y	Y	FL	FL	GA	GA	GA	Y	-	-	-		
		—: Cornelius	Son			M	B	2 1/2	S			N	N	N	FL	FL	FL	FL	-	-	-	-		
		—: Alberta	Daughter			F	B	1/2	S			-	-	FL	FL	FL	FL	FL	-	-	-	-		
X	175	175 WHITE William	Head	O	F	M	Mu	45	M			Y	Y	FL	GA	GA	GA	GA	Y	-	Laborer	Kaolin Mine	W	
		—: Fannie	wife			F	B	40	M			Y	Y	FL	NC	SC	SC	SC	Y	-	-	-		
		—: Susie	Daughter			F	B	21	S			Y	Y	FL	FL	FL	FL	FL	Y	-	-	-		
		—: Essie Mae	Daughter			F	B	19	S			Y	Y	Y	FL	FL	FL	FL	Y	-	-	-		
		—: Fannie	Daughter			F	B	16	S			Y	Y	Y	FL	FL	FL	FL	Y	-	-	-		
		—: Katie	Daughter			F	B	14	S			Y	Y	Y	FL	FL	FL	FL	Y	-	-	-		
		—: Hattie W	Daughter			F	B	12	S			Y	Y	Y	FL	FL	FL	FL	Y	-	-	-		
		—: Lilly Mae	Daughter			F	B	5	S			N	N	N	FL	FL	FL	FL	Y	-	-	-		
X	176	176 WHITE Garfield	Head	O	F	M	Mu	45	M			N	N	N	FL	FL	FL	FL	Y	-	Laborer	Kaolin Mine	W	

FOURTEENTH CENSUS OF THE UNITED STATES: 1920—POPULATION

LOCATION.			NAME.		RELATION	HOME		PERSONAL				CITIZEN-		EDUCA-	NATIVITY & MOTHER TONGUE OCCUPATION																
Dwelling	Family					Own/Rent	Mortgage/Free	Sex	Race	Age last birthday	Marital Status	Yr. Imm.	Ship Nat.	Alt. Sch.	Read	Write	Place Person	Language	Birth Place	Father	Language	Birth Place	Mother	Language	Speaks English	Trade, Prof., or Work	Industry, business, or establishment	Employer Wage	# Farm	Schedule	
X	177	177	—: Hattie	wife		O	F	F	B	24	M				Y	Y	FL	FL	FL	FL	FL	FL	FL	FL	Y	-					
			WHITE Thomas Sr	Head		O	F	M	B	50	M				Y	Y	FL	FL	FL	FL	FL	FL	FL	FL	Y	Laborer	Kaolien Mine	W			
			—: Maggie	wife				F	B	39	M				Y	Y	FL	FL	FL	FL	FL	FL	FL	FL	Y	-					
			—: Bisby	Son				M	B	18	S				Y	Y	FL	FL	FL	FL	FL	FL	FL	FL	Y	Laborer	Farm				
Fm	178	178	WHITE John	Head		O	F	M	B	51	M				Y	Y	FL	FL	FL	FL	FL	FL	FL	FL	Y	Rural Mail Carrier		W			
√			—: Matilla	wife				F	B	50	M				Y	Y	FL	FL	FL	FL	FL	FL	FL	FL	Y	-					
√			—: Charlie	Son				M	B	18	S				Y	Y	FL	FL	FL	FL	FL	FL	FL	FL	Y	-					
√			—: Camilla	Daughter				F	B	13	S				Y	Y	FL	FL	FL	FL	FL	FL	FL	FL	Y	-					
√			—: Elly	Son				M	B	11	S				Y	Y	FL	FL	FL	FL	FL	FL	FL	FL	Y	-					
√			—: Hazel	Son				M	B	9	S				Y	Y	FL	FL	FL	FL	FL	FL	FL	FL	Y	-					
√			ORMOND Beni	Father in law				M	B	90	Wd				N	N	FL	FL	FL	FL	FL	FL	FL	FL	Y	None at all					
X	179	179	ALEXENDRIA W.M.	Head		O	F	M	B	54	M				Y	Y	FL	SC	SC	SC	SC	SC	SC	SC	Y	Laborer	Kaolien Mine	W			
			—: Annie	wife				F	B	48	M				Y	Y	FL	SC	SC	SC	SC	SC	SC	SC	Y	-					
			—: Sofia	Daughter				F	B	12	S				N	Y	FL	FL	FL	FL	FL	FL	FL	FL	Y	-					
			—: Frank	Son				M	B	11	S				N	Y	FL	FL	FL	FL	FL	FL	FL	FL	Y	-					
			—: Alponisia	Son				M	B	8	S				N	N	FL	FL	FL	FL	FL	FL	FL	FL	Y	-					
			—: Bernice	Grand Dau				F	B	2	S				-	-	FL	FL	FL	FL	FL	FL	FL	FL	Y	-					
Fm	180	180	ALEXENDRIA Jerry	Head		O	F	M	B	22	M				Y	Y	FL	FL	FL	FL	FL	FL	FL	FL	Y	Laborer	Kaolin Mine	W			
√			—: Blanch	wife				F	B	21	M				Y	Y	FL	FL	FL	FL	FL	FL	FL	FL	Y	-					
√			MONROE Moody	Head		O	F	M	B	38	M				Y	Y	FL	SC	SC	SC	SC	SC	SC	SC	Y	Farming	Gen Farm	OA	75		
√			—: Jessie	wife				F	B	32	M				Y	Y	FL	FL	FL	FL	FL	FL	FL	FL	Y	-					
√			—: William	Son				M	B	14	S				Y	Y	FL	FL	FL	FL	FL	FL	FL	FL	Y	-					
Fm	181	181	MONROE Isac M	Head		O	F	M	B	52	Wd				Y	Y	SC	SC	SC	SC	SC	SC	SC	SC	Y	Farming	Gen Farm	OA	76		
√			—: Florida	Daughter				F	B	17	S				Y	Y	FL	SC	SC	SC	SC	SC	SC	SC	Y	-					
√			—: Christine	Daughter				F	B	15	S				Y	Y	FL	SC	SC	SC	SC	SC	SC	SC	Y	-					
√			—: Jefferson	Son				M	B	19	S				N	Y	FL	SC	SC	SC	SC	SC	SC	SC	Y	-					
√			—: Mamie	Daughter				F	B	12	S				Y	Y	FL	SC	SC	SC	SC	SC	SC	SC	Y	-					
√			—: Manda	Daughter				F	B	9	S				N	N	FL	SC	SC	SC	SC	SC	SC	SC	Y	-					
Fm	182	182	MONROE Walter	Head		O	F	M	B	34	M				Y	Y	FL	SC	SC	SC	SC	SC	SC	SC	Y	Farming	Gen Farm	OA	77		
√			—: Daisy	wife				F	B	32	M				Y	Y	FL	FL	FL	FL	FL	FL	FL	FL	Y	-					
√			—: Hattie	Daughter				F	B	12	S				Y	Y	FL	FL	FL	FL	FL	FL	FL	FL	Y	-					
√			—: Nettie	Daughter				F	B	11	S				Y	Y	FL	FL	FL	FL	FL	FL	FL	FL	Y	-					
√			—: Dolfus	Son				M	B	10	S				Y	Y	FL	FL	FL	FL	FL	FL	FL	FL	Y	-					
√			—: Felix	Son				M	B	9	S				Y	Y	FL	FL	FL	FL	FL	FL	FL	FL	Y	-					
√			—: Fredie	Son				M	B	7	S				Y	Y	FL	FL	FL	FL	FL	FL	FL	FL	Y	-					
√			—: Jesine	Daughter				F	B	4	S				N	N	FL	FL	FL	FL	FL	FL	FL	FL	Y	-					
√			—: Turgettie	Son				M	B	3	S				-	-	FL	FL	FL	FL	FL	FL	FL	FL	Y	-					
√			—: Eugean	Son				M	B	2 1/2	S				-	-	FL	FL	FL	FL	FL	FL	FL	FL	Y	-					
Fm	183	183	MERIMAN Wm G	Head		O	M	M	W	39	M				Y	Y	KY	KY	OH	OH	OH	OH	OH	OH	Y	Farming	Gen Farm	OA	78		
√			—: Jessie L.	wife				F	W	39	M				Y	Y	NY	NY	NY	NY	NY	NY	NY	NY	Y	-					
√			—: William G	Son				M	W	8	S				Y	Y	FL	KY	NY	NY	NY	NY	NY	NY	Y	-					
√			—: George F	Son				M	W	5	S				N	N	FL	KY	NY	NY	NY	NY	NY	NY	Y	-					
√			—: Mary S.	Daughter				F	W	1	S				-	-	FL	KY	NY	NY	NY	NY	NY	NY	Y	-					
X	184	184	ROTHHAMMER Wm A	Head		O	M	M	W	32	M				Y	Y	OK	WI	TX	TX	TX	TX	TX	TX	Y	Farming	Gen Farm	OA	79		
√			—: Jane	wife				F	W	30	M				Y	Y	NC	NC	TN	TN	TN	TN	TN	TN	Y	-					
√			—: Willie	Daughter				F	W	9	S				Y	Y	FL	OK	NC	NC	NC	NC	NC	NC	Y	-					
X	185	185	LIVELY J.A.	Head		O	F	M	W	53	M				Y	Y	AR	TN	IN	IN	IN	IN	IN	IN	Y	Gen Mdse	Retail & Farm	?	?		
√			—: Pearl	wife				F	W	45	M				Y	Y	AR	NC	MS	MS	MS	MS	MS	MS	Y	-					
√			—: James S	Son				M	W	9	S				Y	Y	AR	AR	AR	AR	AR	AR	AR	AR	Y	-					
X	186	186	BARRINGTON Berrian A.	Head		O	F	M	W	29	M				Y	Y	FL	FL	FL	FL	FL	FL	FL	FL	Y	Farming	Gen Farm	OA	?		

Florida
 Putnam County Precinct 18 Incorporated Place _____ Supervisor's District 44 Page 262
 Enumerated on the 21st and 22nd day of January, 1920 Dewrel Chesser Enumerator Enumeration District 155 Sheet 9A

FOURTEENTH CENSUS OF THE UNITED STATES: 1920—POPULATION

LOCATION.		NAME.	RELATION	HOME	PERSONAL				CITIZEN	EDUCA	NATIVITY & MOTHER TONGUE						OCCUPATION								
Dwelling	Family			Own/Rent	Mortgage/Free	Sex	Race	Age last birthday	Marital Status	Yr. Immri. Natur/ Alien	SHIP TION	Yr. Nat.	Att. Sch. Read	Write	Birth Place Person	Language	Birth Place Father	Language	Birth Place Mother	Language	Able to Speak English	Trade, Prof., or Work	Industry, business, establish-ment	Employer Salary/ Wage	# Farm Schedule
✓		—: Sarah	wife			F	W	27	M				Y	Y	FL	FL	FL	FL	FL	FL	Y	-			
✓		—: Bernice A	Son			M	W	3	S				-	-	FL	FL	FL	FL	FL	FL	Y	-			
✓		—: Ida C.	Mother			F	W	58	Wd				Y	Y	FL	GA	SC	SC	SC	SC	Y	None			
Fm	187	187	FOWLER Hugh C.	Head	O F	M	W	29	M				Y	Y	FL	SC	SC	SC	SC	SC	Y	Farming	Gen. Farm	OA	82
✓		—: Miriam	wife			F	W	27	M				Y	Y	FL	FL	FL	FL	FL	FL	Y	-			
X		—: Harold	Son			M	W	4	S				-	-	FL	FL	FL	FL	FL	FL	-	-			
✓		—: Alva	Daughter			F	W	3	S				-	-	FL	FL	FL	FL	FL	FL	-	-			
✓		—: Alva	mother			F	W	62	Wd				Y	Y	SC	SC	SC	SC	SC	SC	Y	None			
Fm	188	188	SYLVESTER Maxey	Head	O F	M	B	59	M				N	N	GA	SC	GA	GA	GA	GA	Y	Farming	Gen. Farm	OA	83
✓		—: Lizzie	wife			F	B	32	M				Y	Y	FL	SC	SC	SC	SC	SC	Y	-			
✓		—: James	Son			M	B	14	S				N	N	FL	GA	FL	FL	FL	FL	Y	Laborer	Gen. Farm	W	
✓		—: Rosa	Daughter			F	B	11	S				N	Y	FL	GA	FL	FL	FL	FL	Y	-			
✓		—: Theola	Son			M	B	3	S				N	N	FL	GA	FL	FL	FL	FL	Y	-			
✓		—: Alonzo	Son			M	B	10/12	S				-	-	FL	GA	FL	FL	FL	FL	Y	-			
Fm	189	189	SMITH Gazzie	Head	O F	M	B	31	M				Y	Y	FL	FL	SC	SC	SC	SC	Y	Farming	Gen. Farm	OA	84
✓		—: Lizzie	wife			F	B	32	M				Y	Y	FL	SC	SC	SC	SC	SC	Y	-			
✓		—: Earnestine	Daughter			F	B	6	S				Y	Y	FL	FL	FL	FL	FL	FL	Y	-			
✓		—: Georgia	Daughter			F	B	4	S				N	N	FL	FL	FL	FL	FL	FL	Y	-			
Fm	190	190	CAMPBELL Jonah	Head	O F	M	B	36	M				Y	Y	FL	FL	FL	FL	FL	FL	Y	Farming	Gen. Farm	OA	85
✓		—: Mary	wife			F	B	34	M				Y	Y	FL	FL	FL	FL	FL	FL	Y	-			
✓		—: Clarence	Son			M	B	17	S				N	N	FL	FL	FL	FL	FL	FL	Y	Laborer	Turpentine	W	
✓		—: Ethel	Daughter			F	B	15	S				N	Y	FL	FL	FL	FL	FL	FL	Y	-			
✓		—: Dora	Daughter			F	B	13	S				N	Y	FL	FL	FL	FL	FL	FL	Y	-			
✓		—: Edith	Daughter			F	B	11	S				N	Y	FL	FL	FL	FL	FL	FL	Y	-			
✓		—: Nora Lee	Daughter			F	B	10	S				N	Y	FL	FL	FL	FL	FL	FL	Y	-			
✓		—: Lizzie Mae	Daughter			F	B	5	S				N	N	FL	FL	FL	FL	FL	FL	Y	-			
✓		—: Archie W	Son			M	B	19/12	S				-	-	FL	FL	FL	FL	FL	FL	-	-			
Fm	191	191	GRANT Eldridge S.	Head	O F	M	W	42	M				Y	Y	NC	NC	NC	NC	NC	NC	Y	Farming	Gen. Farm	OA	86
✓		—: Ada O	wife			F	W	40	M				Y	Y	NC	NC	NC	NC	NC	NC	Y	-			
✓		—: Erma G	Daughter			F	W	16	S				Y	Y	NC	NC	NC	NC	NC	NC	Y	-			
✓		—: Lois S.	Son			M	W	11	S				Y	Y	NC	NC	NC	NC	NC	NC	Y	-			
✓		—: Ella Ray	Daughter			F	W	6	S				Y	Y	NC	NC	NC	NC	NC	NC	Y	-			
✓		—: Iris A.	Daughter			F	W	4	S				-	-	NC	NC	NC	NC	NC	NC	-	-			
Fm	192	192	HAMMONDTREE W.C.	Head	O F	M	W	44	S				Y	Y	FL	SC	SC	SC	SC	SC	Y	Farming	Gen. Farm	OA	87
Fm	193	193	HAMMONDTREE Joe	Head	O F	M	W	49	M				Y	Y	FL	SC	SC	SC	SC	SC	Y	Farming	Gen. Farm	OA	88
✓		—: Lela	wife			F	W	43	M				Y	Y	FL	SC	SC	SC	SC	SC	Y	-			
Fm	194	194	JENKINS Obie [or Ofie]	Head	R	M	B	25	M				N	N	FL	SC	FL	FL	FL	FL	Y	Laborer	Gen. Farm	W	
✓		—: Lottie	wife			F	B	23	M				Y	Y	FL	GA	FL	FL	FL	FL	Y	-			
✓		—: Francina	Daughter			F	B	6	S				Y	Y	FL	FL	FL	FL	FL	FL	Y	-			
✓		—: Ollie Mae	Daughter			F	B	4	S				-	-	FL	FL	FL	FL	FL	FL	-	-			
✓		—: Lea	Daughter			F	B	1	S				-	-	FL	FL	FL	FL	FL	FL	-	-			
X	195	195	CHANETH Charlie	Head	O F	M	W	50	S				Y	Y	FL	FL	FL	FL	FL	FL	Y	Naval Store	Operator	OA	
		—: Emma	Servant			F	B	38	S				Y	Y	FL	FL	FL	FL	FL	FL	Y	Servant	Family	W	
		SAMPSON Annie	Servant			F	B	17	S				Y	Y	FL	FL	FL	FL	FL	FL	Y	Servant	Family	W	
Fm	196	196	JAMES Wilson	Head	Un	M	B	21	S				Y	Y	FL	FL	FL	FL	FL	FL	Y	Laborer	Gen. Farm	W	
X	197	197	SMITH Emaline	Head	O F	F	B	69	D				Y	Y	SC	SC	SC	SC	SC	SC	Y	Laundress		W	
X	198	198	MASON John	Head	O F	M	B	35	M				Y	Y	FL	SC	SC	SC	SC	SC	Y	Laborer	Kaolin Mine	W	
		—: Mary A	wife			F	B	36	M				Y	Y	FL	FL	FL	FL	FL	FL	Y	-			
		MONROE Lewis	Head	O F	M	B	30	M					Y	Y	FL	FL	FL	FL	FL	FL	Y	-			
		—: Targie	wife			F	B	25	M				Y	Y	FL	FL	FL	FL	FL	FL	Y	-			

FOURTEENTH CENSUS OF THE UNITED STATES: 1920—POPULATION

LOCATION.		NAME.	RELATION	HOME	PERSONAL			CITIZEN	EDUCA	NATIVITY & MOTHER TONGUE						OCCUPATION									
Dwelling	Family			Own/Rent	Sex	Race	Age last birthday	Marital Status	Yr. Imm.	Ship Natur/Aken	Yr. Nat.	Att. Sch	Read	Write	Birth Place Person	Language	Birth Place Father	Language	Birth Place Mother	Language	Able to Speak English	Trade, Profession, Work	Industry, Business, or establishment	Employer Salary/Wage	# Farm Schedule
		—: Roberta	Daughter		F	B	23	S				N	N		FL		GA		FL		Y	Laborer	Pulls Moss		
		—: Agnes	Daughter		F	B	19	S				Y	Y		FL		GA		FL		Y	-			
		—: Tom	Son		M	B	17	S				N	N		FL		GA		FL		Y	-			
		—: Annie Belle	Daughter		F	B	12	S				N	N	N	FL		GA		FL		Y	-			
		—: Timothy	Son		M	B	8	S				N	N	N	FL		GA		FL		Y	-			
		—: Raleigh	Son		M	B	4	S				-	-	-	FL		GA		FL		-	-			
		—: Ada	Grand Dau		F	B	6	S				N	N		FL		FL		FL		Y	-			
		—: Willestine	Grand Dau		F	B	8 1/2	S				-	-	-	FL		FL		FL		-	-			
X	210	210	MONROE Joseph	Head	O	F	M	B	45	M		Y	Y		FL		SC		FL		Y	Laborer	Kaolien Mine	W	
			—: Emma	wife			F	Mu	45	M		Y	Y		FL		SC		GA		Y	-			
			—: Olive	Daughter			F	B	18	S?		Y	Y	Y	FL		FL		FL		Y	-			
			—: Fannie	Daughter			F	Mu	16	S		Y	Y	Y	FL		FL		FL		Y	-			
			—: Joseph Jr	Son			M	B	13	S		Y	Y	Y	FL		FL		FL		Y	-			
			—: Osburn	Son			M	B	11	S		Y	Y	Y	FL		FL		FL		Y	-			
			—: Irine	Daughter			F	B	9	S		Y	Y	Y	FL		FL		FL		Y	-			
X	211	211	JENKINGS Edward	Head	R		M	B	46	M		N	N		FL		FL		FL		Y	Laborer	Kaolien Mine	W	
			—: Saddie	wife			F	Mu	26	M		Y	Y		FL		FL		FL		Y	-			
			—: Rosa Lee	Daughter			F	B	6	S		Y	Y	Y	FL		FL		FL		Y	-			
			—: Lilla Belle	Daughter			F	B	4	S		-	-	-	FL		FL		FL		-	-			W
			—: William	Son			M	B	2	S		-	-	-	FL		FL		FL		-	-			
X	212	212	JOHNSON F W	Head	O	F	M	B	38	M		Y	Y		FL		SC		SC		Y	Laborer	Kaolien Mine and Gen. Farming		
			—: Mary	wife			F	B	37	M		Y	Y		GA		GA		GA		Y	-			
			—: Arthur	Son			M	B	20	S		N	Y	Y	FL		FL		GA		Y	Laborer all	Public Work		
			—: Freddie	Son			M	B	18	S		Y	Y	Y	FL		FL		GA		Y	-			
			—: Melbourne	Son			M	B	16	S		Y	Y	Y	FL		FL		GA		Y	-			
			—: Sarah	Daughter			F	B	13	S		Y	Y	Y	FL		FL		GA		Y	-			
X	213	213	JENKINGS Robert	Head	O	F	M	B	65	M		N	N		SC		SC		SC		Y	Wood Chopper			W
			—: Luianna	wife			F	B	51	M		N	N		FL		SC		SC		Y	-			
			—: Robert	Son			M	B	27	S		N	N		FL		SC		FL		Y	Laborer	Rail Road	W	
			—: Rufus	Son			M	B	18	S		N	N		FL		SC		FL		Y	Laborer	Gen Farm	W	
			—: Henry Lee	Son			M	B	8	S		Y	Y	Y	FL		SC		FL		Y	-			
			—: Rosa	Daughter			F	B	14	S		Y	Y	Y	FL		SC		FL		Y	-			
X	214	214	YOUNG Nettie	Head	R		F	B	22	Wd		Y	Y		FL		FL		FL		Y	Washer woman			W
			—: Luanna	Daughter			F	B	4	S		-	-	-	FL		FL		FL		-	-			
X	215	215	JENKINGS Irving	Head	R		M	B	23	M		N	N		FL		SC		FL		Y	Wood Chopper			W
			—: Susie	wife			F	B	23	M		Y	Y		FL		FL		FL		Y	-			
			—: Irving Jr.	Son			M	B	9	S		-	-	-	FL		FL		FL		-	-			
X	216	216	MANN Doctor	Head	O	F	M	B	36	M		Y	Y		FL		SC		SC		Y	Laborer	Wood Chopper	W	
			—: Hattie	wife			F	B	30	M		Y	Y		FL		FL		FL		Y	-			
			—: Annie	Daughter			F	B	9	S		Y	Y	Y	FL		FL		FL		Y	-			
			—: Dolfus A	Son			M	B	3	S		-	-	-	FL		FL		FL		-	-			
X	217	217	JENKINGS Pearlie	Head	R		M	B	36	M		Y	Y		FL		SC		FL		Y	Laborer	Wood Chopper	W	
			—: Addie	wife			F	B	25	M		Y	Y		FL		FL		FL		Y	-			
			—: Earnest	Son			M	B	9	S		Y	Y	Y	FL		FL		FL		Y	-			
			—: Lonnie	Son			M	B	6	S		Y	Y	Y	FL		FL		FL		Y	-			
			—: Manda	Daughter			F	B	4	S		-	-	-	FL		FL		FL		-	-			
Fm	218	218	CURRIE Patrick	Head	O	F	M	B	75	M		Y	Y		GA		GA		GA		Y	Laborer	Gen Farm	W	
✓			—: Mary	wife			F	B	50	M		N	N		GA		SC		GA		Y	-			
✓			—: Silveran	Daughter			F	B	12	S		Y	Y	Y	FL		GA		GA		Y	-			
✓			—: Anna	Daughter			F	B	10	S		Y	Y	Y	FL		GA		GA		Y	-			

Florida

FOURTEENTH CENSUS OF THE UNITED STATES: 1920—POPULATION

Putnam County

Precinct 18

Incorporated Place

Supervisor's District 44

Page 263

Enumerated on the

day of

January, 1920

Dewrel Chesser, Enumerator

Enumeration District 155

Sheet 10B

LOCATION.		NAME.		RELATION.	HOME.	PERSONAL.			CITIZEN.	EDUCA.	NATIVITY & MOTHER TONGUE.					OCCUPATION.													
Dwelling	Family				Own/Rent	Mortgage/Free	Sex	Race	Age last birthday	Marital Status	Yr. Imm.	Natur. Alien	Yr. Nam.	Att. Sch.	Read	Write	Birth Place	Language	Birth Place	Language	Birth Place	Language	Able to Speak English	Trade, Profession, Work	Industry, business, or establishment	Employer Salary/Wage	# Farm	Schedule	
Fm	219	219	CARY Carrie	Head	O F		F	B	50	Wd				NN	NN		FL	GA	GA	GA	GA	Y	nothing						
			CARY Otis	Grand Son			M	B	7	S				Y Y N			FL	FL	FL	FL	FL	Y	-						
X	220	220	DAVIS Thomas	Head	O F		M	B	50	Wd				NN	NN		SC	SC	SC	SC	Y	Laborer	Wood Chopper		W				
			—: Martha	Daughter			F	B	16	S				Y Y Y			FL	SC	FL	FL	Y	-							
			—: Savannah	Daughter			F	B	16	S				Y Y Y			FL	SC	FL	FL	Y	-							
			—: John	Son			M	B	12	S				Y Y Y			FL	SC	FL	FL	Y	-							
X	221	221	TOMPSON Robert	Head	O F		M	B	80	Wd				NN	NN		SC	SC	SC	SC	Y	Laborer	Wood Chopper		W				
X	222	222	WILLIAMS Tom	Head	O F		M	B	60	Wd				NN	NN		VA	VA	VA	VA	Y	Laborer	Wood Chopper		W				
X	223	223	WHITE Milo	Head	O F		M	B	72	M				NN	NN		FL	SC	SC	SC	Y	Teamster	Kaolien Mine		W				
			—: Hattie	wife			F	B	45	M				NN	NN		FL	SC	SC	SC	Y	-							
			—: Fondo	Son			M	B	14	S				Y Y Y			FL	FL	FL	FL	Y	-							
			—: Augustus	Son			M	B	12	S				Y Y Y			FL	FL	FL	FL	Y	-							
			—: Frank	Son			M	B	7	S				Y Y Y			FL	FL	FL	FL	Y	-							
X	224	224	WHITE Ca--	Head	O F		M	B	24	M				Y Y	Y Y		FL	FL	FL	L	Y	Laborer	Kaolien Mine		W				
			—: Estelle	Wife			F	B	20	M				Y Y	Y Y		FL	FL	FL	FL	Y	-							
			—: Hardy	Son			M	B	5	S				N N N	N N N		FL	FL	FL	FL	Y	-							
			—: Raleigh	Son			M	B	16 1/2	S				N N	N N		FL	FL	FL	FL	Y	-							
X	125	125	CAMPBELL G.B.	Head	O F		M	B	34	M				Y Y	Y Y		FL	FL	FL	FL	Y	Laborer	Kaolien Mine		W				
			—: Maggie	wife			F	B	26	M				Y Y	Y Y		FL	TX	FL	FL	Y	-							
			—: Eddy	Son			M	B	9	S				Y Y Y	Y Y Y		FL	FL	FL	FL	Y	-							
			—: Charlie	Son			M	B	7	S				Y Y Y	Y Y Y		FL	FL	FL	FL	Y	-							
			—: Susa ca-	Daughter			F	B	7	S				Y Y Y	Y Y Y		FL	FL	FL	FL	Y	Laborer	Kaolien Mine		W				
X	126	126	HILL Thomas	Head	O F		M	B	30	M				Y Y	Y Y		FL	NC	FL	FL	Y	Laborer	Kaolien Mine		W				
			—: Mary	wife			F	B	28	M				Y Y	Y Y		FL	FL	FL	FL	Y	-							
			—: Gladys	Daughter			F	B	?	S				Y Y Y	Y Y Y		FL	FL	FL	FL	Y	-							
X	127	127	JOHNSON John D	Head	O F		M	B	30	M				Y Y	Y Y		FL	FL	FL	FL	Y	Laborer	Kaolien Mine		W				
			—: Emma	wife			F	B	33	M				Y Y	Y Y		FL	VA	FL	FL	Y	-							
			—: Jonettia	Daughter			F	B	13	S				Y Y Y	Y Y Y		FL	FL	FL	FL	Y	-							
			—: Leroy	Son			M	B	9	S				Y Y Y	Y Y Y		FL	FL	FL	FL	Y	-							
			YOUNG Charlotte	Grandmother			F	B	75	Wd				N N	N N		SC	SC	SC	SC	Y	-							
			JOHNSON Earnest	Nephew			M	B	10	S				Y Y Y	Y Y Y		FL	FL	FL	FL	Y	-							
X	128	128	WHITE Thomas Jr	Head	O F		M	B	26	M				Y Y	Y Y		FL	FL	FL	FL	Y	Laborer	Kaolien Mine		W				
			—: Katie Lee	wife			F	B	26	M				Y Y	Y Y		FL	FL	FL	FL	Y	-							
			—: Laura	Daughter			F	B	4	S				-	-		FL	FL	FL	FL	Y	-							
			—: Pearl	Daughter			F	B	1	S				-	-		FL	FL	FL	FL	Y	Fireman	Kaolien Mine		W				
X	129	129	MONROE James	Head	O F		M	B	48	M				Y Y	Y Y		FL	SC	SC	SC	Y	Fireman	Kaolien Mine		W				
			—: Nancy	wife			F	B	50	M				Y Y	Y Y		FL	SC	SC	SC	Y	-							
			—: James G	Son			M	B	21	S				Y Y	Y Y		FL	FL	FL	FL	Y	Laborer	Gen Farm		W				
			—: Theodia	Son			M	B	19	S				N Y Y	N Y Y		FL	FL	FL	FL	Y	Laborer	Gen Farm		W				
			—: Julia	Daughter			M	B	17	S				Y Y Y	Y Y Y		FL	FL	FL	FL	Y	-							
			—: Gladys	Daughter			F	B	16	S				Y Y Y	Y Y Y		FL	FL	FL	FL	Y	-							
			—: Columbus	Son			M	B	13	S				Y Y Y	Y Y Y		FL	FL	FL	FL	Y	-							
			—: Nellie Mae	Daughter			F	B	11	S				Y Y Y	Y Y Y		FL	FL	FL	FL	Y	-							
			—: Raleigh	Son			M	B	7	S				Y Y Y	Y Y Y		FL	FL	FL	FL	Y	-							
X	130	130	SHELS Edwin	Head	O F		M	B	26	M				Y Y	Y Y		FL	FL	FL	FL	Y	Laborer	Kaoline Place		W				
			—: Viola	wife			F	B	23	M				Y Y	Y Y		FL	FL	FL	FL	Y	-							
			—: Lee Hazel	Daughter			F	B	3	S				-	-		FL	FL	FL	FL	Y	-							
			—: Tucker	Son			M	B	2	S				-	-		FL	FL	FL	FL	Y	-							
Fm	131	131	JOHNSON Robert	Head	O F		M	B	50	M				NN	NN		FL	SC	FL	FL	Y	Farming	Gen Farm		OA	?			
			—: Victoria	Wife			F	B	38	M				NN	NN		GA?	GA	GA	GA	Y	-							

FOURTEENTH CENSUS OF THE UNITED STATES: 1920—POPULATION

LOCATION.			NAME.	RELATION	HOME	PERSONAL					CITIZEN		EDUCA		NATIVITY & MOTHER TONGUE						OCCUPATION									
Dwelling	Family				Owned/Rent	Sex	Race	Age last birthday	Marital Status	Yr. Imm.	Natuz/ Alien	Yr. Natuz.	Att. Sch	Read	Write	Birth Place	Person	Language	Birth Place	Father	Language	Birth Place	Mother	Language	Able to Speak English	Trade, Profession, Work	Industry, business, establishment	Employer Salary/ Wage	# Farm Schedule	
✓			Emely	Daughter		F	B	17	S				Y	Y	Y	FL		FL		FL		GA		FL	Y	-				
✓			Venola	Daughter		F	B	10	S				Y	Y	Y	FL		FL		FL		GA		FL	Y	-				
✓			Pearl	Daughter		F	B	10	S				Y	Y	Y	FL		FL		FL		GA		FL	Y	-				
✓			Marjorie	Daughter		F	B	7	S				Y	Y	Y	FL		FL		FL		GA		FL	Y	-				
✓			Josephus	Son		M	B	7	S				Y	Y	Y	FL		FL		FL		GA		FL	Y	-				
X	132	132	WHITE W.M. Jr	Head	R	M	B	34	M				Y	Y		FL		GA		GA		GA		FL	Y	Laborer	Kaolien Mine	W		
			Alline	Daughter		F	B	7	S				Y	Y	Y	FL		FL		FL		FL		FL	-	-				
			Sammie	Son		M	B	6	S				N	N	N	FL		FL		FL		FL		FL	-	-				
			Willie	Daughter		F	B	4 1/2	S				-	-	-	FL		FL		FL		FL		FL	-	-				
			Christine	Niece		F	B	12	S				Y	N	Y	FL		FL		FL		FL		FL	Y	-				
X	133	133	WILSON William	Head	O F	M	Mu	27	M				Y	Y		FL		FL		FL		FL		FL	Y	Laborer	Kaolien Mine	W		
			Sinia	wife		F	B	22	M				Y	Y		FL		GA		FL		FL		FL	Y	-				
			James	Son		M	B	4	S				-	-	-	FL		FL		FL		FL		FL	-	-				
			Ocea	Son		M	B	6 1/2	S				-	-	-	FL		FL		FL		FL		FL	-	-				
X	134	134	MONROE C C	Head	O F	M	B	36	M				Y	Y		FL		NC		NC		NC		FL	Y	Fireman	Kaolien Plant	W		
			Mattie	wife		F	Mu	35	M				Y	Y		FL		GA		GA		GA		FL	Y	-				
			Evangeline	Daughter		F	Mu	10	S				Y	Y	Y	FL		FL		FL		FL		FL	Y	-				
X	135	135	WHITE Mary	Head	O F	F	B	65	Wd				N	N		GA		GA		GA		GA		FL	Y	None				
	135	135	----- [illegible] LC	Head	O F	M	B	40	S				N	N		FL		SC		SC		SC		FL	Y	Fireman	Kaolien Plant	W		
X	136	136	YOUNG Giles	Head	O F	M	B	48	M				Y	Y		FL		FL		FL		FL		FL	Y	Teamster	Kaolien Plant	W		
			Fannie	wife		F	B	40	M				N	N		FL		SC		SC		SC		FL	Y	-				
			Fredie	Son		M	B	22	S				N	N		FL		FL		FL		FL		FL	Y	Laborer	Saw Mill	W		
			Sam	Son		M	B	20	S				N	N		FL		FL		FL		FL		FL	Y	Laborer	Saw Mill	W		
			Mattie	Daughter		F	B	18	S				Y	Y	Y	FL		FL		FL		FL		FL	Y	-				
			William	Son		M	B	17	S				Y	Y	Y	FL		FL		FL		FL		FL	Y	-				
			Mealrue	Daughter		F	B	13	S				Y	Y	Y	FL		FL		FL		FL		FL	Y	-				
X	137	137	JOHNSON Jess	Head	O F	M	B	48	M				N	N		FL		SC		SC		SC		FL	Y	Laborer	Kaolien Mine	W		
			Eva	[sic]		F	B	45	M				Y	Y		FL		SC		SC		SC		FL	Y	-				
			Annie	Daughter		F	B	17	S				Y	Y	Y	FL		FL		FL		FL		FL	Y	-				
			Mary	Daughter		F	B	14	S				Y	Y	Y	FL		FL		FL		FL		FL	Y	-				
			Martha	Daughter		F	B	14	S				Y	Y	Y	FL		FL		FL		FL		FL	Y	-				
			Tillman	Son		M	B	13	S				Y	Y	Y	FL		FL		FL		FL		FL	Y	-				
			Mitchell	Son		M	B	11	S				Y	Y	Y	FL		FL		FL		FL		FL	Y	-				
			Ivry [or Tory]	Son		M	B	8	S				Y	Y	Y	FL		FL		FL		FL		FL	Y	-				
X	138	138	MONGUM Abert [Afert]	Head	O F	M	B	37	M				N	N		FL		FL		FL		FL		FL	Y	Laborer	Rail Road	W		
			Lizzie	wife		F	B	26	M				Y	Y		FL		FL		FL		FL		FL	Y	-				
			Manuel	Son		M	B	7	S				Y	Y	Y	FL		FL		FL		FL		FL	-	-				
			Kelly	Son		M	B	6	S				Y	Y	Y	FL		FL		FL		FL		FL	Y	-				
			Coraina	Daughter		F	B	5	S				N	N	N	FL		FL		FL		FL		FL	-	-				
X	139	139	BESSENT London	Head	R	M	B	42	M				Y	Y		GA		NY		GA		GA		FL	Y	Laborer	Kaolien Plant	W		
			Lilly	wife		F	B	24	M				Y	Y		FL		SC		SC		FL		FL	Y	-				
			Harvey	Son		M	B	5	S				N	N	N	FL		GA		GA		FL		FL	-	-				
			Ally	Daughter		F	B	3	S				-	-	-	FL		GA		FL		FL		FL	Y	-				
			DEBOISE Georgian	Mother law		F	B	48	Wd				N	N		FL		SC		SC		SC		FL	Y	Laborer	Gen Farm	W		
			Pauline	Sis in law		F	B	19	S				N	Y	Y	FL		SC		EL		FL		FL	Y	Laborer	Gen Farm	W		
			Maggie	Sis in law		F	B	18	S				Y	Y	Y	FL		SC		SC		FL		FL	Y	-				
			Viola	Sis in law		F	B	16	S				Y	Y	Y	FL		SC		SC		FL		FL	Y	-				
			Maud	Sis in law		F	B	14	S				Y	Y	Y	FL		SC		SC		FL		FL	Y	-				
			Roosevelt	Bro in law		M	B	11	S				Y	Y	Y	FL		SC		SC		FL		FL	Y	-				
X	140	140	SWAIN Murdic	Head	O F	M	B	35	S				Y	Y		FL		GA		GA		GA		FL	Y	Laborer	Kaolien Plant	W		

FOURTEENTH CENSUS OF THE UNITED STATES: 1920—POPULATION

LOCATION.			NAME.	RELATION	HOME	PERSONAL				CITIZEN-	EDUCA-	NATIVITY & MOTHER TONGUE.					OCCUPATION.							
Dwelling	Family				Own/Rent	DESCRIPTION.				SHIP	TION													
					Mortgage/Free	Sex	Race	Age last birthday	Mental Status	Yr. Nat.	Yr. Nat.	Alt. Sch. Read	Write	Birth Place Person	Language	Birth Place Father	Language	Birth Place Mother	Language	Able to Speak English	Trade, Prof., or Work	Industry, business, establishment	Employer Salary/Wage	# Farm Schedule
			---: Gussie	wife		F	B	34	M			Y	Y	FL		GA		GA		Y	-			
			---: Cartha	Daughter		F	B	14	S			Y	Y	FL		FL		FL		Y	-			
			---: Ralph	Son		M	B	11	S			Y	Y	FL		FL		FL		Y	-			
			---: Pearl	Daughter		F	B	7	S			Y	Y	FL		FL		FL		-	-			
			---: Helen	Daughter		F	B	6	S			Y	Y	FL		FL		FL		-	-			
X	141	141	SWAIN Louise	Head	O F	F	B	75	Wd			N	N	GA		GA		GA		Y	none			
			---: Quitman	Grand Son		M	B	10	S			Y	Y	FL		FL		FL		Y	-			
X	142	142	PACETTI Otis	Head	O F	M	B	31	M			Y	Y	FL		FL		FL		Y	Laborer	Kaolien Mine	W	
			---: Annie	wife		F	B	23	M			Y	Y	FL		FL		FL		Y	-			
			---: Artanza	Daughter		F	B	5	S			N	N	FL		FL		FL		Y	-			
X	143	143	MCMECKING Lewis	Head	O F	M	B	25	S			Y	Y	FL		FL		FL		Y	Laborer	Sand Pit	W	
			---: Busby	Brother		M	B	38	S?			Y	Y	FL		FL		FL		Y	Fireman	Steam Shovel	W	
			---: Francis	Mother		F	B	80	Wd			N	N	FL		FL		FL		Y	-			
			---: Susie	Sister		F	B	29	S		for 231	Y	Y	FL		FL		FL		Y	-			
X	144	144	WHITE Ben	Head	O F	M	B	48	M			Y	Y	FL		FL		FL		Y	Laborer	Kaolien Mine	W	
			---: Neaily	Daughter		F	B	35	M			Y	Y	FL		GA		GA		Y	-			
			---: Clarke	Son		M	B	20	S			N	Y	FL		FL		FL		Y	Laborer	Kaoline Mine	W	
			---: Benjamin	Son		M	B	17	S			Y	Y	FL		FL		FL		Y	-			
			---: Eauneus	Son		M	B	14	S			Y	Y	FL		FL		FL		Y	-			
			---: Earnest	Son		M	B	11	S			Y	Y	FL		FL		FL		Y	-			
X	145	145	JOHNSON Jimmie	Head	R	M	B	24	M			Y	Y	GA		GA		GA		Y	Laborer	Kaolien Plant	W	
			---: Lizzie	wife		F	B	23	M			Y	Y	FL		FL		FL		Y	-			
			---: Lucille	Daughter		F	B	1	S			-	-	FL		FL		FL		-	-			
X	146	146	ABEL W.M.	Head	O F	M	B	65	M			N	N	GA		GA		GA		Y	Laborer	Kaolien Mine	W	
			---: Alice	wife		F	B	50	M			N	N	FL		FL		FL		Y	-			
X	147	147	WHITE Anderson	Head	O F	M	B	46	M			Y	Y	FL		FL		GA		Y	Laborer	Kaolien Mine	W	
			---: Eliza	wife		F	B	46	M			Y	Y	FL		FL		FL		Y	-			
			---: Luvenia	Daughter		F	B	19	S			N	Y	FL		FL		FL		Y	-			
			---: Robert	Son		M	B	18	S			Y	Y	FL		FL		FL		Y	-			
			---: Mattie	Daughter		F	B	17	S			Y	Y	FL		FL		FL		Y	-			
			---: Hattie	Daughter		F	B	13	S			Y	Y	FL		FL		FL		Y	-			
			---: Majorie	Daughter		F	B	7	S			Y	Y	N	FL		FL		FL		Y	-		
			---: Eddy	Son		M	B	6	S			N	N	N	FL		FL		FL		Y	-		
			---: Clyde	Daughter		F	B	3	S			-	-	FL		FL		FL		-	-			
			---: Mary	Daughter		F	B	2	S			-	-	FL		FL		FL		-	-			
X	149	149	BROWN Sam	Head	R	M	B	44	M			Y	Y	NC		NC		NC		Y	Laborer	Kaolien Mine	W	
			---: Anner	wife		F	B	40	M			N	N	GA		GA		GA		Y	-			
X	150	150	DAVIS James	Head	O F	M	B	24	M			Y	Y	FL		FL		FL		Y	Laborer	Kaoline Mine	W	
			---: Rachel	wife		F	B	24?	M			Y	Y	FL		FL		FL		Y	-			
			GALLITAN Susiana	Mother law		F	B	40?	Wd			Y	Y	FL		SC		SC		Y	-			
			---: Juniorus	Bro in law		M	B	16	S			N	N	N	FL		FL		FL		Y	Laborer	Kaoline Mine	W
			---: Matthew	Bro in law		M	B	8	S			Y	Y	FL		FL		FL		Y	-			
X	151	151	MCMECKING Henry	Head	R	M	B	32	M			Y	Y	FL		SC		SC		Y	Foreman	Steam Shovel	W	
			---: Janie	wife		F	B	25	M			Y	Y	FL		FL		FL		Y	-			
			---: Sue A	Daughter		F	B	13	S			Y	Y	FL		FL		FL		Y	-			
			---: Chattie	Daughter		F	B	11	S			Y	Y	FL		FL		FL		Y	-			
			---: Helen	Daughter		F	B	8	S			Y	Y	FL		FL		FL		Y	-			
			---: Alphonso	Son		M	B	4	S			-	-	FL		FL		FL		-	-			
X	152	152	CURRY George	Head	R	M	B	60?	Wd			N	N	GA?		GA		FL		Y	Laborer	Kaoline Place	W	

FOURTEENTH CENSUS OF THE UNITED STATES: 1920—POPULATION

LOCATION		NAME		RELATION	HOME	PERSONAL				CITIZEN	EDUCA			NATIVITY & MOTHER TONGUE						OCCUPATION							
Dwelling	Family				Ow/rent	Mortgage/Free	Sex	Race	Age last birthday	Marital Status	Yr. Immi. Natr./ Alien	Yr. Natu.	Att. Sch.	Read	Write	Birth Place Person	Language	Birth Place Father	Language	Birth Place Mother	Language	Able to speak English	Trade, Profession, Work	Industry, business, or establishment	Employer Salary Wage	# Farm	Schedule
Fm	1	1	MC GRATH James A.	Head	O	F	M	W	65	M			Y	Y		GA	Eng	SCOT	SCOT	GA		Y	Farmer	General Farm	OA	1	
✓			Alice A.	Wife			F	W	49	M			Y	Y		KY		KY	KY		Y	None.					
✓			George M.	Son			M	W	22	S			Y	Y		NM		GA	AL		Y	Laborer	Farm	W			
✓			Richard O.	Son			M	W	17	S			Y	Y	Y	NM		GA	KY		Y	Laborer	Farm				
✓			Rose	Daughter			F	W	15	S			Y	Y	Y	NM		GA	KY		Y	None.					
✓			Alonzo L.	Son			M	W	12	S			Y	Y	Y	NM		GA	KY		Y	None.					
✓			William A.	Son			M	W	10	S			Y	Y	Y	NM		GA	KY		Y	None.					
Fm	2	2	SIPPERLL George L.	Head	O	F	M	W	69	M	1886 N 1894		Y	Y	Y	AUS	ENG	CAN	ENG	CAN	ENG	Y	Dentist	Dental	OA		
✓			—: Flora J.	wife			F	W	55	M	1886 N 1894		Y	Y	Y	CAN	ENG	SCOT	ENG	FRA	FRE	Y	None.				
✓			—: Josephine	Daughter			F	W	27	M			Y	Y		FL		AUS	ENG	FRA	FRE	-	Agent	Government	W		
✓			—: Florera M.	Daughter			F	W	22	S			Y	Y		FL		AUS	ENG	FRA	FRE	-	Agent	Government	W		
✓			—: Elaton M.	Son			M	W	14	S	Un Na		Y	Y	Y	CAN	??	AUS	ENG	FRA	FRE	-	None.				
✓			AUTHUR Theresa	Mother law			F	W	83	Wd	1905? Al		Y	Y	Y	FRA	FRENCH	FRA	ENG	FRA	FRE	Y	None.				
Fm	3	3	MILLER Loubelle	Head	O	F	F	W	45	Di			Y	Y		KY		KY	KY		Y	Farmer	General farm	OA	3		
✓			PERRY Emery B.	Boarder			M	W	25	S			Y	Y		FL		FL	FL		Y	Professer	Public School	W			
✓			PRINE Ida	Boarder			F	W	26	S			Y	Y		FL		FL	FL		-	Teacher	Public School	W			
Fm	4	4	JOHNSON Henry B.	Head	R		M	W	40	M			Y	Y		GA		GA	GA		Y	Farmer	General Farm	OA	4		
✓			—: Gertrude	wife			F	W	25	M			Y	Y		FL		FL	FL		Y	None					
✓			—: Mitchell L.	Son			M	W	8	S			Y	Y	Y	FL		GA	FL		Y	None					
✓			—: Raymond L.	Son			M	W	7	S			Y	N	N	FL		GA	FL		Y	None					
✓			—: Josephine L.	Daughter			F	W	5	S			N	N	N	FL		GA	FL		-	None					
✓			—: Jessie	Daughter			F	W	3 1/2	S			N	N	N	FL		GA	FL		-	None					
Fm	5	5	CARNES Shem M. [Shern]	Head	O	M	M	W	44	M			Y	Y		GA		GA	GA		Y	Farmer	General Farm	OA	5		
✓			—: Sarah F.	wife			F	W	46	M			Y	Y		GA		SC	TN		Y	None					
✓			—: John H.	Son			M	W	19	S			N	Y	Y	GA		GA	GA		Y	Laborer	Farm	W			
✓			—: Carl C.	Son			M	W	17	S			Y	Y	Y	GA		GA	GA		Y	Laborer	Farm	W			
✓			—: Earnest F.	Son			M	W	14	S			Y	Y	Y	GA		GA	GA		Y	None					
✓			—: Clyde O.	Son			M	W	11	S			Y	Y	Y	OK		GA	GA		Y	None					
✓			—: Onyx C.	Son			M	W	8	S			Y	Y	Y	GA		GA	GA		Y	None					
✓			—: Opal R.	Daughter			F	W	5	S			Y	Y	Y	GA		GA	GA		Y	None					
✓			—: Ruby A.	Daughter			F	W	5	S			Y	Y	Y	GA		GA	GA		Y	None					
✓			—: Raymond A.	Son			M	W	3 1/2	S			-	-	-	FL		GA	GA		-	None					
Fm	6	6	TUCKER Emily J	Head	O	F	F	W	78	Wd			Y	Y		VT		VT	VT		Y	Farmer	Poultry	OA	6		
✓			NARIS William C.	Brother			M	W	77	Wd			Y	Y		VT		VT	VT		-	Telegraph an	Opperator				
Fm	7	7	HARDY George C.	Head	O	M	M	W	46	M			Y	Y		IN		IN	IN		Y	Farmer	Stock Farm	OA	7		
✓			Daisy D.	wife			F	W	40	M			Y	Y		IL		PA	IL		Y	None					
✓			Bernice	Daughter			F	W	11	S			Y	Y	Y	IN		IN	IL		Y	None.					
✓			DUNMIRE Josiah W	Father law			M	W	70	Wd			Y	Y		PA		PA	GER	GER	-	None.					
Fm	8	8	MATHERSBEE Druessilla	Head	R		F	W	44	Wd	[or 45]		N	N		AL		SC	AL		Y	Farmer	Labor				
✓			Burns	Son			M	W	15	S			N	Y	Y	FL		SC	AL		Y	Laborer	Farm				
✓			Richard D.	Son			M	W	12	S			Y	Y	Y	GA		SC	AL		Y	Laborer	Farm.				
✓			Hilda M.	Daughter			F	W	6	S			N	N	N	MS?		SC	AL		Y	None					
✓			Andrew J.	Son			M	W	3 1/2	S			-	-	-	FL		SC	AL		Y	None					
Fm	9	9	BELL Leslie H.	Head	R		M	W	33	M			Y	Y		IN		KY	ID		Y	Operator	Dredge Boat	W	8		
✓			Nella H.	wife			F	W	24	M			Y	Y		GA		GA	GA		Y	None					
✓			Tom L.	Son			M	W	2 1/2	S			-	-	-	FL		IN	GA		-	None					
✓			Emmalaura	Daughter			F	W	7 1/2	S			-	-	-	FL		IN	GA		-	None					
Fm	10	10	OSTER Barton F	Head	R		M	W	33	M			Y	Y		IL		PA	OH		Y	Farmer	General Farm	OA	9		
✓			Anna L.	wife			F	W	31	M			Y	Y		IL		GER	GER	IL	Y	None					
✓			MILLER Ira P.	Boarder			M	W	32	S			Y	Y		TX?		AL	MO		-	Laborer	Farm	W			

Florida

Putnam County Precinct 27 Florahome

FOURTEENTH CENSUS OF THE UNITED STATES: 1920—POPULATION

Incorporated Place

Supervisor's District 44 Page 254

Enumerated on the 5 & 6 & 7 day of January, 1920

George M. McGrath Enumerator

Enumeration District 156 Sheet 1B

LOCATION.		NAME.		RELATION	HOME	PERSONAL					CITIZEN-		EDUCA-		NATIVITY & MOTHER TONGUE.					OCCUPATION.																
Dwelling	Family				Own/Rent	Mortgage/Free	Sex	Race	Age last birthday	Marital Status	Yr. Imm.	Ship Nat./Alien	Yr. Nat.	All. Sch.	Read	Write	Birth Place	Person	Language	Birth Place	Father	Language	Birth Place	Mother	Language	Able to Speak English	Trade, Profession, Work	Industry, business, or establishment	Employer Salary/Wage	# Farm	Schedule					
Fm	11	11	HUBNER Fred	Head	O	F	M	W	53	M				Y	Y		OH		GER	GER	GER	GER	Y	Farmer	General Farm	OA	10									
✓			Willer B.	wife			F	W	46	M				Y	Y		KY		KY			Y	None													
✓			Lucy	Daughter			F	W	20	S				Y	Y		AZ		OH		KY	Y	None													
✓			John F.	Son			M	W	18	S				Y	Y		AZ		OH		KY	Y	None													
✓			Dorothy	Daughter			F	W	16	S				Y	Y	Y	AZ		OH		KY	Y	None													
✓			Bessie	Daughter			F	W	14	S				Y	Y	Y	AZ		OH		KY	Y	None													
✓			Martha	Daughter			F	W	12	S				Y	Y	Y	AZ		OH		KY	Y	None													
✓			Belle E.	Daughter			F	W	10	S				Y	Y	Y	AZ		OH		KY	Y	None													
✓			Farris	Daughter			F	W	8	S				Y	Y	Y	CA		OH		KY	Y	None													
✓			William H.	Son			M	W	6	S				N	N	N	FL		OH		KY	-	None													
✓			Paul C.	Son			M	W	4 ¹ / ₁₂	S				Y			FL		OH		KY	-	None													
Fm	12	12	HARRISON William	Head	O	F	M	W	70	M				Y	Y		NJ		NJ		NJ	Y	Farmer	General Farm	OA	11										
✓			Cora M.	wife			F	W	63	M				Y	Y		WI		VT		NY	Y	None													
Fm	13	13	REVELS Alice	Head	O	F	F	W	46	Wd				Y	Y		FL		GA		SC	Y	Farmer	Stock Farm	OA	12										
✓			James A.	Son			M	W	25	S				Y	Y		FL		FL		GA (sic)	Y	Laborer	Farm												
✓			William J.	Son			M	W	22	S				Y	Y		FL		FL		GA	Y	Laborer	Farm												
✓			Vernie J.	Son			M	W	20	S				Y	Y	Y	FL		FL		GA	Y	None													
✓			Persie B.	Son			M	W	17	S				Y	Y	Y	FL		FL		GA	Y	None													
✓			Nenee M.	Daughter			F	W	15	S				Y	Y	Y	FL		FL		GA	Y	None													
✓			Alice I.	Daughter			F	W	11	S				Y	Y	Y	FL		FL		GA	Y	None													
✓			Hilburn	Son			M	W	7	S				Y	Y	N	FL		FL		GA	Y	None													
Fm	14	14	WALTERS Bert E.	Head	R		M	W	42	M				Y	Y		WI		Unknown US		Unk US	Y	Printer	news paper												
✓			Clara T.	wife			F	W	40	M		1886 N 1890		Y	Y		GER		GER		GER	GER	Y	None												
✓			Herbert F.	Son			M	W	19	S				N	Y	Y	WI		WI		GER	GER	Y	None												
✓			Harry R.	Son			M	W	11	S				Y	Y	Y	WI		WI		GER	GER	Y	None												
✓			Francis E.	Son			M	W	5	S				Y	N	N	WI		WI		GER	GER	Y	None												
Fm	15	15	WELLS Retta V. [or Hetta]	Head	O	F	F	W	44	Wd				Y	Y		GA		GA		GA	Y	Farmer	General Farm	OA	13										
✓			Lewis C.	Son			M	W	18	S				Y	Y		GA		GA		GA	Y	Laborer	Farm												
✓			Junus L. [or James L.]	Son			M	W	6	S				N	N	N	FL		GA		GA	-	None													
✓			TILDEN Bertie F.	Daughter			F	W	15	M				Y	Y	Y	GA		GA		GA	Y	None													
Fm	16	16	TILDEN Tomas T.	Head	O	M	M	W	29	M				Y	Y		MO		MO		MO	Y	Machinist	Shop												
✓			Miriam E.	Wife			F	W	26	M				Y	Y		GA		GA		GA	Y	None													
Fm	17	17	STRICKLAND Frank M.	Head	O	F	M	W	40	M				Y	Y		FL		SC		GA	Y	Farmer	General Farm	OA	15										
✓			Bertha	wife			F	W	29	M				Y	Y		FL		NC		NC	Y	None													
✓			Mary A.	Daughter			F	W	12	S				Y	Y	Y	FL		FL		FL	Y	None													
✓			Nora J.	Daughter			F	W	11	S				N	N	N	FL		FL		FL	Y	None													
✓			Maggie M.	Daughter			F	W	9	S				Y	Y	Y	FL		FL		FL	Y	None													
✓			Wodrow W.	Son			M	W	7	S				N	N	N	FL		FL		FL	-	None													
✓			Francis M.	Son			M	W	5	S				N	N	N	FL		FL		FL	-	None													
✓			Emma M.	Daughter			F	W	3 ⁷ / ₁₂	S				-			FL		FL		FL	-	None													
Fm	18	18	COTTINGHAM Joe. D.	Head	O	F	M	W	59	M				Y	Y		IN		MD		KY	Y	Professor	Public School												
✓			Elizabeth W	wife			F	W	47	M				Y	Y		FL		SC		SC	Y	None													
✓			George W.	Son			M	W	15	S				Y	Y	Y	FL		IN		FL	Y	None													
Fm	19	19	SIBELEY Susan E.	Head	R		F	W	59	S				Y	Y		FL		NY		FL	Y	None													
Fm	20	20	TYRE Mary	Head	R		F	W	73	Wd				Y	Y		SC		NC		NC	Y	None													
✓			SWINDLE Caroline	Sister			F	W	74	S				N	N	N	SC		NC		NC	Y	None													
Fm	20	20	PEEL Edwin	Head			M	W	76	D				Y	Y		CAN	ENG	ENG	ENG	ENG	ENG	Y	None												
Fm	21	21	CARTER Denis	Head	O	F	M	B	48	M				Y	Y		FL		US		US	Y	Laborer	Rail Road												
✓			Susie A	wife			F	B	55	M				Y	Y		GA		US		GA	Y	None													

FOURTEENTH CENSUS OF THE UNITED STATES: 1920—POPULATION

LOCATION.			NAME.	RELATION.	HOME.	PERSONAL.				CITIZEN- SHIP	EDUCA- TION			NATIVITY & MOTHER TONGUE					OCCUPATION												
Fm	Dwelling	Family			Own/Rent	Mortgage/Free	Sex	Race	Age last birthday	Marital Status	Yr. Inmri.	Natrl./Alien	Yr.Natrl.	All.Sch	Read	Write	Birth Place	Person	Language	Birth Place	Father	Language	Birth Place	Mother	Language	Able to speak English	Trade, Profes- sion, Work	Industry, business, or establish- ment	Employer/ Salary/ Wage	# Farm	Schedule
Fm	23	23	TYRE George W.	Head	O F		M W	41	Wd					Y Y	FL		GA			SC						Y	Farmer	General Farm	OA	16	
√			" Orville G.	Son			M W	18	S					N Y Y	FL		FL			FL						Y	Laborer	Farm	W		
√			" Allie G.	Daughter			F W	15	S					Y Y Y	FL		FL			FL						Y	None				
√			" Gerald E.	Son			M W	13	S					Y Y Y	FL		FL			FL						Y	None.				
√			" Lanie O.	Son			M W	11	S					Y Y Y	FL		FL			FL						Y	None.				
√			" Harry A.	Son			M W	10	S					Y Y Y	FL		FL			FL						Y	None.				
√			" Hiram R.	Son			M W	8	S					Y Y Y	FL		FL			FL						Y	None.				
√			" Edna May	Daughter			F W	7	S					Y Y Y	FL		FL			FL						Y	None.				
√			" James B.	Son			M W	4 ¹¹ / ₁₂	S					Y Y Y	FL		FL			FL						-	None.				
Fm	24	24	THOMPSON James W.	Head	O M		M B	42	M					Y Y	SC		SC			SC						Y	Farmer	General Farm	OA	17	
√			" Jennie	wife			F B	36	M					Y Y	FL		SC			FL						Y	Laborer	Farm	W		
Fm	25	25	DAVIES John L.	Head	O F		M W	41	M					Y Y	IN		IN			IN						Y	Farmer	Poultry Farm	OA	18	
√			" Giddie M.	Wife			F W	42	M					Y Y	MI		ENG	ENG	ENG	ENG						Y	None.				
√			" Mary O.	Daughter			F W	7	S					Y Y Y	KS		IN			MI						Y	None.				
√			" John E.	Son			M W	2 ¹ / ₂	S				for 1 ² / ₁₂	-	FL		IN			MI						-	None.				
Fm	26	26	WHERRELL George	Head	O F		M W	74	M	1866 N	1868			Y Y	ENG	ENG	ENG	ENG	ENG	ENG	ENG	ENG	ENG	ENG	ENG	Y	Farmer	General Farm	OA	19	
√			" Mary. O	Wife			F W	67	M	1866 N	1866			Y Y	ENG	ENG	ENG	ENG	ENG	ENG	ENG	ENG	ENG	ENG	ENG	Y	None.				
√			" John E.	Son			M W	26	S					Y Y	KS		ENG	ENG	ENG	ENG	ENG	ENG	ENG	ENG	ENG	Y	Laborer	Dredge Boat	W		
Fm	27	27	WATTS Edward W.	Head	O F		M B	42	M					Y Y	FL		SC			SC						Y	Farmer	General Farm	OA	20	
√			" Patience	Wife			F B	38	M					Y Y	FL		AFR	UNKNOWN	FL							Y	None.				
√			" Philip L.	Son			M B	21	S					Y Y	FL		FL			FL						Y	Laborer	Farm	W		
Fm	28	28	BRYANT Bossie B.	Head	O F		M B	28	M					Y Y	FL		FL			FL						Y	Farmer	General Farm	OA	21	
√			" Lillie B.	Wife			F Mu	24	S					Y Y	FL		FL			FL						Y	None.				
√			" Ethel M.	Daughter			F B	6	S					Y Y Y	FL		FL			FL						Y	None.				
√			" Cathalen	Daughter			F B	4 ⁹ / ₁₂	S					-	FL		FL			FL						-	None				
√			" Horace	Son			M B	2 ¹ / ₂	S					-	FL		FL			FL						-	None				
√			" Loyd J.	Son			M B	1 ¹ / ₂	S					-	FL		FL			FL						-	None				
Fm	29	29	BRANDT Andrew P.	Head	O M		M W	66	M					Y Y	IL		SWE	SWE	SWE	SWE						Y	Farmer	General Farm	OA	22	
√			" Mary A.	wife			F W	67	M					Y Y	MD		MD			MD						Y	None.				
Fm	30	30	TILDEN Charles	Head	O F		M W	62	M					Y Y	MO		MA			VA						Y	None.				
√			" Louise L.	wife			F W	66	M					Y Y	MA		OH			ME						Y	None.				
Fm	31	31	JOHNSON Isia S.	Head	O F		M B	70	M					Y Y	SC		SC			SC						Y	Laborer	Public Work	W		
√			" Mary E.	Wife			F B	44	M					Y N	NC		NC			NC						Y	None.				
√			COX Walter H	Son			M B	29	Wd					Y Y	NC		NC			NC						Y	Laborer	Woods	W		
√			COX Walter H. Jr.	Grandson			M B	6	S					Y N N	FL		NC			GA						-	None				
Fm	32	32	NELSON Ira W.	Head	O F		M B	58	M					Y Y	FL		SC			FL						Y	Farmer	General Farm	OA	23	
√			" Maggie	Wife			F B	50	S					Y Y	FL		SC			SC						Y	None.				
√			" Ruth J.	Daughter			F B	14	S					Y Y Y	FL		FL			FL						Y	None.				
√			" Ira J.	Son			M B	11	S					Y Y Y	FL		FL			FL						Y	None.				
√			" Minnie	Daughter			F B	8	S					Y Y Y	FL		FL			FL						Y	None.				
Fm	33	33	HENDERSON Thomas	Head	R		M W	75	M					Y Y	SC		SC			SC						Y	Farmer	General Farm	OA	24	
√			" Maggret. J.	Wife			F W	74	M					Y Y	SC		SC			SC						Y	None.				
Fm	34	34	SCURRY Layton	Head	O F		M B	47	S					Y Y	FL		SC			SC						Y	Farmin	General Farm	OA	25	
√			" Rosane	Mother			F B	80	Wd					N N	SC		SC			SC					Y	None.					
√			" John	Brother			M B	33	M					Y Y	FL		SC			SC						Y	Laborer	Farm	W		
√			" Mary	Sis in law			F B	30	M					Y Y	FL		FL			FL						Y	None.				
√			" James	Brother			M B	25	S					Y Y	FL		SC			SC						Y	Laborer	Farm	W		
Fm	35	35	WEEKS John W.	Head	O M		M W	53	M					Y Y	FL		FL			FL						Y	Farmer	General Farm	OA	26	
√			" Arablla T.	wife			F W	39	M					Y Y	GA		GA			GA						Y	None.				
√			" Earnest M.	Son			M W	14	S					Y Y Y	FL		FL			GA						Y	None.				

LOCATION	Dwelling	Family	NAME	RELATION	HOME	PERSONAL					CITIZEN	EDUCA	NATIVITY & MOTHER TONGUE						OCCUPATION		
						Own/Rent	Mortgage/Free	Sex	Race	Age last birthday			Marital Status	DESCRIPTION	SHIP	Language	Birth Place	Language	Birth Place	Language	Trade, Profession, Work
Fm	36	36	GRISBY Warren	Head	O F	M Mu	47	M			Y Y	FL	NC	SC	Y	Farmer	General Farm	OA	27		
			" Christeana A	Wife		F B	37	M			Y Y	FL	SC	SC	Y	None.					
			" Jhonie	Daughter		F Mu	13	S			Y Y Y	FL	FL	FL	Y	None.					
			" Carrie A.	Daughter		F Mu	11	S			Y Y Y	FL	FL	FL	Y	None.					
			" Mariah	Daughter		F Mu	9	S			Y Y Y	FL	FL	FL	Y	None.					
Fm	37	37	WALTERS Samuel A	Head	O M	M W	68	M			Y Y	OH	OH	VA	Y	Farmer	General Farm	OA	28		
			" Rose E.	Wife		F W	59	M			Y Y	PA	NY	PA	Y	None.					
			" Joseph S.	Son		M W	25	S			Y Y	WI	OH	PA	Y	Laborer	Farm	W.			
			" George L.	Son		M W	22	M			Y Y	WI	OH	PA	Y	Laborer	Farm	W.			
			" Roslee M. [or Parlee M]	Dau in law		F W	20	M			Y Y	FL	FL	GA	Y	None.					
			" Sidney S.	Grandson		M W	12 1/2	S			-	FL	WI	FL	-	None.					
			" Ray P.	Son		M W	30	M			Y Y	WI	OH	PA	Y	Engineer	Rail Road	W.			
			" Bertice M.	Dau in law		F W	25	M			Y Y	MI	SWE	SWE	SWE	Y	None.				
			" Marian R.	G. Daughter		F W	21 1/2	S			-	IL	WI	MI	-	None.					
Fm	38	38	SCURRY Thomas	Head	O F	M Mu	45	M			Y Y	FL	SC	SC	Y	Laborer	Farm	W	29		
			" Lida	Wife		F Mu	30	M			Y Y	FL	FL	FL	Y	None.					
			" Ruth M.	Daughter		F Mu	23 1/2	S			-	FL	FL	FL	-	None.					
			" Rosana	Daughter		F Mu	3 1/2	S			-	FL	FL	FL	-	None.					
Fm	39	39	TUFFS Sidney E.	Head	O F	M W	73	M			Y Y	IL	NY	NY	Y	Book Keeper	Real estate	W			
			" Margrette I.	Wife		F W	74	M			Y Y	PA	PA	PA	Y	None.					
			WEINGRAT John	Son in law		M W	54	M	1884 N 1894		Y Y	SWI	GER	SWI	GER	Y	Laborer	Farm	W.		
			" Lydia I.	Daughter		F W	51	M			Y Y	IA	IL	PA	Y	None.					
Fm	40	40	BRYANT Walter	Head	O F	M Mu	31	M			Y Y	FL	FL	FL	Y	Farmer	General Farm	OA			
			" Aamanda	Wife		F Mu	31	M			Y Y	FL	FL	FL	Y	None.					
Fm	41	41	PARSON Giles C.	Head	R	M Mu	42	M			Y Y	NC	NC	NC	Y	Farmer	General Farm	OA	31		
			" Mattie D.	Wife		F Mu	27	M			Y Y	GA	GA	GA	Y	None.					
			" Martha E.	Daughter		F Mu	21 1/2	S			Y -	FL	NC	GA	Y	None.					
			" Henery M	Son		M Mu	12	S			Y Y Y	GA	NC	GA	Y	None.					
			" Thomas	Son		M Mu	10	S			Y Y Y	GA	NC	GA	Y	None.					
Fm	42	42	STRICKLAND John M	Head	O F	M W	41	M	(Sic)		Y Y Y	FL	NC	SC	Y	Farmer	General Farm	OA	32		
			" Eliza M.	Wife		F W	35	M			Y Y	FL	FL	FL	Y	None.					
			" Trodwell	Son		M W	9	S			Y Y Y	FL	FL	FL	Y	None.					
			" Marshall	Son		M W	5 1/2	S			-	FL	FL	FL	-	None.					
Fm	43	43	JEFFERSON Grant W	Head	O F	M Mu	50	M			Y Y	FL	SC	SC	Y	Farmer	General Farm	OA	33		
			" Francis C.	Wife		F B	49	M			Y Y	NC	NC	NC	Y	None.					
Fm	44	44	GIDDINGS John E.	Head	R	M W	41	M			Y Y	FL	US	GA	Y	Laborer	Woods	W			
			" Pearl A.	Wife		F W	40	M			Y Y	GA	GA	GA	Y	None.					
Fm	45	45	BOWEN William A.	Head	R	M W	44	M			Y Y	GA	NC	GA	Y	Distiller	Turpentine	W.			
			" Annie	Wife		F W	42	M			Y Y	GA	GA	GA	Y	None.					
			" Lois	Daughter		F W	19	S			N Y Y	GA	GA	GA	Y	None.					
			" Eschal	Daughter		F W	13	S			Y Y Y	GA	GA	GA	Y	None.					
			" Marjorie	Daughter		F W	9	S			Y Y Y	GA	GA	GA	Y	None.					
			" Annie	Daughter		F W	8	S			Y Y Y	GA	GA	GA	Y	None.					
Fm	46	46	HENSLEY Elmer	Head	O F	M W	48	S?			Y Y	KY	KY	KY	Y	Farmer	General Farm	OA	34		
			HAMMOND William H	Nephew		M W	18	S			N Y Y	KY	KY	KY	Y	Laborer	Farm	W.			
			" Charles W.	Nephew		M W	17	S			N Y Y	KY	KY	KY	Y	Laborer	Farm	W.			
			HENSLEY Mary M	Mother		F W	76	Wd			Y Y	KY	VA	VA	Y	None.					
Fm	47	47	TATTMAN James S.	Head	R	M B	48	M			Y Y	SC	SC	SC	Y	Farmer	General Farm	OA	35		
			" Lizzie	Wife		F B	48	M			N N	FL	NC	GA	Y	None.					
			" George	Son		M B	4 1/2	S			-	NJ	FL	FL	Y	None.					
			WILBATES? Jaklyn?	Mother in law		F B	85	Wd			N N	GA	Unknown US	Unknown US	Y	None.					

Florida **FOURTEENTH CENSUS OF THE UNITED STATES: 1920—POPULATION**

Putnam County Precinct 27 Florahome Incorporated Place Supervisor's District 44 Page 267
 Enumerated on the 10 & 12 day of January, 1920 George M McGloth Enumerator Enumeration District 156 Sheet 3A

LOCATION.		NAME.		RELATION.	HOME.	PERSONAL DESCRIPTION.				CITIZENSHIP.		EDUCATION.			NATIVITY & MOTHER TONGUE.					OCCUPATION.							
Dwelling	Family				Own/Rent	Sex	Race	Age last birthday	Marital Status	Yr. Inm.	Natur/ Alien	Yr. Nat.	Att. Sch.	Read	Write	Birth Place	Language	Birth Place	Language	Birth Place	Language	Age to Speak English	Trade, Profes-Work	Industry, or business, or establish-ment	Employer/ Self/ Wage	# Farm	Schedule
Fm	48	48	PRICE Lewis J.	Head	O F	M	W	53	M				Y	Y		GA	GA	GA	GA	GA	GA	Y	Operator	Turpentine	Em		
√			" Debbie A.	Wife		F	W	38	M				Y	Y		GA	GA	GA	GA	GA	GA	Y	None.				
√			" Lozzie A.	Daughter		F	W	18	S				N	Y	Y	GA	GA	GA	GA	GA	GA	Y	None.				
√			" Ida M.	Daughter		F	W	14	S				Y	Y	Y	GA	GA	GA	GA	GA	GA	Y	None.				
√			" John A.	Son		M	W	13	S				Y	Y	Y	GA	GA	GA	GA	GA	GA	Y	None.				
√			" Eunice L.	Daughter		F	W	11	S				Y	Y	Y	FL	GA	GA	GA	GA	GA	Y	None.				
√			" Frank J.	Son		M	W	9	S				Y	Y	Y	FL	GA	GA	GA	GA	GA	Y	None.				
√			" Sally B.	Daughter		F	W	6	S				N	N	N	FL	GA	GA	GA	GA	GA	Y	None.				
√			" Stanly Mc	Son		M	W	3 ² / ₁₂	S				-	-	-	FL	GA	GA	GA	GA	GA	-	None.				
√			" Jimbo	Son		M	W	5 ¹ / ₁₂	S				-	-	-	FL	GA	GA	GA	GA	GA	-	None.				
Fm	49	49	BROOKS Jack	Head	O F	M	B	51	M				N	N		SC	VA	SC	SC	SC	SC	Y	Farmer	General Farm	OA	36	
√			" Johnie	Son		M	B	13	S				Y	Y	Y	FL	SC	FL	FL	FL	FL	Y	None.				
√			" David	Son		M	B	11	S				Y	Y	Y	FL	SC	FL	FL	FL	FL	Y	None.				
Fm	50	50	JEFFERSON John K.	Head	O M	M	W	61	M				N	N		FL	SC	SC	SC	SC	SC	Y	Farmer	General Farm	OA	37	
Fm	51	51	WESEMAN William D.	Head	O F	M	W	46	M				Y	Y		IL	GER	GER	GER	GER	GER	Y	Merchant	General mdse	OA		
√			" Bertha L.	Wife		F	W	41	M				Y	Y		IA	ENG	ENG	ENG	ENG	ENG	Y	None.				
√			" George W.	Son		M	W	13	S				Y	Y	Y	FL	IL	IA	IA	IA	IA	Y	None.				
√			" Helan L.	Daughter		F	W	3 ¹ / ₁₂	S				-	-	-	FL	IL	IA	IA	IA	IA	Y	None.				
Fm	52	52	McBRIDE Thomas H.	Head	O F	M	Mu	40	M				Y	Y		SC	SC	SC	SC	SC	SC	Y	Farmer	General Farm	OA	38	
√			" Agnes	Wife		F	B	27	M				Y	Y		SC	SC	SC	SC	SC	SC	Y	None.				
√			" Thomas Jr.	Son		M	B	13	S				Y	Y	Y	SC	SC	SC	SC	SC	SC	Y	None.				
√			" Johnie	Son		M	B	11	M				Y	Y	Y	FL	SC	SC	SC	SC	SC	Y	None.				
√			" Rhuben	Son		M	B	9	S				Y	Y	Y	FL	SC	SC	SC	SC	SC	Y	None.				
√			" Vernell	Daughter		F	B	7	S				Y	Y	Y	FL	SC	SC	SC	SC	SC	Y	None.				
√			" Elizibeth	Daughter		F	B	5	S				-	-	-	FL	SC	SC	SC	SC	SC	Y	None.				
√			" Rosana	Daughter		F	B	3 ⁸ / ₁₂	S				-	-	-	FL	SC	SC	SC	SC	SC	-	None.				
Fm	53	53	BUNDY William G.	Head	O F	M	W	31	M				Y	Y		FL	FL	FL	FL	FL	FL	Y	Farmer	General Farm	OA	39	
√			" Alnona [Elmira?]	wife		F	W	34	M				Y	Y		KY	KY	KY	KY	KY	KY	Y	None.				
√			" Wilma	Daughter		F	W	1 ⁶ / ₁₂	S				-	-	-	FL	FL	KY	KY	KY	KY	-	None.				
Fm	54	54	WEAVER Danel W	Head	O F	M	W	65	M				Y	Y		AL	GA	NC	NC	NC	NC	Y	Farmer	General Farm	OA	40	
√			" Georgana	wife		F	W	51	M				Y	Y		FL	FL	FL	FL	FL	FL	Y	None.				
√			" Clinton P.	Son		M	W	21	S				Y	Y		FL	AL	FL	FL	FL	FL	Y	Laborer	Farm	W		
√			" Danel W. Jr.	Son		M	W	15	S				Y	Y	Y	FL	AL	FL	FL	FL	FL	Y	None.				
Fm	55	55	PRICE William H.	Head	O F	M	W	34	M				Y	Y		GA	GA	GA	GA	GA	GA	Y	Farmer	General Farm	OA	41	
√			" Jessie M.	Wife		F	W	23	M				Y	Y		FL	FL	FL	FL	FL	FL	Y	None.				
√			" Alma F.	Daughter		F	W	6	S				Y	N	N	FL	GA	GA	GA	GA	GA	Y	None.				
√			" William L.	Son		M	W	2 ⁸ / ₁₂	S				-	-	-	FL	GA	FL	FL	FL	FL	-	None.				
Fm	56	56	HOLLAWAY William H.	Head	O F	M	W	50	M				Y	Y		FL	SC	SC	SC	SC	SC	Y	Farmer	General Farm	OA	42	
√			" Harrett L.	Wife		F	W	38	M				Y	Y		OH	GER	GER	VA	VA	VA	Y	None.				
√			" David	Son		M	W	16	S				Y	Y	Y	FL	FL	OH	OH	OH	OH	Y	None.				
√			GATLIN Myrtle E.	Boarder		F	W	19	M				Y	Y	Y	FL	FL	FL	FL	FL	FL	Y	Teacher	Public School	W		
Fm	57	57	COSTA Maria	Head	O F	F	W	49	M				Y	Y		CA	ITA	ITA	ITA	ITA	ITA	Y	Farmer	General Farm	OA	43	
√			" William	Son		M	W	14	M				Y	Y		VT	ITA	ITA	CA	CA	CA	Y	Laborer	Farm			
Fm	58	58	CORNELIO Rancito	Head	O M	M	W	37	M	Un	Un		N	N		ITA	ITA	ITA	ITA	ITA	ITA	Y	Farmer	General Farm	OA	44	
√			" Virginia	Wife		F	W	37	M	Un	Un		Y	N		ITA	ITA	ITA	ITA	ITA	ITA	Y	None.				
√			" William	Son		M	W	10	S	Un	Un		Y	Y	Y	ITA	ITA	ITA	ITA	ITA	ITA	Y	None.				
√			" Vitorio	Son		M	W	7	S	Un	Un		Y	Y	Y	ITA	ITA	ITA	ITA	ITA	ITA	Y	None.				
Fm	59	59	BROWN Lagas B.	Head	R	M	B	52	S				Y	Y		FL	FL	FL	FL	FL	FL	Y	Wood Chopper	Woods	W		
Fm	60	60	BRINSON Sam	Head	R	M	Mu	22	S				Y	Y		FL	FL	FL	FL	FL	FL	Y	Wood Chopper	Woods	W		
Fm	61	61	RAY John	Head	R	M	B	55	S				Y	Y		FL	FL	FL	FL	FL	FL	Y	Wood Chopper	Woods	W		

LOCATION.			NAME.	RELATION	HOME	PERSONAL				CITIZEN-EDUCATION			NATIVITY & MOTHER TONGUE.						OCCUPATION.										
Fm	Dwelling	Family			Own/Rent	Mortgage/Price	DESCRIPTION.				Yr. Nat.	Yr. Nat. Alien	Yr. Nat. Yr. Nat.	Att. Sch.	Read	Write	Birth Place	Person	Language			Birth Place	Mother	Language	Able to Speak English	Trade, Profession, Work	Industry, business, or establishment	Employer Salary/Wage	# Farm Schedule
							Sex	Race	Age last birthday	Marital Status									Language	Birth Place	Father								
Fm	62	62	GORNTO William D.	Head	R		M	W	40	M				Y	Y	FL		FL	FL	FL	FL	FL	Y	Dealer	Wood	Em.			
			" Mattie D.	Wife			F	W	38	M				Y	Y	FL		TN	FL	FL	FL	Y	None.						
			" Raymond	Son			M	W	22	S				Y	Y	FL		FL	FL	FL	FL	Y	Laborer	Woods	W				
			" Olive N.	Daughter			F	W	21	S				Y	Y	FL		FL	FL	FL	FL	Y	None.						
			" Rafford	Son			M	W	18	S				N	Y	Y	FL		FL	FL	FL	Y	Laborer	Woods	W				
			" Alvertia E	Daughter			F	W	15	S				Y	Y	Y	FL		FL	FL	FL	Y	None.						
			" William D. Jr.	Son			M	W	14	S				Y	Y	Y	FL		FL	FL	FL	Y	None.						
			" Sidney V.	Son			M	W	13	S				Y	Y	Y	FL		FL	FL	FL	Y	None.						
			" Theodore	Son			M	W	11	S				Y	Y	Y	FL		FL	FL	FL	Y	None.						
			" Homer	Son			M	W	9	S				Y	Y	Y	FL		FL	FL	FL	Y	None.						
Fm	63	63	STUART William	Head	O F		M	Mu	48	M				Y	Y	GA		GA	GA	GA	GA	Y	Teamster	Woods	W				
			" Sofa	Wife			F	Mu	44	M				Y	Y	FL		VA	VA	VA	VA	Y	None.						
			" Minnie	Daughter			F	Mu	18	S				N	Y	Y	FL		GA	FL	FL	-	None.						
			" Pinkie	Daughter			F	Mu	16	S				N	Y	Y	FL		GA	FL	FL	-	None.						
			" Alexander	Son			M	Mu	12	S				Y	Y	Y	FL		GA	FL	FL	Y	None.						
Fm	64	64	STAFFORD William C	Head	O F		M	B	49	M				Y	Y	NC		NC	NC	NC	NC	Y	Farmer	General Farm	OA	45			
			" Rosa	Wife			F	B	38	M				Y	Y	FL		FL	FL	FL	FL	Y	None.						
			" Blanche	Daughter			F	B	16	S				Y	Y	Y	FL		NC	FL	FL	Y	None.						
			" Julius C.	Son			M	B	14	S				N	Y	Y	FL		NC	FL	FL	Y	None.						
			" Eva	Daughter			F	B	12	S				Y	Y	Y	FL		NC	FL	FL	Y	None.						
			" Willie C.	Son			M	B	10	S				N	Y	Y	FL		NC	FL	FL	Y	None.						
			" Panic	Daughter			F	B	4 1/2	S				-	-	FL		NC	FL	FL	FL	Y	None.						
			" Saullie	Daughter			F	B	2 1/2	S				-	-	FL		NC	FL	FL	FL	Y	None.						
Fm	65	65	DEFFIRE Adam D	Head	O M		M	Mu	43	M				Y	Y	SC		SC	SC	SC	SC	Y	Farmer	General Farm	OA	46			
			[or DEBBIRE] " Targia D.	Wife			F	Mu	50	M				Y	Y	FL		SC	SC	SC	SC	Y	None.						
			" Adam Jr.	Son			M	Mu	18	S				N	Y	Y	FL		SC	FL	FL	Y	None.						
			" China G.	Son			M	Mu	16	S				N	Y	Y	FL		SC	FL	FL	-	None.						
			" Sarah E	Daughter			F	Mu	14	S				N	Y	Y	FL		SC	FL	FL	Y	None.						
			" Itlia	Son			M	Mu	12	S				N	Y	Y	FL		SC	FL	FL	Y	None.						

Here Ends the Enumeration of Precinct 27.

Florida **FOURTEENTH CENSUS OF THE UNITED STATES: 1920—POPULATION**

Putnam County Precinct 21 Incorporated Place _____ Supervisor's District 44 Page 268
 Enumerated on the 15 & 16 & 17 day of January, 1920 George M. McGrath Enumerator Enumeration District 156 Sheet 4A

LOCATION.			NAME.	RELATION.	HOME.	PERSONAL.				CITIZEN-	EDUCA-			NATIVITY & MOTHER TONGUE						OCCUPATION								
Dwelling	Family				Own/Rent	Sex	Race	Age last birthday	Marital Status	Yr. Imm.	Nat. of Birth	Yr. Nat.	All. Sch.	Read	Write	Birth Place Person	Language	Birth Place Father	Language	Birth Place Mother	Language	Speak English	Trade, Prof., or Work	Industry, business, or establishment	Employer Sought	Wage	# Farm	Schedule
Fm	66	66	TILLIS William C.	Head	R	M	W	48	M				Y	Y	Y	FL	FL	FL	FL	FL	FL	FL	Y	Farmer	General Farm	OA	47	
√			" Etta	Wife		F	W	40	M				Y	Y	Y	FL	FL	SC	NC	NC	NC	Y	None.					
√			" Lela A.	Daughter		F	W	17	S				Y	Y	Y	FL	FL	FL	FL	FL	FL	Y	None.					
√			" William A.	Son		M	W	15	S				Y	Y	Y	FL	FL	FL	FL	FL	FL	Y	None.					
√			" Calton C.	Son		M	W	12	S				Y	Y	Y	FL	FL	FL	FL	FL	FL	Y	None.					
√			" Sarah E.	Daughter		F	W	10	S				Y	Y	Y	FL	FL	FL	FL	FL	FL	Y	None.					
√			" Danel D.	Son		M	W	8	S				Y	Y	Y	FL	FL	FL	FL	FL	FL	Y	None.					
√			" Albert R.	Son		M	W	6	S				Y	Y	Y	FL	FL	FL	FL	FL	FL	Y	None.					
√			" Warren E.	Son		M	W	4 ⁵ / ₁₂	S				-	-	-	FL	FL	FL	FL	FL	FL	Y	None.					
√			" Edith E.	Daughter		F	W	2 ⁶ / ₁₂	S				-	-	-	FL	FL	FL	FL	FL	FL	Y	None.					
Fm	67	67	STRICKLAND Cleave	Head	R	M	W	26	M				Y	Y	Y	FL	GA	GA	GA	GA	GA	Y	Laborer	Rail Road	W.			
√			" Ethel	Wife		F	W	25	M				Y	Y	Y	SC	SC	SC	SC	SC	SC	Y	None.					
√			" R.L.	Son		M	W	10 ¹ / ₁₂	S				-	-	-	FL	FL	FL	SC	SC	SC	-	None.					
Fm	68	68	HENLEY Lizzie L.	Head	R	F	W	49	M				Y	Y	Y	GA	GA	GA	GA	GA	GA	Y	None.					
√			" James M.	Son		M	W	17	S				N	Y	Y	GA	GA	GA	GA	GA	GA	Y	Laborer	Rail Road	W.			
√			" Ola M.	Daughter		F	W	13	S				Y	Y	Y	FL	GA	GA	GA	GA	GA	Y	None.					
√			" Clarence V.	Son		M	W	5	S				-	-	-	FL	FL	FL	GA	GA	GA	Y	None.					
Fm	69	69	STRICKLAND Horace	Head	R	M	W	25	M				Y	Y	Y	FL	GA	GA	GA	GA	GA	Y	Laborer	Rail Road	W.			
√			" Maggie	Wife		F	W	22	M				Y	Y	Y	SC	SC	SC	SC	SC	SC	Y	None.					
Fm	70	70	HU----- Russel H	Head	R	M	W	23	M		[or 22]		Y	Y	Y	FL	NC	NC	FL	FL	FL	Y	Foreman	Rail Road	W.			
√			" Irene M.	Wife		F	W	18	M				Y	Y	Y	FL	FL	FL	FL	FL	FL	Y	None.					
√			ZIPPERER Alex H.	Boarder		M	W	19	S				N	Y	Y	FL	FL	FL	FL	FL	FL	Y	Laborer	Rail Road	W.			
Fm	71	71	BRYAN William H.	Head	O F	M	W	44	Wd				Y	Y	Y	FL	GA	GA	SC	SC	SC	Y	Farmer	General Farm	OA	48		
√			" Raymond C.	Son		M	W	15	S				Y	Y	Y	FL	FL	FL	FL	FL	FL	Y	None.					
√			" Leota	Daughter		F	W	12	S				Y	Y	Y	FL	FL	FL	FL	FL	FL	Y	None.					
√			" William C.	Son		M	W	11	S				Y	Y	Y	FL	FL	FL	FL	FL	FL	Y	None.					
√			" Eugene	Son		M	W	9	S				Y	Y	Y	FL	FL	FL	FL	FL	FL	Y	None.					
√			" William E.	Son		M	W	7	S				Y	Y	Y	FL	FL	FL	FL	FL	FL	Y	None.					
√			" Fanny C.	mother		F	W	68	Wd				Y	Y	Y	SC	SC	SC	SC	SC	SC	Y	None.					
Fm	72	72	HILLIARD Thomas H.	Head	O F	M	W	76	M				N	N	N	GA	GA	GA	GA	GA	GA	Y	Farmer	General Farm	OA	49		
√			" Mary Margrette	Wife		F	W	58	M				N	N	N	FL	FL	FL	FL	FL	FL	Y	None.					
√			" Polly	Daughter		F	W	18	S				Y	Y	Y	FL	GA	GA	FL	FL	FL	Y	None.					
√			" Roma	Son		M	W	16	S				Y	Y	Y	FL	GA	GA	FL	FL	FL	Y	None.					
Fm	73	73	WILLIAMS David	Head	R	M	W	66	M				N	N	N	GA	GA	GA	GA	GA	GA	Y	Farmer	General Farm	OA			
√			" Ida M.	wife		F	W	41	M				Y	Y	Y	SC	SC	SC	SC	SC	SC	Y	None.					
√			" Lewis D.	Son		M	W	10	S				Y	Y	Y	FL	GA	GA	SC	SC	SC	Y	None.					
√			" William H.	Son		M	W	9	S				Y	Y	Y	GA	GA	GA	SC	SC	SC	Y	None.					
√			" Jennie M.	Daughter		F	W	2 ¹ / ₂	S				-	-	-	FL	GA	GA	SC	SC	SC	Y	None.					
Fm	74	74	LEE James	Head	O F	M	B	59	M				Y	Y	Y	FL	WV	WV	WV	WV	WV	Y	Laborer	Turpentine	OA			
√			" Maggie	Wife		F	B	43	M				Y	N	N	NC	WV	WV	NC	NC	NC	Y	None.					
√			" Wallace	Son		M	B	9	S				Y	Y	Y	FL	FL	FL	NC	NC	NC	-	None.					
Fm	75	75	MCRAE William J.	Head	O F	M	W	72	Wd				Y	Y	Y	GA	SC	SC	NC	NC	NC	Y	Farmer	General Farm	OA	50		
Fm	76	76	BRYANT Jim	Head	R	M	W	58	M				N	N	N	SC	SC	SC	SC	SC	SC	Y	Laborer	Farm	W.			
√			" Alice	Wife		F	W	55	M				Y	Y	Y	SC	NC	NC	SC	SC	SC	Y	None.					
Fm	77	77	SPARKS Zhacary T.	Head	O F	M	W	72	M				Y	Y	Y	NC	NC	NC	NC	NC	NC	Y	Carpenter	Construction	W.			
√			" Danie E.	Wife		F	W	63	M				Y	Y	Y	GA	GA	GA	GA	GA	GA	Y	None.					
Fm	78	78	BRYANT Mary A.	Head	R	F	W	29	Wd				Y	Y	Y	FL	FL	FL	FL	FL	FL	Y	Laborer	Public Work	W.			
√			" Annie	Daughter		F	W	12	S				Y	Y	Y	FL	SC	SC	FL	FL	FL	Y	None.					
√			" Fanny	Daughter		F	W	10	S				Y	Y	Y	FL	SC	SC	FL	FL	FL	Y	None.					
√			" Myrtle	Daughter		F	W	7	S				Y	Y	Y	FL	SC	SC	FL	FL	FL	Y	None.					
√			" James D	Son		M	W	3 ¹⁰ / ₁₂	S				-	-	-	FL	SC	SC	FL	FL	FL	-	None.					

Florida Putnam County Precinct 21 Incorporated Place
FOURTEENTH CENSUS OF THE UNITED STATES: 1920—POPULATION
 Enumerated on the 17 & 19 day of January, 1920 George M McGrath Enumerator Supervisor's District 44 Page 268
 Enumeration District 156 Sheet 4B

LOCATION	Dwelling	Family	NAME	RELATION	HOME		PERSONAL			CITIZENSHIP		EDUCATION		NATIVITY & MOTHER TONGUE			OCCUPATION			# Farm Schedule	
					Own/Rent	Mortgage/Free	Sex	Race	Age last birthday	Marital Status	Yr. immi. Natr./Alien	Yr. Natr.	Att. Sch. Read Write	Birth Place Person	Language	Birth Place Father	Language	Birth Place Mother	Language		Open to Speak English
Fm	78	78	BOHANNON Ivan	Head	O	M	M	W	37	M		Y	Y	FL	FL	FL	Y	Farmer	General Farm	OA	51
✓			" Fanny	Wife			F	W	34	M		Y	Y	FL	FL	GA	Y	None.			
✓			" Henrey D.	Son			M	W	13	S		Y	Y	FL	FL	FL	Y	None.			
✓			" Charles G.	Son			M	W	9	S		Y	Y	FL	FL	FL	Y	None.			
✓			" Albert	Son			M	W	5	S		Y	Y	FL	FL	FL	Y	None.			
✓			" Alva	Daughter			F	W	2 ⁹ / ₁₂	S		-	-	FL	FL	FL	Y	None.			
✓			" Shermon	Son			M	W	2 ¹ / ₁₂	S		-	-	FL	FL	FL	-	None.			
✓			GATLIN Pearl	Boarder			F	W	21	S		Y	Y	FL	FL	FL	Y	Teacher	Public School	W.	
Fm	80	80	MINTON Jackson M	Head	O	F	M	W	64	M		Y	Y	GA	GA	GA	Y	Farmer	General Farm	OA	52
✓			" Jessie J.	Wife			F	W	48	M		Y	Y	GA	NC	GA	Y	None.			
✓			" Jerrie G. [or Jessie G.]	Brother			M	W	69	S		N	N	GA	GA	GA	Y	Laborer	Farm	W.	
✓			" Nancy	Sister			F	W	74	S		N	N	GA	GA	GA	Y	None.			
Fm	81	81	ELGIN J.T.	Head	R		M	W	29	M		Y	Y	SC	SC	SC	Y	Laborer	Farm	W.	
✓			" Alpha	Wife			F	W	29	M		Y	Y	FL	FL	FL	Y	None.			
✓			" Daisy	Daughter			F	W	3 ¹ / ₁₂	S		-	-	FL	SC	FL	Y	None.			
Fm	82	82	VARNES Leroy R. or B.	Head	O	F	M	W	36	M		Y	Y	FL	FL	FL	Y	Farmer	General Farm	OA	53
✓			" Mary Lee	Wife			F	W	35	M		Y	Y	FL	FL	FL	Y	None.			
✓			" Ola	Daughter			F	W	12	M		Y	Y	FL	FL	FL	Y	None.			
✓			" Leroy	Son			M	W	6	S		Y	Y	FL	FL	FL	Y	None.			
✓			" Julian C.	Son			M	W	3 ⁵ / ₁₂	S		-	-	FL	FL	FL	Y	None.			
Fm	83	83	VARNES Aaron	Head	O	F	M	W	70	Wd		Y	Y	FL	SC	FL	Y	Farmer	General Farm	OA	54
Fm	84	84	MINTON Samuel S.	Head	O	F	M	W	30	M		Y	Y	SC	SC	SC	Y	Laborer	Farm	W.	
✓			" Lula A.	Wife			F	W	32	M		Y	Y	FL	FL	FL	Y	None.			
✓			" Kimsey S.	Son			M	W	3 ⁴ / ₁₂	S		-	-	FL	SC	FL	Y	None.			
✓			" Zoney A.	Son			M	W	13 ¹ / ₁₂	S		-	-	FL	SC	FL	Y	None.			
Fm	85	85	MANNING John E.	Head	O	M	M	W	58	M		Y	Y	FL	GA	GA	Y	Farmer	General Farm	OA	55
✓			" Savanna	Wife			F	W	59	M		Y	Y	FL	NC	SC	Y	None.			
✓			" John E. Jr.	Son			M	W	18	S		N	Y	FL	FL	FL	Y	laborer	Farm	W	
Fm	86	86	BUNDY George F	Head	O	F	M	W	67	M		Y	Y	FL	NC	SC	Y	Farmer	General Farm	OA	56
✓			" Piety	wife			F	W	65	M		Y	Y	FL	GA	GA	Y	None			
✓			" Ada W.	Son			M	W	27	S		Y	Y	FL	FL	FL	Y	Laborer	Farm	W.	
✓			" Easley	Son			M	W	23	S		Y	Y	FL	FL	FL	Y	Laborer	Farm	W.	
Fm	87	87	TEDDER John E.	Head	O	M	M	W	31	M		Y	Y	FL	FL	FL	Y	Dealer	Wood	OA	57
✓			" Enis R.	Wife			F	W	28	M		Y	Y	GA	FL	GA	Y	None.			
✓			" Stacy	Son			M	W	12	S		Y	Y	FL	FL	GA	Y	None.			
✓			" Earldeen	Daughter			F	W	7	S		Y	Y	FL	FL	GA	Y	None.			
✓			" Josephine	Daughter			F	W	6	S		Y	N	FL	FL	GA	Y	None.			
✓			" Lloid	Son			M	W	3 ¹⁰ / ₁₂	S		-	-	FL	FL	GA	Y	None.			
✓			" Fred	Son			M	W	? ¹ / ₁₂	S		-	-	FL	FL	GA	-	None.			
✓			TILLIS Jimmie E.	Boarder			M	W	20	S		N	Y	FL	FL	FL	Y	Laborer	Woods	W.	
Fm	88	88	PRICE Henery H.	Head	O	F	M	W	47	M		Y	Y	GA	GA	GA	Y	Farmer	General Farm	OA	58
✓			" Mary E.	Wife			F	W	41	M		Y	Y	GA	NC	GA	Y	None.			
✓			" Hiram H.	Son			M	W	18	S		N	Y	GA	GA	GA	Y	Laborer	Farm	W.	
✓			" Addie O.	Daughter			F	W	14	S		Y	Y	GA	GA	GA	Y	None.			
✓			" George W.	Son			M	W	15	S		Y	Y	GA	GA	GA	Y	None.			
✓			" Lewis J.	Son			M	W	12	S		Y	Y	GA	GA	GA	Y	None.			
✓			" Debbie J.	Daughter			F	W	10	S		Y	Y	GA	GA	GA	Y	None.			
✓			" Tommie N.	Son			M	W	8	S		Y	Y	GA	GA	GA	Y	None.			
✓			" Charly L.	Son			M	W	6	S		Y	N	GA	GA	GA	Y	None.			
✓			" Bertha	Daughter			F	W	5	S		-	-	GA	GA	GA	Y	None.			
✓			" Annie	Daughter			F	W	2	S		-	-	FL	GA	GA	-	None.			

Florida		FOURTEENTH CENSUS OF THE UNITED STATES: 1920—POPULATION										Supervisor's District 44		Page 269													
Putnam County		Precinct 21			Incorporated Place			George M McGraw		Enumerator		Enumeration District 156		Sheet 5A													
Enumerated on the		19 & 20		day of		January		1920																			
LOCATION.		NAME.		RELATION.		HOME.		PERSONAL.		CITIZEN.		EDUCA.		NATIVITY & MOTHER TONGUE		OCCUPATION											
Fm	Dwelling	Family				Own/rent	Mortgage/Free	DESCRIPTION.				SHIP		TION		Language		Language		Language		Age to speak English	Trade, Profession, Work	Industry, business, or establishment	Employer Salary/Wage	# Farm	Schedule
								Sex	Race	Age last birthday	Marital Status	Yr. Imm.	Natur/ Alien Yr. Nat.	Aut. Sch.	Read	Write	Birth Place Person	Language	Birth Place Father	Language	Birth Place Mother						
Fm	89	89	PRICE Edwin J.	Head	O M	M	W	33	M		Y	Y	GA	GA	GA	Y	Farmer	General Farm	OA	59							
√			" Jewel	Wife		F	W	34	M		Y	Y	FL	FL	AL	Y	None.										
√			" Jessie J.	Son		M	W	12	S		Y	Y	FL	GA	FL	Y	None.										
√			" Essie E.	Daughter		F	W	11	S		Y	Y	FL	GA	FL	Y	None.										
√			" Alen A.	Son		M	W	9	S		Y	Y	FL	GA	FL	Y	None.										
√			" Charley C.	Son		M	W	7	S		Y	Y	FL	GA	FL	Y	None.										
√			" Ray R.	Son		M	W	2	S		-	-	FL	GA	FL	-	None.										
Fm	90	90	TEDDER John W	Head	O M	M	W	55	M		Y	Y	FL	GA	GA	Y	Farmer	General Farm	OA	60							
√			" Mary J	Wife		F	B	51	M		Y	Y	FL	GA	FL	Y	None.										
√			" Edna M.	Daughter		F	W	12	S		Y	Y	FL	FL	FL	Y	None.										
√			WEAVER May E.	Grand Dau		F	W	14	S		Y	Y	FL	FL	FL	Y	None.										
√			BOHANNON Irvin	Step Son		M	W	29	M		Y	Y	FL	FL	FL	Y	Laborer	Farm	W.								
√			" Nancy J.	Boarder		F	W	23	M		Y	Y	GA	GA	GA	Y	None.										
√			" Anna L	Grand Dau		F	W	2 ⁸ / ₁₂	S		-	-	FL	FL	GA	-	None.										
√			" John O.	Grand Dau	[sic]	M	W	3 ¹ / ₂	S		-	-	FL	FL	GA	-	None.										
Fm	91	91	PRICE Charles L.	Head	R	M	W	52	M		Y	Y	GA	GA	GA	Y	Farmer	General Farm	OA	61							
√			" Mary F.	Wife		F	W	54	M		Y	Y	GA	GA	GA	Y	None.										
√			" Charley H.	Son		M	W	22	S		Y	Y	GA	GA	GA	Y	Laborer	Farm	W.								
√			McSWAIN Angis	Son in law		M	W	24	M		Y	Y	FL	FL	FL	Y	Carpenter	Construction	W.								
√			" Minnie A.	Daughter		F	W	24	M		Y	Y	GA	GA	GA	Y	None.										
√			" Earl	Grand Son		M	W	2 ⁸ / ₁₂	S		-	-	FL	FL	GA	-	None.										
Fm	92	92	BRYAN William J.	Head	O F	M	W	74	M		Y	Y	FL	NC	FL	Y	Farmer	General Farm	OA	62							
√			" Susan C.	Wife		F	W	55	M		Y	Y	FL	FL	FL	Y	None.										
√			" Jim	Son		M	W	35	S	[or 25]	Y	Y	FL	FL	FL	Y	Laborer	Farm	W								
Fm	93	93	PHENIX Robert	Head	R	M	B	38	M		Y	Y	SC	SC	SC	Y	Laborer	Saw Mill	W								
√			" Ida S.	Wife		F	B	38	M		Y	Y	VA	VA	VA	Y	None.										
Fm	94	94	JOHNSON M.D.	Head	R	M	B	25	M		Y	Y	FL	GA	GA	Y	Laborer	Saw Mill	W.								
√			" Betrice C.	Wife		F	Mu	16	M		N	Y	Y	GA	GA	Y	None.										
Fm	95	95	WILLIAMS Sam	Head	R	M	B	38	M		Y	Y	SC	SC	SC	Y	Laborer	Saw Mill	W.								
√			" Ethel F.	Wife		F	B	21	M		Y	Y	AL	AL	AL	Y	None.										
Fm	96	96	ROBERTS Edgar N.	Head	R	M	W	52	M		Y	Y	FL	Unknown US	Unk US	Y	Laborer	Saw Mill	W.								
√			" Ida	wife		F	W	30	M		Y	Y	FL	GA	GA	Y	None.										
√			" Dexter E.	Son		M	W	16	S		Y	Y	FL	FL	FL	Y	None.										
√			" Edna	Daughter		F	W	13	S		Y	Y	FL	FL	FL	Y	None.										
√			" Kate	Daughter		F	W	10	S		Y	Y	FL	FL	FL	Y	None.										
√			" Pearl	Daughter		F	W	8	S		Y	Y	FL	FL	FL	Y	None.										
√			" Ruby	Daughter		F	W	8	S		Y	Y	FL	FL	FL	Y	None.										
Fm	97	97	BLACK Milton	Head	R	M	W	33	M		Y	Y	IN	IN	IN	Y	Laborer	Public work	W								
√			" Lady R.	Wife		F	W	28	M		Y	Y	FL	VA	TN	Y	None.										
√			" Alace P.	Daughter		M	W	5	S		-	-	FL	IN	FL	Y	None.										
Fm	98	98	IRELAND Peter	Head	R	M	B	39	S		Y	Y	NC	NC	NC	Y	Laborer	Woods	W.								
√			SUTTON Jacob	Partner		M	B	67	Wd		Y	Y	NC	NC	NC	Y	Laborer	Woods	W.								
√			GREEN Bessie	Servant		F	B	17	S		N	Y	Y	FL	SC	FL	Y	Cook	Private Family	W.							
Fm	99	99	McCRANEY Albert H.	Head	O F	M	W	67	M		Y	Y	FL	GA	GA	Y	Farmer	General Farm	OA	63							
√			" Ammandy E.	Wife		F	W	64	M		Y	Y	FL	GA	GA	Y	None.										
Fm	100	100	MELTON John	Head	O F	M	W	66	M		Y	Y	FL	GA	GA	Y	Farmer	General Farm	OA	64							
√			" Harrett [or MILTON]	Wife		F	W	56	M		Y	Y	FL	FL	FL	Y	None.										
√			" Raymond	Son		M	W	32	S	[or 22]	Y	Y	FL	FL	FL	Y	Switchman	Rail Road	W.								
√			AUTHER Girdline	Daughter		F	W	23	M		Y	Y	FL	FL	FL	Y	None.										
√			MELTON Carl	Grandson		M	W	4 ⁸ / ₁₂	S		-	-	FL	FL	GA	-	None.										

Florida
Putnam County Precinct 21 Incorporated Place Supervisor's District 44 Page 269
Enumerated on the 21 & 22 day of January, 1920 George M McGrath Enumerator Enumeration District 156 Sheet 5B

FOURTEENTH CENSUS OF THE UNITED STATES: 1920—POPULATION

LOCATION.			NAME.	RELATION.	HOME.	PERSONAL.				CITIZEN- SHIP.			EDUCA- TION.			NATIVITY & MOTHER TONGUE.						OCCUPATION.										
Dwelling	Family				Own/Rent	Mortgage/Free	Sex	Race	Age last birthday	Marital Status	Yr. immi. Natur/ Alien	Yr. Nat.	Att. Sch.	Read	Write	Birth Place	Person	Language	Birth Place	Father	Language	Birth Place	Mother	Language	Age to Speak English	Trade, Profession, Work	Industry, business, or establishment	Employer Salary/ Wage	# Farm Schedule			
Fm	101	101	GREEN James J	Head	O	F	M	W	64	M			Y	Y	FL	GA	GA	GA	Y	Farmer	General Farm	OA	65									
√			" Florence L.	Wife			F	W	48	M			Y	Y	FL	PA	GA	GA	Y	None.												
√			" Lilly A.	Daughter			F	W	27	S			Y	Y	FL	FL	FL	FL	Y	Teacher	Public School	W										
√			" Harry M.	Son			M	W	18	S			N	Y	Y	FL	FL	FL	FL	Y	None.											
√			" Nora E	Daughter			F	W	12	S			Y	Y	Y	FL	FL	FL	FL	Y	None.											
√			" Alta E.	Daughter			F	W	10	S			Y	Y	Y	FL	FL	FL	FL	Y	None.											
Fm	102	102	WILKINSON Jess R	Head	O	F	M	W	47	M			Y	Y	FL	FL	FL	FL	Y	Farmer	General Farm	OA	66									
√			" Julia D.	Wife			F	W	41	M			Y	Y	FL	PA	GA	GA	Y	None.												
√			" D---	Daughter			M	W	18	S			N	Y	Y	FL	FL	FL	FL	Y	Teamster	Woods	W									
√			" Ola	Daughter			F	W	17	S			N	Y	Y	FL	FL	FL	FL	Y	None.											
√			" Miliard F.	Son			M	W	15	S			N	Y	Y	FL	FL	FL	FL	Y	None.											
√			" Clausen J.	Son			M	W	13	S			Y	Y	Y	FL	FL	FL	FL	Y	None.											
√			" Murace	Son			M	W	11	S			Y	Y	Y	FL	FL	FL	FL	Y	None.											
√			" Eivert C.	Son			M	W	9	S			Y	Y	Y	FL	FL	FL	FL	Y	None.											
√			" Dorothy	Daughter			F	W	4 ⁸ / ₁₂	S			-	-	-	FL	FL	FL	FL	Y	None.											
Fm	103	103	MILTON Beni.	Head	R		M	W	41	Wd			Y	Y	FL	FL	FL	FL	Y	Fisherman	At home	OA										
Fm	104	104	JOHNS Luke C.	Head	O	M	M	W	42	M			Y	Y	FL	GA	GA	GA	Y	Teamster	Woods	W										
√			" Julian A.	Wife			F	W	25	M			Y	Y	FL	GA	GA	GA	Y	None.												
√			DICKSON Cecil	Step Son			M	W	10	S			Y	Y	Y	FL	FL	FL	FL	Y	None.											
√			JOHNS Leacy N.	Daughter			F	W	5 ¹ / ₂	S			-	-	-	FL	FL	FL	FL	Y	None.											
√			HUNTER Dave	Border			M	W	65	Wd			N	N	GA	GA	GA	GA	Y	Laborer	Public Work	W										
Fm	105	105	HALL Jasper N.	Head	O	F	M	W	65	M			Y	Y	GA	GA	GA	GA	Y	Farmer	General Farm	OA	67									
√			" Martha M.	Wife			F	W	54	M			Y	Y	FL	GA	FL	FL	Y	None.												
√			" Martha	Daughter			F	W	21	S			Y	Y	FL	GA	FL	FL	Y	None.												
√			" Molly	Daughter			F	W	17	S			N	Y	Y	FL	GA	FL	FL	Y	None.											
√			" John W.	Brother			M	W	70	Wd			Y	Y	GA	GA	GA	GA	Y	None.												
Fm	106	106	HALL Andrew J.	Head	O	F	M	W	23	M			Y	Y	FL	GA	GA	FL	Y	Laborer	Farm	OA	68									
√			" Myrtle	Wife			F	W	21	M			Y	Y	GA	GA	GA	GA	Y	None.												
Fm	107	107	COMER William L	Head	O	F	M	W	31	M			Y	Y	WV	WV	WV	WV	Y	Farmer	General Farm	OA	69									
√			" Milinda	wife			F	W	24	M			Y	Y	FL	FL	FL	FL	Y	None.												
Fm	108	108	WILKINSON Leven	Head	O	M	M	W	38	M			Y	Y	FL	GA	FL	FL	Y	Farmer	General Farm	OA	70									
√			" Pauleon	Wife			F	W	36	M			Y	Y	FL	GA	FL	FL	Y	None.												
√			" Lewis M.	Son			M	W	15	S			Y	Y	Y	FL	FL	FL	FL	Y	None.											
Fm	109	109	HALL Isic I.	Head	O	F	M	W	28	M			Y	Y	FL	FL	FL	FL	Y	Laborer	Woods	OA	71									
√			" Nora	Wife			F	W	19	M			Y	Y	FL	FL	FL	FL	Y	None.												
Fm	110	110	BOHANNON Morgon	Head	O	F	M	W	57	M			Y	Y	FL	GA	GA	GA	Y	Farmer	General Farm	OA	72									
√			" Martha	Wife			F	W	51	M			Y	Y	FL	GA	GA	GA	Y	None.												
√			" Lenard	Son			M	W	20	S			N	Y	Y	FL	FL	FL	FL	Y	None.											
√			" Lonie	Son			M	W	16	S			Y	Y	Y	FL	FL	FL	FL	Y	None.											
Fm	111	111	BOHANNON Lewis	Head	O	M	M	W	57	M			Y	Y	FL	GA	GA	GA	Y	Farmer	General Farm	OA	73									
√			" Morning R.	Wife			F	W	47	M			Y	Y	FL	GA	GA	GA	Y	None.												
√			" Stella	Daughter			F	W	11	S			Y	Y	Y	FL	FL	FL	FL	Y	None.											
Fm	112	112	CARTER James W.	Head	R		M	W	25	M			Y	Y	FL	FL	FL	FL	Y	Clerk	Express	W										
√			" Della V.	Wife			F	W	19	M			Y	Y	FL	FL	FL	FL	Y	None.												
√			" Thelma I.	Daughter			F	W	2 ⁴ / ₁₂	S			-	-	-	FL	FL	FL	FL	Y	None.											
√			" Lloid E.	Son			M	W	5 ¹ / ₂	S			-	-	-	FL	FL	FL	FL	Y	None.											
Fm	113	113	HUNTER Denis	Head	O	M	M	W	24	M			Y	Y	FL	FL	FL	FL	Y	Farmer	General Farm	OA	74									
√			" Altie L.	Wife			F	W	21	M			Y	Y	FL	FL	FL	FL	Y	None.												
Fm	114	114	WILKINSON Roma	Head	O	M	M	W	21	M	[or 26]		Y	Y	FL	FL	FL	FL	Y	Laborer	Wood	OA										
√			" Ruth	Wife			F	W	20	M			Y	Y	FL	GA	GA	GA	Y	None.												
√			" Ruby R	Daughter			F	W	10 ¹ / ₂	S			-	-	-	FL	FL	FL	FL	Y	None.											

Florida		FOURTEENTH CENSUS OF THE UNITED STATES: 1920—POPULATION											Putnam County		Precinct 21		Incorporated Place		Supervisor's District 44		Page 270										
Enumerated on the		23 day of		January		1920		George M McGrath		Enumerator		Enumeration District 156		Sheet 6A																	
LOCATION.		NAME.		RELATION.		HOME.		PERSONAL.		CITIZENSHIP.		EDUCATION.		NATIVITY & MOTHER TONGUE.				OCCUPATION.													
Dwelling	Family					Own/Rent	Mortgage/Free	Sex	Race	Age last birthday	Marital Status	Yr. Inmi.	Natur/Adem	Yr. Natu.	Att. Sch.	Read	Write	Birth Place	Person	Language	Birth Place	Father	Language	Birth Place	Mother	Language	Yr. to Speak English	Trade, Profession, Work	Industry, business, establishment	Employer Salary/Wage	# Farm Schedule
Fm	115	115	DICKSON William R	Head	O F	M	W	60	M			Y	Y		Y	Y		GA	GA	GA	GA	GA	GA	GA	GA	Y	Farmer	General Farm	OA	75	
✓			" Julia M.	Wife		F	W	56	M									GA	GA	GA	GA	GA	GA	GA	Y	None.					
✓			" Leona	Daughter		F	W	24	S									FL	GA	GA	GA	GA	GA	GA	Y	None.					
✓			" Carnilus	Son		M	W	22	S									FL	GA	GA	GA	GA	GA	GA	Y	None.					
✓			" Russel	Grand son		M	W	7	S									GA	FL	FL	GA	GA	GA	GA	Y	None.					
✓			" Cupper	Grand son		M	W	6	S									GA	FL	FL	GA	GA	GA	GA	Y	None.					
✓			" William R.	Grand son		M	W	36/12	S									FL	FL	FL	FL	FL	FL	FL	FL	-	None.				
Fm	116	116	GLISSON Rally W	Head	R	M	W	36	M			Y	Y		Y	Y		FL	FL	FL	FL	FL	FL	FL	Y	Laborer	Public Work	W.			
✓			" Amandy E.	Wife		F	W	20	M									VA	VA	VA	VA	VA	VA	VA	Y	None.					
Fm	117	117	GLISSON Joseph	Head	R	M	W	67	M			Y	Y		Y	Y		FL	GA	GA	GA	GA	GA	GA	Y	Laborer	Public Work	W.			
✓			" Sarah A.V.	Wife		F	W	45	M									FL	GA	GA	GA	GA	GA	GA	Y	None.					
✓			" Newton D.	Son		M	W	20	S			N	Y	Y				FL	FL	FL	FL	FL	FL	FL	Y	Laborer	Public Work	W.			
✓			" Ready E.	Son		M	W	17	S			N	Y	Y				FL	FL	FL	FL	FL	FL	FL	Y	Laborer	Public Work	W.			
✓			" Levona K.	Daughter		F	W	14	S			N	Y	Y				FL	FL	FL	FL	FL	FL	FL	Y	None.					
✓			" Bessie R.	Daughter		F	W	12	S			N	Y	Y				FL	FL	FL	FL	FL	FL	FL	Y	None.					
✓			" Bailey J	Son		M	W	10	S			N	Y	Y				FL	FL	FL	FL	FL	FL	FL	Y	None.					
✓			" Denis E.	Son		M	W	7	S			N	Y	Y				FL	FL	FL	FL	FL	FL	FL	Y	None.					
Fm	118	118	COMER B---- E	Head	O F	M	W	23	M			Y	Y		Y	Y		WV	WV	WV	WV	WV	WV	WV	Y	Farmer	General Farm	OA	76.		
✓			" Jessie A.	Wife		F	W	22	M									FL	FL	FL	FL	FL	FL	FL	Y	None.					
✓			" Joseph H.	Father		M	W	63	Wd									WV	WV	WV	WV	WV	WV	WV	Y	None.					
Fm	119	119	SMITH Oscar	Head	O M	M	W	43	M			Y	Y		Y	Y		FL	FL	FL	FL	FL	FL	FL	Y	Farmer	General Farm	OA	77		
✓			" Lulu M.	Wife		F	W	39	M									FL	FL	FL	FL	FL	FL	FL	Y	None.					
✓			" Charles A.	Son		M	W	18	S			N	Y	Y				FL	FL	FL	FL	FL	FL	FL	Y	Laborer	Farm	W.			
✓			" Ira S.	Son		M	W	15	S			Y	Y	Y				FL	FL	FL	FL	FL	FL	FL	Y	None.					
✓			" George E.	Son		M	W	12	S			Y	Y	Y				FL	FL	FL	FL	FL	FL	FL	Y	None.					
✓			" Rosa B.	Daughter		F	W	8	S			Y	Y	Y				FL	FL	FL	FL	FL	FL	FL	Y	None.					
Fm	120	120	GREEN Archie	Head	O F	M	W	45	M			Y	Y		Y	Y		FL	FL	GA	GA	GA	GA	GA	Y	Farmer	General Farm	OA	78		
✓			" Lucy M.	Wife		F	W	46	M									FL	PA	PA	GA	GA	GA	GA	Y	None.					
✓			" Chelsea	Daughter		F	W	18	S			N	Y	Y				FL	FL	FL	FL	FL	FL	FL	Y	None.					
✓			" Venia	Daughter		F	W	15	S			Y	Y	Y				FL	FL	FL	FL	FL	FL	FL	Y	None.					
✓			" Maggie L.	Daughter		F	W	12	S			Y	Y	Y				FL	FL	FL	FL	FL	FL	FL	Y	None.					
✓			" Lola	Daughter		F	W	10	S			Y	Y	Y				FL	FL	FL	FL	FL	FL	FL	Y	None.					
✓			" Jenett	Daughter		F	W	8	S			Y	Y	Y				FL	FL	FL	FL	FL	FL	FL	Y	None.					
✓			" Mose	Son		M	W	6	S			N	N	N				FL	FL	FL	FL	FL	FL	FL	Y	None.					
Fm	121	121	WILLIAMS William A	Head	O F	M	W	57	M			Y	Y		Y	Y		FL	GA	GA	GA	GA	GA	GA	Y	Farmer	General Farm	OA	79		
✓			" Cally	wife		F	W	31	M									FL	FL	FL	FL	FL	FL	FL	Y	None.					
✓			BENNETT William	Step son		M	W	11	S			Y	Y	Y				FL	FL	FL	FL	FL	FL	FL	Y	None.					
✓			" Leola	Step Dau		F	W	10	S			Y	Y	Y				FL	FL	FL	FL	FL	FL	FL	Y	None.					
✓			" Ruby	Step Dau		F	W	6	S			Y	Y	Y				FL	FL	FL	FL	FL	FL	FL	Y	None.					
Fm	122	122	McDUFFY John	Head	R	M	Mu	50	Wd			Y	Y		Y	Y		SC	SC	SC	SC	SC	SC	SC	Y	Laborer	Turpentine	W.			
Fm	123	123	UPCHURCH Leanda	Head	R	M	W	56	M			Y	Y		Y	Y		NC	NC	NC	NC	NC	NC	NC	Y	Foreman	Turpentine	W.			
✓			" Barney	Wife		F	W	23	M									FL	FL	FL	FL	FL	FL	FL	Y	None.					
Fm	124	124	COBB Jim	Head	R	M	Mu	52	M			Y	N		Y	Y		GA	VA	VA	VA	VA	VA	VA	Y	Laborer	Turpentine	W.			
✓			" Martha	Wife		F	B	26	M									GA	NC	NC	NC	NC	NC	NC	Y	None.					
✓			" Helen	Daughter		F	Mu	9	S			N	N	N				FL	GA	GA	GA	GA	GA	GA	Y	None.					
✓			" Lela	Daughter		F	Mu	5	S									FL	GA	GA	GA	GA	GA	GA	Y	None.					
✓			" LeRoy	Son		M	Mu	4/12	S									FL	GA	GA	GA	GA	GA	GA	Y	None.					
Fm	125	125	CALLEY David	Head	R	M	B	58	M			Y	N		Y	Y		SC	SC	SC	SC	SC	SC	SC	Y	Distiller	Turpentine	W.			
✓			" Josha E.	Son		M	B	27	M									GA	SC	SC	SC	SC	SC	SC	Y	Laborer	Turpentine	W.			
✓			" Mary G.	Daughter		F	B	19	M									GA	GA	GA	GA	GA	GA	GA	Y	None.					

Florida
Putnam County Precinct 21 Incorporated Place _____ Supervisor's District 44 Page 270
Enumerated on the 27 & 27 day of January 1920 George M McGrath Enumerator Enumeration District 156 Sheet 6B

FOURTEENTH CENSUS OF THE UNITED STATES: 1920—POPULATION

LOCATION		NAME	RELATION	HOME		PERSONAL				CITIZEN		EDUCA		NATIVITY & MOTHER TONGUE					OCCUPATION			Employer Wage	# Farm	Schedule				
Dwelling	Family			Own	Rent	Sex	Race	Age last birthday	Marital Status	Yr. Imm.	Nat.	Yr. Nat.	Att. Sch.	Read	Write	Birth Place	Person	Language	Birth Place	Father	Language				Birth Place	Mother	Language	None to speak English
Fm	126	126	SMALL Carra	Head	R	F	B	56	Wd			N	N	NC		NC		NC		NC		NC	Y	Laundress	At Home	W.		
✓			MCKINLY William	Grandson		M	B	14	S			N	N	GA		GA		NC		NC		NC	Y	Laborer	Turptine	W.		
✓			WILLIAMS John H.	Grandson		M	B	12	S			N	N	FL		GA		NC		NC		NC	Y	Laborer	Turptine	W.		
✓			" Johnson	Grandson		M	B	8	S			N	N	GA		GA		NC		NC		NC	Y	Laborer	Turptine	W.		
Fm	127	127	MACK Henery	Head	R	M	B	31	M			Y	Y	NC		NC		NC		NC		NC	Y	Laborer	Turptine	W.		
✓			" Lessy	Wife		F	Mu	26	M			Y	Y	GA		GA		GA		GA		GA	Y	None.				
✓			" Jeneva	Daughter		F	Mu	8	S			N	N	FL		NC		GA		GA		GA	Y	None.				
✓			" Nathnel	Son		M	Mu	6	S			N	N	FL		NC		GA		GA		GA	-	None.				
Fm	128	128	JAMES Henery	Head	R	M	B	45	M			N	N	SC		SC		SC		SC		SC	Y	Laborer	Turptine	W.		
✓			" Lulu	Wife		F	B	40	M			Y	Y	SC		SC		GA		GA		GA	Y	None.				
Fm	129	129	MARTIN Walter M.	Head	R	M	B	32	M			Y	Y	GA		GA		GA		GA		GA	Y	Laborer	Turptine	W.		
✓			" Viola	Wife		F	Mu	28	M			N	N	GA		GA		GA		GA		GA	Y	None.				
Fm	130	130	BROWN Peter	Head	R	M	Mu	47	D?			Y	Y	NC		NC		NC		NC		NC	Y	Laborer	Turptine	W.		
✓			BLUNT Essie	Cook		F	Mu	19	D?			N	Y	GA		NC		GA		GA		GA	Y	Cook	Private Family	W.		
✓			" Rosevelt	Partner		M	Mu	13	S			N	N	GA		NC		GA		GA		GA	Y	Laborer	Turptine	W.		
✓			" May A. L.	Boarder		F	Mu	11	S			N	N	GA		NC		GA		GA		GA	Y	None.				
Fm	131	131	NELSON Jim	Head	R	M	B	54	M			Y	Y	SC		SC		SC		SC		SC	Y	Laborer	Turptine	W.		
Fm	132	132	BROOKS Lee	Head	R	M	B	49	M			N	N	NC		NC		NC		NC		NC	Y	Laborer	Turptine	W.		
✓			" Lizzia	Wife		F	Mu	25	M			N	N	FL		FL		FL		FL		FL	Y	None.				
✓			" James E.	Son		M	Mu	13	S			N	N	FL		NC		FL		FL		FL	Y	Laborer	Turptine	W.		
Fm	133	133	JOHNSON James	Head	R	M	B	49	M			N	N	SC		SC		SC		SC		SC	Y	Laborer	Turptine	W.		
Fm	134	134	LONG Sam.	Head	R	M	Mu	33	M			Y	N	GA		GA		GA		GA		GA	Y	Laborer	Turptine	W.		
✓			" James	Brother		M	Mu	29	M			Y	Y	GA		GA		GA		GA		GA	Y	Laborer	Turptine	W.		
Fm	135	135	WILLIAMS Otto	Head	R	M	B	38	S			N	N	FL		FL		FL		FL		FL	Y	Laborer	Turptine	W.		
Fm	136	136	SKIPPER Thomas H	Head	R	M	Mu	49	M			Y	Y	NC		ENG		ENG		NC		NC	Y	Woodsmen	Turptine	W.		
✓			" Florence	Wife		F	Mu	38	M			Y	Y	FL		FL		FL		FL		FL	Y	None.				
✓			" Veneta	Daughter		F	Mu	8	S			N	Y	FL		NC		FL		FL		FL	Y	None.				
✓			" Beatrice	Daughter		F	Mu	6	S			N	N	FL		NC		FL		FL		FL	-	None.				
Fm	137	137	JAMES Robert	Head	R	M	B	52	M			N	N	SC		SC		SC		SC		SC	Y	Laborer	Turptine	W.		
✓			" Mattie J.	Wife		F	B	37	M			N	N	SC		SC		SC		SC		SC	Y	None.				
✓			" AdoJ	Son		M	B	22	S			N	N	SC		SC		SC		SC		SC	Y	Laborer	Turptine	W.		
✓			" Ben	Son		M	B	18	S			N	N	FL		SC		SC		SC		SC	Y	Laborer	Turptine	W.		
✓			" Rebecca K	Daughter		F	B	19	S	[or 9]		N	N	FL		SC		SC		SC		SC	Y	None.				
✓			" Alberta	Daughter		F	B	17	S			N	N	FL		SC		SC		SC		SC	Y	None.				
✓			" Joe	Son		M	B	15	S			N	N	FL		SC		SC		SC		SC	Y	Laborer	Turptine	W.		
✓			" Mary	Daughter		F	B	12	S			N	N	FL		SC		SC		SC		SC	Y	None.				
✓			" Willie	Son		M	B	10	S			N	N	FL		SC		SC		SC		SC	Y	None.				
✓			" Mabelle	Daughter		F	B	7	S			N	N	FL		SC		SC		SC		SC	Y	None.				
Fm	138	138	REED Tom	Head	R	M	B	52	M			Y	Y	GA		GA		GA		GA		GA	Y	Laborer	Turptine	W.		
✓			" Ola	Wife		F	B	39	M			Y	Y	GA		GA		GA		GA		GA	Y	None.				
✓			" Henery M.	Son		M	B	22	S			N	N	FL		GA		GA		GA		GA	Y	Laborer	Turptine	W.		
✓			" Ethel M.	Daughter		F	B	18	S			N	Y	FL		GA		GA		GA		GA	Y	None.				
✓			" Earnest M.	Son		M	B	15	S			N	Y	FL		GA		GA		GA		GA	Y	Laborer	Turptine	W.		
Fm	139	139	MATHEWS Aaron	Head	R	M	B	38	M			Y	Y	FL		SC		SC		SC		SC	Y	Laborer	Turptine	W.		
✓			" Nancy	Wife		F	B	34	M			Y	Y	FL		GA		GA		GA		GA	Y	None.				
✓			" Aaron L.	Son		M	B	13	S	[or 18]		N	Y	FL		FL		FL		FL		FL	Y	Laborer	Turptine	W.		
✓			" Clarence R	Son		M	B	11	S			N	Y	FL		FL		FL		FL		FL	Y	Laborer	Turptine	W.		
✓			" Willie W.	Son		M	W	7	S			N	Y	FL		FL		FL		FL		FL	Y	None.				

Here ends the Enumeration of Precinct 21

Florida		FOURTEENTH CENSUS OF THE UNITED STATES: 1920—POPULATION										Supervisor's District 44			Page 271		
Putnam County		Precinct 20		Incorporated Place				Geo. M. McGrath			Enumerator			Enumeration District 156		Sheet 7A	
Enumerated on the		26 & 27 day of		January		1920		Geo. M. McGrath			Enumerator			Enumeration District 156		Sheet 7A	
LOCATION.		NAME.		RELATION.	HOME.	PERSONAL DESCRIPTION.		CITIZENSHIP.	EDUCATION.	NATIVITY & MOTHER TONGUE			OCCUPATION				
Fm	140	140	HILLIARD Thomas H	Head	R	M	W 44	M	Y Y	FL	GA	GA	Y	Laborer	Woods	W.	
√			" Jessie	Wife		F	W 36	M	Y Y	FL	FL	FL	Y	None.			
√			" Daisy B.	Daughter		F	W 9	S	Y Y Y	FL	FL	FL	Y	None.			
√			" Gillie M	Daughter		F	W 6	S	N N N	FL	FL	FL	Y	None.			
√			" Ethel	Daughter		F	W 3 ¹⁰ / ₁₂	S	-	FL	FL	FL	-	None.			
√			" Thomas R. [or A.]	Son		M	W 13 ¹ / ₂	S	-	FL	FL	FL	-	None.			
Fm	141	141	CONE John	Head	R	M	W 30	M	N N	FL	GA	GA	Y	Laborer	Public Work	W.	
√			" Vicy	Wife		F	W 26	M	Y Y	FL	FL	FL	Y	None.			
√			" Flossie M.	Daughter		F	W 8	S	Y Y Y	FL	FL	FL	Y	None.			
√			" Vallie	Daughter		F	W 7	S	Y Y Y	FL	FL	FL	Y	None.			
√			" Johnie T.	Son		M	W 5	S	-	FL	FL	FL	Y	None.			
√			" Marvin	Son		M	W 2 ⁶ / ₁₂	S	-	FL	FL	FL	Y	None.			
√			" Albert R.	Brother		M	W 30	S	N N	FL	GA	GA	Y	None.			
Fm	142	142	WILKINSON Salatha	Head	O F	M	W 53	M	Y Y	FL	GA	FL	Y	Farmer	General Farm	OA	80
√			" Minnie	Wife		F	W 48	M	Y Y	FL	FL	FL	Y	None.			
√			" Luther	Son		M	W 23	S	Y Y	FL	FL	FL	Y	Laborer	Turpentine	W.	
√			" Eliga	Son		M	W 19	S	N Y Y	FL	FL	FL	Y	Laborer	Woods	W.	
√			" Rosa	Daughter		F	W 17	S	Y Y Y	FL	FL	FL	Y	None.			
√			" Lilla	Daughter		F	W 14	S	Y Y Y	FL	FL	FL	Y	None.			
√			" Burrel	Son		M	W 12	S	Y Y Y	FL	FL	FL	Y	None.			
√			" Candasy	Daughter		F	W 10	S	Y Y Y	FL	FL	FL	Y	None.			
√			" Milo	Son		M	W 5	S	-	FL	FL	FL	Y	None.			
√			" Gordon	Son		M	W 17 ¹ / ₂	S	-	FL	FL	FL	Y	None.			
Fm	143	143	WILKERSON Allen	Head	O F	M	W 70	M	Y Y	GA	GA	GA	Y	Farmer	General Farm	OA	81
√			" Doran	Wife		F	W 68	M	Y Y	FL	GA	GA	Y	None.			
√			" Rally M.	Son		M	W 30	S	Y Y	FL	GA	FL	Y	Laborer	Woods	W.	
√			" Mary	Daughter		F	W 28	S	Y Y	FL	GA	FL	Y	None.			
√			" William P.	Grand son		M	W 20	S	N N N	FL	FL	FL	Y	None.			
√			" Bossy	Grand son		M	W 17	S	N Y Y	FL	FL	FL	Y	None.			
√			" Ina	Grand Dau		F	W 6	S	N N N	FL	FL	FL	Y	None.			
√			HARREL [HAML?] Clide	Boarder		M	W 17	S	N Y Y	FL	GA	GA	Y	Laborer	Woods	W.	
Fm	144	144	WILKINSON Lemuel S	Head	R	M	W 44	M	Y Y	FL	GA	FL	Y	Laborer	Public Work	W.	
√			" Ella [or Leonard]	Wife		F	W 38	M	Y Y	FL	FL	FL	Y	None.			
√			" Gertie	Daughter		F	W 18	S	N Y Y	FL	FL	FL	Y	None.			
√			" Ace	Son		M	W 13	S	Y Y Y	FL	FL	FL	Y	None.			
√			" Rayford	Son		M	W 11	S	Y Y Y	FL	FL	FL	Y	None.			
√			" Eugene	Son		M	W 9	S	Y Y Y	FL	FL	FL	Y	None.			
√			" Nullie	Son		M	W 6	S	N N N	FL	FL	FL	Y	None.			
Fm	145	145	WILKINSON William I.	Head	O F	M	W 42	Wd	Y Y	FL	GA	FL	Y	Farmer	General Farm	OA	82
√			" Earnest	Son		M	W 18	S	N Y Y	FL	FL	FL	Y	None.			
√			" Alvah	Son		M	W 17	S	N Y Y	FL	FL	FL	Y	None.			
√			" Lessie	Daughter		F	W 14	S	Y Y Y	FL	FL	FL	Y	None.			
√			" Lois	Daughter		F	W 12	S	Y Y Y	FL	FL	FL	Y	None.			
√			" Nellie	Daughter		F	W 8	S	Y Y Y	FL	FL	FL	Y	None.			
Fm	146	146	WILKINSON David L.	Head	O F	M	W 39	M	Y Y	FL	GA	FL	Y	Farmer	General Farm	OA	83
√			" Niffie N.	Wife		F	W 33	M	Y Y	FL	FL	FL	Y	None.			
√			" Roy R.	Son		M	W 14	S	Y Y Y	FL	FL	FL	Y	None.			
√			" Malley A.	Son		M	W 12	S	Y Y Y	FL	FL	FL	Y	None.			
√			" Pearl	Daughter		F	W 10	S	Y Y Y	FL	FL	FL	Y	None.			
√			" Edna	Daughter		F	W 8	S	Y Y Y	FL	FL	FL	Y	None.			
√			" David A	Son		M	W 6 ⁹ / ₁₂	S	-	FL	FL	FL	-	None.			
√			" Oliver L.	Son		M	W 4	S	-	FL	FL	FL	-	None.			
√			" [Illegible]	Son		M	W 2	S	-	FL	FL	FL	-	None.			

Florida **FOURTEENTH CENSUS OF THE UNITED STATES: 1920—POPULATION**

Putnam County Precinct 20 Incorporated Place Supervisor's District 44 Page 271

Enumerated on the 27 day of January, 1920 Geo. M. McGrath Enumerator Enumeration District 156 Sheet 7B

LOCATION.			NAME.	RELATION.	HOME.	PERSONAL DESCRIPTION.				CITIZEN- SHIP	EDUCATION			NATIVITY & MOTHER TONGUE						OCCUPATION					
Dwelling	Family				Own/Rent	Marriage/Free	Sex	Race	Age last birthday	Marital Status	Yr. Imm. Nour./Aken Yr. Natu.	All Sch. Read	Write	Birth Place Person	Language	Birth Place Father	Language	Birth Place Mother	Language	Speaks to English	Trade, Profession, Work	Industry, business, or establishment	Employer Salary/Wage	# Farm	Schedule
Fm	147	147	SWEAT Drusila	Head	O F		F	W	63	Wd		N	N	FL	FL	FL	FL	GA	GA	Y	Farmer	General Farm	OA	84	
√			" Orië	Daughter			F	W	25	S		Y	Y	FL	FL	FL	FL	FL	FL	Y	None.				
√			" Lusie	Daughter			F	W	27	S		Y	Y	FL	FL	FL	FL	FL	FL	Y	None.				
√			QUIGLEY Abbie	Grand Dau			F	W	9	S		Y	Y	FL	FL	FL	FL	FL	FL	Y	None.				
√			SWEAT Vallie	Grand Dau			F	W	5	S		-	-	FL	FL	FL	FL	FL	FL	Y	None.				
√			" Ebert	Grandson			M	W	4 ⁹ / ₁₂	S		-	-	FL	FL	FL	FL	FL	FL	-	None.				
√			" Jessie	Grandson			M	W	1 ⁹ / ₁₂	S		-	-	FL	FL	FL	FL	FL	FL	-	None.				
Fm	148	148	WILLIAMS Luke C	Head	O F		M	W	51	M		Y	Y	FL	GA	GA	GA	GA	GA	Y	Farmer	General Farm	OA	85	
√			" Amanda	Wife			F	W	45	M		Y	Y	FL	GA	GA	GA	GA	GA	Y	None.				
√			" Oneal	Son			M	W	10	S		Y	Y	FL	FL	FL	FL	FL	FL	Y	None.				
√			" Elzy	Son			M	W	21	M		Y	Y	FL	FL	FL	FL	FL	FL	Y	Dealer	Timber	OA		
√			" Agnes	Dau in law			F	W	18	M		Y	Y	FL	GA	FL	FL	FL	FL	Y	None.				
√			JOHNS Loren	Laborer			M	W	24	M		Y	Y	FL	FL	FL	FL	FL	FL	Y	Laborer	Farm	W.		
√			" Harrett	Servant			F	W	22	M		Y	Y	FL	FL	FL	FL	FL	FL	Y	Servant	Private Family	W.		
√			" P.L.	Boarder			M	W	2	S		-	-	FL	FL	FL	FL	FL	FL	-	None.				
Fm	149	149	CRIBBS George W.	Head	O F		M	W	62	M		Y	Y	GA	GA	GA	GA	GA	GA	Y	Laborer	Public Work	W.		
√			" Phebey A.	Wife			F	W	58	M		Y	Y	FL	GA	FL	FL	FL	FL	Y	None.				
√			WOODS Bessie	Grand Dau			F	W	16	S		N	Y	FL	FL	FL	FL	FL	FL	Y	None.				
Fm	150	150	CRIBBS John	Head	R		M	W	41	M		Y	Y	FL	GA	FL	FL	FL	FL	Y	Dealer	Wood	OA		
√			" Carley M.	Wife			F	W	30	M		Y	Y	FL	FL	FL	FL	FL	FL	Y	None.				
√			" Ginny	Daughter			F	W	9	S		Y	Y	FL	FL	FL	FL	FL	FL	Y	None.				
√			" Joseph W.	Son			M	W	7	S		Y	Y	FL	FL	FL	FL	FL	FL	Y	None.				
√			" Charles V.	Son			M	W	6	S		-	-	FL	FL	FL	FL	FL	FL	Y	None.				
√			" James M.	Son			M	W	5	S		-	-	FL	FL	FL	FL	FL	FL	-	None.				
√			" Lola	Daughter			F	W	3 ⁹ / ₁₂	S		-	-	FL	FL	FL	FL	FL	FL	-	None.				
√			" Manning E.	Son			M	W	1	S		-	-	FL	FL	FL	FL	FL	FL	-	None.				
Fm	151	151	GIDDENS William A	Head	R		M	W	40	M		Y	Y	FL	GA	GA	GA	GA	GA	Y	Foreman	Rail Road	W.		
√			" Anna	Wife			F	W	36	M		Y	Y	GA	GA	GA	GA	GA	GA	Y	None.				
√			" Vivian L.	Daughter			F	W	13	S		Y	Y	FL	FL	FL	FL	FL	FL	Y	None.				
√			" Ralph E.	Son			M	W	10	S		Y	Y	FL	FL	GA	GA	GA	GA	Y	None.				
√			" William W.	Son			M	W	6	S		-	-	FL	FL	GA	GA	GA	GA	Y	None.				
√			" Marion L.	Daughter			F	W	8 ¹ / ₂	S		-	-	FL	FL	GA	GA	GA	GA	-	None.				
Fm	152	152	McTIES [McIVES] John J.	Head	R		M	B	18	S		N	Y	Y	GA	GA	GA	GA	GA	Y	Laborer	Rail Road	W.		
√			MOUNT Ray	Partner			M	B	20	S		N	Y	Y	GA	FL	FL	FL	FL	Y	Laborer	Rail Road	W.		
Fm	153	153	HANCOCK David P.	Head	O F		M	W	49	Wd		Y	Y	FL	GA	FL	FL	FL	FL	Y	Dealer	Timber	OA		
√			" Bertha	Daughter			F	W	18	S		N	Y	Y	FL	FL	FL	FL	FL	Y	None.				
√			" Earnest T.	Son			M	W	15	S		Y	Y	FL	FL	FL	FL	FL	FL	Y	None.				
√			" Ona M.	Daughter			F	W	11	S		Y	Y	FL	FL	FL	FL	FL	FL	Y	None.				
√			" Waren DP.	Son			M	W	7	S		Y	Y	FL	FL	FL	FL	FL	FL	Y	None.				
√			" Rupert C.	Son			M	W	19	S		Y	Y	FL	FL	FL	FL	FL	FL	Y	Butcher	At Home	OA		
√			" Lois	Dau in law			F	W	17	S		Y	Y	GA	GA	FL	FL	FL	FL	Y	None.				
√			VINING John	Boarder			M	W	56	S		Y	Y	GA	GA	GA	GA	GA	GA	Y	Laborer	Woods	W.		
Fm	154	154	COWARD Herbert	Head	R		M	B	30	M		Y	Y	SC	SC	SC	SC	SC	SC	Y	Laborer	Saw Mill	W.		
√			" Sela	Wife			F	B	27	M		Y	Y	SC	SC	SC	SC	SC	SC	Y	None.				
√			" Edd	Son			M	B	10	S		N	N	SC	SC	SC	SC	SC	SC	Y	None.				
√			" John	Son			M	B	8	S		N	N	SC	SC	SC	SC	SC	SC	Y	None.				
Fm	155	155	FIELDS John	Head	R		M	Mu	34	M		Y	Y	SC	SC	SC	SC	SC	SC	Y	Laborer	Saw Mill	W.		
√			" Annie	Wife			F	B	26	M		Y	Y	SC	SC	SC	SC	SC	SC	Y	None.				
√			" Thomas N	Daughter			F	Mu	5	S		-	-	SC	SC	SC	SC	SC	SC	-	None.				

Florida		FOURTEENTH CENSUS OF THE UNITED STATES: 1920—POPULATION											Putnam County		Precinct 20		Incorporated Place		Supervisor's District 44		Page 272										
Enumerated on the		28 day of		January		1920		Geo. M. McGrath		Enumerator		Enumeration District 156		Sheet 8B																	
LOCATION.		NAME.		RELATION.		HOME.		PERSONAL.			CITIZEN-.		EDUCA-.			NATIVITY & MOTHER TONGUE					OCCUPATION										
Dwelling	Family					Own/Rent	Mortgage/Free	Sex	Race	Age last birthday	Marital Status	Yr. Innat.	Natur/ Alien	Yr. Nat.	Att. Sch.	Read	Write	Birth Place	Person	Language	Birth Place	Father	Language	Birth Place	Mother	Language	ABLE TO Speak English	Trade, Profession, Work	Industry, business, or establishment	Employer Salary/Wage	# Farm Schedule
Fm	156	156	REGISTER William W	Head	O F	M W	38 M								Y Y	FL	FL	FL	FL	FL	FL	FL	FL	FL	FL	FL	Y	Farmer	General Farm	OA	86
✓			" Susie L.	Wife		F W	39 M								Y Y	FL	FL	GA	GA	FL	FL	FL	FL	FL	FL	Y	None.				
✓			" Mable M.	Daughter		F W	17 S								Y Y Y	FL	FL	FL	FL	FL	FL	FL	FL	FL	FL	Y	None.				
✓			" Myrtle	Daughter		F W	16 S								Y Y Y	FL	FL	FL	FL	FL	FL	FL	FL	FL	FL	Y	None.				
✓			" Ira B.	Son		M W	13 S								Y Y Y	FL	FL	FL	FL	FL	FL	FL	FL	FL	FL	Y	None.				
✓			" William R.	Son		M W	12 S								Y Y Y	FL	FL	FL	FL	FL	FL	FL	FL	FL	FL	Y	None.				
✓			" Etta L.	Daughter		F W	10 S								Y Y Y	FL	FL	FL	FL	FL	FL	FL	FL	FL	FL	Y	None.				
✓			" Edward	Son		M W	6 S								-	FL	FL	FL	FL	FL	FL	FL	FL	FL	FL	Y	None.				
Fm	157	157	BURNEY Jessie	Head	O F	M W	68 M								Y Y	FL	FL	FL	FL	FL	FL	FL	FL	FL	FL	Y	Farmer	General Farm	OA		
✓			" Melissa	Wife		F W	65 M								Y Y	GA	GA	GA	GA	FL	FL	FL	FL	FL	FL	Y	None.				
✓			" Ardell E	Son		M W	25 M								Y Y	FL	FL	FL	GA	GA	FL	FL	FL	FL	FL	Y	Farmer	General Farm	OA	87.	
✓			" Margrett	Dau in law		F W	23 M								Y Y	FL	FL	FL	FL	FL	FL	FL	FL	FL	FL	Y	None.				
Fm	158	158	RAWLS John G.	Head	O F	M W	29 M								Y Y	FL	FL	FL	FL	FL	FL	FL	FL	FL	FL	Y	Operator	Telegraph	W	88.	
✓			" Carrol.	Wife		F W	18 M								Y Y	FL	FL	NC	FL	FL	FL	FL	FL	FL	FL	Y	None.				
Fm	159	159	?? Bisbee	Head	R	M Mu	29 M							[or 39]	Y Y	FL	FL	NC	NC	SC	SC	GA	GA	GA	GA	Y	Laborer	Turptine	W.		
✓			" Viola	Wife		F B	23 M								Y Y	GA	GA	GA	GA	GA	GA	GA	GA	GA	GA	Y	None.				
Fm	160	160	BELLAM Charley	Head	R	M Mu	19 M								N N	FL	FL	FL	FL	FL	FL	FL	FL	FL	FL	Y	Laborer	Turptine	W.		
✓			" Hattie	Wife		F Mu	15 M								Y Y	FL	FL	GA	FL	FL	FL	FL	FL	FL	FL	Y	None.				
Fm	161	161	CHAPHAM Gil	Head	R	M Mu	34 M								Y Y	FL	FL	FL	FL	FL	FL	FL	FL	FL	FL	Y	Laborer	Turptine	W.		
✓			" Janie	Wife		F Mu	22 M								Y Y	FL	FL	FL	FL	FL	FL	FL	FL	FL	FL	Y	None.				
Fm	162	162	DURDEN Henery L.	Head	R	M W	31 M								N N	FL	GA	FL	FL	FL	FL	FL	FL	FL	FL	Y	Black Smith	Iron Worker	OA	89.	
✓			" Rutilla A.	Wife		F W	23 M								Y Y	GA	SC	FL	FL	FL	FL	FL	FL	FL	FL	Y	None.				
✓			" Heneryetta	Daughter		F W	17 1/2 S								-	SC	FL	GA	GA	FL	FL	FL	FL	FL	FL	-	None.				
Fm	163	163	BURNEY Byron	Head	O F	M W	27 M								Y Y	FL	FL	FL	FL	FL	FL	FL	FL	FL	FL	Y	Laborer	Farm	W.		
✓			" Clifford	Wife		F W	22 M								Y Y	FL	FL	FL	FL	FL	FL	FL	FL	FL	FL	Y	None.				
✓			HUNTER Alma	Mother law		F W	42 Wd								Y Y	FL	SC	VA	VA	VA	VA	VA	VA	VA	VA	Y	None.				
Fm	164	164	SWEAT William F.	Head	O F	M W	55 M								Y Y	FL	FL	FL	FL	FL	FL	FL	FL	FL	FL	Y	Dealer	Timber	OA		
✓			" Arsula A	Wife		F W	40 M								Y Y	FL	FL	GA	FL	FL	FL	FL	FL	FL	FL	Y	None.				
✓			" Ora C.	Son		M W	14 S								Y Y Y	FL	FL	FL	FL	FL	FL	FL	FL	FL	FL	Y	None.				
✓			" Emery L.	Son		M W	10 S								Y Y Y	FL	FL	FL	FL	FL	FL	FL	FL	FL	FL	Y	None.				
Fm	165	165	MOORE James S.	Head	O F	M W	59 M								Y Y	SC	SC	GA	GA	GA	GA	GA	GA	GA	GA	GA	Y	Black Smith	Construction	W	90
✓			" Georgana	Wife		F W	59 M								N N	GA	GA	GA	GA	GA	GA	GA	GA	GA	GA	Y	None.				
✓			GUTHERY Josephine	Daughter		F W	19 M								Y Y Y	FL	FL	SC	GA	GA	GA	GA	GA	GA	GA	Y	None.				
✓			" Evlyn	Grand Dau		F W	3 5/12 S								-	FL	FL	FL	FL	FL	FL	FL	FL	FL	FL	-	None.				
Fm	166	166	GLISSON Elles W	Head	R	M W	33 M								Y Y	FL	GA	FL	FL	FL	FL	FL	FL	FL	FL	Y	Dealer	Timber	OA		
✓			" Nellie M	Wife		F W	33 M								Y Y	FL	FL	GA	FL	FL	FL	FL	FL	FL	FL	Y	None.				
✓			" Ira M.	Son		M W	15 S								Y Y Y	FL	FL	FL	FL	FL	FL	FL	FL	FL	FL	Y	None.				
✓			" Ray G.	Son		M W	13 S								Y Y Y	FL	FL	FL	FL	FL	FL	FL	FL	FL	FL	Y	None.				
✓			" John W.	Son		M W	4 3/12 S								-	FL	FL	FL	FL	FL	FL	FL	FL	FL	FL	Y	None.				
✓			" Orila M.	Daughter		F W	2 1/12 S								-	FL	FL	FL	FL	FL	FL	FL	FL	FL	FL	-	None.				
Fm	167	167	GIBBSON Oliver	Head	R	M Mu	43 M								Y N	NC	NC	NC	NC	NC	NC	NC	NC	NC	NC	Y	Laborer	Turptine	W.		
✓			" Molly	Wife		F Mu	32 M								N N	GA	VA	VA	VA	VA	VA	VA	VA	VA	VA	Y	None.				
Fm	168	168	CAMERON George	Head	O F	M Mu	60 M								N N	NC	NC	NC	NC	NC	NC	NC	NC	NC	NC	NC	Y	Laborer	Farm	W.	
✓			" Clara J.	Wife		F B	51 M								Y Y	SC	SC	SC	SC	SC	SC	SC	SC	SC	SC	Y	None.				
✓			" Isadora L.	Daughter		F B	1 9/12 S								-	FL	NC	SC	SC	SC	SC	SC	SC	SC	SC	-	None.				
Fm	169	169	CONWAY James H.	Head	R	M W	55 M								Y Y	FL	FL	FL	FL	FL	FL	FL	FL	FL	FL	FL	Y	Laborer	Public Work	W.	
✓			" Eliza	Wife		F W	55 M								Y Y	FL	GA	GA	GA	GA	GA	GA	GA	GA	GA	Y	None.				
Fm	170	170	BROWN Walter W	Head	R	M W	23 M								Y Y	FL	NC	FL	FL	FL	FL	FL	FL	FL	FL	FL	Y	Laborer	Public Work	W.	
✓			" Mary A.	Wife		F W	18 M								Y Y	FL	FL	FL	FL	FL	FL	FL	FL	FL	FL	Y	None.				
✓			" Willard K.	Son		M W	1 1/12 S								-	FL	FL	FL	FL	FL	FL	FL	FL	FL	FL	-	None.				

Florida
Putnam County Precinct 20
FOURTEENTH CENSUS OF THE UNITED STATES: 1920—POPULATION
Incorporated Place
Supervisor's District 44 Page 272
Enumerated on the 28 day of January, 1920 Geo. M. McGrath Enumerator Enumeration District 156 Sheet 8B

LOCATION.		NAME.		RELATION.	HOME.	PERSONAL.				CITIZEN-EDUCA-			NATIVITY & MOTHER TONGUE					OCCUPATION												
Dwelling	Family				Ownt/Rent	Mortgage/Line	Sex	Race	Age last birthday	Marital Status	Yr. Inmni.	Natur/ Alien	Yr. Natu.	All Sch	Read	Write	Birth Place	Person	Language	Birth Place	Father	Language	Birth Place	Mother	Language	Able to Speak English	Trade Profession/Work	Industry, business, or establishment	Employer Salary/Wage	# Farm Schedule
Fm	171	171	PORTER James I	Head	R		M	B	39	M				Y	Y		AL		AL		AL		AL		Y	Laborer	Turpentine	W.		
✓			" Rosalee	Wife			F	Mu	27	M				Y	Y		FL		FL		FL		FL		Y	None.				
✓			" David T.	Son			M	Mu	9	S				Y	Y	Y	FL		AL		FL		FL		Y	None.				
✓			" James T.	Son			M	Mu	7	S				Y	Y	Y	FL		AL		FL		FL		Y	None.				
✓			" Alvina	Daughter			F	Mu	5	S				-	-	-	FL		AL		FL		FL		Y	None.				
✓			" Calvin T.	Son			M	Mu	2 ⁶ / ₁₂	S				-	-	-	FL		AL		FL		FL		-	None.				
Fm	172	172	WILLIS James J	Head	O M		M	W	39	M				Y	Y		FL		FL		FL		FL		Y	Laborer	Public Work	W.		
✓			" Carry	Wife			F	W	41	M				N	N		FL		FL		FL		FL		Y	None.				
✓			" Dalkal [or Dalreal] E.	Son			M	W	11	S				Y	Y	Y	FL		FL		FL		FL		Y	None.				
✓			" Bhany D.	Son			M	W	10	S				Y	Y	Y	FL		FL		FL		FL		Y	None.				
✓			" Piety I.	Daughter			F	W	8	S				Y	Y	Y	FL		FL		FL		FL		Y	None.				
✓			" Venia A.	Daughter			F	W	5	S				-	-	-	FL		FL		FL		FL		Y	None.				
✓			" Nancy	Gr.mother			F	W	84	Wd				N	N		GA		SC		SC		SC		Y	None.				
Fm	173	173	GLISSON John A.	Head	O M		M	W	36	M				Y	Y		FL		GA		FL		FL		Y	Conductor	Rail Road	W.		
✓			" Attie M.	Wife			F	W	34	M				Y	Y		FL		GA		GA		GA		Y	None.				
✓			" Loney J.	Son			M	W	14	S				Y	Y	Y	FL		AL		FL		FL		Y	None.				
✓			" Edna E.	Daughter			F	W	10	S				Y	Y	Y	FL		AL		FL		FL		Y	None.				
✓			" Walter G.	Son			M	W	6	S				Y	Y	Y	FL		AL		FL		FL		-	None.				
✓			" Hazel	Daughter			F	W	3 ⁶ / ₁₂	S				-	-	-	FL		FL		FL		FL		Y	None.				
Fm	174	174	HANCOCK Jerry T.	Head	O M		M	W	51	M				Y	Y		FL		GA		FL		FL		Y	Farmer	General Farm	OA	91	
✓			" Lucisa C.	Wife			F	W	49	M				Y	Y		FL		SC		FL		FL		Y	None.				
✓			" Lewis H.	Son			M	W	22	S			[or 23]	Y	Y		FL		FL		FL		FL		Y	Salesman	Grocery store	OA		
✓			" Lillie J.	Daughter			F	W	19	S				N	Y	Y	FL		FL		FL		FL		Y	Salesgirl	Grocery store	OA		
✓			" Marvin S.	Son			M	W	15	S				Y	Y	Y	FL		FL		FL		FL		Y	None.				
✓			" Molly M.	Daughter			F	W	13	S				Y	Y	Y	FL		FL		FL		FL		Y	None.				
✓			" Daphine	Daughter			F	W	11	S				Y	Y	Y	FL		FL		FL		FL		Y	None.				
✓			" Rena	Daughter			F	W	8	S				Y	Y	Y	FL		FL		FL		FL		Y	None.				
✓			" Luther	Son			M	W	6	S				Y	Y	Y	FL		FL		FL		FL		Y	None.				
✓			" Clinton W.	Son			M	W	5	S				Y	Y	Y	FL		FL		FL		FL		-	None.				
Fm	175	175	WOODS Calven C	Head	O M		M	W	35	M				Y	Y		FL		GA		GA		GA		Y	Laborer	Public Work	W.		
✓			" Adline E.	Wife			F	W	38	M				Y	Y		FL		GA		GA		GA		Y	None.				
✓			" James E.	Son			M	W	14	S				Y	Y	Y	FL		FL		FL		FL		Y	None.				
✓			" Lulu B.	Daughter			F	W	12	S				Y	Y	Y	FL		FL		FL		FL		Y	None.				
✓			" William R.	Son			M	W	7	S				Y	Y	Y	FL		FL		FL		FL		Y	None.				
✓			" Dolly R.	Daughter			F	W	4 ³ / ₁₂	S				-	-	-	FL		FL		FL		FL		Y	None.				
✓			" Stella R.	Daughter			F	W	1 ³ / ₁₂	S				-	-	-	FL		FL		FL		FL		-	None.				
Fm	176	176	HIGHSMITH Benjamin B	Head	O F		M	W	38	M				Y	Y		GA		GA		GA		GA		Y	Dealer	Timber	OA		
✓			" Alice P.	Wife			F	W	25	M				Y	Y		FL		FL		FL		FL		Y	None.				
✓			" Edith M.	Daughter			F	W	7	S				Y	Y	Y	FL		GA		FL		FL		Y	None.				
✓			" John W.	Son			M	W	4 ⁶ / ₁₂	S				-	-	-	FL		GA		FL		FL		-	None.				
✓			" Benjamin F	Son			M	W	2 ⁴ / ₁₂	S				-	-	-	FL		GA		FL		FL		-	None.				
Fm	177	177	WOODS Ellen	Head	R		F	W	49	Wd				Y	Y		FL		FL		FL		FL		Y	Laborer	Farm	W.		
✓			" Danel	Son			M	W	19	S				N	Y	Y	FL		FL		FL		FL		Y	Teamster	Woods	W.		
✓			" Frank	Son			M	W	18	S				N	Y	Y	FL		FL		FL		FL		Y	Teamster	Woods	W.		
✓			" Lewis	Son			M	W	15	S				Y	Y	Y	FL		FL		FL		FL		Y	None.				
Fm	178	178	CRIBBS James M.	Head	R		M	W	26	M				Y	Y		FL		GA		GA		GA		Y	Laborer	Public Work	W		
✓			" Sadie	Wife			F	W	23	M				Y	Y		FL		GA		FL		FL		Y	None.				
Fm	179	179	GLISSON John W.	Head	O F		M	W	62	M				Y	Y		GA		GA		GA		GA		Y	Farmer	General Farm	OA	92	
✓			" Orillia M.	Wife			F	W	58	M				Y	Y		FL		GA		FL		FL		Y	None.				
✓			" Viola M.	Daughter			F	W	12	S				Y	Y	Y	FL		GA		FL		FL		Y	None.				

Florida **FOURTEENTH CENSUS OF THE UNITED STATES: 1920—POPULATION**

Putnam County Precinct 20 Incorporated Place Supervisor's District 44 Page 272
 Enumerated on the 29 day of January, 1920 Geo. M. McGrath Enumerator Enumeration District 156 Sheet 8B

LOCATION.		NAME.	RELATION.	HOME.	PERSONAL				CITIZEN-	EDUCA-	NATIVITY & MOTHER TONGUE						OCCUPATION							
Dwelling	Family			Own/Rent	Sex	Race	Age last birthday	Marital Status	Yr. Imm.	Ship. Nat. Yr. Nat.	Att. Sch. Read	Write	Birth Place Person	Language	Birth Place Father	Language	Birth Place Mother	Language	Able to Speak English	Trade, Profession, Work	Industry, business, or establishment	Employer Salary/Wage	# Farm	Schedule
Fm	180	180	SMITH George R.	Head	O	M	W	48	M		Y	Y	SC		SC		SC		Y	Farmer	General Farm	OA	93	
√			" Clara I.	Wife		F	W	43	M		Y	Y	SC		SC		SC		Y	None.				
√			" Clara A.	Daughter		F	W	20	S		N	Y	FL		SC		SC		Y	None.				
√			" Lila M.	Daughter		F	W	17	S		Y	Y	FL		SC		SC		Y	None.				
√			" George B.	Son		M	W	14	S		Y	Y	FL		SC		SC		Y	None.				
√			" Edwin C.	Son		M	W	11	S		Y	Y	FL		SC		SC		Y	None.				
√			" Frank W.	Son		M	W	10	S		Y	Y	FL		SC		SC		Y	None.				
√			" Ida D.	Daughter		F	W	7	S		Y	Y	FL		SC		SC		Y	None.				
√			" Harry B.	Son		M	W	3 ⁷ / ₁₂	S		-	-	FL		SC		SC		-	None.				
			TURNIOM Grover C.	Boarder		M	W	28	S		Y	Y	FL		GA		AL		Y	Laborer	Farm	W		

[or TURNISEED]

Here Ends the Enumeration of Precinct 20.

There was no page 273, Sheet No. 9B

Florida

Putnam County Francis - Precinct 22

FOURTEENTH CENSUS OF THE UNITED STATES: 1920—POPULATION

Incorporated Place

Supervisor's District 44 Page 274

Enumerated on the 2d - 3d day of January, 1920

Thomas B. Hickenlooper Enumerator

Enumeration District 157 Sheet 1A

LOCATION		NAME	RELATION	HOME	PERSONAL				CITIZEN-	EDUCA-	NATIVITY & MOTHER TONGUE						OCCUPATION						
Dwelling	Family			Own/Rent	Sex	Race	Age last birthday	Marital Status	SHIP	All-Sch	Read	Write	Birth Place	Language	Birth Place	Language	Birth Place	Language	Abile to Speak English	Trade, Professions, or Work	Industry, business, or establishment	Employer Salary/Wage	# Farm Schedule
Fm	1	1	BROWNING, Abiel T.	Head	R	M	W	32	Wd		Y	Y	IA		RI		OH		Y	Teacher	Public School	S	1
√			— Ralph	Son		M	W	14	S		Y	Y	FL		IA		CO		Y	none			
√			— Louis P	Son		M	W	10	S		Y	Y	FL		IA		CO		Y	none			
√			— Sarah M	Daughter		F	W	8	S		Y	Y	FL		IA		CO		Y	none			
√			— Anna M	Daughter		F	W	3	S		Y	Y	FL		IA		CO		Y	none			
√			— Ruth	Aunt		F	W	84	S		Y	Y	RI		RI		CT		Y	none			
Fm	2	2	EVANS, Willie	Head	R	M	Mu	42	M		Y	Y	SC		SC		SC		Y	Farmer	Working out	OA	2
√			— Lizzie	Wife		F	Mu	33	M		N	N	FL		FL		FL		Y	none			
√			— Rosalie adopted	Daughter		F	Mu	8	S		Y	-	FL		FL		FL		Y	none			
√			— Edna adopted	Daughter		F	Mu	2	S		-	-	FL		FL		FL		Y	none			
Fm	3	3	WILKINSON, Elijah	Head	O F	M	W	47	M		Y	Y	FL		FL		FL		Y	Farmer	General Farm	Em	3
√			— Mary J.	Wife		F	W	35	M		Y	Y	FL		FL		FL		Y	none			
√			— Flavina	Daughter		F	W	16	S		Y	Y	FL		FL		FL		Y	none			
√			— Irby J	Daughter		F	W	12	S		Y	Y	FL		FL		FL		Y	none			
√			— Willard	Son		M	W	3	S		-	-	FL		FL		FL		Y	none			
Fm	4	4	McCLEMMONS [Blank]	Head	R	M	B	36	M		N	N	GA		GA		GA		Y	Section Hand	Rail Road	W	
√			— Jane	Wife		F	B	23	M		N	N	FL		FL		FL		Y	none			
√			— William L.	Son		M	B	7	S		Y	-	FL		GA		FL		Y	none			
√			BROWN, Leona	Boarder		F	B	2	S		-	-	FL		FL		FL		Y	none			
Fm	5	5	EUBANK, David	Head	R	M	B	26	M		Y	Y	FL		SC		NC		Y	Section Hand	Rail Road	W	
√			ROSE James	Boarder		M	B	20	S		N	N	FL		FL		FL		Y	Section Hand	Rail Road	W	
√			TAYLOR, Andrew	Boarder	Θ F	M	B	34	Wd	[or 54]	Y	Y	FL		FL		FL		Y	Section Hand	Rail Road	W	
Fm	6	6	HANCOCK, Noah J.	Head	O F	M	W	58	M		Y	Y	FL		GA		FL		Y	Farmer	Truck and Cattle	Em	4
√			— Martha	Wife		F	W	56	M		Y	Y	FL		GA		GA		Y	Farmer	Cattle	Em	
Fm	7	7	CANNON, David S	Head	O F	M	W	49	M		Y	Y	FL		FL		FL		Y	Farmer and	Boiler maker	W	5
√			— Hettie M	Wife		F	W	43	M		Y	Y	GA		GA		FL		Y	none			
√			— Georgia D	Daughter		F	W	19	S		Y	Y	FL		FL		GA		Y	Teacher	Public School	S	
√			— Clara	Daughter		F	W	16	S		Y	Y	FL		FL		GA		Y	Teacher	Public School	S	
√			— Flora E	Daughter		F	W	14	S		Y	Y	FL		FL		GA		Y	none			
√			— Alice M	Daughter		F	W	10	S		Y	Y	FL		FL		GA		Y	none			
√			— Nellie A	Daughter		F	W	8	S		Y	-	FL		FL		GA		Y	none			
√			— Josephine I	Daughter		F	W	5	S		Y	-	FL		FL		GA		Y	none			
√			— Edith A	Daughter		F	W	2 1/2	S		-	-	FL		FL		GA		Y	none			
Fm	8	8	SANDERS, John M	Head	O F	M	W	38	M		Y	Y	FL		GA		FL		Y	Farmer	General Farm	OA	6
√			— Luella	Wife		F	W	32	M		Y	Y	FL		SC		FL		Y	Farm laborer	Home farm		
√			— Percy	Son		M	W	15	S		Y	Y	FL		FL		FL		Y	Farm laborer	Home farm		
√			— Burress	Son		M	W	13	S		Y	Y	FL		FL		FL		Y	none			
√			— Dalton	Son		M	W	11	S		Y	Y	FL		FL		FL		Y	none			
√			— Beulah V	Daughter		F	W	9	S		Y	-	FL		FL		FL		Y	none			
Fm	9	9	MILTON, Henry E.	Head	O F	M	W	73	M		Y	Y	GA		GA		GA		Y	Track Foreman	— Rail Road	W	
√			— Minnie	Wife		F	W	47	M		Y	Y	GA		GA		GA		Y	none			
√			JOYNER, Milton J	Grandson		M	W	11	S		Y	Y	FL		FL		FL		Y	none			
Fm	10	10	REYNOLDS [?], Harvey	W Head	O F	M	W	73	M		Y	Y	GA		GA		GA		Y	none [sic—Should be line below?]			
√			— Celeste B.	Wife	Θ F	F	W	56	M		Y	Y	AL		VA		SC		Y	Farmer	Home farm	Em	7
√			— Carrie B.	Daughter		F	W	26	S		Y	Y	AL		GA		AL		Y	none			
√			— Kelley O.	Son		M	W	33	S		Y	Y	TN		GA		AL		Y	Book keeper	Saw Mill	W	
Fm	11	11	MAY, Joseph H	Head	O F	F	W	28	M		Y	Y	FL		FL		FL		Y	Farmer	General Farm	OA	8
√			— Izetta L.	Wife		F	W	22	M		Y	Y	FL		GA		FL		Y	none			
√			— Hampton R.	Son		M	W	4	S		-	-	FL		FL		FL		Y	none			
√			— Max L	Son		M	W	2	S		-	-	FL		FL		FL		Y	none			

Florida		FOURTEENTH CENSUS OF THE UNITED STATES: 1920—POPULATION												Putnam County		Francis — Precinct 22		Incorporated Place		Supervisor's District 44		Page 274					
Enumerated on the		1, 2, 3d, 5th & 6th day of		January, 1920		Thomas B. Hickenlooper		Enumerator		Enumeration District 157		Sheet 1B															
LOCATION.			NAME.		RELATION	HOME.	PERSONAL				CITIZEN-		EDUCA-			NATIVITY & MOTHER TONGUE			OCCUPATION								
Dwelling	Family					Own/Rent	Mortgage/Free	DESCRIPTION.				Yr. Nat.	Ship.	TION.		Birth Place Person	Language	Birth Place Father	Language	Birth Place Mother	Language	Age to Speak English	Trade, Profession, Work	Industry, business, or establishment	Employer/Wage	# Farm	Schedule
								Sex	Race	Age last birthday	Marital Status			Yr. Nat.	Yr. Nat.												
√								M	W	7/12	S			-		FL	FL	FL			-	none					
Fm	12	12	MOTES, James W.	Head	O F			M	W	37	M			Y Y		FL	FL	FL			Y	Farmer	General Farm	OA	9		
√			— Bertha M	Wife				F	W	30	M			Y Y		FL	SC	FL			Y	none					
√			— Dorothea E.	Daughter				F	W	11	S			Y Y Y		FL	FL	FL			Y	none					
√			— Willard E	Son				M	W	8	S			Y Y Y		FL	FL	FL			-	none					
√			— Alec F	Son				M	W	7	S			Y		FL	FL	FL			-	none					
√			— Alice O	Daughter				F	W	5	S			-		FL	FL	FL			-	none					
Fm	13	13	MAY, John C.	Head	Un			M	W	60	M			N N		FL	GA	FL			Y	none					
√			— Sallie	Wife				F	W	50	M			N N		FL	SC	GA			Y	none					
Fm	14	14	SANDERS, Noah J	Head	O F			M	W	21?	S			Y Y		FL	GA	FL			Y	Farmer	General farm	OA	10		
√			— Winnie J	Mother				F	W	70	Wd			Y Y		FL	FL	FL			Y	None					
Fm	15	15	ROOT, Archer A	Head	O F			M	W	48	M			Y Y		WI	NY	ENG	ENG		Y	Farmer	General farm	OA	11		
√			— Florence M	Wife				F	W	47	M			Y Y		MN	MA	PA			Y	None					
√			MOTES, Sidney J.	Boarder				M	W	3	S			-		FL	FL	FL			Y	None					
Fm	16	16	HANCOCK, Harlie N	Head	O F			M	W	31	M			Y Y		FL	FL	FL			Y	Farmer	General farm	OA	12		
√			— Daisy B.	Wife				F	W	30	M			Y Y		GA	GA	GA			Y	None					
√			— Nelson H	Son				M	W	11	S			Y Y Y		FL	FL	GA			-	None					
√			— Eva M	Daughter				F	W	8	S			Y Y Y		FL	FL	GA			-	None					
√			— Isabel	Daughter				F	W	6	S			Y Y Y		FL	FL	GA			-	None					
√			— Marion B	Daughter				F	W	4	S			-		FL	FL	GA			-	None					
√			— Clarence E	Son				M	W	13/4	S			-		FL	FL	GA			-	None					
Fm	17	17	SMITH, Cabel E.	Head	R			M	W	48	M			Y Y		FL	GA	FL			Y	Laborer	Works out	W			
√			— Laura	Wife				F	W	49	M			Y Y		FL	GA	GA			Y	None					
√			— Barney	Son				M	W	22	S			Y Y		FL	FL	FL			Y	Laborer	Saw mill	W			
√			— Clyde E	Son				M	W	20	S			Y Y		FL	FL	FL			Y	Laborer	Logging	W			
√			— Guy	Son				M	W	14	S			Y Y Y		FL	FL	FL			Y	None					
√			— Hermon	Son				M	W	13	S			Y Y Y		FL	FL	FL			Y	None					
√			— Lydia	Daughter				F	W	11	S			Y Y Y		FL	FL	FL			-	None					
√			— Elsie	Daughter				F	W	6	S			Y		FL	FL	FL			-	None					
Fm	18	18	HUDSON, Archer B	Head	O F			M	W	57	S			Y Y		NC	NC	NC			Y	Farmer	Farm operator	OA	13		
Fm	19	19	BRINSON, William H.	Head	R			M	W	60	M			Y Y		GA	GA	GA			Y	Farmer	General farm	OA	14		
√			" Nancy E	Wife				F	W	60	M			Y Y		FL	NC	NC			Y	None					
Fm	20	20	BARBER, David B	Head	O F			M	W	38	M			Y Y		FL	FL	FL			Y	Woodsmen	Logger	OA	15		
√			BARBER, Pearl	Wife				F	W	31	M	(Sic)		Y Y Y		FL	FL	FL			Y	None					
√			— Herbert	Son				M	W	14	S			Y Y Y		FL	FL	FL			Y	None					
√			— Elbert	Son				M	W	11	S			Y Y Y		FL	FL	FL			Y	None					
√			— Wilbur	Son				M	W	9	S			Y		FL	FL	FL			-	None					
√			— Donald	Son				M	W	7	S			Y		FL	FL	FL			-	None					
√			— Earl	Son				M	W	12/12	S			-		FL	FL	FL			-	None					
Fm	21	21	BRINSON, Authur L	Head	O F			M	W	38	M			Y Y		FL	GA	FL			Y	Carpenter	Ship yard	W	16		
√			— Ethel	Wife				F	W	27	M			Y Y		FL	FL	FL			Y	None	Operate home farm				
√			— Kelley L	Son				M	W	13/12	S			-		FL	FL	FL			-	None					
Fm	22	22	MOTES, Lewis	Head	O F			M	W	45	M			Y Y		FL	FL	FL			Y	Farm	General farm	OA	17		
Fm	23	23	HANCOCK, Leonard J	Head	O F			M	W	35	M			Y Y		FL	FL	FL			Y	Farmer	Home Farm	OA	18		
√			— Viola J	Wife				F	W	20	M			Y Y		FL	FL	FL			Y	None					
√			— Ralph T.	Son				M	W	7/12	S			-		FL	FL	FL			Y	None					
√			— Stanley	Son				M	W	7/12	S			-		FL	FL	FL			-	None					
Fm	24	24	SPIVY Lewis	Head	R			M	W	21	M			Y Y		GA	AL	AL			Y	Section Hand	Rail road	W			
√			— Ora	Wife				F	W	19	M			Y Y		GA	GA	GA			Y	None					
√			— Gabrilla	Daughter				F	W	17/12	S			-		GA	AL	GA			-	None					

Florida
Putnam County Francis — Precinct 22 Incorporated Place Supervisor's District 44 Page 275

Enumerated on the 6th 7th 8th day of January, 1920 Thomas B. Hickenlooper Enumerator Enumeration District 157 Sheet 2A

LOCATION		NAME		RELATION	HOME	PERSONAL				CITIZENSHIP			EDUCATION						NATIVITY & MOTHER TONGUE				OCCUPATION			Employer Salary/Wage	# Farm Schedule				
Dwelling	Family				Own/Rent	Sex	Race	Age last birthday	Marital Status	Yr. Imm.	Naor/Aken	Yr. Nat.	Att. Sch.	Read	Write	Birth Place	Person	Language	Birth Place	Father	Language	Birth Place	Mother	Language	Able to Speak			Finish	Trade, Profession, or Work	Industry, business, or establishment	
Fm	25	25	MOTES, Aleck C	Head	R	M	W	35	M				Y	Y		FL		FL	FL	FL	FL	FL	FL	FL	FL	Y	Y	Agent	Insurance	W	19
√			— Nellie M	Wife		F	W	32	M				Y	Y		FL		GA	FL	FL	FL	FL	FL	FL	Y	Y	none				
√			— Eva L	Daughter		F	W	13	S				Y	Y	Y	FL		FL	FL	FL	FL	FL	FL	FL	Y	Y	none				
√			— Gladys	Daughter		F	W	11	S				Y	Y	Y	FL		FL	FL	FL	FL	FL	FL	FL	Y	Y	none				
√			— Clifford	Son		M	B	9	S				Y			FL		FL	FL	FL	FL	FL	FL	FL	-	-	none				
√			— Thelma	Daughter		F	W	4	S				-			FL		FL	FL	FL	FL	FL	FL	FL	-	-	none				
√			— Aleck C. Jr.	Son		M	W	2	S				-			FL		FL	FL	FL	FL	FL	FL	FL	-	-	none				
Fm	26	26	SMITH, John H.	Head	O F	M	W	41	M				Y	Y		FL		GA	FL	FL	FL	FL	FL	FL	Y	Y	Farmer	General farm		20	
√			— Hattie E	Wife		F	W	29	M				N	N		FL		FL	FL	FL	FL	FL	FL	FL	Y	Y	none				
√			— Flora	Daughter		F	W	5	S				-			FL		FL	FL	FL	FL	FL	FL	FL	Y	Y	none				
√			— Alta	Daughter		F	W	2	S				-			FL		FL	FL	FL	FL	FL	FL	FL	Y	Y	none				
√			— Naomi	Mother		F	W	71	Wd				N	N		FL		FL	FL	FL	FL	FL	FL	FL	Y	Y	Farmer	Home farm	OA		
Fm	27	27	MOTES, Thomas	Head	R	M	W	32	M				Y	Y		FL		FL	FL	FL	FL	FL	FL	FL	Y	Y	Farmer	Home farm	OA		
√			— Edith B	Wife		F	W	27	M				Y	Y		FL		FL	FL	FL	FL	FL	FL	FL	Y	Y	none				
√			— Emmitt E.	Son		M	W	5	S				-			FL		FL	FL	FL	FL	FL	FL	FL	-	-	none				
√			— Carl	Son		M	W	4	S				-			FL		FL	FL	FL	FL	FL	FL	FL	-	-	none				
√			— Clara	Daughter		F	W	13 1/2	S				-			FL		FL	FL	FL	FL	FL	FL	FL	-	-	none				
Fm	28	28	MOTES Anna	Head	O F	F	B	59	Wd				Y	Y		FL		FL	FL	FL	FL	FL	FL	FL	Y	Y	Farmer	General farm	OA	21	
√			— Edna	Daughter		F	W	19	S				Y	Y		FL		FL	FL	FL	FL	FL	FL	FL	Y	Y	Farm laborer	Home farm			
Fm	29	29	CANNON, John W.	Head	O F	M	W	59	M				Y	Y		FL		FL	FL	FL	FL	FL	FL	FL	Y	Y	Farmer	General farm	OA	22	
√			— Callie E	Wife		F	W	46	M				Y	Y		FL		FL	FL	FL	FL	FL	FL	FL	Y	Y	none				
√			— Claude J	Son		M	W	22	S				Y	Y		FL		FL	FL	FL	FL	FL	FL	FL	Y	Y	-				
√			— Kirby W	Son		M	W	19	S				Y	Y	Y	FL		FL	FL	FL	FL	FL	FL	FL	Y	Y	-				
√			— Eva P	Daughter		F	W	15	S				Y	Y	Y	FL		FL	FL	FL	FL	FL	FL	FL	Y	Y	none				
√			— Lucille H	Daughter		F	W	13	S				Y	Y	Y	FL		FL	FL	FL	FL	FL	FL	FL	Y	Y	none				
√			— Gladys	Daughter		F	W	9	S				Y			FL		FL	FL	FL	FL	FL	FL	FL	-	-	none				
Fm	29	30	MOTES, Silas J.	Head	un	M	W	40	M				Y	Y		FL		FL	FL	FL	FL	FL	FL	FL	Y	Y	Farmer	General farm	OA	23	
√			— Ada M	Wife		F	W	35	M				Y	Y		FL		FL	FL	FL	FL	FL	FL	FL	Y	Y	none				
√			— Simon M	Son		M	W	14	S				Y	Y	Y	FL		FL	FL	FL	FL	FL	FL	FL	Y	Y	none				
√			— Mamie A	Daughter		F	W	11	S				Y	Y	Y	FL		FL	FL	FL	FL	FL	FL	FL	Y	Y	none				
√			— Fred	Son		M	W	4	S				-			FL		FL	FL	FL	FL	FL	FL	FL	-	-	-				
√			— Maud E	Daughter		F	W	13 1/4	S				-			FL		FL	FL	FL	FL	FL	FL	FL	-	-	-				
X	30	31	DAVIS, John	Head	O F	M	B	36	M				Y	Y		FL		SC	GA	SC	SC	SC	SC	SC	Y	Y	Woods man	tie cutter	W		
√			— Lucy M	Wife		F	B	31	M				Y	Y		FL		SC	SC	SC	SC	SC	SC	SC	Y	Y	Laundress	at home	OA		
√			— Elfreda L	Daughter		F	B	7	S				Y			FL		FL	FL	FL	FL	FL	FL	FL	-	-	-				
√			— Authur A	Son		M	B	6	S				Y			FL		FL	FL	FL	FL	FL	FL	FL	-	-	-				
√			— Marietta E	Daughter		F	B	4	S				-			FL		FL	FL	FL	FL	FL	FL	FL	-	-	-				
√			— John A	Son		M	B	2	S				-			FL		FL	FL	FL	FL	FL	FL	FL	-	-	-				
Fm	31	32	STACY, Eugene	Head	O F	M	W	48	M				Y	Y		AL		AL	AL	AL	AL	AL	AL	AL	AL	Y	Y	Farmer	General farm	OA	24
√			— Hattie R	Wife		F	W	40	M				Y	Y		FL		GA	GA	GA	GA	GA	GA	GA	Y	Y	none				
√			— Perry	Son		M	W	23	S				Y	Y		FL		AL	AL	AL	AL	AL	AL	AL	Y	Y	Section boss	Rail-road	W		
√			— Alton L	Son		M	W	20	S				Y	Y		FL		AL	AL	AL	AL	AL	AL	AL	Y	Y	Farm laborer	works out	W		
√			— George W	Son		M	W	18	S				Y	Y		FL		AL	AL	AL	AL	AL	AL	AL	Y	Y	-				
√			— Earnest G.	Son		M	W	17	S				Y	Y	Y	FL		AL	AL	AL	AL	AL	AL	AL	Y	Y	-				
√			— Garry D	Son		M	W	14	S				Y	Y	Y	FL		AL	AL	AL	AL	AL	AL	AL	Y	Y	-				
√			— Estella I	Daughter		F	W	12	S				Y	Y	Y	FL		AL	AL	AL	AL	AL	AL	AL	Y	Y	-				
√			— Viola	Daughter		F	W	10	S				Y	Y	Y	FL		AL	AL	AL	AL	AL	AL	AL	Y	Y	-				
√			— Florida L	Daughter		F	W	8	S				Y			FL		AL	AL	AL	AL	AL	AL	AL	-	-	-				
Fm	32	33	LEYVRY, August	Head	O F	M	W	82	M				Y	Y		SWI	GER	SWI	GER	SWI	GER	SWI	GER	SWI	GER	Y	Y	Farmer	General Farm	OA	25
√			— Annette	Wife	⊕ F	F	W	76	M				Y	Y		SWI	GER	SWI	GER	SWI	GER	SWI	GER	SWI	GER	Y	Y	none			

Florida **FOURTEENTH CENSUS OF THE UNITED STATES: 1920—POPULATION**

Putnam County Francis - Precinct 22 Incorporated Place _____ Supervisor's District 44 Page 275
 Enumerated on the 6th 7th 8th day of January, 1920 Thomas B. Hickenlooper Enumerator Enumeration District 157 Sheet 2B

LOCATION.			NAME.	RELATION	HOME.	PERSONAL				CITIZEN- SHIP.	EDUCA- TION.	NATIVITY & MOTHER TONGUE					OCCUPATION						
Dwelling	Family				Own/Rent	Mortgage/Free	Sex	Race	Age last birthday	Marital Status	Yr. Immi. Nator/Aben Yr.Natu.	Al. Sch. Read Write	Birth Place Person	Language	Birth Place Father	Language	Birth Place Mother	Language	Age to Speak English	Trade, Profession, or Work	Industry, business, or establishment	Employer Salary/Wage	# Farm Schedule
Fm	32	33	LEYVREY, Louie August	Son			M	W	39	S		Y Y	KS	SWI	GER	SWI	GER	Y	Farmer	General Farm	OA	26	
√			— Lillian	Daughter			F	W	37	M		Y Y	FL	SWI	GER	SWI	GER	Y	none				
√			— Theodora M	Daughter			F	W	36	S		Y Y	FL	SWI	GER	SWI	GER	Y	Teacher	Public School	S	27	
√			CHATHAM, Griffin	Hired man			M	B	62	S		Y Y	FL	FL		FL		Y	Laborer	General farm	W		
Fm	33	34	STRANGE, Thomas E.	Head	O	F	M	W	42	M		Y Y	FL	FL		FL		Y	Farmer	General Farm	OA	28	
√			— Alice L	Wife			F	W	44	M		Y Y	FL	GA		FL		Y	none				
√			— Russell	Son			M	W	19	S		Y Y	FL	FL		FL		Y	Farm laborer	Home farm			
√			— Paul W	Son			M	W	16	S		Y Y	FL	FL		FL		Y	Laborer	Home farm			
√			— Edward C	Son			M	W	13	S		Y Y Y	FL	FL		FL		Y	none				
√			— Allie M	Daughter			F	W	8	S		Y	FL	FL		FL		-	none				
√			— Leonard	Son			M	W	5	S		-	FL	FL		FL		-	none				
√			— Clarice	Daughter			F	W	1/2	S		-	FL	FL		FL		-	none				
Fm	34	35	ROBBERTS, Julia E	Head	O	F	F	W	73	Wd		Y Y	SC	SC		SC		Y	Farmer	General farm	OA	29	
√			— Nora J	Grandau			F	W	13	S		Y Y Y	FL	FL		FL		Y	none				
√			— Nellie M	Grandau			F	W	10	S		Y Y Y	FL	FL		FL		Y	none				
Fm	35	36	ENZOR, Henry H.	Head	O	F	M	W	39	M		Y Y	NC	NC		NC		Y	Farmer	Truck farm	OA	30	
√			— Retta	Wife			F	W	38	M		Y Y	FL	AL		FL		Y	none				
√			— Maud	Daughter			F	W	9	S		Y	FL	NC		FL		-	none				
√			— Walter	Son			M	W	6	S		Y	FL	NC		FL		-	none				
√			— Edna	Daughter			F	W	3	S		-	FL	NC		FL		-	none				
√			— Mary	Daughter			F	W	1/2	S		-	FL	NC		FL		-	none				
Fm	36	37	EVANS, Em	Head	O	F	M	Mu	29	M		Y Y	SC	SC		SC		Y	Farmer	Truck & timber	OA	31	
√			— Bular [or Bulah]	Wife			F	Mu	23	M		Y Y	GA	GA		GA		Y	Laundress	At home	OA		
Fm	37	38	EVANS, Daniel	Head	O	F	M	Mu	67	M		N N	SC	SC		SC		Y	Farmer	Truck & wood	OA	32	
√			— Martha	Wife			F	B	67	M		N N	GA	SC		NC		Y	Laborer	Home farm	OA		
√			— Lonnie	Son			M	Mu	28	S		Y Y	GA	SC		SC		Y	Laborer	Home farm	OA	33	
√			— Roosevelt	Son			M	Mu	16	S		Y Y	GA	SC		SC		Y	Laborer	Home farm			
√			LAURENCE, Wilber	Servant			M	B	11	S		N N	FL	FL		FL		Y	Servant	Private family	W		
Fm	38	39	JACKSON, Joseph	Head	O	F	M	B	50	M		Y N	GA	GA		GA		Y	Laborer	Works out	W		
√			— Hattie	Wife	⊕	F	F	B	37	M		N N	SC	SC		SC		Y	Laundress	Works out	W		
√			HORN, Anna	Step-dau			F	B	17	S		Y N	SC	SC		SC		Y	none				
√			— Infant	Step-gr.dau			F	B	9/12	S		-	FL	FL		SC		-	none				
Fm	39	40	SPELL, Grover	Head	O	F	M	B	59	M		Y Y	SC	SC		SC		Y	Farmer	Truck farm	OA	34	
√			— Amelia	Wife			F	B	39	M		Y Y	SC	SC		SC		Y	Farm laborer	Home farm			
√			— Jessie M	Daughter			F	B	22	S		Y Y	SC	SC		SC		Y	Farm laborer	Home farm			
√			— John P	Son			M	B	18	S		Y Y	SC	SC		SC		Y	Farm laborer	Home farm			
√			— Emerald	Son			M	B	17	S		Y Y	FL	SC		SC		Y	Farm laborer	Home farm			
√			— Sherman	Son			M	B	11	S		Y Y	FL	SC		SC		Y	Farm laborer	Home farm			
√			— Cora	Daughter			F	B	9	S		Y Y	FL	SC		SC		-	Farm laborer	Home farm			
√			— Thelma	Daughter			F	B	7	S		Y Y	FL	SC		SC		-	none				
√			— Grover	Son			M	B	5	S		Y Y	FL	SC		SC		-	none				
Fm	40	41	HEIGHT, Charles	Head	Un		M	W	69	M		Y Y	GA	GA		GA		Y	Black smith	Own Shop	OA		
√			— Florence O	Wife			F	W	56	M		Y Y	FL	SC		SC		Y	None				
√			— Raiford	Son			M	W	22	S		Y Y	FL	GA		SC		Y	Wagon-maker	Father's shop	OA		
Fm	41	42	BROOKE, Dewey L	Head	Un		M	W	22	M		Y Y	FL	FL		FL		Y	Section-hand	Rail-road	W		
√			— Lulu M	Wife			F	W	21	M		Y Y	FL	FL		FL		Y	none				
√			— Edna E	Daughter			F	W	4	S		-	FL	FL		FL		-	none				
√			— John H	Son			M	W	2	S		-	FL	FL		FL		-	none				
Fm	42	43	HASTINGS, Mary A	Head	Un		F	W	50	Wd		Y Y	FL	GA		GA		Y	Farmer	General farm	OA		
√			— Mary	Daughter			F	W	30	M		Y Y	FL	GA		GA		Y	Farm laborer	Home farm			

FOURTEENTH CENSUS OF THE UNITED STATES: 1920—POPULATION

LOCATION.			NAME.	RELATION.	HOME.	PERSONAL.				CITIZEN- SHIP	EDUCA- TION			NATIVITY & MOTHER TONGUE					OCCUPATION											
Dwelling	Family				Own/Rent	Mortgage/Lease	Sex	Race	Age last birthday	Marital Status	Yr. Imm. Nat. Aben	Yr. Nat.	Att. Sch. Read	Write	Birth Place	Person	Language	Birth Place	Father	Language	Birth Place	Mother	Language	Able to Speak English	Trade, Profession, Work	Industry, business, or establishment	Employer Salary/Wage	# Farm Schedule		
√			— Simon P	Son			M	W	27	M			Y	Y	FL		GA		GA		GA		GA	Y	-					
√			— Adna	Daughter			F	W	18	S			Y	Y	FL		GA		GA		GA		GA	Y	-					
√			— Cornelius	Son			M	W	16	S			Y	Y	FL		GA		GA		GA		GA	Y	-					
√			— Esther	Daughter			F	W	14	S			Y	Y	FL		GA		GA		GA		GA	Y	-					
√			— Deborah	Daughter			F	W	12	S			Y	Y	FL		GA		GA		GA		GA	Y	-					
√			— Joel	Daughter			F	W	10	S			Y	Y	FL		GA		GA		GA		GA	Y	-					
√			ALMO [or ALMS], John C	Son in law			M	W	50	M	un un		Y	Y	CAN	ENG	CAN	ENG	CAN	ENG	CAN	ENG	CAN	ENG	Y	Night watchman	Bucket factory	W		
X	43	44	BROOKS, Ernest T.	Head	O F		M	W	28	M			Y	Y	FL		FL		FL		FL		FL	Y	-					
			— Alice M	Wife			F	W	21	M			Y	Y	FL		ENG	ENG	ENG	ENG	ENG	ENG	ENG	Y	none					
			— Ruth	Daughter			F	W	3	S			-	-	FL		FL		FL		FL		FL	-	none					
			— Albert	Son			M	W	1/12	S			-	-	FL		FL		FL		FL		FL	-	none					
			— Fernando	Father			M	W	59	M			N	N	FL		FL		FL		FL		FL	Y	none					
X	44	45	HANCOCK, Wesley	Head	O F		M	W	60	M			Y	Y	FL		FL		FL		FL		FL	Y	Teamster	Wood-hauling	W			
			— Emily	Wife			F	W	38	M			N	N	OH		OH		OH		OH		OH	Y	none					
			— B	Daughter			F	W	5	S			-	-	FL		FL		FL		OH		OH	Y	none					
Fm	45	46	BERCH, Elijah	Head	R		M	Mu	45	M			Y	Y	GA		GA		GA		GA		GA	Y	Head Rock setter	Saw Mill	W	35		
√			— Helen V	Wife			F	Mu	42	M			Y	Y	FL		MI		SC		SC		SC	Y	none					
√			— Thomas C	Adpt Son			M	B	9	S			Y	Y	FL		GA		FL		FL		FL	-	none					
Fm	46	47	LAMB, Frank C	Head	O F		M	W	48	M			Y	Y	GA		GA		GA		GA		GA	Y	Section foreman	Rail Road	W	36		
√			— Idella	Wife			F	W	34	M			Y	Y	GA		GA		GA		GA		GA	Y	none					
√			— Verdie M	Daughter			F	W	17	M			Y	Y	GA		GA		GA		GA		GA	Y	none					
√			— Daisy	Daughter			F	W	14	S			Y	Y	GA		GA		GA		GA		GA	Y	none					
Fm	47	48	BRIGHTMAN, William	Head	un		M	B	75	M			Y	N	SC		SC		SC		SC		SC	Y	Farmer	General farm	OA	37		
√			— Elizabeth	Wife			F	B	50	M			Y	Y	SC		SC		SC		SC		SC	Y	Servant	Private family	960			
Fm	48	49	NOE, Joseph	Head	O F		M	W	62	M	Prior 1900 un		Y	Y	CAN	ENG	CAN	FRE	CAN	FRE	CAN	FRE	CAN	FRE	Y	Mason	Brick mason	W	38	
√			— Ida	Wife			F	W	50	M			Y	Y	MA		CAN	FRE	VT		VT		VT	Y	none					
√			— Joseph B	Son			M	W	19	S			Y	Y	PA		CAN	ENG	MA		MA		MA	Y	Cabinet maker	Sash factory	W			
√			— Jenetta	Sister			F	W	54	M			Y	Y	NC		CAN	ENG	CAN	ENG	CAN	ENG	CAN	ENG	Y	none				
√			HUNTER, Celia	Niece			F	W	9	S			Y	Y	FL		GA		GA		GA		GA	-	none					
Fm	49	50	CONWAY, John W.	Head	O F		M	W	49	Wd			Y	Y	FL		FL		FL		FL		FL	Y	Farmer	General farm	OA	39		
√			— John L	Son			M	W	16	S			Y	Y	FL		FL		FL		FL		FL	Y	laborer	Home farm				
√			— Loretta J	Daughter			F	W	14	S			Y	Y	FL		FL		FL		FL		FL	Y	none					
√			— Alice L	Daughter			F	W	9	S			Y	Y	FL		FL		FL		FL		FL	-	none					
X	50	51	HEAD, John	Head	R		M	W	25	M			Y	Y	GA		GA		GA		GA		GA	Y	Driver	Log Ox team	W	056		
			— Callie	Wife			F	W	23	M			Y	Y	FL		GA		FL		FL		FL	Y	none					
			— Connie E	Daughter			F	W	6	S			Y	Y	GA		GA		FL		FL		FL	-	none					
			— Jesse W	Son			M	W	4	S			-	-	FL		GA		FL		FL		FL	-	none					
			— Louis T.	Son			M	W	2	S			-	-	FL		GA		FL		FL		FL	-	none					
Fm	51	52	DEMPSEY, Alfred	Head	O M		M	W	32	M			Y	Y	FL		FL		GA		GA		GA	Y	Farmer	General Farm	OA	40		
√			— Mollie [or Mallie]	Wife			F	W	22	M			Y	Y	FL		FL		FL		FL		FL	Y	none					
√			— Clyde	Son			M	W	6	S			Y	Y	FL		FL		FL		FL		FL	-	none					
√			— Cleon	Son			M	W	5	S			-	-	FL		FL		FL		FL		FL	-	none					
Fm	52	53	DAVIS, Charles H.	Head	O un		M	W	53	S			Y	Y	FL		SC		SC		SC		SC	Y	Farmer	General Farm	OA	41		
Fm	53	54	LEE, John	Head	O F		M	W	53	Wd			Y	Y	FL		FL		FL		FL		FL	Y	Farmer	General Farm	OA	42		
√			— Carrie B	Daughter			F	W	15	S			Y	Y	FL		FL		FL		FL		FL	Y	none					
√			— Mildred L	Daughter			F	W	11	S			Y	Y	FL		FL		FL		FL		FL	Y	none					
Fm	54	55	ROUNDTREE, Lloyd	Head	R		M	Mu	24	M			Y	Y	GA		GA		GA		GA		GA	Y	Chipping	Turpentine Still	W			
√			— Susie	Wife			F	Mu	24	M			Y	Y	GA		GA		GA		GA		GA	Y	none					
√			— Viola	Boarder			F	B	15	S			Y	Y	GA		GA		GA		GA		GA	Y	none					
Fm	55	56	FRANKLIN - Edward	Head	R		M	B	46	M			N	N	GA		GA		GA		GA		GA	Y	Laborer	Turpentine Cann	W			

Florida		FOURTEENTH CENSUS OF THE UNITED STATES: 1920—POPULATION										Putnam County		Francis - Precinct 22		Incorporated Place		Supervisor's District 44		Page 276												
Enumerated on the		8th 9th 10th day of		January		1920		Thomas B. Hickenlooper		Enumerator		Enumeration District 157		Sheet 3B																		
LOCATION.		NAME.		RELATION		HOME.		PERSONAL		CITIZEN-		EDUCA-		NATIVITY & MOTHER TONGUE		OCCUPATION																
Dwelling	Family					Own/Rent	Mortgage/Free	Sex	Race	Age last birthday	Marital Status	Yr. Imm.	Natur/ Alien	Yr. Natu.	Alt. Sch.	Read	Write	Birth Place Person	Language	Birth Place Father	Language	Birth Place Mother	Language	Can't speak English	Trade, Profession, Work	Industry, business, or establishment	Employer/ Wage	Farm #	Schedule			
X	56	57	CHENY [CHERRY], Jerry	Head	R			M	B	20	M					Y	Y	FL	FL	FL	FL	FL	FL	Y	none							
			— Bertha	Wife				F	Mu	24	M					Y	Y	GA	GA	GA	GA	GA	GA	Y	none							
			— Joseph	X				M	Mu	14 1/2	S					-	-	GA	FL	GA	GA	GA	GA	-	none							
X	57	58	JONES, Samuel	Head	R			M	B	48	S					N	N	SC	GA	NC	NC	NC	NC	Y	Laborer	Turpentine Still						
X	58	59	SHAFTER, James	Head	R			M	B	48	M					N	N	GA	GA	GA	GA	GA	GA	Y	Laborer	Turpentine Camp						
			— Bessie	Wife				F	B	30	M					N	N	NC	NC	NC	NC	NC	NC	Y	none							
X	59	60	JOY, Frank	Head	R			M	B	47	S					N	N	SC	SC	SC	SC	SC	SC	Y	Laborer	Turpentine Camp						
X	60	61	BERRY, Piney	Head	R			M	B	53	Wd					N	N	GA	GA	GA	GA	GA	GA	Y	Laborer	Turpentine Camp						
X	61	62	HAMMOND, Henry	Head	R			M	B	29	M					N	N	GA	GA	GA	GA	GA	GA	Y	Laborer	Turpentine Camp						
X	62	63	JOHNSON, John	Head	R			M	B	40	M					N	N	AL	AL	AL	AL	AL	AL	Y	Laborer	Turpentine Camp						
			— Lizzie	Wife				F	B	22	M					N	N	FL	FL	FL	FL	FL	FL	Y	none							
X	63	64	FIELDS, Lincoln	Head	R			M	B	35	M					Y	Y	FL	FL	FL	FL	FL	FL	Y	Laborer	Turpentine Camp						
			— Sarah	Wife				F	B	31	M					Y	Y	FL	FL	FL	FL	FL	FL	Y	none							
			— Lulu L	Daughter				F	B	17	S					Y	Y	FL	FL	FL	FL	FL	FL	-	none							
			— Charlie L.	Son				M	B	14	S					N	N	FL	FL	FL	FL	FL	FL	-	Laborer	Works out					012	
			— Florida L	Daughter				F	B	12	S					N	N	FL	FL	FL	FL	FL	FL	-	none							
			— Fields L	Son				M	B	8	S				Y	-	-	FL	FL	FL	FL	FL	FL	-	none							
X	64	65	WILLIAMS, Edward	Head	R			M	B	33	M					N	N	SC	SC	SC	SC	SC	SC	Y	Laborer	Turpentine Still						
			— Lizzie	Wife				F	B	39	M					N	N	VA	VA	VA	VA	VA	VA	Y	none							
			— George W	Son				M	B	14	S					Y	Y	FL	SC	VA	VA	VA	VA	-	none							
X	65	66	ATTAWAY, Pon	Head	R			M	B	22	M					Y	Y	FL	FL	FL	FL	FL	FL	Y	Laborer	Log Camp						
			— Ella	Wife				F	B	23	M					N	N	SC	SC	SC	SC	SC	SC	Y	none							
			— Margaret A	Daughter				F	B	3	S					-	-	FL	SC	SC	SC	SC	SC	-	none							
Fm	66	67	THOMAS, Henry L	Head	O F			M	W	64	Wd					Y	Y	FL	FL	FL	FL	FL	FL	Y	Farmer	Truck farm						
√			— Stanton	Son				M	W	27	M					Y	Y	FL	FL	FL	FL	FL	FL	Y	Laborer	Home farm						
√			— Clio B	Dau in law				F	W	25	M					Y	Y	FL	FL	FL	FL	FL	FL	Y	none							
√			— Stanton W	Grandson				M	W	7 1/2	S					-	-	FL	FL	FL	FL	FL	FL	-	none							
√			— Lucius	Son				M	W	16	S					Y	Y	FL	FL	FL	FL	FL	FL	Y	Laborer	Home farm						
Fm	67	68	BOHANNON, Duncan	Head	O F			M	W	60	M					Y	N	NC	NC	NC	NC	NC	NC	Y	Farmer	General farm						
√			— Jenetta	Wife				F	W	53	M					Y	Y	FL	FL	FL	FL	FL	FL	Y	none							
√			HUNTER, Celia	Boarder				F	W	9	S				Y	Y	Y	FL	FL	FL	FL	FL	FL	Y	none							
X	68	69	JOHNS, Charles	Head	R			M	W	32	M					Y	Y	FL	FL	FL	FL	FL	FL	Y	Laborer	Log Camp						
			— Mary	Wife				F	W	22	M					Y	Y	FL	FL	FL	FL	FL	FL	Y	none							
			— Alec	Son				M	W	3	S					-	-	FL	FL	FL	FL	FL	FL	-	none							
			— Joseph	Son				M	W	6 1/2	S					-	-	FL	FL	FL	FL	FL	FL	-	none							
X	69	70	RODDY, Will	Head	R			M	B	40	M					N	N	NC	NC	NC	NC	NC	NC	Y	Laborer	Works out						
Fm	70	71	WRIGHT, Charles	Head	O F			M	W	43	M					Y	Y	GA	GA	GA	GA	GA	GA	Y	Farmer	General farm						
√			— Anna M	Wife				F	W	31	M					Y	Y	GA	GA	GA	GA	GA	GA	Y	none							
√			— Auburn R	Daughter				F	W	13	S					Y	Y	GA	GA	GA	GA	GA	GA	Y	none							
√			— William D	Son				M	W	11	S					Y	Y	GA	GA	GA	GA	GA	GA	Y	none							
√			— Inez	Daughter				F	W	8	S				Y	Y	Y	GA	GA	GA	GA	GA	GA	-	none							
√			— Claude L	Son				M	W	5	S				N	-	-	GA	GA	GA	GA	GA	GA	-	none							
X	71	72	PLOWDEN, Cornelia	Head	R			F	B	35	Wd					N	N	SC	SC	SC	SC	SC	SC	Y	Laundress	Works out						
			— Janie	Daughter				F	B	12	S					N	N	SC	SC	SC	SC	SC	SC	Y	none							
			— Anna	Daughter				F	B	10	S					N	N	SC	SC	SC	SC	SC	SC	Y	none							
			— John	Son				M	B	9	S					-	-	SC	SC	SC	SC	SC	SC	-	none							
			— Edward	Son				M	B	7	S					-	-	FL	SC	SC	SC	SC	SC	-	none							

FOURTEENTH CENSUS OF THE UNITED STATES: 1920—POPULATION

LOCATION.			NAME.	RELATION.	HOME.	PERSONAL.				CITIZEN-EDUCA-			NATIVITY & MOTHER TONGUE.						OCCUPATION.								
Dwelling	Family				Own/Rent	DESCRIPTION.				SHIP			TATION						Industry, business, establishment	Employer Salary/Wage	# Farm Schedule						
					Mortgage/	Sex	Race	Age last birthday	Marital Status	Yr. Inm.	Natur/ Alien	Yr. Nat.	All Sch	Read	Write	Birth Place	Language	Birth Place				Language	Birth Place	Language	Language	Trade, Profes-Work	
			— Lilly M	Daughter		F	B	6	S				N			FL	SC	SC	SC	SC	SC	SC	-	none			
			— Manny	Son		M	B	4	S				-			FL	SC	SC	SC	SC	SC	SC	-	none			
			— Andrew	Son		M	B	2	S				-			FL	SC	SC	SC	SC	SC	SC	-	none			
X	72	73	GALIMO, George	Head	R	M	B	46	M				NN	GA	GA	GA	GA	GA	GA	GA	GA	GA	Y	Woodsman	Tie Cutter	W	
			— Georgie Ann	Wife		F	B	40	M				NN	GA	GA	GA	GA	GA	GA	GA	GA	GA	Y	none			
			— William	Son		M	B	18	S				YY	GA	GA	GA	GA	GA	GA	GA	GA	GA	Y	Boat hand	River boat	W	
Fm	73	74	Mc DONALD, Owen	Head	O F	M	W	70	M				NN	SC	SC	SC	SC	SC	SC	SC	SC	SC	Y	Farmer	General farm	OA	46
√			— Eugenia	Wife		F	W	50	M				NN	SC	SC	SC	SC	SC	SC	SC	SC	SC	Y	none			
√			— John	Son		M	W	30	S				YY	SC	SC	SC	SC	SC	SC	SC	SC	SC	Y	Laborer	Home farm	W	
Fm	74	75	ROBERTS, Benjamin	Head	O F	M	W	27	M				YY	FL	FL	FL	FL	FL	FL	FL	FL	FL	Y	Farmer	General farm	OA	47
√			— Gertrude	Wife		F	W	22	M				YY	FL	FL	FL	FL	FL	FL	FL	FL	FL	Y	none			
X	75	76	GOMES, Arthur P	Head	O F	M	W	33	M				YY	SC	SC	FL	FL	FL	FL	FL	FL	FL	Y	Logging	Log Camp	W	
			— Emma	Wife		F	W	32	M				NN	SC	SC	SC	SC	SC	SC	SC	SC	SC	Y	Servant	Private family	W	
			BALDWIN, Charles	Step-son		M	W	16	S				YYY	SC	SC	SC	SC	SC	SC	SC	SC	SC	Y	none			
			— Larrie	Step-son		M	W	11	S				YYY	SC	SC	SC	SC	SC	SC	SC	SC	SC	Y	none			
Fm	76	77	Mc CRAE, Timothy	Head	R	M	B	40	M				NN	FL	FL	FL	FL	FL	FL	FL	FL	FL	Y	Mill Hand	Saw Mill	W	
√			— Mosella	Wife		F	B	35	M				NN	FL	FL	FL	FL	FL	FL	FL	FL	FL	N	Farm laborer	General farm	W	
√			— Fred	Son		M	B	14	S				YYY	FL	FL	FL	FL	FL	FL	FL	FL	FL	N	Farm laborer	General farm	W	
√			— Timothy Jr.	Son		M	B	12	S				YYY	FL	FL	FL	FL	FL	FL	FL	FL	FL	N	Farm laborer	General farm	W	
√			— Jessie L	Daughter		F	B	10	S				YYY	FL	FL	FL	FL	FL	FL	FL	FL	FL	N	Farm laborer	General farm	W	
√			— Theodore	Son		M	B	7	S				N	FL	FL	FL	FL	FL	FL	FL	FL	FL	N	none	none	W	
√			— Goldie L	Daughter		F	B	4	S				-	FL	FL	FL	FL	FL	FL	FL	FL	FL	N	none	none	W	
Fm	77	78	BRAZIER, Lee M	Head	R	M	W	40	M				YY	TN	AL	TN	TN	TN	TN	TN	TN	TN	Y	Farm operator	Pecan farm	W	48
√			— Carrie	Wife		F	W	41	M				YY	OH	OH	PA	PA	PA	PA	PA	PA	PA	Y	none			
√			— Lucretia G	Daughter		F	W	25	S				YYY	AL	TN	OH	OH	OH	OH	OH	OH	OH	Y	none			
√			— Alice	Daughter		F	W	15	S				YYY	AL	TN	OH	OH	OH	OH	OH	OH	OH	Y	none			
√			— Richard	Son		M	W	14	S				YYY	AL	TN	OH	OH	OH	OH	OH	OH	OH	Y	none			
√			— Lillian	Daughter		F	W	7	S				Y	FL	TN	OH	OH	OH	OH	OH	OH	OH	-	none			
Fm	78	79	SQUIRES, John H	Head	O F	M	W	48	M				YY	FL	SC	SC	SC	SC	SC	SC	SC	SC	Y	Farmer	General farm	OA	49
√			— Jettie [or Gertie]	Wife		F	B	37	M				YY	FL	SC	SC	SC	SC	SC	SC	SC	SC	Y	Farm laborer	Home farm		
√			— Albert	Son		M	W	18	S				YY	FL	FL	FL	FL	FL	FL	FL	FL	FL	Y	Plumber	Machine Shop	W	
√			— Orilla	Daughter		F	W	17	S				YYY	FL	FL	FL	FL	FL	FL	FL	FL	FL	Y	Farm laborer	Home farm		
√			— Carrie	Daughter		F	W	13	S				YYY	FL	FL	FL	FL	FL	FL	FL	FL	FL	Y	Farm laborer	Home farm		
√			— Cora	Daughter		F	W	9	S				YYY	FL	FL	FL	FL	FL	FL	FL	FL	FL	-	none			
Fm	79	80	BROWN, John J	Head	O F	M	W	49	M				YY	GA	GA	GA	GA	GA	GA	GA	GA	GA	Y	Carpenter	House -farm	OA	50
√			— Jessie E	Wife		F	W	45	M				YY	FL	GA	GA	GA	GA	GA	GA	GA	GA	Y	none			
√			— Albert	Son		M	W	15	S				YYY	GA	GA	GA	GA	GA	GA	GA	GA	GA	Y	none			
√			— Blanche	Step-Daughter		F	W	14	M				YYY	FL	GA	FL	FL	FL	FL	FL	FL	FL	Y	none			
√			— Russell	Son		M	W	13	S				YYY	GA	GA	GA	GA	GA	GA	GA	GA	GA	Y	none			
√			— Carl	Son		M	W	12	S				YYY	GA	GA	GA	GA	GA	GA	GA	GA	GA	Y	none			
√			— Joseph	Step-Son		M	W	11	S				YYY	FL	GA	FL	FL	FL	FL	FL	FL	FL	Y	none			
√			— Bertha	Daughter		F	W	9	S				Y	GA	GA	GA	GA	GA	GA	GA	GA	GA	-	none			
√			— Beulah	Step-Daughter		F	W	8	S				Y	FL	GA	FL	FL	FL	FL	FL	FL	FL	-	none			
Fm	80	81	WILKINSON, William H	Head	O F	M	W	47	M				YY	FL	FL	GA	GA	GA	GA	GA	GA	GA	Y	Farmer	General farm	OA	51
√			— Zelfhia	Wife		F	W	39	M				YY	FL	FL	FL	FL	FL	FL	FL	FL	FL	Y	none			
√			— Alfred J	Son		M	W	22	S				YY	FL	FL	FL	FL	FL	FL	FL	FL	FL	Y	Farm laborer	Home farm		
√			— Clarence L.	Son		M	W	19	S				YY	FL	FL	FL	FL	FL	FL	FL	FL	FL	Y	Farm laborer	Home farm		
√			— Edna M	Daughter		F	W	17	S				YYY	FL	FL	FL	FL	FL	FL	FL	FL	FL	Y	none			
√			— Herbert J	Son		M	W	8	S				Y	FL	FL	FL	FL	FL	FL	FL	FL	FL	-	none			
Fm	81	82	CUNNINGHAM, James A	Head	R	M	W	39	M				YY	MA	MA	NEW ENG	NEW ENG	NEW ENG	NEW ENG	NEW ENG	NEW ENG	NEW ENG	Y	Farmer	General farm	OA	52

Florida **FOURTEENTH CENSUS OF THE UNITED STATES: 1920—POPULATION**

Putnam County Francis - Precinct 22 Incorporated Place Supervisor's District 44 Page 277
 Enumerated on the 10th 12th 13th day of January, 1920 Thomas B. Hickenlooper Enumerator Enumeration District 157 Sheet 4B

LOCATION.			NAME.	RELATION	HOME.	PERSONAL				CITIZEN.	EDUCA.			NATIVITY & MOTHER TONGUE						OCCUPATION									
Dwelling	Family					Own/Rent	Mortgage/Free	DESCRIPTION.				SHIP.	All. Sch.	Read	Write	Birth Place	Person	Language	Birth Place	Father	Language	Birth Place	Mother	Language	Able to Speak English	Trade Profession, Work	Industry, business, or establishment	Employer Salary/Wage	# Farm Schedule
								Sex	Race	Age last birthday	Marital Status																		
✓			— Fanny	Wife				F	W	35	M		Y	Y	FL		GA		FL			Y	none						
✓			— Harriet B	Daughter				F	W	5	S		-	-	FL		MA		FL			-	none						
✓			— Nellie	Daughter				F	W	3	S		-	-	FL		MA		FL			-	none						
✓			— Eva	Daughter				F	W	5 1/2	S		-	-	FL		MA		FL			-	none						
Fm	82	83	HUTCHINS, Samuel R.	Head	R			M	W	68	M		Y	Y	SC		SC		SC			Y	Peddler	Soap	OA	53			
✓			— Minnie E	Wife				F	W	56	M		Y	Y	GA		GA		GA			Y	Nurse	Private family	W				
✓			MILK, Robert W	Grand-son				M	W	8	S		Y	Y	N		FL		SC		GA	-	none						
Fm	83	84	BECKS, George W	Head	O	F		M	W	59	M		Y	Y	FL		GA		SC			Y	Farmer	General farm	OA	54			
✓			— Hattie M	Wife				F	W	49	M		Y	Y	FL		FL		FL			Y	none						
✓			— Ernest M	Son				M	W	23	S		Y	Y	FL		FL		FL			Y	Learning trade	Tank factory	W				
✓			— Nellie C.	Daughter				F	W	15	S		Y	Y	Y		FL		FL			Y	Learning trade	Tank factory	W				
Fm	84	85	CANNON, Arnold E	Head	O	F		M	W	55	M	[or 35]	N	N	FL		FL		FL			Y	Farmer	General farm	OA	55			
✓			— Maude E.	Wife				F	W	46	M		Y	Y	FL		FL		GA			Y	none						
✓			— Elisha W	Son				M	W	23	S		Y	Y	FL		FL		FL			Y	Woodsmen	Logging Camp	W				
✓			— Emzela	Daughter				F	W	19	S		Y	Y	FL		FL		FL			Y	-						
✓			— Elzie	Daughter				M	W	15	S		Y	Y	FL		FL		FL			Y	none						
✓			— Elwood	Son				M	W	11	S		Y	Y	Y		FL		FL			Y	none						
Fm	85	86	CANNON, Peter R.	Head	O	F		M	W	44	S		Y	Y	FL		FL		FL			Y	Farmer	General farm	OA	56			
Fm	86	87	CANNON, Richard J.	Head	O	F		M	W	48	S		Y	Y	FL		FL		FL			Y	Farmer	Stock farm	OA	57			
✓			— Mary E	Sister				F	W	59	S		Y	Y	FL		FL		FL			Y	none						
Fm	87	88	MAY, Delia	Head	O	F		F	W	59	Wd		N	N	FL		GA		GA			Y	-						
✓			— Clyde	Grandson				M	W	5	S		-	-	FL		FL		FL			-	none						
Fm	88	89	FUTCH, David V	Head	O	F		M	W	49	Wd		Y	Y	VA		GA		FL			Y	Farmer	General farm	OA	58			
✓			— John	Nephew				M	W	12	S		Y	Y	FL		FL		FL			Y	none						
Fm	89	90	CANNON, Jefferson	Head	R			M	W	58	Wd		Y	Y	FL		FL		FL			Y	Logger	Logging Camp	W				
Fm	83	84	MAY, Benjamin F	Head	R			M	W	26	M		Y	Y	FL		FL		FL			Y	Logger	Logging Camp	W				
✓			— Annie	Wife				F	W	25	M		N	N	FL		FL		FL			Y	none						
✓			— Clara	Daughter				F	W	6	S		-	-	FL		FL		FL			-	none						
✓			— Maggie B	Daughter				F	W	5	S		-	-	FL		FL		FL			-	none						
✓			— Susie L	Daughter				F	W	3 1/2	S		-	-	FL		FL		FL			-	none						
Fm	91	92	SMITH, Mary	Head	un			F	W	70	Wd		N	N	GA		GA		GA			Y	Laundress	At home	OA	59			
✓			— Solomon P	Son				M	W	56	S		N	N	FL		GA		GA			-	none						
Fm	92	93	RICH, Thomas E	Head	O	F		M	W	75	M		Y	Y	SC		SC		SC			Y	Farmer	General farm	OA	60			
✓			— Amorphtha	Wife				F	W	65	M		Y	Y	SC		SC		SC			Y	none						
Fm	93	94	CANON, Richard	Head	O	F		M	W	40	M	Un Un	Y	Y	SAX	GER	SAX	GER	SAX	GER	SAX	GER	Y	Farmer	General farm	OA	61		
✓			— Maria	Wife				F	W	35	M	Un Un	Y	Y	BAV	GER	BAV	GER	SAX	GER	SAX	GER	Y	none					
Fm	94	95	WIRTZ, Marie	Head	O	F		F	W	70	Wd		Y	Y	NY		NY		NY			Y	none						
Fm	95	96	GOMES, Mary A.	Head	O	F		F	W	58	Wd		Y	Y	IN		IN		IN			Y	none	none					
Fm	96	97	MOTES, John	Head	O	F		M	W	73	Wd		Y	Y	FL		GA		GA			Y	Farmer	General farm	OA	62			
Fm	97	98	BAUGHMAN, John T.	Head	O	F		M	W	59	Wd		Y	Y	SC		SC		SC			Y	Farmer	General farm	OA	63			
✓			— Troy	Son				M	W	12	S		Y	Y	Y		FL		SC			Y	Black smith						
✓			— Eva	Daughter				F	W	7	S		Y	-	FL		SC		SC			Y	none						
Fm	98	99	CANNON, William A	Head	O	F		M	W	42	M		Y	Y	FL		GA		GA			Y	Carpenter	Home Carpenter	OA	64			
✓			— Mollie	Wife				F	W	36	M		Y	Y	FL		SAX	GER	IN			Y	none						
✓			— Minnie	Daughter				F	W	15	S		Y	Y	Y		FL		FL			Y	none						
✓			— Katie	Daughter				F	W	13	S		Y	Y	Y		FL		FL			Y	none						
✓			— Marie	Daughter				F	W	8	S		Y	-	FL		FL		FL			-	none						
✓			— Rosalie	Daughter				F	W	2	S		-	-	FL		FL		FL			-	none						
Fm	99	100	CASON, Willie B	Head	O	F		M	W	33	M		Y	Y	SC		SC		SC			Y	Rip sawyer	Sash Factory	W	65			
✓			— Theodora	Wife				F	W	24	M		Y	Y	FL		SC		SC			Y	none						

LOCATION.			NAME.	RELATION	HOME.	PERSONAL	CITIZEN-	EDUCA-	NATIVITY & MOTHER TONGUE						OCCUPATION				
Fm	Dwelling	Family				DESCRIPTION.	SHIP	TION	Language	Birth Place	Language	Birth Place	Language	Birth Place	Language	Trade, profes- sion, work	Industry, business, establish- ment	Employer/ Wage	# Farm Schedule
Fm	100	101	McRAE, Lewis E	Head	R	M W 37 M		Y Y	NC	NC	GA	GA	GA	GA	GA	Y	Pastor	Baptist Church	S
√			— Hattie	Wife		F W 20 M		Y Y	KY	KY	KY	KY	KY	KY	Y	none			
√			— William E	Son		M W 9 S		Y	FL	NC	KY	KY	KY	KY	-	none			
√			— Toy M	Daughter		F W 4 S		-	FL	NC	KY	KY	KY	KY	-	none			
√			— Louie E	Son		M W 3 S		-	FL	NC	KY	KY	KY	KY	-	none			
√			— John W.	Son		M W 12/3 S		-	FL	NC	KY	KY	KY	KY	-	none			
X	101	102	SQUIRES, Peter J.	Head	un	M W 38 M		Y Y	FL	FL	FL	FL	FL	FL	Y	Fisherman	Fish-house	W	
			— Florence	Wife		F W 36 M		Y Y	IN	POR	POR	IN	IN	IN	Y	none			
			— Doris	Daughter		F W 13 S		Y Y Y	FL	FL	IN	IN	IN	IN	Y	none			
			— Murry	Son		M W 10 S		Y Y Y	FL	FL	IN	IN	IN	IN	Y	none			
			— John	Son		M W 7 S		Y	FL	FL	IN	IN	IN	IN	-	none			
			— Roy	Son		M W 5 S		-	FL	FL	IN	IN	IN	IN	-	none			
			— Chester	Son		M W 2 S		-	FL	FL	IN	IN	IN	IN	-	none			
X	102	103	OLIVER, Mamie	Head	R	F W 23 S		Y Y	FL	FL	FL	FL	FL	FL	Y	Teacher	Public School	S	
Fm	103	104	HAMILTON, Elmer E	Head	O F	M W 55 M		Y Y	IL	KS	KS	KS	KS	KS	Y	Teacher	Public School	S	
√			— Mattie	Wife		F W 45 M		Y Y	KS	KS	KS	KS	KS	KS	Y	Farmer	General farm	OA	
√			— Earl E	Son		M W 25 S		Y Y	KS	IL	KS	KS	KS	KS	Y	Teacher	Public School	S	
√			— Leonard L	Son		M W 22 S		Y Y Y	KS	IL	KS	KS	KS	KS	Y	Auto repairer	Repair Shop	W	
√			— Cecil C	Son		M W 13 S		Y Y Y	KS	IL	KS	KS	KS	KS	Y	none			
X	104	105	HART, Carrie M	Head	R	F W 23 S		Y Y	GA	GA	GA	GA	GA	GA	Y	Teacher	Public School	S	
Fm	105	106	BAUGHMAN, Lucas A	Head	O un	M W 51 M		Y Y	SC	SC	SC	SC	SC	SC	Y	Farmer	General farm	OA	
√			— Emma T.	Wife		F W 45 M		Y Y	FL	SC	SC	SC	SC	SC	-	none			
√			— Warner	Son		M W 13 S		Y Y Y	FL	SC	FL	FL	FL	FL	-	none			
X	106	107	KNIGHT, John A	Head	R	M W 67 Wd		Y Y	GA	GA	GA	GA	GA	GA	Y	Merchant	Country Store	OA	
Fm	107	108	VANDERCOOD, Allen E	Head	O F	M W 55 M		Y Y	IN	NY	IN	IN	IN	IN	Y	Merchant	General Store	OA	
√			— Nettie A	Wife		F W 56 M		Y Y	IN	IN	IN	IN	IN	IN	Y	none			
√			— Franklin	Son		M W 14 S		Y Y Y	IN	IN	IN	IN	IN	IN	Y	none			
Fm	108	109	ARNOLD, Levi J.	Head	un	M W 57 M		Y Y	GA	GA	GA	GA	GA	GA	Y	Farmer	General farm	OA	
√			— Rosa L.	Wife		F W 52 M		Y Y	FL	GA	GA	GA	GA	GA	Y	none			
√			— Charlie	Son		M W 25 M		Y Y	FL	GA	FL	FL	FL	FL	Y	Machinist	Auto repair	W	
√			— Marie	Dau in law		F W 23 M		Y Y	GA	GA	GA	GA	GA	GA	Y	none			
√			— Vance	Grand-son		M W 5 S		-	FL	FL	GA	GA	GA	GA	Y	none			
√			— Margaret	Grand-dau		F W 1 S		-	FL	FL	GA	GA	GA	GA	-	none			
X	109	110	JOHNSON, Kate	Head	O F	F W 48 Wd		Y Y	FL	SC	NC	NC	NC	NC	Y	Servant	Works out	W	
			— Eunice	Daughter		F W 16 S		Y Y	GA	SC	GA	GA	GA	GA	Y	Teacher	Public School	S	
			— Preston	Son		M W 14 S		Y Y Y	GA	SC	FL	FL	FL	FL	Y	Shop helper	Bucket Factory	W	
X	110	111	BASE [BASS?], Peter	Head	un	M W 74 M		Y Y	OH	NC	PA	PA	PA	PA	Y	none			
			— Nannie	Wife		F W 45 M		Y Y	VA	VA	VA	VA	VA	VA	Y	none			
			— Martin	Son		M W 15 S		Y Y	MN	OH	VA	VA	VA	VA	Y	none			
			— Winnie V	Daughter		F W 8 S		Y	MN	OH	VA	VA	VA	VA	-	none			
Fm	111	112	KALLUM, George W.	Head	O F	M W 60 M		Y Y	GA	GA	GA	GA	GA	GA	Y	Farmer	General farm	OA	
Fm	112	113	WILLIAMSON, George B	Head	O F	M W 58 M		Y Y	SC	SC	SC	SC	SC	SC	Y	Laborer, woods	Mill Hand	W	
√			— Dru	Wife		F W 39 M		Y Y	SC	FL	FL	FL	FL	FL	Y	Farmer	Home farm	OA	
√			— Sarah G	Daughter		F W 19 S		Y Y	FL	SC	SC	SC	SC	SC	Y	none			
√			— Bessie W	Daughter		F W 15 S		Y Y Y	FL	SC	SC	SC	SC	SC	Y	none			
√			— William D	∅ Son		M W 13 S		Y Y Y	FL	SC	SC	SC	SC	SC	Y	none			
√			— Maude M	Daughter		F W 10 S		Y Y Y	FL	SC	SC	SC	SC	SC	Y	none			
√			— Alvania M	Daughter		F W 6 S		-	FL	SC	SC	SC	SC	SC	-	none			
√			— Vergia V	Daughter		F W 4 S		-	FL	SC	SC	SC	SC	SC	-	none			
√			— George	Son		M W 1 S		-	FL	SC	SC	SC	SC	SC	-	none			

Florida

FOURTEENTH CENSUS OF THE UNITED STATES: 1920—POPULATION

Putnam County Francis - Precinct 22

Incorporated Place

Supervisor's District 44 Page 278

Enumerated on the 13th & 14th day of January, 1920

Thomas B. Hickenlooper Enumerator

Enumeration District 157 Sheet 5B

LOCATION.			NAME.	RELATION	HOME.	PERSONAL				CITIZEN- SHIP.	EDUCA- TION.			NATIVITY & MOTHER TONGUE						OCCUPATION			
Dwelling	Family				Own/Rent Mortgage/ Free	DESCRIPTION.				Yr. Imm. Natur/ Alien Yr. Natu.	Att. Sch. Read Write	Birth Place Person	Language	Birth Place Father	Language	Birth Place Mother	Language	Able to Speak English	Trade, Profes- sion, Work	Industry, business, or estab- lish- ment	Employer/ Salary/ Wage	# Farm Schedule	
						Sex	Race	Age last birthday	Marital Status														Yr.
√	113	114	THOMAS, John W	Head	O F	M W	34	M		Y Y	FL	SC	SC		Y	Foreman	Sash Factory	W					
√			— Agnes	Wife		F W	36	M		Y Y	FL	FL	FL		Y	none							
√			— Irving H.	Nephew		M W	6	S		-	FL	SC	AL		-	none							
√	114	115	PINOR, Betsy	Head	O F	F W	70	Wd		Y Y	FL	FL	FL		Y	none							
√	115	116	McMANUS, John	Head	O F	M W	30	M		Y Y	SC	SC	SC		Y	Carpenter	Sash Factory	W	73				
√			— Stella	Wife		F W	26	M		Y Y	FL	SC	SC		Y	none							
√			— Clyde	Son		M W	9	S		Y Y Y	FL	SC	FL		-	none							
√			— Irene	Daughter		F W	8	S		Y Y Y	FL	SC	FL		-	none							
√			— Pauline	Daughter		F W	6	S		Y Y Y	FL	SC	FL		-	none							
√	116	117	PINOR, John H	Head	O F	M W	45	M		Y Y	FL	FL	FL		Y	Planing Machinist	Sash Factory	W	74				
√			— Rosa	Wife		F W	35	M		Y Y	FL	FL	FL		Y	none							
√			— Frank	Son		M W	13	S		Y Y Y	FL	FL	FL		Y	none							
√			— Newton	Son		M W	9	S		Y Y Y	FL	FL	FL		-	none							
√			— Harriet	Daughter		F W	7	S		Y Y Y	FL	FL	FL		-	none							
√			— Edgar	Son		M W	5	S		-	FL	FL	FL		-	none							
√			— Mittie	Daughter		F W	2	S		-	FL	FL	FL		-	none							
√	117	118	THOMAS, Edward W.	Head	O F	M W	38	Wd		Y Y	FL	FL	FL		Y	Farmer	General farm	OA	75				
√			— Addie	Sister		F W	36	S		Y Y	FL	FL	FL		Y	none							
√			— Lewis	Brother		M W	32	Wd		Y Y	FL	FL	FL		Y	Farmer	Home farm	OA					
√			— Noah	Brother		M W	22	S		Y Y	FL	FL	FL		Y	Carpenter	Farm buildings	OA					
√			— Louisa	Niece		F W	7	S		Y	FL	FL	FL		-	none							
√	118	119	CLARK, Philip	Head	O F	M W	60	M		Y Y	OH	OH	OH		Y	Farmer	Truck farm	OA	76				
√			— Maggie	Wife		F W	48	M		Y Y	OH	OH	OH		Y	none							
√	119	120	FUTCH, Jesse	Head	O F	M W	35	M		Y Y	FL	FL	FL		Y	Laborer	Bucket factory	W					
√			— Mamie	Wife		F W	30	M		Y Y	FL	FL	FL		Y	none							
√			— Charlie	Son		M W	8	S		Y	FL	FL	FL		-	none							
√			— Clifford	Son		M W	2	S		-	FL	FL	FL		-	none							
√	120	121	FREDERIC, Grover	Head	O F	M W	35	M		Y Y	AL	AL	AL		Y	Moulding machinist, Foundry		W	77				
√			— Olive	Sister		F W	36	M		Y Y	FL	ME	AR		Y	none							
√			— Pauline	Daughter		F W	2	S		-	FL	AL	FL		-	none							
√			— Sylvia	Daughter		F W	1	S		-	FL	AL	FL		-	none							
√			— John	Father		M W	68	Wd		Y Y	AL	AL	AL		Y	none							
√	121	122	STRANGE, Emma	Head	O F	F W	52	Wd		Y Y	FL	FL	FL		Y	Farmer	General farm	OA	79				
√			— Andrew	Son		M W	23	S		Y Y	FL	FL	FL		Y	Farmer	Home farm						
√	122	123	THOMAS, Ernest	Head	O F	M W	26	M		Y Y	FL	SC	FL		Y	Laborer	Sash & Blind factory	W					
√			— Elvira	Wife		F W	20	M		Y Y	FL	FL	FL		Y	none							
√			— Alfred	Son		M W	1/12	S		-	FL	FL	FL		-	none							
√	123	124	MILLER, George	Head	O F	M W	65	M	un un	Y Y	GER	GER	GER	GER	GER	GER	Y	Farmer	Truck farm	OA	80		
√			— Mary	Wife		F W	31	M	??	Y Y	FL	FL	FL		Y	none							
√			— George W	Step-son		M W	15	S		Y Y Y	FL	FL	FL		Y	none							
√			— Clara	Step-dau		F W	15	S		Y Y Y	FL	FL	FL		Y	none							
√			— Babe	Daughter		F W	3/12	S		-	FL	GER	GER	FL	-	none							
√	124	125	GORE, Path	Head	O F	M W	35	M		Y Y	FL	FL	FL		Y	Farmer	General farm	OA					
√			— Ruth	Wife		F W	27	M		Y Y	FL	FL	FL		Y	none							
√			— Percy	Son		M W	8	S		Y Y Y	FL	FL	FL		-	none							
√			— Preston	Son		M W	12	S		Y Y Y	FL	FL	FL		-	none							
√			— Maud	Daughter		F W	12	S		Y Y Y	FL	FL	FL		Y	none							
√			— John	Son		M W	1/2	S		-	FL	FL	FL		-	none							
√	125	126	MOODY, Louie L.	Head	O F	M W	51	M		Y Y	GA	GA	GA		Y	Farmer	General farm	OA	81				
√			— Brook	Wife		F W	35	M		Y Y	FL	GA	GA		Y	none							

Florida **FOURTEENTH CENSUS OF THE UNITED STATES: 1920—POPULATION**

Putnam County Francis - Precinct 22 Incorporated Place _____ Supervisor's District 44 Page 279

Enumerated on the 14th 15th & 16th day of January, 1920 Thomas B. Hickenlooper Enumerator Enumeration District 157 Sheet 6A

LOCATION		NAME	RELATION	HOME	PERSONAL				CITIZENSHIP	NATIVITY & MOTHER TONGUE						OCCUPATION			# Farm Schedule					
Dwelling	Family			Own/Rent	Sex	Race	Age last birthday	Marital Status	Yr. limi. Natr./Alien Yr. Natr.	EDUCA- TION	Language	Language	Language	Language	Language	Language	Language	Language		Language	Trade, Profes- Work	Industry, business, or establish- ment	Employer Salary/ Wage	
√		— Isaac	Son		M	W	13	S		Y Y Y	FL	GA	FL	FL	FL	FL	FL	FL	FL	FL	Y	none		
Fm	126 127	MOODY, William W	Head	O F	M	W	60	M		Y Y	GA	GA	GA	GA	GA	GA	GA	GA	GA	GA	Y	Farmer	General farm	OA 82
√		— Ellen	Wife		F	W	25	M		Y Y	FL	FL	FL	FL	FL	FL	FL	FL	FL	FL	Y	none		
√		— Warren	Son		M	W	3	S		-	FL	GA	FL	FL	FL	FL	FL	FL	FL	FL	-	none		
√		— Dinkie T	Son		M	W	11/12	S		-	FL	GA	FL	FL	FL	FL	FL	FL	FL	FL	-	none		
Fm	127 128	MOODY, Hampton	Head	O F	M	W	63	M		Y Y	GA	GA	GA	GA	GA	GA	GA	GA	GA	GA	Y	Farmer	General farm	OA 83
√		— Mamie	Wife		F	W	62	M		Y Y	FL	FL	FL	FL	FL	FL	FL	FL	FL	FL	Y	none		
√		— James	Son		M	W	15	S		Y Y	FL	GA	FL	FL	FL	FL	FL	FL	FL	FL	Y	Chauffeur	Grain Company	W
X	128 129	JUBER, Willie	Head	R	F	W	28	Wd		Y Y	GA	GA	GA	GA	GA	GA	GA	GA	GA	GA	Y	none		
		— Willie C	Daughter		F	W	9	S		Y	GA	GA	GA	GA	GA	GA	GA	GA	GA	GA	-	none		
		— Arthur E	Son		M	W	7	S		Y	TX	GA	GA	GA	GA	GA	GA	GA	GA	GA	-	none		
		— Marguerite	Daughter		F	W	4	S		-	FL	GA	GA	GA	GA	GA	GA	GA	GA	GA	-	none		
		— Charles F	Son		M	W	3	S		-	FL	GA	GA	GA	GA	GA	GA	GA	GA	GA	-	none		
		— Helen B	Daughter		F	W	3/12	S		-	FL	GA	GA	GA	GA	GA	GA	GA	GA	GA	-	none		
		GAY, Fred C	Brother		M	W	19	S		Y Y	GA	GA	GA	GA	GA	GA	GA	GA	GA	GA	Y	Truck Chauffeur	Grocery Co.	
Fm	129 130	EVELS, James	Head	O F	M	W	68	S	1868 N 1875	Y Y	ENG	ENG	ENG	ENG	ENG	ENG	ENG	ENG	ENG	ENG	Y	Farmer	General farm	OA 84
√		EVELS, Robert T.	Brother	Θ F	M	W	65	M	un un	Y Y	CAN	ENG	ENG	ENG	ENG	ENG	ENG	ENG	ENG	ENG	Y	Farmer	General farm	OA
√		— Emily I.	Sis in law		F	W	55	M	un un	Y Y	ENG	ENG	ENG	ENG	ENG	ENG	ENG	ENG	ENG	ENG	Y	None		
X	130 131	SAWYER, Ralph	Head	un	M	W	30	M		Y Y	GA	GA	GA	GA	GA	GA	GA	GA	GA	GA	Y	Book-Keeper	Wholesale feed house	S
		— Elizabeth	Wife		F	W	29	M		Y Y	FL	CAN	ENG	ENG	ENG	ENG	ENG	ENG	ENG	ENG	-	none		
		— Alice E	Daughter		F	W	5	S		Y Y	FL	GA	FL	FL	FL	FL	FL	FL	FL	FL	-	none		
		— Mary V	Daughter		F	W	3	S		-	FL	GA	FL	FL	FL	FL	FL	FL	FL	FL	-	none		
Fm	131 132	EVELS, Samuel	Head	O F	M	W	70	Wd	Prior to 1900 un	Y Y	ANT	ENG	ENG	ENG	ENG	ENG	ENG	ENG	ENG	ENG	Y	Farmer	General farm	OA 85
√		— Alice W	Daughter		F	W	39	S		Y Y	FL	ANT	ENG	ENG	ENG	ENG	ENG	ENG	ENG	ENG	Y	Pedler fruit	Home Farm	OA
Fm	132 133	ROMALUS, Henry	Head	O F	M	W	59	S	1892 Pa	Y Y	GER	GER	GER	GER	GER	GER	GER	GER	GER	GER	Y	Farmer	General farm	OA 86
X	133 134	DAVIS, Hadley	Head	R	M	B	50	S		Y Y	SC	SC	SC	SC	SC	SC	SC	SC	SC	SC	Y	Black-smith	Home Shop	OA
X	134 135	WOODEN, Alan	Head	O F	M	B	23	M		Y Y	GA	GA	GA	GA	GA	GA	GA	GA	GA	GA	Y	Woods man	Lumber Camp	W
		— Rena	Wife		F	B	19	M		N N	FL	GA	FL	FL	FL	FL	FL	FL	FL	FL	Y	none		
		— Kaleda	Son		M	B	2	S		-	FL	GA	FL	FL	FL	FL	FL	FL	FL	FL	-	none		
Fm	135 136	WRIGHT, James	Head	O F	M	W	57	M		N N	NC	NC	NC	NC	NC	NC	NC	NC	NC	NC	Y	Farmer	General farm	OA 87
√		— Alice	Wife		F	W	48	M		Y Y	FL	FL	FL	FL	FL	FL	FL	FL	FL	FL	Y	none		
√		— James	Son		M	W	25	M		Y Y	FL	FL	FL	FL	FL	FL	FL	FL	FL	FL	Y	Farm laborer	Home farm	W
√		— Ethel	Dau-in-law		F	W	22	M		Y Y	FL	FL	FL	FL	FL	FL	FL	FL	FL	FL	Y	none		
√		— Leroy	Grand-son		M	W	2	S		-	FL	FL	FL	FL	FL	FL	FL	FL	FL	FL	-	none		
√		— Lucile	Gr-daughter		F	W	1	S		-	FL	FL	FL	FL	FL	FL	FL	FL	FL	FL	-	none		
Fm	136 137	FOY, James M.	Head	O F	M	W	80	Wd		Y Y	IL	VT	VT	VT	VT	VT	VT	VT	VT	VT	Y	Farmer	General farm	OA 88
Fm	137 138	RICH, Scarborough R	Head	O F	M	W	42	M		Y Y	FL	GA	GA	GA	GA	GA	GA	GA	GA	GA	Y	Farmer	General farm	OA 89
√		— Lula V	Wife		F	W	42	M		Y Y	FL	FL	FL	FL	FL	FL	FL	FL	FL	FL	Y	none		
√		— Leon C	Adpt Son		M	W	13	S		Y Y Y	FL	FL	FL	FL	FL	FL	FL	FL	FL	FL	Y	none		
√		— Clyde	Son		M	W	3	M		-	FL	FL	FL	FL	FL	FL	FL	FL	FL	FL	-	none		
Fm	138 139	RIGDON, William	Head	O F	M	W	30	M		Y Y	FL	MD	MD	MD	MD	MD	MD	MD	MD	MD	Y	Farmer	General farm	OA 90
√		— Ivory	Wife		F	W	25	M		Y Y	FL	MD	MD	MD	MD	MD	MD	MD	MD	MD	Y	none		
√		— Robert	Son		M	W	7	S		Y	FL	FL	FL	FL	FL	FL	FL	FL	FL	FL	-	none		
√		— X	Daughter		F	W	2	S		-	FL	FL	FL	FL	FL	FL	FL	FL	FL	FL	-	none		
Fm	140	RIGDON, Alex	Head	R	M	W	25	S		Y Y	FL	MD	MD	MD	MD	MD	MD	MD	MD	MD	Y	Planing Machine	Barl mill	W
√		— Nora	Sister		F	W	22	M		Y Y	FL	MD	MD	MD	MD	MD	MD	MD	MD	MD	Y	Laborer	Pressing Club	W
√		— Cathlena	Sister		F	W	15	S		Y Y Y	FL	MD	FL	FL	FL	FL	FL	FL	FL	FL	Y	none		
√		— Annie	Sister		F	W	11	S		Y Y Y	FL	MD	FL	FL	FL	FL	FL	FL	FL	FL	Y	none		
Fm	139 141	MOODY, John	Head	O F	M	W	33	M		Y Y	FL	GA	FL	FL	FL	FL	FL	FL	FL	FL	Y	Laborer	Saw Mill	W
√		— Ruby	Wife		F	W	22	M		Y Y	GA	FL	FL	FL	FL	FL	FL	FL	FL	FL	Y	none		

ANT - Antigua CAN - Canada ENG - England GER - Germany

Florida
Putnam County Francis - Precinct 22 Incorporated Place
FOURTEENTH CENSUS OF THE UNITED STATES: 1920—POPULATION

Enumerated on the 14th 15th & 16th day of January, 1920 Thomas B. Hickenlooper Enumerator Supervisor's District 44 Page 279
Enumeration District 157 Sheet 6B

LOCATION.			NAME.	RELATION	HOME.	PERSONAL				CITIZEN.			EDUCA.		NATIVITY & MOTHER TONGUE						OCCUPATION						
Dwelling	Family				Own/Rent	Sex	Race	Age last birthday	Marital Status	Yr. Inm.	Natur/ Alien	Yr. Natu.	All. Sch. Read	Write	Birth Place Person	Language	Birth Place Father	Language	Birth Place Mother	Language	ABLE TO Speak English	Trade Profession, Work	Industry, business, or establishment	Employer Salary/ Wage	# Farm	Schedule	
X	140	142	KEITH, Fannie	Head	O F	F	W	47	Wd				Y Y		FL		FL		FL		Y	none					
Fm	141	143	MILLER, Frank J.	Head	O F	M	B	33	M				Y Y		GA		GA		GA		Y	Farmer	General farm	OA	91		
√			— Carrie L	Wife		F	B	29	M				Y Y		GA		GA		GA		Y	none					
√			— Robert W	Son		M	B	11	S				Y Y Y		GA		GA		GA		Y	none					
√			— William H	Father		M	B	65	M				Y Y		GA		GA		GA		Y	Farmer	Son's farm	W			
√			— Alice R	Mother		F	B	58	M				Y Y		GA		GA		GA		Y	none					
X	142	144	GOODSSON, Henrietta	Head	O F	F	B	50	Wd				N N		GA		GA		GA		Y	Laundress	Home	OA			
			ADKINS, Dorothy	Gr.dau		F	W	13	S				Y Y Y		FL		FL		FL		Y	none					
			— William	Grand-Son		M	W	11	S				Y Y Y		FL		FL		FL		Y	none					
Fm	143	145	HICKS, Louis	Head	O F	M	B	28	M				Y Y		FL		FL		FL		Y	Woods-man	Logging Camp	W	92		
√			— Janey	Wife		F	B	23	M				Y Y		GA		NC		NC		Y	none					
Fm	144	146	BRUTON, John	Head	O F	M	B	54	M				Y Y		GA		GA		GA		Y	Wood hauler	Home farm	OA	93		
√			— Laura	Wife		F	B	52	M				N N		NC		NC		NC		Y	Laundress	At home	OA			
√			— Albert	Son		M	B	19	S				Y Y		FL		GA		NC		Y	Mill hand	Saw-mill	W			
√			— Lawrie	Son		M	B	17	S				Y Y		FL		GA		NC		Y	Section hand	Rail-Road	W			
√			— Laura	Daughter		F	B	15	S				Y Y Y		FL		GA		NC		Y	none					
Fm	145	147	SMITH, Joseph O	Head	O F	M	W	50	M				Y Y		FL		GA		SC		Y	Farmer	General farm	OA	94		
√			— Alice	Wife		F	W	50	M				Y Y		FL		SC		SC		Y	none					
√			— Fred	Son		M	W	20	S				Y Y		FL		FL		FL		Y	Learning	Bucket Factory	W			
√			— Jesse	Son		M	W	18	S				Y Y		FL		FL		FL		Y	Helper	Bucket Factory				
√			— Mabel	Daughter		F	W	17	S				Y Y Y		FL		FL		FL		Y	none					
√			— Lola	Daughter		F	W	14	S				Y Y Y		FL		FL		FL		Y	none					
√			— Daniel	Son		M	W	9	S				Y		FL		FL		FL		-	none					
Fm	146	148	CANNON, John R.	Head	O F	M	W	52	M				Y Y		FL		FL		FL		Y	Jobber	Farm needs	OA			
√			— Jessie	Wife		F	W	39	M				Y Y		SC		SC		SC		Y	Teacher	Public School	S			
√			— Comer	Son		M	W	10	S				Y Y Y		FL		FL		SC		Y	none					
√			— Elizabeth	Daughter		F	W	7	S				Y		FL		FL		SC		Y	none					
√			— Albert	Son		M	W	5	S				-		FL		FL		SC		Y	none					
Fm	147	149	BENNET, Elias	Head	un	M	W	46	M				Y Y		FL		GA		FL		Y	Fisherman	Shipping Fish	OA			
√			— Lucy L	Wife		F	W	43	M				Y Y		FL		FL		FL		Y	Fisherman	Shipping Fish	OA			
√			— Alfred	Son		M	W	26	S				Y Y		FL		FL		FL		Y	Fisherman	Shipping Fish	OA			
√			— Doc	Son		M	W	22	S				Y Y		FL		FL		FL		Y	Fisherman	Shipping Fish	W			
√			— Ideala	Daughter		F	W	21	S				Y Y		FL		FL		FL		Y	Fisherman	Shipping Fish	W			
√			— Estelle	Daughter		F	W	19	S				Y Y		FL		FL		FL		Y	Fishing	Shipping Fish Fish Co.	W			
√			— Viola	Daughter		F	W	16	M				Y Y		FL		FL		FL		Y	Fishing	Fish Co.	W			
√			— Leona	Daughter		F	W	14	S				Y Y Y		FL		FL		FL		Y	none					
√			— Maggie	Daughter		F	W	7	S				Y		FL		FL		FL		Y	none					
√			— Elias	Son		M	W	5	S				-		FL		FL		FL		Y	none					
√			— Naomi	Adpt Dau		F	W	5	S				-		FL		FL		FL		Y	none					
√			— Louise	Daughter		F	W	3	S				-		FL		FL		FL		Y	none					
√			— Luella	Daughter		F	W	3	S				-		FL		FL		FL		Y	none					
Fm	148	150	HEATHER, Mary J	Head	O F	F	W	73	Wd	1902 un			Y N		ENG	ENG	ENG	ENG	ENG	ENG	ENG	Y	Farmer	General farm	OA	95	
√			DOBB, William J	Servant		M	W	64	Wd	1902 AI			Y Y		ENG	ENG	ENG	ENG	ENG	ENG	Y	Hired man	Farm	W			
Fm	149	151	ORR, Robert	Head	R	M	W	49	Wd				Y Y		VA		VA		VA		Y	Tie Hauler	R.R. Tie Co	W			
Fm	150	152	NELSON, Isaac	Head	R	M	B	22	M				Y Y		FL		FL		FL		Y	Common laborer	Turpentine Camp	W			
√			— Jennie	Wife		F	Mu	16	M				Y Y		GA		GA		GA		Y	none					
√			— Arthur	Son		M	B	1 1/2	S				-		FL		FL		GA		Y	none					
Fm	151	153	NELSON, Walter	Head	O F	M	B	25	M				Y Y		FL		FL		FL		Y	Woods man	Turpentine Still	W			
√			— Mary	Wife		F	B	23	M				Y Y		FL		FL		FL		Y	none					
Fm	152	154	TURNER, Boxie	Head	R	M	B	46	Wd				N N		SC		VA		SC		Y	Boxer	Turpentine Camp	W			

Florida **FOURTEENTH CENSUS OF THE UNITED STATES: 1920—POPULATION**

Putnam County Francis - Precinct 22 Incorporated Place Supervisor's District 44 Page 280
 Enumerated on the 16th 17th 19th 20th & 21st day of January, 1920 Thomas B. Hickenlooper Enumerator Enumeration District 157 Sheet 7A

LOCATION.	NAME.	RELATION.	HOME.	PERSONAL DESCRIPTION.	CITIZENSHIP.	EDUCATION.	NATIVITY & MOTHER TONGUE			OCCUPATION		
X 153 155	BROWN, Abe	Head	R	M B 30 M		NN	NC	NC	NC	Y Turpentine man	Turp. still	W
	— Susan	Wife		F B 27 M		YY	SC	SC	SC	Y none		
	— William	Son		M B 15 S		NN	FL	NC	SC	Y none		
	— Elmore K	Son		M B 12 S		NN	FL	NC	SC	Y none		
	— Mary	Daughter		F B 10 S		YN	FL	NC	SC	Y none		
	— Martha	Daughter		F B 9 S		YN	FL	NC	SC	- none		
	— Lilly	Daughter		F B 5 S		NN	FL	NC	SC	- none		
	— Mack	Son		M B 7 S		Y	FL	NC	SC	- none		
	— Curtiss	Son		M B 3 S		-	FL	NC	SC	- none		
X 154 156	BENTON, John	Head	R	M B 19 S		YY	AL	FL	GA	- Woodsman	Turp. Camp	W
X 155 157	LEWIS, Robert L.	Head	R	M B 50 M		YY	FL	VA	FL	- Foreman	Turp. Still	W
	— Annie L	Wife		F B 28 M	[or 22]	YY	SC	SC	SC	Y none		
	— Harrie L	Son		M B 15 S		YY	FL	FL	SC	Y none		
	— Maud	Daughter		F B 14 S		YY	FL	FL	SC	Y none		
	— Anthony	Son		M B 11 S		NN	FL	FL	SC	Y none		
	— Elijah	Son		M B 6 S		-	FL	FL	SC	- none		
	WASHINGTON, Joseph	Boarder		M B 17 S		YY	SC	SC	SC	Y Turpentine hand	Turp. Still	W
X 156 158	GRIGSBY, Wily	Head	O F	M B 67 Wd		NN	FL	FL	FL	Y Wood chopper	Saw Mill	W
X 157 159	MURRAY, Prince	Head	O M	M B 65 M		NN	GA	GA	GA	Y Odd jobs	neighbors	W
X 158 160	HICKENLOOPER, Thomas	Head	O F	M W 78 M		YY	PA	PA	PA	Y Farmer	Fruit farm	Em 96
	— Susan	Wife		F W 60 M		YY	MA	MA	MA	Y Piano teacher	at home	OA
X 159 161	DAVIS, Major	Head	R	M B 56 M		YY	SC	SC	SC	Y Teamster	Wood yard	W 056
	— Letha	Wife		F B 35 M		NN	SC	SC	SC	Y Laundress	Works out	W
	— Willie M	Step Dau		F B 14 S		NNN	FL	SC	SC	Y none		
	— Ernestine	Daughter		F B 9 S		N	FL	SC	SC	- none		
	— Major Jr.	Son		M B 7 S		N	FL	SC	SC	- none		
	— George	Son		M B 6 S		N	FL	SC	SC	- none		
	— Wesley	Son		M B 4 S		-	FL	SC	SC	- none		
	— Ruth	Daughter		F B 2 S		-	FL	SC	SC	- none		
Fm 160 162	HILLIARD, Tom	Head	R	M W 30 M		YY	FL	FL	FL	- Farmer	General farm	OA 97
Fm 161 163	SANDERS, Dorsey	Head	O F	M W 37 M		YY	FL	GA	FL	Y Farmer	General farm	OA 98
√	— Stella	Wife		F W 32 M		YY	IN	POR	ENG IN	Y none		
√	— Warren	Son		M W 14 S		YYY	FL	FL	IN	Y none		
√	— Millard	Son		M W 10 S		YYY	FL	FL	IN	Y none		
√	— Curtiss	Son		M W 7 S		Y	FL	FL	IN	- none		
√	— Annie V	Daughter		F W 4 S		-	FL	FL	IN	- none		
√	— Ruth E	Daughter		F W 2 1/2 S		-	FL	FL	IN	- none		
Fm 162 164	VESTOR, Julia A	Head	O F	F W 77 Wd		YY	OH	OH	OH	Y Lodging House	Private	OA 99
√	KELLOGG, Charles	Son		M W 52 Wd		YY	OH	OH	OH	Y Piano teacher -	Private	OA
Fm 163 165	ANDERSON, Alfred	Head	O F	M W 57 M		YY	FL	FL	FL	Y Farmer	General farm	OA 100
Fm 164 166	SWINDLER, John	Head	O F	M B 48 M		YY	SC	SC	SC	Y Farmer	General farm	OA 101
√	— Melinda	Wife		F B 36 M		YY	GA	GA	GA	Y Farm laborer	Home farm	
√	— John	Son		M B 17 S		YYY	FL	SC	GA	Y Farm laborer	Home farm	
√	— Lonie	Son		M B 14 S		YYY	FL	SC	GA	Y Farm laborer	Home farm	
√	— Rudolph	Son		M B 9 S		Y	FL	SC	GA	- Farm laborer	Home farm	
√	— Randolph	Son		M B 9 S		Y	FL	SC	GA	- Farm laborer	Home farm	
Fm 165 167	SWINTON, Jesse	Head	O F	M B 67 M		YY	VA	VA	VA	Y Farmer	General farm	OA 102
√	— Adaline	Wife		F B 56 M		NN	SC	SC	SC	Y Laborer	Home farm	
√	— Jesse Jr	Son		M B 25 S		YY	VA	VA	SC	Y Sawyer	Saw mill	W
√	— George	Adpt Son		M B 4 S		-	FL	SC	SC	- none		

Here ends the Enumeration of Francis Precinct 22.

FOURTEENTH CENSUS OF THE UNITED STATES: 1920—POPULATION

Putnam County Rodman - Precinct 28

Incorporated Place

Supervisor's District 44 Page 280

Enumerated on the 16th 17th 19th 20th & 21th day of January, 1920 Thomas B. Hickenlooper Enumerator

Enumeration District 157 Sheet 7B

LOCATION.		NAME.	RELATION	HOME.	PERSONAL				CITIZEN-	EDUCA-	NATIVITY & MOTHER TONGUE						OCCUPATION			
Dwelling	Family			Own/Rent	Sex	Race	Age last birthday	Marital Status	SHIP.	TION.	Language	Language	Language	Language	None to Speak English	Trade, Prof., or Work	Industry, business, or establishment	Employer Salary/Wage	Farm Schedule	
X	166	168	IVERSON, Moses	Head	R	M	W	50	M		Y	Y	GA	GA	GA	Y	Log marker	Saw-mill	W	
			— Sarah	Sister		F	W	48	M		Y	Y	GA	GA	GA	Y	none			
X	167	169	SMITH, Frank C.	Head	R	M	W	25	M		Y	Y	FL	FL	FL	Y	Sawyer	Saw mill	W	
			— Ethel N.	Wife		F	W	24	M		Y	Y	FL	AL	AL	Y	none			
			— Frank C	Son		M	W	8	S		-	-	FL	FL	FL	Y	none			
			— Ray B	Son		M	W	2	S		-	-	FL	FL	FL	Y	none			
X	168	170	HUBBARD, Eugene	Head	R	M	W	54	M		Y	Y	SC	SC	SC	Y	Saw-filer	Saw-mill	W	
			— Frazier	Wife		F	W	40	M		Y	Y	GA	GA	GA	Y	none			
			— Eugene Jr.	Son		M	W	22	S		Y	Y	GA	GA SC	GA	Y	Book-keeper	Saw-mill	S	
			— Roy	Step-Son		M	W	20	S		Y	Y	GA	GA	GA	Y	Asst. Book-keeper	Saw-mill	S	
			CHAMPION, John	Step-Son		M	W	15	S		Y	Y	GA	GA	GA	Y	none			
X	169	171	DAVIS, George W.	Head	R	M	W	32	M		Y	Y	FL	FL	FL	Y	Mill-wright	Saw mill	W	
			— Lena	Wife		F	W	19	M		Y	Y	FL	FL	FL	Y	none			
			— Joel C	Son		M	W	12 1/2	S		-	-	FL	FL	FL	Y	none			
			OUTLAW, Beulah	Boarder		F	W	28	S		Y	Y	FL	FL	FL	Y	Sales-woman	General Store	W	
			DAY, Minnie	Boarder		F	W	13	S		Y	Y	FL	FL	GA	Y	none			
X	170	172	SEARLES, Willis M	Head	R	M	W	36	M		Y	Y	FL	FL	FL	Y	Mill-wright	Saw Mill	W	
			— Lillie	Wife		F	W	22	M		Y	Y	FL	FL	FL	Y	none			
			— Freddie	Son		M	W	9	S		Y	Y	FL	FL	FL	Y	none			
X	171	173	McCULLOUGH, Jackson	Head	R	M	W	61	M		Y	Y	GA	GA	GA	Y	Salesman	General Store	W	
			— Lillian	Wife		F	W	54	M		Y	Y	SC	SC	SC	Y	none			
			— Alma	Daughter		F	W	20	S		Y	Y	FL	GA	SC	Y	none			
			— Fay	Daughter		F	W	19	S		Y	Y	FL	GA	SC	Y	none			
			— Floyd S	Son		M	W	13	S		Y	Y	FL	GA	SC	Y	none			
			— Edna	Daughter		F	W	4	S		-	-	FL	GA	SC	Y	none			
			O'HEARST, Theresa	Daughter		F	W	26	M		Y	Y	FL	GA	SC	Y	none			
			— Ronald	Grand-son		M	W	4	S		-	-	FL	FL	FL	Y	none			
X	172	174	BRYAN, Thomas B	Head	R	M	W	58	M		Y	Y	GA	GA	GA	Y	Mill-hand	Saw Mill	W	
			— Doris	Wife		F	W	43	M		Y	Y	GA	GA	GA	Y	none			
			— Wyatt	Son		M	W	10	S		Y	Y	FL	GA	GA	Y	none			
			TROMTINA, Will D	Boarder		M	W	26	S		Y	Y	OH	OH	OH	Y	Teacher	Public school	S	
X	173	175	COADY, Thomas J.	Head	R	M	W	56	M		Y	Y	GA	GA	GA	Y	Sawyer	Saw Mill	W	
			— Anna B	Wife		F	W	29	M		Y	Y	GA	GA	GA	Y	none			
			— Ralph F	Son		M	W	13	S		Y	Y	GA	GA	GA	Y	none			
X	174	176	BLOUNT, Julian B	Head	R	M	W	26	M		Y	Y	FL	FL	KS	Y	Helper	Planing Mill	W	
			— Carrie M	Wife		F	W	27	M		Y	Y	FL	FL	FL	Y	none			
			— Julian Jr.	Son		M	W	1 1/2	S		-	-	FL	FL	FL	-	none			
X	175	177	GROVER, Adolphus	Head	R	M	W	68	M		Y	Y	FL	FL	FL	Y	Helper	Saw-mill	W	
			— Sarah M	Wife		F	W	40	M		Y	Y	GA	GA	GA	Y	none			
			— Pearl	Daughter		F	W	17	S		Y	Y	FL	FL	GA	Y	none			
			— Mabel	Daughter		F	W	16	S		Y	Y	FL	FL	GA	Y	none			
			— Curtiss	Son		M	W	14	S		Y	Y	FL	FL	GA	Y	none			
			— Bernice	Daughter		F	W	10	S		Y	Y	FL	FL	GA	Y	none			
			— Eunice	Daughter		F	W	10	S		Y	Y	FL	FL	GA	Y	none			
			— Gladys	Daughter		F	W	8	S		Y	-	FL	FL	GA	-	none			
			LANKFORD, Joseph T	Boarder		M	W	45	Wd		Y	Y	GA	GA	GA	Y	Master Mechanic	Saw Mill	W	
			SAIL [SOUD], Earnest	Boarder		M	W	27	Wd		Y	Y	FL	FL	FL	Y	Mill-wright	Saw Mill	W	
			DORENCY, Hampton W	Boarder		M	W	39	D		Y	Y	FL	FL	FL	Y	Stationery Engineer	Saw Mill	W	
			JOHNSON, Thomas	Boarder		M	W	25	M		Y	Y	FL	FL	FL	Y	Black-Smith	Saw Mill	W	
			JOHNSON, William	Boarder		M	W	33	Wd		Y	Y	FL	FL	FL	Y	Mill wright	Saw Mill	W	

LOCATION.		NAME.	RELATION.	HOME.	PERSONAL.				CITIZEN- SHIP.	EDUCA- TION.			NATIVITY & MOTHER TONGUE					OCCUPATION			Farm Schedule
Dwelling	Family				Ovdr/rent	Mortgage/Free	Sex	Race		Age last birthday	Marital Status	Yr. Imm.	Read	Write	Birth Place	Person	Language	Birth Place	Mother	Language	
X	176	178	GRIFFIN, Polly A	Head	R	M	W	62	Wd		N	N	FL	FL	FL		Y	Laundress	Works out	W	
X	177	179	HARRELL, William H	Head	R	M	W	37	M		N	N	FL	SC	SC		Y	Mill hand	Saw mill	W	505
			— Annie V	Wife		F	W	57	M		N	N	FL	FL	FL		Y	none			
			REDFORD, James	Step Son		M	W	28	S		N	N	FL	FL	FL		Y	Planing Mill	?		
			— Annie	Step Dau		F	W	23	S		Y	Y	FL	FL	FL		Y	Mill hand	Saw Mill	W	
			McCALLOM, Randel	Son in law		M	W	28	M		Y	Y	FL	FL	FL		-	Mill hand	Saw Mill	W	
			HARRELL, Thomas L	grandson		M	W	6	S		-	-	FL	FL	FL		-	none			
			— Anna M	Grandau		F	W	2	S		-	-	FL	FL	FL		-	none			
			— Willie W	Son		M	W	15	S		Y	Y	FL	FL	FL		Y	Helper	Planing Mill	W	
X	178	180	CARLINE, Pasco	Head	R	M	W	30	M		N	N	FL	GA	GA		-	Black smith			
			— Flora	Wife		F	W	18	M		Y	Y	FL	FL	FL		Y	none			
			— Bessie L	Daughter		F	W	11 ¹⁰ / ₁₂	S		-	-	FL	FL	FL		-	none			
			— Thomas W.	Son		M	W	8 ¹² / ₁₂	S		-	-	FL	FL	FL		-	none			
X	179	181	TANNER, Joseph	Head	R	M	W	40	M		Y	Y	FL	GA	GA		Y	Carpenter			
			— Rena	Wife		F	W	39	M		Y	Y	FL	GA	GA		Y	none			
			— David O	Son		M	W	17	M		Y	Y	FL	FL	FL		Y	Log train hand	Saw Mill	W	
			— Harry V	Son		M	W	14	S		Y	Y	Y	FL	FL	FL	Y	none			
			— Robert L	Son		M	W	12	S		Y	Y	Y	FL	FL	FL	Y	none			
			— Nora J	Daughter		F	W	10	S		Y	Y	Y	FL	FL	FL	-	none			
			— Charles F	Son		M	W	7	S		Y	-	FL	FL	FL		-	none			
			— Clara M	Daughter		F	W	3	S		-	-	FL	FL	FL		-	none			
X	180	182	COE, Ray W	Head	R	M	W	40	M		Y	Y	OH	OH	OH		Y	Book-keeper	Saw Mill	S	103
			— Eva	Wife		F	W	40	M		Y	Y	OH	OH	OH		Y	none			
X	181	183	KELLEY, John	Head	R	M	B	40	M		N	N	FL	FL	GA		Y	Mill hand	Saw mill	W	
			— Anna	Wife		F	B	38	M		N	N	GA	GA	GA		Y	Odd jobs	Saw mill	W	
X	182	184	STEWART, Charles	Head	R	M	B	30	M		N	N	FL	FL	FL		Y	Mill hand	Saw mill	W	
X	183	185	OWEN, Jackson	Head	R	M	B	16	S		Y	Y	GA	SC	SC		Y	Lumber pusher	Saw mill	W	
X	184	186	GOETHE, William A	Head	R	M	W	58	M		Y	Y	GA	SC	SC		Y	Retail Merchant	General Store	OA	
			— Sarah L	Wife		F	W	50	M		Y	Y	GA	GA	GA		Y	Sales woman	General Store	W	
			— Henry S.	Son		M	W	15	S		Y	Y	Y	FL	GA	GA	Y	none			
			— Hattie L.	Daughter		F	W	12	S		Y	Y	Y	FL	GA	GA	Y	none			
X	185	187	KNEPTON, Frank	Head	R	M	W	20	S		Y	Y	SC	SC	SC		Y	Foreman	Saw Mill	W	
X	186	188	ALEXANDER, Benjamin	Head	R	M	B	45	M		Y	Y	SC	VA	SC		Y	Unloading logs	Saw Mill	W	
			— Agnes	Wife		F	B	35	M		Y	Y	FL	SC	SC		Y	none			
			— Elizabeth	Daughter		F	B	15	S		Y	Y	FL	SC	SC		Y	none			
			— Benjamin Jr	Son		M	B	7	S		Y	-	FL	SC	SC		-	none			
			— Leroy	Son		M	B	5	S		-	-	FL	SC	SC		-	none			
			HILLER, Susie	Mother in law		R	B	70	Wd		N	N	SC	SC	SC		Y	none			
X	187	189	DOUGLASS, Rhoda	Head	R	F	B	63	Wd		N	N	SC	SC	SC		Y	Laundress	Works out	W	
			MITCHEL, Gladys	Grand Dau		F	B	4	S		-	-	FL	FL	FL		Y	none			
			— Queenie	Grand Dau		F	B	2	S		-	-	FL	FL	FL		Y	none			
X	188	190	DOUGLASS, Albert	Head	R	M	B	44	M		N	N	FL	FL	SC		Y	Mill hand	Saw Mill	W	
			— Eliza W	Wife		F	B	30	M		Y	Y	GA	GA	GA		Y	none			
			— Willie	Son		M	B	14	S		Y	Y	Y	FL	FL	GA	Y	none			
			— Allie D	Son		M	B	7	S		Y	Y	Y	FL	FL	GA	-	none			
X	189	191	CHAVERS, Hampton	Head	un	M	B	50	M		Y	Y	SC	SC	SC		Y	Mill hand	Saw Mill	W	
			— Nellie	Wife		F	B	33	M		Y	Y	GA	SC	NC		Y	none			
			— Sylvester	Son		M	B	15	S		Y	Y	Y	GA	SC	GA	Y	none			
			— Jacob	Son		M	B	12	S		Y	Y	Y	GA	SC	GA	Y	none			
			— Cora	Daughter		F	B	3	S		-	-	GA	SC	GA		-	none			

Florida		FOURTEENTH CENSUS OF THE UNITED STATES: 1920—POPULATION										Putnam County		Rodman - Precinct 28		Incorporated Place		Supervisor's District 44		Page 281										
Enumerated on the		21st 22d & 23d day of		January, 1920		Thomas B. Hickenlooper		Enumerator		Enumeration District 157		Sheet 8B																		
LOCATION.		NAME.		RELATION		HOME.		PERSONAL.		CITIZEN-EDUCA.		NATIVITY & MOTHER TONGUE				OCCUPATION														
Dwelling	Family			Own/Rent	Mortgage/Free	Sex	Race	Age last birthday	Marital Status	Yr. Imm.	Nat. Yr.	Ship. Nat. Yr.	All Sch.	Read	Write	Birth Place	Person	Language	Birth Place	Father	Language	Birth Place	Mother	Language	Able to Speak English	Trade Profession Work	Industry, business, or establishment	Employer Salary/Wage	# Farm	Schedule
	190	192	Irene	Daughter		F	B	4	S					-		FL		SC		GA				-	none					
			Alice Reyos	Niece		F	B	19	S					Y Y		SC		SC		SC				Y	none					
X	190	192	TITUS, Owen	Head	R	M	B	44	Wd					Y Y		SC		SC		SC				Y	Handles lumber	Saw-mill		W		
			Arthur	Son		M	B	19	S					N N		GA		GA		GA				Y	Handles lumber	Saw Mill		W		
			Eva M	Daughter		F	B	17	S					Y Y		FL		FL		FL				Y	none					
			Carrie	Daughter		F	B	14	S					Y Y Y		FL		FL		FL				Y	none					
			Ethel	Daughter		F	B	12	S					Y Y Y		FL		FL		FL				-	none					
			Else	Daughter		F	B	9	S					Y		FL		FL		FL				-	none					
			Alice	Daughter		F	B	8	S					Y		FL		FL		FL				-	none					
X	191	193	WHITAKER, Marshall	Head	R	M	B	30	M					N N		SC		SC		SC				Y	Handles lumber	Saw mill		W		
			Florida	Wife		F	B	25	M					N N		NC		NC		NC				Y	none					
			John G.	Bro in law		M	B	20	S					N N		NC		NC		NC				Y	Handles lumber	Saw Mill		W		
X	192	194	WRIGHT, Clyde	Head	R	M	B	20	M					Y Y		SC		SC		SC				Y	Handles lumber	Saw Mill		W		
			Hannah	Wife		F	B	19	M					Y Y		FL		SC		FL				Y	none					
			Ernestine	Daughter		F	B	3	S					-		GA		SC		FL				-	none					
X	193	195	MACK, Florida	Head	R	F	B	42	Wd					Y Y		SC		SC		SC				Y	Cook	Works out		W		
			Lillie	Daughter		F	B	24	S					Y Y		FL		SC		SC				Y	Cook	Works out		W		
X	194	196	CANNON, Cyrus P.	Head	O F	M	B	33	M					Y Y		FL		FL		FL				Y	Farmer	General farm		OA	104	
			Kittie	Wife		F	B	24	M					Y Y		FL		FL		FL				Y	none					
			Cyrus P. Jr.	Son		M	B	4	S					-		FL		FL		FL				-	none					
			Reddick	Son		M	B	2	S					-		FL		FL		FL				-	none					
X	195	197	ELLINGTON, Arthur	Head	R	M	B	25	M					Y Y		SC		SC		SC				Y	Handles lumber	Saw Mill		W		
			Josie	Wife		F	B	23	M					Y Y		FL		SC		FL				Y	none					
			Leroy	Son		M	B	1	S					-		FL		SC		FL				-	none					
X	196	198	JOHNSON, James	Head	R	M	B	40	M					Y Y		SC		SC		SC				Y	Laborer	Saw Mill		W		
			Ella L	Wife		F	B	21	M					N N		GA		GA		GA				Y	none					
			Ernest	Son		M	B	1	S					-		FL		SC		GA				-	none					
X	197	199	SHARP, Isaac	Head	R	M	B	41	M					Y Y		FL		FL		FL				Y	Works in	Log Camp		W		
			Celia	Wife		F	B	40	M					N N		FL		FL		FL				Y	none					
			Benjamin	Son		M	B	19	S					Y Y		FL		FL		FL				Y	Mill hand	Saw mill		W		
			Willie	Son		M	B	17	S					Y Y Y		FL		FL		FL				Y	Helper	Saw mill		W		
			Angeline	Daughter		F	B	11	S					Y Y		FL		FL		FL				Y	none					
			Isaac	Son		M	B	3 1/2	S					-		FL		FL		FL				-	none					
X	198	200	RICE, Venoy	Head	R	M	W	29	M					Y Y		GA		IRE	ENG	SC				Y	Planing Mill	Shipping Clerk		W		
			Minnie	Wife		F	W	25	M					Y Y		FL		FL		AL				Y	none					
			Venoy Jr.	Son		M	W	2	S					Y Y		FL		FL		FL				-	none					
			Virgil	Son		M	W	3 1/2	S					-		FL		FL		FL				-	none					
X	199	201	OLIVER, Harry F	Head	R	M	W	32	M					Y Y		NH		NH		ENG	ENG			Y	Yard Superintendent	Saw Mill		W		
			KARN [KANE], Florence	Head	R	F	B	37	Wd					N N		SC		SC		SC				Y	House servant	Works out		W		
			Mannuse	Son		M	B	15	S					N N		FL		FL		FL				Y	Helper	Saw Mill		W		
			Alma	Daughter		F	B	9	S					Y Y Y		FL		FL		FL				-	none					
X	200	202	BOKENS, Moses	Head	R	M	B	30	M					Y Y		FL		NC		FL				Y	Mill hand	Saw-mill		W		
			Lulu	Wife		F	B	24	M					Y N		FL		GA		FL				Y	none					
			Estella	Daughter		F	B	10	S					Y Y Y		FL		NC		GA				Y	none					
			James	Son		M	B	6	S					Y Y Y		FL		FL		FL				-	none					
			Harry L	Son		M	B	4	S					-		FL		FL		FL				-	none					
			Lucille	Daughter		F	B	1 1/2	S					-		FL		FL		FL				-	none					
X	201	203	READ, Thomas	Head	R	M	W	20	M					Y Y		FL		NC		NC				Y	Handles lumber	Saw Mill		W		
			LAMB, Leola	Half Sister		F	W	4	S					-		FL		FL		NC				-	none					
			POWELE [BROCK], Polly	Head		F	W	53	Wd					Y Y		SC		SC		SC				Y	Laundress	At Home		W		

LOCATION.		NAME.	RELATION.	HOME	PERSONAL	CITIZEN-	EDUCA-	NATIVITY & MOTHER TONGUE					OCCUPATION				
Dwelling	Family			Own/Rent	DESCRIPTION.	SHIP.	TION.	Language	Birth Place	Language	Birth Place	Language	Age to Speak English	Trade, Profession, Work	Industry, business, or establishment	Employer Salary/Wage	Farm Schedule
					Sex Race Age last birthday Marital Status	Yr. Imm. Natu. Yr. Natu.	Read Write	Person	Father	Mother							
		MUNGER, Charles	Boarder		M B 37 Wd		NN	FL	FL	FL			Y	Sawyer	Shingle Mill	W	
		PONDECTON, George	Boarder		M B 37 S		NN	FL	FL	FL			Y	Mill hand	Saw-Mill	W	
X	203	205 ROBINSON, Harlie	Head	R	M B 31 M		YY	SC	SC	SC			Y	Mill hand	Saw-Mill	W	
		— Eliza	Wife		F B 43 M		YY	SC	SC	SC			Y	none			
		— Queen M	Daughter		F B 21 S		YY	GA	SC	SC			Y	Servant house	Works out	W	
X	204	206 JONES, Paul	Head	R	M B 26 M		NN	GA	GA	GA			Y	Handles Boards	Saw mill	W	
		— Viola	Wife		F Mu 23 M		NN	FL	FL	FL			Y	none			
		— Willie	Son		M Mu 7 S		Y	FL	GA	FL			-	none			
		— Isabel	Daughter		F B 5 S		-	FL	GA	FL			-	none			
		— Mary	Daughter		F B 3 S		-	FL	GA	FL			-	none			
X	205	207 BONA [BONS], Henry	Head	R	M B 30 M		YY	FL	GA	GA			Y	Laborer	Planing Mill	W	
		— Cora N.	Wife		F B 20 M		Y	GA	SC	SC			Y	none			
		— Carrie N.	Daughter		F B 5 S		-	FL	FL	GA			-	none			
		— Henry B	Son		M B 2 S		-	FL	FL	GA			-	none			
		— James	Son		M B 1 ³ / ₁₂ S		-	FL	FL	GA			-	none			
X	206	208 BROWN, William	Head	R	M B 50 M		NN	TN	SC	SC			Y	Laborer	Saw-Mill	W	
		— Mary	Wife		F B 46 M		NN	SC	SC	SC			Y	none			
		— Levi	Son		M B 15 M		NN	FL	TN	SC			Y	Fires-in-tram	Saw-Mill	W	
		— Floyd	Son		M B 11 S		YYY	FL	TN	SC			Y	none			
X	207	209 CARTER, Ralph	Head	R	M B 23 M		YY	GA	GA	GA			Y	Dogging logs	Saw Mill	W	
		— Annie	Wife		F B 23 M		YY	GA	NC	FL			Y	none			
X	208	210 NEWMAN, Charles	Head	R	M B 28 M		YY	FL	FL	FL			Y	Laborer	Saw Mill	W	
		— Catherine	Wife		F B 26 M		YY	FL	FL	FL			Y	none			
		— Anna B	Daughter		F B 10 S		YYY	FL	FL	FL			Y	none			
		WAPPER, Thomas	Boarder		M B 63 Wd		YY	GA	AL	AL			Y	Laborer	Saw Mill	W	
		— Frank	Nephew		M B 22 S		YY	FL	GA	GA			Y	Makes shingles	Saw Mill	W	
X	209	211 CANNON, Henry	Head	un	M W 51 M		YY	SC	SC	SC			Y	Farmer	Foreman	W	
		— Hattie	Wife		F W 41 M		YY	FL	GA	GA			Y	none	Commings farm	W	
Fm	210	212 HALL, Alfred W	Head	R	M W 36 M		YY	GA	GA	FL			Y	Manager	Farm Gr	W	
√		— Winola	Wife		F W 24 M		YY	GA	GA	GA			Y	none			
√		— Royal S	Son		M W 6 S		Y	FL	FL	GA			-	none			
√		— James F	Son		M W 4 S		-	FL	FL	GA			-	none			
√		PHIPS, Cornelia	Mother in law		F W 48 Wd		YY	GA	GA	GA			Y	Helper	In Store	W	
√		— Wiley	Bro in law		M W 10 S		YYY	GA	GA	GA			Y	-			
√		PHIPS, Nathan H	Bro in law		M W 17 S		YY	GA	GA	GA			Y	Machinist	Saw Mill	W	
X	211	213 ROBINSON, Elizabeth	Head	R	F B 58 Wd		YY	FL	FL	FL			Y	Works in furnace	Saw-Mill	W	
		— Ida W	Daughter		F B 13 S		YYY	FL	FL	FL			Y	none			
		EVANS, Nep.	Boarder		M B 53 Wd		NN	SC	SC	SC			Y	Laborer	Logging Camp	W	
X	212	214 JONES, Peter	Head	R	M B 48 M		NN	GA	GA	GA			Y	Runs Edger	Saw Mill	W	
		— Sarah	Wife		F B 30 M		NN	AL	AL	AL			Y	none			
		SCOTT, Bessie	Step Dau		F Mu 29 Wd		YY	GA	GA	GA			Y	House Servant	Works out	W	
X	213	215 HOMER, William	Head	R	M B 56 M		NN	NC	NC	NC			Y	Unloading	Saw-Mill	W	
		— Rebecca	Wife		F Mu 33 M		YY	FL	FL	FL			Y	none			
		— William W.	Son		M B 6 S		Y	FL	FL	FL			-	none			
		— Walker	Son		M B 1 S		-	FL	FL	FL			-	none			
X	214	216 BROWN, James	Head	R	M B 30 S		NN	GA	GA	GA			Y	Laborer	Saw-Mill	W	
X	215	217 — William	Head	R	M B 20 M		YY	FL	FL	FL			Y	Laborer	Saw-Mill	W	
		— Cora	Wife		F B 28 M		YN	SC	SC	SC			Y	none			
X	216	218 SCOTT, Robert	Head	R	M B 36 M		YN	SC	SC	SC			Y	Night watch	at Saw Mill	W	
		— Fannie	Wife		F B 25 M		YY	SC	SC	SC			Y	none			

Florida		FOURTEENTH CENSUS OF THE UNITED STATES: 1920—POPULATION										Putnam County		Rodman - Precinct 28		Incorporated Place		Supervisor's District 44		Page 282								
Enumerated on the		23d & 24th		day of		January, 1920		Thomas B. Hickenlooper		Enumerator		Enumeration District 157		Sheet 9B														
LOCATION.		NAME.		RELATION		HOME.		PERSONAL		CITIZEN-		EDUCA-		NATIVITY & MOTHER TONGUE		OCCUPATION												
Dwelling	Family			Own/Rent	Mortgage/Free	Sex	Race	Age last birthday	Marital Status	Yr. Inmi.	Natur/Aben	Yr. Natu.	Att. Sch.	Read	Write	Birth Place	Language	Birth Place	Language	Birth Place	Mother	Language	Able to Speak English	Trade, Profesion, Work	Industry, business, establish-ment	Employer Salary/Wage	# Farm	Schedule
								F B 8 S					Y			FL	SC	SC					-	none				
								F B 6 S					Y			FL	SC	SC					-	none				
								F B 3 S					-			FL	SC	SC					-	none				
								M B 1 S					-			FL	SC	SC					-	none				
								F B 20 S					Y Y			FL	FL	FL					Y	Servant	Works out		W	
X	217	219	DRUMMOND, Samuel	Head	R			M B 25 M					NN			SC	SC	SC					Y	Lumber transfer	Saw-mill		W	
			Lucy	Wife				F B 20 M					NN			SC	SC	SC					Y	none				
X	218	220	NELLUM, Miles	Head	R			M B 26 M					Y Y			GA	GA	GA					Y	Cook - Hotel	Saw Mill		W	
			Laura	Wife				F B 19 M					Y Y			FL	SC	SC					Y	none				
			Hattie L	Daughter				F B 1 S					-			FL	GA	FL					-	none				
			REDDIN, Philly	Bro in law				M B 12 S					Y Y Y			FL	SC	SC					Y	none				
			Stephen	Bro in law				M B 14 S					Y Y Y			FL	SC	SC					Y	none				
X	219	221	WILLIAMS, Lilly	Head	R			F B 31 Wd					NN			GA	GA	GA					Y	Laundress	at home		OA	
			SHEROD, Walter	Step Grandson				M B 8 S					Y			FL	FL	GA					Y	none				
X	220	222	BRAY, Charles	Head	R			M B 70 M					NN			GA	GA	GA					Y	Helper	Saw mill		W	
			Martha	Wife				F B 70 M					NN			GA	GA	GA					Y	none				
			Wesley	Son				M B 40 Wd					Y N			GA	GA	GA					Y	Laborer	Shingle Mill		W	
X	221	223	GOLDEN, Edward	Head	R			M B 44 M					NN			GA	GA	GA					Y	Laborer	Saw Mill		W	
			Mattie	Wife				F B 36 M					NN			GA	GA	GA					Y	none				
			Willie B	Grand-son				M B 4 S					-			GA	GA	GA					-	none				
X	222	224	CHISM, Scoot	Head	R			M B 29 M					Y Y			FL	SC	SC					Y	Section hand	Rail-road		W	
			Anna	Wife				F B 49 M					Y Y			NC	NC	NC					Y	Laundry	at home		OA	
X	223	225	ROUNDTREE, Asa	Head	R			M B 61 Wd					NN			GA	VA	VA					Y	Foreman	Mill-gang		W	
X	224	226	ISOM, William	Head	R			M B 50 M					NN			GA	GA	GA					Y	Mill-hand	Saw Mill		W	
			Victoria	Wife				F B 22 M					Y Y			FL	SC	FL					Y	none				
			Bessie	Daughter				F B 7 S					Y			FL	GA	FL					-	none				
			Flora	Daughter				F B 4 S					-			FL	GA	FL					-	none				
			Robert	Son				M B 3 S					-			FL	GA	FL					-	none				
X	225	227	BORDEN, John	Head	R			M Mu 39 M					Y Y			VA	VA	VA					Y	Attends flues	Saw Mill		W	506
			Lula	Wife				F Mu 21 M					Y Y			FL	FL	FL					Y	none				
			STYLING, Frances	Sis in law				F Mu 15 S					Y Y Y			FL	FL	FL					Y	none				
X	226	228	LEMA [LEONA], Rosa	Head	R			F B 36 Wd					NN			SC	SC	SC					Y	Boarding home	Saw-Mill		OA	
			MATHER, William	Boarder				M B 40 Wd					Y Y			SC	SC	SC					Y	Logger	Saw-Mill		W	506
			JONES, Arthur	Boarder				M Mu 23 S					Y Y			FL	NC	NC					Y	Logger	Saw-Mill		W	506
			RICHARDSON, Rebecca	Boarder				F Mu 32 S					Y Y			AL	AL	AL					Y	Cook	Works out		W	
X	227	229	RICHARDSON, Willie	Head	R			M B 37 M					Y Y			FL	FL	FL					Y	Boarding house	Saw-Mill		OA	
			Elizabeth	Daughter				F B 18 S					Y Y Y			FL	FL	FL					Y	Servant	Works out		W	
			Henry	Son				M B 17 S					Y Y Y			FL	FL	FL					Y	Odd jobs	Saw mill		W	
			Mary	Daughter				F B 13 S					Y Y Y			FL	FL	FL					Y	Nurse girl	Works out		W	
			Edith	Daughter				F B 9 S					Y Y Y			FL	FL	FL					Y	none				
			Martha	Daughter				F B 6 S					Y			FL	FL	FL					-	none				
			Minnie	Daughter				F B 4 S					-			FL	FL	FL					Y	none				
			BROOK, George	Boarder				M B 37 S					Y Y			FL	FL	FL					Y	Laborer	Saw-Mill		W	
			BROWN, Jamie	Boarder				M B 32 S					NN			GA	GA	GA					Y	Laborer	Saw-Mill		W	
			Ben W	Son				M B 15 S					Y Y Y			FL	FL	FL					Y	Waiter -	Boarding-house		W	
X	228	230	WILLIAMS, Henry	Head	R			M B 38 M					NN			GA	GA	GA					Y	Driver	Saw-Mill		W	
			Maria	Wife				F B 28 M					Y Y			GA	GA	GA					Y	Boarding House	for Mill		OA	
			Catherine	Daughter				F B 6 S					Y			GA	GA	GA					-	none				
			HENDERSON, Thomas	Boarder				M B 35 S					Y Y			FL	FL	FL					Y	Laborer	Saw-Mill		W	
			HOPKINS, Willism	Boarder				M B 28 Un					NN			FL	FL	FL					Y	Works on cars	Saw-Mill		W	

LOCATION.			NAME.	RELATION.	HOME.	PERSONAL.	CITIZEN.	EDUCA.	NATIVITY & MOTHER TONGUE						OCCUPATION			
Dwelling	Family				Own/Rent	DESCRIPTION.	SHIP.	TION.	Language	Birth Place	Language	Birth Place	Language	Abil. to Speak English	Trade Profession, Work	Industry, business, or establishment	Employer Salary/Wage	# Farm Schedule
					Mortgage/Free	Sex Race Age last birthday Marital Status	Yr. Imm. Natu./Alien Yr. Natu.	Alt. Sch. Read Write	Language	Birth Place	Language	Birth Place	Language					
			HAGAN, George	Boarder		M B 39 Wd		Y Y	GA	GA	GA	GA	GA	Y	Edgar	Saw-mill	W	
			GREY, Frank	Boarder		M B 35 S		Y Y	SC	SC	SC	SC	SC	Y	Laborer	Saw-mill	W	
			GURLEY, William	Boarder		M B 49 S		N N	MS	MS	MS	MS	MS	Y	Mason	Saw-mill	W	
			DAVIS, Frank	Boarder		M B 74 S		N N	VA	VA	VA	VA	VA	Y	Barber	Barber Shop	W	
			BLUE, Ed	Boarder		M B 33 S		Y Y	NC	NC	NC	NC	NC	Y	Edger	Saw-mill	W	
			SIMMONS, John	Boarder		M B 40 S		Y Y	FL	FL	FL	FL	FL	Y	Laborer	Saw-mill	W	
			ROLLINS, Ira	Boarder		M B 19 S		Y Y	FL	FL	FL	FL	FL	Y	Laborer	Saw-mill	W	
			MILLER, John A	Boarder		M B 34 S		Y Y	AL	AL	AL	AL	AL	Y	Laborer	Shingle mill	W	
			JONES, Anna E	Boarder		F B 30 S		Y Y	FL	FL	FL	FL	FL	Y	Teacher	Primary School	S	
X	229	231	SANDERS, John	Head	R	M W 40 Wd		Y Y	GA	GA	GA	GA	GA	Y	Boss	Saw-mill	W	
X	230	232	MOODY, Arch	Head	R	M W 36 M		Y Y	FL	FL	FL	FL	FL	Y	Mill Wright	Saw-mill		
			— Mary	Wife		F W 28 M		Y Y	FL	FL	FL	FL	FL	Y	none			
			— Perry	Son		M W 14 S		Y Y Y	FL	FL	FL	FL	FL	Y	none			
			— Emily	Daughter		F W 11 S		Y Y Y	FL	FL	FL	FL	FL	Y	none			
			— Louise	Daughter		F W 8 S		Y Y Y	FL	FL	FL	FL	FL	-	none			
			— Mildred	Daughter		F W 4 S		-	FL	FL	FL	FL	FL	-	none			
X	231	233	OXFORD, Neil	Head	R	M B 34 M		N N	N	NC	NC	NC	NC	Y	Farm hand	General farm	W	
			— Lulu	Wife		F B 29 M		Y Y	GA	GA	GA	GA	GA	Y	Laborer	Saw Mill	W	
			— Coot	Son		M B 13 S		Y Y	GA	GA	GA	GA	GA	Y	none			
			— Hattie	Daughter		F B 1 S		-	FL	GA	GA	GA	GA	-	none			
X	232	234	PETTEE, Walter	Head	R	M B 40 M		N N	GA	GA	GA	GA	GA	-	Farm hand	General farm	W	
			— Emma	Wife		F B 30 M		Y Y	FL	FL	FL	FL	FL	Y	none			
			WILLIAMS, Rabbit	Head	R	M B 38 M		Y Y	TN	TN	TN	TN	TN	Y	Laborer	Saw Mill	W	
			— ----ten	Wife		F B 20 M		N N	FL	TN	FL	FL	FL	Y	none			
			— Walter	Son		M B 12 S		Y Y	FL	TN	FL	FL	FL	Y	none			
X	233	235	BARNARD, Charles P	Head	R	M W 42 M		Y Y	MN	CAN	ENG	CAN	ENG	Y	General Manager	Rail-Road	S	
			BARNARD, William	Boarder		M B 22 M		Y Y	NC	NC	NC	NC	NC	Y	Edge-man	Saw-Mill	W	
X	234	236	WILLIAMS, Lewis	Head	R	M B 41 M	1900 un	Y Y	JAM	ENG	JAM	ENG	JAM	ENG	Y	Pikes logs		W
			— Helen	Wife		F B 21 M		Y Y	FL	FL	FL	FL	FL	Y	none			
			— Walter D	Son		M B 5 S		-	FL	JAM	ENG	FL	FL	-	none			
			WALKER, John	Boarder	R	M B 34 S		Y Y	GA	GA	GA	GA	GA	Y	Head Block Sawyer	Saw Mill	W	
			COLLON, Henry	Boarder		M B 35 S		Y Y	SC	SC	SC	SC	SC	Y	Laborer	Saw Mill	W	
			BROWN, Joe	Boarder		M B 30 S		Y Y	SC	VA	VA	VA	VA	Y	Laborer	Saw Mill	W	
			RIVERS, Annie	Boarder		F B 24 S		Y Y	SC	SC	SC	SC	SC	Y	Seamstress	Works out	W	
X	235	237	HARDY, Joseph	Head	un	M B 50 M		Y Y	NC	NC	NC	NC	NC	Y	Laborer	Saw-Mill	W	
			— Mary	Wife		F B 38 M		N N	GA	GA	GA	GA	GA	Y	none			
X	236	238	DOYLE, Jake	Head	R	M B 35 M		Y Y	SC	SC	SC	SC	SC	Y	Laborer	Saw Mill	W	
			— Paulena	Wife		F B 55 M		N N	SC	SC	SC	SC	SC	Y	none			
			RADDEN, Steve	Step-son		M B 15 S		Y Y Y	FL	SC	SC	SC	SC	Y	none			
			— Phillip	Step-son		M B 12 S		Y Y Y	FL	SC	SC	SC	SC	Y	none			
X	237	239	BRENINGTON, Levi	Head	R	M B 38 M		Y Y	SC	SC	SC	SC	SC	Y	Laborer	Saw-mill	W	
			— Mary	Wife		F B 28 M		Y Y	GA	GA	GA	GA	GA	Y	none			
X	238	240	ROBERTS, John	Head	R	M B 35 M		N N	GA	GA	GA	GA	GA	Y	Brick layer	Saw-mill	W	
			— Mary	Wife		F B 17 M		N N	FL	FL	FL	FL	FL	Y	none			
X	239	241	MYERS, David	Head	R	M B 43 M	[or 40]	Y Y	FL	FL	FL	FL	FL	Y	Laborer	Saw-mill	W	
			— Pauline	Wife		F B 31 M		Y Y	AL	AL	AL	AL	AL	Y	none			
			— David Jr.	Son		M B 5 1/2 S		-	FL	FL	AL	AL	AL	-	none			
X	240	242	ODIE, Andrew	Head	R	M B 23 M		Y Y	FL	FL	FL	FL	FL	Y	Laborer	Saw-Mill	W	
			— Julia	Wife		F B 18 M		Y Y	FL	FL	FL	FL	FL	Y	none			
			— Geneva	Daughter		F B 2 1/2 M		-	FL	FL	FL	FL	FL	Y	none			

Florida		FOURTEENTH CENSUS OF THE UNITED STATES: 1920—POPULATION											Putnam County		Rodman - Precinct 28		Incorporated Place		Supervisor's District 44		Page 283							
Enumerated on the		25th 26th 27th		day of		January, 1920		Thomas B. Hickenlooper		Enumerator		Enumeration District 157		Sheet 10B														
LOCATION.			NAME.			RELATION.		HOME.		PERSONAL.				CITIZEN-.		EDUCA-.			NATIVITY & MOTHER TONGUE					OCCUPATION				
X	Dwelling	Family	Own/Rent	Mortgage/Free	DESCRIPTION.				Yr. Nat.	Yr. Nat.	Att. Sch.	Read	Write	Birth Place	Person	Language	Birth Place	Father	Language	Birth Place	Mother	Language	Speak English	Trade, Prof., or Work	Industry, business, or establishment	Employer Salary/Wage	# Farm	Schedule
					Sex	Race	Age last birthday	Marital Status																				
X	241	242			BRITT, Jesse	Head	R	M B	54	M		Y N	TX		TX		TX		TX		TX	Y	Driver dump cart	Saw-mill	W			
					— Carrie	Wife		F B	50	M		Y Y	SC		SC		SC		SC		SC	Y	none					
					— Frank	Son		M B	11	S		Y Y Y	FL		TX		SC		SC		SC	Y	none					
					— Frank John	Son		M B	7	S		Y	FL		TX		SC		SC		SC	-	none					
					RICHBURG, Bessie	Boarder		F B	22	S		N N	AL		AL		AL		AL		AL	Y	Servant	Works out	W			
					LEE, Hollis	Bro in law		M B	62	Wd		Y N	GA		VA		GA		GA		GA	Y	Carpenter	Saw-mill	W			
X	242	243			FRASER, Elsie	Head	R	F B	43	Wd		Y Y	SC		SC		SC		SC		SC	Y	Laborer	Saw-mill	W			
					— Frank	Son		M B	28	S		Y Y	SC		SC		SC		SC		SC	Y	Handles lumber	Saw-mill	W			
X	243	244			HAIR [HAIS], Remus	Head	R	M B	25	M		Y N	GA		GA		GA		GA		GA	Y	Mill hand	Planing mill	W			
					— Rosa	Wife		F B	24	M		Y Y	GA		GA		GA		GA		GA	Y	none					
X	244	246			OLIVER, John H	Head	R	M B	56	S		Y Y	GA		VA		VA		VA		VA	Y	Oiler	Saw-mill	W			
X	245	247			ROBINSON, Harlis	Head	R	M B	32	M		Y Y	SC		SC		SC		SC		SC	Y	Laborer	Saw Mill	W			
					— Liza	Wife		F B	38	M		Y Y	SC		SC		SC		SC		SC	Y	none					
X	246	248			GROOVER, Chester	Head	R	M W	30	M		Y Y	FL		FL		FL		FL		FL	Y	Mill wright	Saw-mill	W			
					— Lillian	Wife		F W	20	M		Y Y	FL		FL		FL		FL		FL	Y	none					
					VAUGHN, Ernest	Boarder	R	M W	23	Wd		Y Y	FL		IN		IN		IN		IN	Y	Laborer boss	Saw-mill	W			
X	247	249			DAUGHOTY, Dodd	Head	R	M W	25	M		Y Y	OH		OH		OH		OH		OH	Y	Machinist	Rail-Road	W			
					— Rosa	Wife		F W	20	M		Y Y	SC		SC		SC		SC		SC	Y	none					
X	248	250			RICE, Vanoy	Head	R	M W	29	M		Y Y	GA		GA		GA		GA		GA	Y	Laborer	Saw-mill	W			
					— Minnie O	Wife		F W	25	M		Y Y	FL		FL		FL		FL		FL	Y	none					
					— Vanoy Jr.	Son		M W	2	S		-	FL		GA		FL		FL		FL	-	none					
					— Oscar V.	Son		M W	7 1/2	S		-	FL		GA		FL		FL		FL	-	none					
X	249	251			WILLIAMS, Maggie	Head	R	F W	42	Wd		Y Y	GA		PA		GA		GA		GA	Y	none					
					— Leon	Son		M W	23	S		Y Y	GA		GA		GA		GA		GA	Y	Laborer	Saw-mill	W			
					— Phillip	Son		M W	21	S		Y Y	GA		GA		GA		GA		GA	Y	Laborer	Saw-mill	W			
					— Ernest	Son		M W	19	S		Y Y	GA		GA		GA		GA		GA	Y	Laborer	Saw-mill	W			
					— Margaret	Daughter		F W	16	S		Y Y Y	GA		GA		GA		GA		GA	Y	none					
					— Catherine	Daughter		F W	12	S		Y Y Y	FL		GA		GA		GA		GA	Y	none					
					— Theodore	Son		M W	8	S		Y	FL		GA		GA		GA		GA	-	none					
					— Belle	Daughter		F W	6	S		Y	FL		GA		GA		GA		GA	-	none					
					— Annie	Daughter		F W	2	S		-	FL		GA		GA		GA		GA	-	none					
X	250	252			DUNCAN, John W.	Head	R	M W	41	M		Y Y	SC		SC		SC		SC		SC	Y	Lumber inspector	Mill	S			
					— Emma	Wife		F W	35	M		Y Y	NC		NC		NC		NC		NC	Y	none					
					— Louise	Daughter		F W	16	S		Y Y Y	GA		SC		NC		NC		NC	Y	none					
					— Ralph	Son		M W	13	S		Y Y Y	GA		SC		NC		NC		NC	Y	none					
					— Mildred	Daughter		F W	10	S		Y Y Y	GA		SC		NC		NC		NC	Y	none					
X	251	253			BRAY, Weston	Head	R	M B	58	M		Y Y	GA		GA		GA		GA		GA	Y	Laborer	Saw-mill	W			
X	252	254			FORD, Kid	Head	R	M B	34	M		Y Y	NC		NC		NC		NC		NC	Y	Timber Sizer	Saw mill	W			
X	253	255			BAKER, John F	Head	R	M W	47	M		Y Y	MS		MS		MS		MS		MS	Y	Machinist	Saw-mill	W			
X	254	256			HENDERSON, Thomas	Head	R	M B	35	S		N N	FL		FL		FL		FL		FL	Y	Timber Sizer	Saw-mill	W			
X	255	257			ROBINSON, James	Head	R	M B	24	M		Y Y	GA		GA		GA		GA		GA	Y	Laborer	Saw-mill	W			
					— Mary	Wife		F B	19	M		Y Y	FL		FL		FL		FL		FL	Y	none					
					— James	Son		M B	1 1/2	S		-	FL		GA		FL		FL		FL	-	none					
X	256	258			GROVER, Roy L.	Head	R	M W	27	M		Y Y	FL		FL		FL		FL		FL	Y	Black-smith	Saw-mill	W			
					— Anna	Wife		F W	20	M		Y Y	FL		FL		FL		FL		FL	Y	none					
					— Myrtle L	Daughter		F W	1	S		-	FL		FL		FL		FL		FL	-	none					
X	257	259			KENNEDY, Harold C	Head	R	M W	31	M		Y Y	FL		GA		GA		GA		GA	Y	Book-Keeper	Saw-mill	W			
					— Mary	Wife		F W	27	M		Y Y	FL		FL		FL		FL		FL	Y	none					
					— Nellie	Daughter		F W	8	S		Y	GA		FL		FL		FL		FL	-	none					
					— Margaret	Daughter		F W	6	S		Y	GA		FL		FL		FL		FL	-	none					

LOCATION.			NAME.	RELATION.	HOME.	PERSONAL.				CITIZEN-	EDUCA-	NATIVITY & MOTHER TONGUE					OCCUPATION					
Dwelling	Family				Own/Rent	Sex	Race	Age last birthday	Marital Status	SHIP.	EDUCA-	Language	Language	Language	Language	Language	ADP TO	Trade	Industry,	Employer	#	
					Mortgage/Free					Yr. Nat.	Att. Sch.	Birth Place	Language	Birth Place	Language	Birth Place	Speak English	Profession, Work	business, or establishment	Salary/Wage	Farm	Schedule
			BRYAN, Normeda	Sister		F	W	23	M		Y Y	GA	GA	GA	GA	GA	Y	none				
			KENNEDY, Mattie	Mother		F	W	60	Wd		Y Y	GA	GA	GA	GA	GA	Y	none				
?	258	260	PILLAND, Charles	Head	R	M	W	42	M		Y Y	FL	FL	FL	FL	FL	Y	Auditor	Rail-road		S	
			— Nellie	Wife		F	W	38	M		Y Y	FL	GA	FL	FL	FL	Y	none				
			— Charlie	Son		M	W	12	S		Y Y Y	FL	FL	FL	FL	FL	Y	none				
			— James R	Son		M	W	5	S		-	FL	FL	FL	FL	FL	-	none				
			— Harry D	Son		M	W	3	S		-	FL	FL	FL	FL	FL	-	none				
			MCNIVEN, George	Boarder		M	W	50	Wd	[56?] un un -	Y Y	ENG	ENG	ENG	ENG	ENG	Y	Employed at	Saw-Mill		W	
			PILLAND, Dix	Boarder		M	W	28	S		Y Y	FL	FL	FL	FL	FL	Y	Laborer	Saw-Mill		W	
			CULPEPPER, John	Boarder		M	W	35	S		Y Y	SC	SC	SC	SC	SC	Y	Laborer	Saw-Mill		W	
			KNEPTON, Franklin	Boarder		M	W	28	S		Y Y	GA	GA	GA	GA	GA	Y	Laborer	Saw-Mill		W	
			GOETHE, George	Boarder		M	W	28	S		Y Y	GA	GA	GA	GA	GA	Y	Laborer	Saw-Mill		W	
			MC GUIRE, Billie	Boarder		M	W	26	S		Y Y	GA	GA	GA	GA	GA	Y	Laborer	Saw-Mill		W	
			MC CLOUD, Robert	Boarder		M	W	22	S		Y Y	GA	GA	GA	GA	GA	Y	Laborer	Saw-Mill		W	
			— Clarence	Boarder		M	W	20	S		Y Y	GA	GA	GA	GA	GA	Y	Laborer	Saw-Mill		W	
X	259	261	GADSON, Allen	Head	R	M	B	60	M		Y Y	SC	SC	SC	SC	SC	Y	Laborer	Saw-Mill		W	
			— Hannah	Wife		F	B	55	M		Y Y	SC	SC	SC	SC	SC	Y	Boarding house			OA	
			— William	Son		M	B	27	S		Y Y	SC	SC	SC	SC	SC	Y	Laborer	Saw-Mill			
			— Marie	Daughter		F	B	20	S		Y Y	SC	SC	SC	SC	SC	Y	none				
			— Carla	Daughter		F	B	23	S		Y Y	SC	SC	SC	SC	SC	Y	Works at home				W
			— Clarence	Son		M	B	23	S		N N	SC	SC	SC	SC	SC	Y	Laborer	Saw-mill		W	
			JOHNSON, Thomas	Boarder		M	B	35	S		Y Y	SC	SC	SC	SC	SC	Y	Laborer	Saw-mill		W	
			JOHNSON, Robert	Boarder		M	B	40	Wd		Y Y	FL	AL	AL	AL	AL	Y	Laborer	Saw mill		W	
X	260	262	WILLIAMS, George	Head	R	M	W	20	M		Y Y	FL	AL	AL	AL	AL	Y	Foreman log train	SawMill		W	
			— Maggie	Wife		F	W	17	M		Y Y	FL	FL	FL	FL	FL	Y	none				
X	261	263	BROOKER, William P	Head	R	M	W	39	M		Y Y	NC	NC	NC	NC	NC	Y	Mill-wright	Saw-mill		W	
			— Missouri [BROTHER]	Wife		F	W	39	M		Y Y	GA	GA	GA	GA	GA	Y	none				
			— Anna J	Daughter		F	W	14	S		Y Y Y	FL	NC	GA	GA	GA	Y	none				
			— William T	Son		M	W	12	S		Y Y Y	FL	NC	GA	GA	GA	Y	none				
			— Minnie E	Daughter		F	W	10	S		Y Y Y	FL	NC	GA	GA	GA	Y	none				
			— Margaret	Daughter		F	W	7	S		Y	FL	NC	GA	GA	GA	-	none				
			— William C	Son		M	W	12 1/2	S		-	FL	NC	GA	GA	GA	-	none				
X	262	264	SAUCERMAN, John	Head	R	M	W	20	M		N N	FL	FL	FL	FL	FL	Y	Engineer log train	Saw mill		W	
			— Nancy	Wife		F	W	16	M		Y Y	FL	FL	FL	FL	FL	Y	none				
			— Sarah	Mother		F	W	60	Wd		N N	GA	GA	GA	GA	GA	Y	none				
			— Cecil	Adpt Son		M	W	9	S		Y Y Y	FL	GA	FL	FL	FL	-	none				
X	263	265	MOSLEY, Bryant P	Head	R	M	W	50	M		Y Y	FL	FL	FL	FL	FL	Y	Mager Dry Kilns-	Saw-mill		W	
			— Emma	Wife		F	W	37	M		Y Y	FL	FL	FL	FL	FL	Y	none				
			— Brantley	Son		M	W	15	S		Y Y Y	FL	FL	FL	FL	FL	Y	Helper	Saw-mill		W	
X	264	266	CUMMINGS, Henry S.	Head	O F	M	W	51	M		Y Y	SC	SC	SC	SC	SC	Y	Farmer & Mill Owner	Saw-mill		OA	106
			— Hattie	Wife		F	W	41	M		FL	FL	GA	GA	GA	GA	Y	none				

Here ends the enumeration of Rodman Precinct 28

ENG - England

Florida **FOURTEENTH CENSUS OF THE UNITED STATES: 1920—POPULATION**

Putnam County Hollister [Precinct] 26 Incorporated Place Supervisor's District 44 Page 284
 Enumerated on the 26th 27th 28th day of January, 1920 Thomas B. Hickenlooper Enumerator Enumeration District 157 Sheet 11B

LOCATION.			NAME.	RELATION.	HOME.	PERSONAL.				CITIZEN-.	EDUCA-.	NATIVITY & MOTHER TONGUE				OCCUPATION												
Dwelling	Family				Own/Rent	Mortgage/Free	Sex	Race	Age last birthday	Marital Status	Yr. Imm.	Natur/Aben	Yr. Natu.	Att. Sch.	Read	Write	Birth Place Person	Language	Birth Place Father	Language	Birth Place Mother	Language	Knows to Speak English	Trade, Profes- sion- Work	Industry, business, or establish- ment	Employer Salary/ Wage	# Farm Schedule	
Fm	265	167	LIVINGSTON, John D	Head	O	F	M	W	47	M				Y	Y		SC	SC	SC	SC	SC	SC	Y	Farmer	General farm	OA	107	
√			— Mary J.	Wife			F	W	34	M				Y	Y		FL	FL	FL	FL	FL	FL	Y	none				
√			McCLENAN, Isaac	Nephew			M	W	11	S				Y	Y	Y	FL	SC	SC	SC	GA	GA	Y	Farmer	General farm	OA		
√			— Mercy	Niece			F	W	8	M				Y			FL	SC	SC	SC	GA	GA	-	none				
√			— Alton [or Aston]	Nephew			M	W	5	S				-			FL	SC	SC	SC	GA	GA	-	none				
√			— Poleman	Father in law			M	W	62	Wd				Y	Y		FL	SC	SC	SC	GA	GA	Y	Farmer	Help on home farm			
Fm	266	268	WATERS, Bert	Head	O	F	M	W	60	M				Y	Y		NY	NY	NY	NY	NY	NY	Y	Farmer	General farm	OA	108	
√			— Lizzie	Wife			F	W	61	M				Y	Y		NY	NY	NY	NY	NY	NY	Y	none				
√			— Leslie E	Son			M	W	36	Wd				Y	Y		NY	NY	NY	NY	NY	NY	Y	Engineer	Saw Mill-Camp	W		
√			— Sadie	Daughter			F	W	30	Wd				Y	Y		NY	NY	NY	NY	NY	NY	Y	Laborer	Home farm			
Fm	267	269	MOTES, Susan	Head	O	F	F	W	43	S				Y	Y		FL	FL	FL	FL	FL	FL	Y	Farmer	General farm	OA	109	
√			— Lizzie E	Sister			F	W	35	S				Y	Y		FL	FL	FL	FL	FL	FL	Y	Farmer	Home farm	OA	010	
Fm	268	270	OSTEEN, John	Head	O	F	M	W	40	M				Y	Y		FL	FL	FL	FL	FL	FL	Y	Farmer	General farm	OA	110	
√			— Sallie	Wife			F	W	39	M				Y	Y		FL	FL	FL	FL	FL	FL	Y	none				
√			— Percy	Son			M	W	21	Wd				Y	Y		FL	FL	FL	FL	FL	FL	Y	none				
√			— Gertrude	Daughter			F	W	18	S				Y	Y		FL	FL	FL	FL	FL	FL	Y	Laborer	Home farm			
√			— Leslie	Son			M	W	15	S				Y	Y	Y	FL	FL	FL	FL	FL	FL	Y	Laborer	Home farm			
√			— Eunice	Daughter			F	W	9	S				Y			FL	FL	FL	FL	FL	FL	-	none				
√			— Loyd	Son			M	W	5	S				-			FL	FL	FL	FL	FL	FL	-	none				
Fm	269	271	OSTEEN, Martin	Head	un		M	W	38	M				Y	Y		FL	FL	FL	FL	FL	FL	Y	Farmer	General farm	OA	111	
X	270	272	WESLEY, Ada	Head	un		F	W	18	S				Y	Y		FL	FL	FL	FL	FL	FL	Y	Teacher	Public School	S		
Fm	271	273	MOTES, Leonard	Head	O	F	M	W	36	M				Y	Y		FL	FL	FL	FL	FL	FL	Y	Farmer	General farm	OA	112	
√			— Samantha	Wife			F	W	34	M				Y	Y		FL	FL	FL	FL	FL	FL	Y	none				
√			— Dora	Daughter			F	W	7	S				Y			FL	FL	FL	FL	FL	FL	-	none				
√			— Alma	Daughter			F	W	4	S				-			FL	FL	FL	FL	FL	FL	Y	none				
Fm	272	274	MOTES, Nancy	Head	O	F	F	W	60	Wd				Y	Y		FL	GA	GA	GA	GA	GA	Y	Farmer	General farm	OA	113	
√			— Allen	Son			M	W	40	S				Y	Y		FL	FL	FL	FL	FL	FL	Y	Farmer	Home farm			
Fm	273	275	WILKINSON, Chester	Head	O	F	M	W	30	M				Y	Y		FL	FL	FL	FL	FL	FL	Y	Farmer	General farm	OA	114	
√			— Bessie	Wife			F	W	30	M				Y	Y		FL	FL	FL	FL	FL	FL	Y	none				
√			— Cecil	Son			M	W	11	S				Y	Y	Y	FL	FL	FL	FL	FL	FL	-	none				
√			— Bernice	Daughter			F	W	8	S				Y	Y	Y	FL	FL	FL	FL	FL	FL	-	none				
√			— Roy	Son			M	W	5	S				-			FL	FL	FL	FL	FL	FL	-	none				
√			— Infant	Daughter			F	W	1	S				-			FL	FL	FL	FL	FL	FL	-	none				
Fm	274	276	BRUNNER, Clarence	Head	O	F	M	W	52	Wd				Y	Y		NY	NY	NY	NY	NY	NY	Y	Retail merchant	General Store	OA		
√	[SHANNON]		SHERMAN, Martha	Head			F	W	80	Wd				Y	Y		NY	ENG	ENG	ENG	NY	NY	Y	none				
√			FINCH, Clara	Daughter			F	W	60	M				Y	Y		NY	NY	NY	NY	NY	NY	Y	none				
√			— Charles	Son in law			M	W	60	M				Y	Y		NY	NY	NY	NY	NY	NY	Y	Telegraph	Operator	W		
Fm	275	277	SCRANTON, Clarence E	Head	O	F	M	W	67	M				Y	Y		MI	NY	NY	NY	NY	NY	Y	Farmer	General farm	OA	115	
√			— Effa E	Wife			F	W	68	M	[or 63]			Y	Y		MI	NY	NY	NY	NY	NY	Y	none				
√			— Will C	Son			M	W	43	M				Y	Y		MI	MI	MI	MI	MI	MI	Y	Sawyer	Saw-mill	W		
√			— Archer L	Son			M	W	40	S				Y	Y		MI	MI	MI	MI	MI	MI	Y	none - Invalid	soldier, pension			
√			— Harry L	Son			M	W	34	S				Y	Y		MI	MI	MI	MI	MI	MI	Y	Engineer	Sanitarium	W		
√			— Stanley P	Son			M	W	28	S				Y	Y		MI	MI	MI	MI	MI	MI	Y	Engineer	River-launch	W		
Fm	276	278	BRIMMOR, Clarence	Head	O	F	M	W	50	S				Y	Y		FL	FL	FL	FL	FL	FL	Y	Farmer	Store & Farm	OA	116	
Fm	277	279	THIGPIN, Walter	Head	O	F	M	W	35	M				Y	Y		FL	FL	FL	FL	FL	FL	Y	Farmer	Fruit farm	OA	117	
Fm	278	280	McCLENNON, Elijah	Head	O	F	F ^[sic]	W	40	M				Y	Y		FL	FL	FL	FL	FL	FL	Y	Farmer	General farm	OA	118	
Fm	279	281	WHIMBINGTON, Thomas J	Head	O	F	M	W	55	M				Y	Y		MD	VA	VA	VA	VA	VA	Y	Farmer	General farm	OA	119	
√			— Della G	Wife			F	W	53	M				Y	Y		MD	MD	MD	MD	MD	MD	Y	none				
√			— Willie	Son			M	W	14	S				Y	Y		WV	MD	MD	MD	MD	MD	Y	none				
√			— Lee	Son			M	W	12	S				Y	Y		WV	MD	MD	MD	MD	MD	Y	none				

FOURTEENTH CENSUS OF THE UNITED STATES: 1920—POPULATION

LOCATION.			NAME.	RELATION.	HOME.	PERSONAL.			CITIZEN.	EDUCA.	NATIVITY & MOTHER TONGUE			OCCUPATION											
Fm	Dwelling	Family			Own/Rent	Mortgage/Free	DESCRIPTION.			SHIP.	EDUCA.	NATIVITY & MOTHER TONGUE			Trade, Profes-Work	Industry, business, or establish-ment	Employer Salary/Wage	Farm Schedule							
							Sex	Race	Age last birthday			Marital Status	Yc.	Innmi.					Natur/ Alien	Yc. Natu.	All.Sch.	Read	Write	Birth Place Person	Language
Fm	285	287	MOTES, George D	Head	O	F	M	W	55	M		Y	Y	FL	GA	FL	Y	Farmer	General farm	OA	120				
√			— Maggie	Wife			F	W	56	M		Y	Y	FL	FL	FL	Y	none							
√			— Gladys	Daughter			F	W	18	S		Y	Y	FL	FL	FL	Y	none							
√			— Hazel	Daughter			F	W	14	S		Y	Y	FL	FL	FL	Y	none							
√			— Ernest	Son			M	W	12	S		Y	Y	FL	FL	FL	Y	none							
Fm	286	288	BLOUNT, Owen	Head	O	F	M	W	49	M	un	un	Y	Y	NS	ENG	NS	ENG	NS	ENG	Y	Employed in	Public Work	W	826
√			— Nettie	Wife			F	W	33	M			Y	Y	FL	FL	FL	FL	FL	FL	Y	none			
√			— Ivan	Son			M	W	9	S			Y	Y	FL	NS	ENG	FL	FL	FL	Y	none			
√			— Paul	Son			M	W	7	S			Y	Y	FL	NS	ENG	FL	FL	FL	-	none			
√			— Lucy	Daughter			F	W	6	S			Y	Y	FL	NS	ENG	FL	FL	FL	-	none			
√			— Clara	Daughter			F	W	4	S			-	-	FL	NS	ENG	FL	FL	FL	-	none			
√			— Eva	Daughter			F	W	3	S			-	-	FL	NS	ENG	FL	FL	FL	-	none			
√			— Allen	Son			M	W	2 1/2	S			-	-	FL	NS	ENG	FL	FL	FL	-	none			
Fm	282	284	TANNER, Benjamin G.	Head	O	F	M	W	57	M			Y	Y	GA	GA	GA	GA	GA	GA	Y	Farmer	General farm	OA	121
√			— Elizabeth	Wife			F	W	50	M			Y	Y	FL	GA	SC	GA	GA	GA	Y	none			
√			— Oliver L	Son			M	W	24	M			Y	Y	FL	GA	GA	GA	GA	GA	Y	-			
√			— Lester E	Son			M	W	22	S			Y	Y	FL	GA	FL	FL	FL	FL	Y	Farmer			
√			— Elijah	Son			M	W	19	S			Y	Y	FL	GA	FL	FL	FL	FL	Y	Farmer			
√			— Eva	Daughter			F	W	14	S			Y	Y	FL	GA	FL	FL	FL	FL	-	none			
√			— Vera	Daughter			F	W	10	S			Y	Y	FL	GA	FL	FL	FL	FL	-	none			
Fm	283	285	BLOUNT, John W.	Head	O	F	M	W	53	M			Y	Y	FL	GA	GA	GA	GA	GA	Y	Farmer	General farm	OA	122
√			— Annie	Wife			F	W	37	M			Y	Y	GA	GA	GA	GA	GA	GA	Y	none			
√			— Lois	Daughter			F	W	16	S			Y	Y	FL	FL	GA	GA	GA	GA	-	none			
√			— Dorothy	Daughter			F	W	14	S			Y	Y	FL	FL	GA	GA	GA	GA	Y	none			
√			— Donald	Son			M	W	9	S			Y	Y	FL	FL	GA	GA	GA	GA	Y	none			
√			— Lillian	Daughter			F	W	5	S			-	-	FL	FL	GA	GA	GA	GA	Y	none			
Fm	284	286	CHESSER, John L.	Head	O	F	M	W	44	M			Y	Y	FL	GA	FL	FL	FL	FL	Y	Farmer	General farm	OA	123
√			— Mary	Wife			F	W	36	M			Y	Y	FL	FL	FL	FL	FL	FL	Y	none			
√			— Essie	Daughter			F	W	14	S			Y	Y	FL	FL	FL	FL	FL	FL	Y	none			
√			— Duval	Son			M	W	18	S			Y	Y	FL	FL	FL	FL	FL	FL	Y	Census enumerator	U.S.A.	OA	
√			— Blanche	Dau in law			F	W	24	S(Sic)			Y	Y	FL	NC	FL	FL	FL	FL	Y	Farmer			
√			— Burleigh	Grand-son			M	W	5 1/2	S			-	-	FL	FL	FL	FL	FL	FL	-	none			
Fm	285	287	GOODSON, Harmon	Head	O	F	M	W	32	M			Y	Y	FL	FL	FL	FL	FL	FL	Y	Foreman(Section)	Rail-Road	W	
√			— Rosetta	Wife			F	W	32	M			Y	Y	GA	GA	GA	GA	GA	GA	Y	none			
√			— Julian	Son			M	W	11	S			Y	Y	FL	FL	GA	GA	GA	GA	Y	none			
√			— Hubert	Son			M	W	7	S			Y	Y	FL	FL	GA	GA	GA	GA	Y	none			
√			— Grace	Daughter			F	W	5	S			-	-	FL	FL	GA	GA	GA	GA	-	none			
Fm	286	288	REID, Raymond	Head	O	F	M	W	20	M	[or 23]		Y	Y	FL	FL	FL	FL	FL	FL	Y	Farmer	Father's farm	W	012
√			— Verta E	Wife			F	W	19	M			Y	Y	FL	FL	FL	FL	FL	FL	Y	none			
√			— Freddie H	Son			M	W	2	S			-	-	FL	FL	FL	FL	FL	FL	-	none			
Fm	287	289	REID, Joseph R.	Head	O	F	M	W	60	M			Y	Y	FL	FL	FL	FL	FL	FL	Y	Farmer	General farm	OA	124
√			— Cora C	Wife			F	W	45	M			Y	Y	FL	FL	FL	FL	FL	FL	Y	-			
√			— Robert L	Son			M	W	15	S			Y	Y	FL	FL	FL	FL	FL	FL	Y	-			
√			— Joseph L	Son			M	W	9	S			Y	Y	FL	FL	FL	FL	FL	FL	Y	none			
Fm	288	290	ELLIS, Albert	Head	O	F	M	W	35	M			Y	Y	FL	FL	FL	FL	FL	FL	Y	Farmer	General farm	OA	125
√			— Martha	Mother			F	W	73	Wd			Y	Y	FL	FL	FL	FL	FL	FL	Y	none			
Fm	289	291	CHESSER, Franklin	Head	O	F	M	W	23	M			Y	Y	FL	GA	FL	FL	FL	FL	Y	Farmer	General farm	OA	126
√			— Anna	Wife			F	W	22	M			Y	Y	FL	FL	FL	FL	FL	FL	Y	-			
√			— Etta [or Elta]	Daughter			F	W	9 1/2	S			-	-	FL	FL	FL	FL	FL	FL	-	none			
Fm	290	292	CHESSER, James M.	Head	O	F	M	W	87	M			Y	Y	GA	NC	GA	GA	GA	GA	Y	Farmer	General farm	OA	127

Florida		FOURTEENTH CENSUS OF THE UNITED STATES: 1920—POPULATION											Putnam County		Hollister Precinct 26		Incorporated Place		Supervisor's District 44		Page 285											
Enumerated on the		30th 31th day of		January, 1920		Thomas B. Hickenlooper		Enumerator		Enumeration District 157		Sheet 12B																				
LOCATION.			NAME.			RELATION.		HOME.		PERSONAL.			CITIZEN-.		EDUCA-.		NATIVITY & MOTHER TONGUE					OCCUPATION										
Dwelling	Family					Own/Rent	Mortgage/Free	Sex	Race	Age last birthday	Marital Status	Yr. Imm.	Natur/ Alien	Yr. Nat.	Att. Sch.	Read	Write	Birth Place	Person	Language	Birth Place	Father	Language	Birth Place	Mother	Language	Able to Speak English	Trade, Profession, Work	Industry, business, or establishment	Employer Salary/ Wages	# Farm Schedule	
√					— Margaret	Wife		F	W	66	M				Y	Y		FL		GA		GA			Y	none						
Fm	291	293			CHESSER, James Jr	Head	O F	M	W	40	M				Y	Y		FL		FL		FL		FL	Y	Farmer	General farm		OA	128		
√					— Rachel	Wife		F	W	38	M				Y	Y		FL		FL		FL		FL	Y	none						
√					— Russel	Son		M	W	8	S				Y			FL		FL		FL		FL	-	none						
√					— Wilber	Son		M	W	6	S				Y			FL		FL		FL		FL	-	none						
√					— Arthur	Son		M	W	3	S				-			FL		FL		FL		FL	-	none						
√					OSTEEN, Noble	Step-son		M	W	18	S				Y	Y	Y	FL		FL		FL		FL	Y	none						
Fm	292	294			CHESSER, George	Head	O F	M	W	33	M				Y	Y		GA		GA		GA			Y	Farmer	General farm		OA	129		
√					— Gertrude	Wife		F	W	28	M				Y	Y		FL		SC		FL		FL	Y	Farmer	General farm		OA			
√					— Irving	Son		M	W	10	S				Y	Y	Y	FL		GA		FL		FL	Y	none						
√					— Willie	Son		M	W	8	S				Y	Y	Y	FL		GA		FL		FL	-	none						
√					— Pearl	Daughter		F	W	5	S				-			FL		GA		FL		FL	-	none						
√					— Georgia	Daughter		F	W	3	S				-			FL		GA		FL		FL	-	none						
Fm	293	295			HUNTER, Charles H	Head	O F	M	W	39	M				Y	Y		FL		FL		FL		FL	Y	Farmer	Hauls Wood	Gen. farm		OA		
√					— Lora	Wife		F	W	45	M				Y	Y		FL		FL		FL		FL	Y	none						
√					— Dorothy	Daughter		F	W	14	S				Y	Y	Y	FL		FL		FL		FL	Y	none						
√					— Pansy	Daughter		F	W	12	S				Y	Y	Y	FL		FL		FL		FL	Y	none						
√					— Charles R	Son		M	W	7	S				Y			FL		FL		FL		FL	-	none						
Fm	294	296			TURBYFIL, Leander	Head	O F	M	W	51	M				Y	Y		NC		NC		NC		NC	Y	Farmer	General farm		OA	130		
√					— Polly	Wife		F	W	40	M				Y	Y		FL		FL		FL		FL	Y	none						
√					— Julie	Daughter		F	W	4	S				-			FL		NC		FL		FL	-	none						
Fm	295	297			NICHOLS, Phillip	Head	O F	M	W	55	Wd	1880	Na	1886	Y	Y		HD		GER		HD		GER	HD	GER	Y	Farmer	General farm		OA	131
Fm	296	298			MOTES, Fleming	Head	O F	M	W	33	M				Y	Y		FL		FL		FL		FL	Y	Farmer	General farm		OA	132		
√					— Edith	Wife		F	W	26	M				Y	Y		FL		FL		FL		FL	Y	none						
√					— Mabel	Daughter		F	W	5	M				-			FL		FL		FL		FL	-	none						
Fm	297	299			BARBER, Robert	Head	O F	M	W	38	M			[or 33]	Y	Y		FL		FL		FL		FL	Y	Farmer	General farm		OA	133		
√					— Delia	Wife		F	W	32	M				Y	Y		FL		FL		FL		FL	Y	none						
√					— Sidney	Son		F	W	10	S				Y	Y	Y	FL		FL		FL		FL	Y	none						
√					— Ocie	Son		M	W	7	S				Y			FL		FL		FL		FL	-	none						
√					— Belle	Daughter		F	W	4	S				-			FL		FL		FL		FL	-	none						
Fm	298	300			BARBER, Harry M	Head	O F	M	W	37	M				Y	Y		FL		FL		FL		FL	Y	Farmer	General farm		OA	134		
√					— Rachel	Wife		F	W	34	M				Y	Y		FL		FL		FL		FL	Y	none						
√					— Mabel	Daughter		M	W	16	S				Y	Y	Y	FL		FL		FL		FL	Y	none						
√					— Edward	Son		M	W	14	S				Y	Y	Y	FL		FL		FL		FL	Y	none						
√					— (Esten) Esteen	Son		M	W	11	S				Y	Y	Y	FL		FL		FL		FL	Y	none						
√					— Dorris	Daughter		F	W	8	S				Y			FL		FL		FL		FL	-	none						
Fm	299	301			OSTEEN, John C	Head	un	M	W	74	M				Y	Y		FL		FL		FL		FL	Y	Farmer	General farm		OA	135		
Fm	300	302			WHITEHEAD, Charles L	Head	un	M	W	48	M				Y	Y		NC		NC		NC		NC	Y	Merchant	Retail Genl. Store		OA	136		
√					— Anna	Wife		F	W	41	M				Y	Y		IL		ENG		ENG		ENG	ENG	Y	none					
√					— Ruth	Daughter		F	W	17	S				Y	Y	Y	FL		NC		ENG		IL	Y	none						
√					— Mildred	Daughter		F	W	11	S				Y	Y	Y	FL		NC		IL		IL	Y	none						
√	[HESTON]				HORTON, Maria	Mother in law		F	W	84	Wd	1858	Al		Y	Y		ENG		ENG		ENG		ENG	ENG	Y	none					
Fm	301	303			SMITH, Daniel	Head	O F	M	B	53	M				Y	Y		AL		AL		AL		AL	Y	Section hand	Rail-Road		W			
√					— Sally	Wife		F	B	47	M				Y	Y		FL		SC		SC		SC	Y	Farmer	General farm		OA			
√					— Willie	Son		M	B	17	S				Y	Y		FL		AL		SC		SC	Y	Odd jobs	Works out		OA			
√					— Annie B	Daughter		F	B	23	M			[or 20]	Y	Y		FL		AL		SC		SC	Y	Cook	Private family		W			
√					— John	Son		M	B	14	S				Y	Y		FL		FL		SC		SC	Y	Helper	Private family		W			
√					— Daniel	Son		M	B	10	S				Y	Y	Y	FL		FL		SC		SC	Y	none						
√					— Ward	Son		M	B	7	S				Y	Y	Y	FL		FL		SC		SC	-	none						
√					— Ernest	Grand Son		M	B	5/12	S				-			FL		FL		FL		FL	-	none						

LOCATION.			NAME.	RELATION.	HOME.	PERSONAL.	CITIZEN-	EDUCA-	NATIVITY & MOTHER TONGUE					OCCUPATION			# Farm Schedule		
Dwelling	Family				Own/Rent Mortgage/Free	DESCRIPTION. Sex Race Age last birthday Marital Status	SHIP. Yr. Imm. Nat. Yr. Nat.	TION. Att. Sch. Read Write	Birth Place Person	Language	Birth Place Father	Language	Birth Place Mother	Language	None to Speak English	Trade, Profession, Work		Industry, business, or establishment	Employer Salary/Wage
Fm	302	304	LIVINGSTON, Cassy	Head	R	M W 42 M		Y Y	SC		SC		SC		Y	Contractor	Grading RailRoad	OA	
√			Bonnie Iena	Wife		F W 28 M		Y Y	FL		FL		FL		Y	none			
√			Thelma	Daughter		F W 6 S		Y Y	FL		SC		FL		-	none			
Fm	303	305	VERMILUON, Richard	Head	O F	M W 38 M	1904 Al	Y Y	BEL	FLEMISH	BEL	FLE	BEL	FLE	Y	Gardner	Truck farm	OA	138
√			Mary	Wife		F W 26 M	1904 Al	Y Y	POL	POLISH	POL	POL	POL	POL	Y	none			
√			Stanley	Son		M W 5 S		-	OH	ENG	BEL	FLE	POL	POL	-	none			
√			Irene	Daughter		F W 4 S		-	FL		BEL	FLE	POL	POL	-	none			
√			John	Son		M W 3 S		-	FL		BEL	FLE	POL	POL	-	none			
√			Wenda	Daughter		F W 1 1/2 S		-	FL		BEL	FLE	POL	POL	-	none			
√			STAUWLAWA, Wojnowska	Mot-in-law		F W 50 Wd	un un	Y Y	POL	POLISH	POL	POL	POL	POL	Y	none			
Fm	304	306	DURDEN, Morris	Head	R	M W 38 M		Y Y	FL		GA		FL		Y	Farmer	General farm	OA	139
√			Della	Wife		F W 18 M		Y Y	FL		FL		FL		Y	none			
√			James	Son		M W 1 1/2 S		-	FL		FL		FL		-	none			
Fm	305	307	HAMPTON, Henry	Head	O F	M B 25 M		Y N	FL		FL		FL		Y	Farmer	General farm	OA	140
√			Martha	Wife		F B 26 M		Y Y	SC		SC		SC		Y	Laborer	Home farm		
√			Gladys	Daughter		F B 8 S		Y	FL		FL		SC		Y	none			
√			Atta M	Daughter		F B 7 S		Y	FL		FL		SC		-	none			
√			Eva	Daughter		F B 6 S		Y	FL		FL		SC		-	none			
√			Mary	Daughter		F B 5 S		-	FL		FL		SC		-	none			
√			Thelma	Daughter		F B 1 S		-	FL		FL		SC		-	none			
Fm	306	308	GODDARD, William B	Head	O F	M W 78 M		Y Y	MD		DC		IRE	ENG	Y	Farmer	General farm	OA	141
√			Anna	Wife		F W 59 M		Y Y	PA		GER	GER	IRE	ENG	Y	none			
Fm	307	309	SPROTT, Andrew	Head	O F	M W 75 M		Y Y	GA		GA		GA		Y	Farmer	General farm	OA	
√			Alice	Wife		F W 50 M		Y Y	FL		FL		FL		Y	none			
√			Gilbert	Step- Son		M W 18 S		Y Y Y	FL		FL		FL		Y	none			
√			SHERHOUSE, Lawrence	Bro-in-law		M W 55 S		Y Y	FL		FL		FL		Y	none			
Fm	308	310	BESSENT, James O	Head	O F	M W 60 M		Y Y	FL		FL		FL		Y	Farmer	Hauls wood	OA	
√			Lizzie	Wife		F W 55 M		Y Y	FL		FL		FL		Y	none			
√			Oscar	Son		M W 25 Wd		Y Y	FL		FL		FL		Y	Farm laborer	Hauls wood	OA	
√			Mary	Daughter		F W 18 S		Y Y Y	FL		FL		FL		Y	none			
√			Howell [or Harrell]	Son		M W 16 S		Y Y Y	FL		FL		FL		Y	none			
√			Nita	Daughter		F W 14 S		Y Y Y	FL		FL		FL		Y	none			
√			Jon [Jon]	Grandson		M W 1 1/2 S		-	FL		FL		FL		-	none			
Fm	309	311	BLOUNT, Thomas F.	Head	O F	M W 47 M		Y Y	FL		FL		FL		Y	Farmer	General farm	OA	142
Fm	310	312	OSTEEN, Lewis	Head	O F	M W 38 M		Y Y	FL		FL		FL		Y	Farmer	General farm	OA	143
√			Vergie M	Wife		M W 22 M		Y Y	FL		FL		FL		Y	none			
√			James E	Son		M W 4 S		-	FL		FL		FL		-	none			
√			Eva M	Daughter		F W 2 S		-	FL		FL		FL		-	none			
√			Evelyn L	Daughter		F W 3 1/2 S		-	FL		FL		FL		-	none			

Here ends the enumeration of Hollister — Precinct 26.

BEL - Belgium IRE - Ireland GER - Germany POL - Poland

Florida		FOURTEENTH CENSUS OF THE UNITED STATES: 1920—POPULATION														Putnam County		Francis Precinct 22		Incorporated Place		Supervisor's District 4A		Page 286					
Enumerated on the		3d and 6th day of		February, 1920		Thomas B. Hickenlooper		Enumerator		Enumeration District 157		Sheet 13B																	
LOCATION.		NAME.		RELATION.		HOME.		PERSONAL DESCRIPTION.		CITIZENSHIP.		EDUCATION.		NATIVITY & MOTHER TONGUE.				OCCUPATION.											
Dwelling	Family					Own/Rent	Mortgage/Free	Sex	Race	Age last birthday	Marital Status	Yr. Imm.	Natur./Alien	Yr. Natu.	All. Sch. Read	Write	Birth Place Person	Language	Birth Place Father	Language	Birth Place Mother	Language	Able to Speak English	Trade, Profession, Work	Industry, business, or establishment	Employer Salary/Wage	# Farm	Schedule	
Fm	311	313	McCRAy, Timothy	Head	R			M	B	45	M				Y	Y	SC		SC		SC		Y	Farmer	General farm				
√			— Sella	Wife				F	B	41	M				Y	Y	SC		SC		SC		Y	Laborer	Home farm				
√			— General F	Son				M	B	18	S				Y	Y	FL		SC		SC		Y	Laborer	Home farm				
√			— Walter	Son				M	B	16	S				Y	Y	FL		SC		SC		Y	Laborer	Home farm				
√			— Leonora	Daughter				F	B	4	S				-	-	FL		SC		SC		-	none					
Fm		314	GOODMAN, Wesley	Head	O F			M	B	52	M				N	N	GA		VA		GA		Y	Laborer	Public Works				
√			— Retha	Wife				F	B	28	M				Y	Y	SC		SC		SC		Y	-					
Fm		315	LONDON, Elija	Head	R			M	B	28	S				Y	Y	FL		SC		SC		Y	House servant	Works out				
√			— Elsie	Sister				F	B	39	S				Y	Y	FL		SC		SC		Y	House servant	Works out				
Fm	312	316	CAMERON, Fox	Head	R			M	W	53	M				Y	Y	CT		CT		CT		Y	Farmer	General farm				
√			— Nannie C	Wife				F	W	51	M				Y	Y	GA		NC		GA		Y	none					
√			— Alexander	Son				M	W	25	M				Y	Y	FL		CT		GA		Y	Printer	Printing Office				
√			— Nina M	Dau in law				F	W	24	M				Y	Y	FL		MI		FL		Y	none					
√			— Charles	Grand-son				M	W	4	S				-	-	FL		FL		FL		-	none					
√			— Horace	Grandson				M	W	2	S				-	-	FL		FL		FL		-	none					
Fm	313	317	MILES, Henry	Head	R			M	B	40	M				N	N	FL		VA		VA		Y	Stevedore	River boat				
√			— Callie	Wife				F	B	27	M				Y	Y	GA		NC		GA		Y	none					
√			— Willie	Son				M	B	8	S				Y	Y	FL		FL		GA		Y	none					
Fm	314	318	HARRIS, Ed	Head	O F			M	B	40	M				N	N	FL		FL		FL		Y	Tie Cutter	Tie Company				
√			— Lucinda	Wife				F	B	35	M				N	N	FL		FL		FL		Y	none					
Fm	315	319	PIPER, Fred L	Head	O F			M	W	39	M				Y	Y	VT		VT		VT		Y	Fisherman	East Coast Fishing				
√			— Mary	Wife				F	W	55	M				Y	Y	IN		IN		IN		Y	none					
Fm	316	320	LARKIN, Jasper	Head	O F			M	W	55	M				Y	Y	IN		FL		FL		Y	Book-Keeper	Saw-mill				
Fm	317	321	WEATHERSBY, George W	Head	O F			F	W	60	Wd				Y	Y	FL		FL		FL		Y	Farmer	General farm				
Fm	318	322	First National Bank Palatka	Owner																									
Fm	319	323	Peter Cannon	— Sheet 4 — line 69 Farm number 56																									
Fm	320	324	Lonnie Evans	— Sheet 2 line 25 Farm number 33																									
Fm	321	325	MILLER, Annie S	Head	O F			F	W	70	Wd				Y	Y	PA		PA		PA		Y	Boarding house	with farm				
√			— Ada G	Daughter				F	W	48	S				Y	Y	PA		PA		PA		Y	Teacher	School for deaf				

Here ends enumeration of Precinct 22 Francis — Precinct 28 Rodman and Precinct 26 Hollister.

Putnam County Marriages

January 1, 1911 — December 31, 1920

Date		Book	Page
1 Jan. 1911	LESLEY, Loney [Lonnie] & Mattie Green	3	346
1 Jan. 1911	WIGGINS, Henry & Lizzie Devoe	3	345
5 Jan. 1911	RATLIFF, A.R. & Mrs. Mary J. Becton	3	347
8 Jan. 1911	CLAIR, Ira & Mrs. Ida Davis	3	348
8 Jan. 1911	ROBERTS, John & Lula Edy	3	349
14 Jan. 1911	ORIE, Ed & Lula Thomas	3	352
15 Jan. 1911	ONEAL [O'NEIL], John Henry & Viola Stucks	3	351
15 Jan. 1911	SMITH, W.J. & Mrs. Susan Hatch	3	350
22 Jan. 1911	HANCOCK, J.B. & Mrs. Lorena Wade	3	353
22 Jan. 1911	RAYSON, Leonidas & Lillian Ghalson	3	354
23 Jan. 1911	GRAHAM, Rufus & Daisey Bell Bevins	3	356
23 Jan. 1911	SILAS, George & Estella Maker	3	355
24 Jan. 1911	SLATER, Morris & Dianah Hilton	3	357
25 Jan. 1911	CHRISTOPHER, Robert J. & Jennie T. Purcell	3	359
25 Jan. 1911	HOPKINS, Will & Nora Higgins	3	358
27 Jan. 1911	AKERS, Isaac M. & Eliza Alice Huff	3	344
29 Jan. 1911	WALL, Aaron & Lula Williams	3	360
30 Jan. 1911	WILLIAMS, Thomas E. & Charlotte L. Whiteham	3	361
2 Feb. 1911	PHILLIPS, Ralph H. & Lillian Lanier	3	362
4 Feb. 1911	VIRGIN, James Sr. & Mrs. Eva Strickland	3	363
5 Feb. 1911	PETERSON, John & Lela Oglesby	3	364
10 Feb. 1911	BRYANT, Perry & Mary Simmons	3	368
12 Feb. 1911	CHESTNUT, Irving James & Ella Katie Grainger	3	365
13 Feb. 1911	SAUNDERS, Willis & Iva Campbell	3	369
14 Feb. 1911	JENKINS, James & Sarah Williams	3	367
18 Feb. 1911	LEE, Henry & Maude Johnson	3	370
20 Feb. 1911	ELLIS, David & Mamie Davis	3	371
26 Feb. 1911	RIGDON, John W. & Iva Nell Stein	3	366
26 Feb. 1911	AMOS, Ely & Mrs. Dassia Grizzle	3	373
26 Feb. 1911	MANN, Dock & Hattie Tutson	3	372
27 Feb. 1911	GREEN, Frank & Ella Moody Lee	3	374
28 Feb. 1911	JONES, Dolphus & Ella Akin	3	375
4 Mar. 1911	DAVIS, Willie & Mrs. Luvenia Jackson	3	380
4 Mar. 1911	FISHER, William & Dallie Shepherd	3	377
4 Mar. 1911	CONLEY, Turner & Annie McNea	3	378
5 Mar. 1911	WRIGHT, James & Mrs. Phillis Wades	3	379
7 Mar. 1911	BROWN, Eddie & Mrs. Lizzie Lowe	3	381

Date		Book	Page
9 Mar. 1911	SIMMONS, Randolph & Carrie Amos	3	376
12 Mar. 1911	HISCOCK, Herbert Alonzo & Esther Lenora Angier	3	382
13 Mar. 1911	MORRIS, Wesley A. & Mrs. M.T. Houston	3	383
15 Mar. 1911	JONES, H. Pope & Norale Lemacks	3	385
15 Mar. 1911	WOODWARD, Clem J. & Viola E. Newman	3	384
19 Mar. 1911	RHANEY, Jake & Virginia Baty (Baly)	3	386
20 Mar. 1911	DOUGLAS, Prince & Essie Thomas	3	388
22 Mar. 1911	DOVE, Martin D. & Mrs. Matilda McLeod	3	389
27 Mar. 1911	BROWN, A.B. & Bessie Amos	3	387
28 Mar. 1911	BROWNING, Robert G. & Nellie J. Pierce	3	393
30 Mar. 1911	CUE, Isaac & Essie Canady (Canedy)	3	390
30 Mar. 1911	MELTON, P.M. & Lula DuBose	3	394
1 Apr. 1911	TILLMAN, J.D. & Annie Lark	3	414
1 Apr. 1911	DAVIS, John & Lucile Eubanks	3	397
2 Apr. 1911	STRICKLAND, William & Lizzie Kepper	3	391
3 Apr. 1911	JAMES, Jesse & Lillie Kelsey	3	398
4 Apr. 1911	SYKES, S.B. & Mrs. Donnie Brooks	3	399
6 Apr. 1911	WYLES, John & Florie Penzykoffer	3	400
7 Apr. 1911	KNIGHT, A (Albion) & Beatrice Smith	3	401
7 Apr. 1911	STEPHENS, Samuel & Nora Holden	3	402
9 Apr. 1911	JACKSON, Willie P. & Mrs. Carrie Gadsden	3	396
11 Apr. 1911	FIELDS, F.F. & Mrs. Catherine Roan	3	403
12 Apr. 1911	MULDROW, Joseph & Elsey Hagan	3	404
12 Apr. 1911	JOHNSON, Julian & Daisey Gordon	3	405
13 Apr. 1911	KING, Charly & Clara Williams	3	406
18 Apr. 1911	STENSON, Leon H. & Julia E. Solana	3	407
20 Apr. 1911	CROSSLAND, James & Ida Belle Myers	3	408
26 Apr. 1911	LOUNDS, Albert E. & Lula M. Hunter	3	409
26 Apr. 1911	ROBERTS, William C. & Artamaisy Glisson	3	392
27 Apr. 1911	WALLACE, Harwood A. & Mrs. Elizabeth Higgins	3	411
29 Apr. 1911	BRYANT, Arthur & Maude Jefferson	3	413
30 Apr. 1911	MUNGEN, Albert & Lizzie Monroe	3	412
1 May, 1911	HAILE, Alston R. & Irene M. Lecks	3	410
2 May, 1911	JENKINS, Pearlie & Mrs. Addie Curry	3	415
2 May, 1911	ALLEN, John Wesley & Lucretia Washington	3	416
4 May, 1911	ARNOLD, Edison B. & Catherine Corrdale	3	417
5 May, 1911	SQUIRES, W.R. & Lillie Gorden	3	418

Date		Book	Page
13 May, 1911	GRAHAM , James & Annie Grant	3	419
15 May, 1911	COGLER , James H. & Annie L. Reid	3	420
19 May, 1911	JOHNSON , Simon J. & Sallie E. Moody	3	421
20 May, 1911	HALL , Alonzo & Catherine Powell	3	423
20 May, 1911	LOGAN , E.J. & Marie Ray	3	422
22 May, 1911	WARE , Fred & Lula Bird	3	424
25 May, 1911	PEARSON , Nelson & Lizzie Cools	3	425
25 May, 1911	HILL , Nelson & Jane Baldwin	3	426
27 May, 1911	SQUIRES , Robert J. & May Moody	3	429
27 May, 1911	LEE , Alexander & Sarah Williams	3	428
29 May, 1911	LEWIS , R.L. & Annie Maynam	3	427
31 May, 1911	MASTERS , Thomas B. & Mrs. Viola Joiner	3	432
31 May, 1911	WRIGHT , James & Annie Spells	3	431
3 June, 1911	COLSLEY , Alex & Mrs. Melvina Foster	3	433
5 June, 1911	SELINEIDMAN , Myers & Mrs. Flora Cowart	3	434
5 June, 1911	SINGLETON , Henry & Laura Johnson	3	430
5 June, 1911	MURRIE (MURRY) , William & Aggie Reed	3	435
8 June, 1911	JOHNSON , Henry & Mrs. Nancy Jefferson	3	436
10 June, 1911	DREW , George Franklin & Mabel Roberts	3	438
12 June, 1911	KIMBALL , Adolphe & Mrs. Ruth Berrien	3	437
12 June, 1911	WALLIS (WALLACE) , John & Lillie Roberts	3	439
12 June, 1911	BAILEY , Harry C. & Mary B. Rowley	3	440
15 June, 1911	MILLER , George & Clemmy Jackson	3	441
16 June, 1911	HARRIS , William & Rosa Johnson	3	505
16 June, 1911	THOMAS , William & Laura Fort	3	504
17 June, 1911	STANLEY , Steve & Mrs. Addie Rogers	3	442
19 June, 1911	MATTESS , H.B. & Mrs. Emma James	3	443
20 June, 1911	MOSLY , Ed & Gussie Loel (Lowell)	3	444
24 June, 1911	GREEN , Sam & Julia Mitchell	3	446
24 June, 1911	HARRIS , Jim & Mrs. Inez Sibley	3	448
25 June, 1911	BROWN , Joseph & Mrs. Dandy Bellamy	3	449
25 June, 1911	WILLIAMS , A.W. & M.A. Carter	3	445
27 June, 1911	PRINCE , Clarence & Eliza Wilson	3	450
28 June, 1911	LOPEZ , Ben T. & Lillian Wilkinson	3	447
1 July, 1911	BRINSON , E.B. & Mrs. Georgia Cooper	3	451
1 July, 1911	HARNEY , Ed & Blanche Joiner	3	452
2 July, 1911	LANE , Ira & Mollie Hines	3	453
2 July, 1911	DAY , Joseph H. & Eliza Matchett	3	454
3 July, 1911	ONEAL , David & Ila Bryant	3	395
5 July, 1911	HINES , William Levy & Helen Louise Beasley	3	455

Date		Book	Page
9 July, 1911	MARTIN , George & Minnie Tyson	3	456
12 July, 1911	RAMSAUR , Robert G. & Loretta B. Bond	3	457
13 July, 1911	BURR , Mance & Mrs. Lula Wood	3	458
17 July, 1911	PITMAN , Hasly B. & Ellen Maud Davis	3	460
17 July, 1911	McWATERS , Louis & Ellen Irene Brooks	3	459
18 July, 1911	JONES , Frank & Hattie Givens	3	461
21 July, 1911	MARTIN , James E. & Trinie Carruthers	3	462
22 July, 1911	CHAMBERS , Charlie & Ethel Roberts	3	465
22 July, 1911	JONES , Howard Goodwin & Harriett Frances D'Autry	3	464
22 July, 1911	SAYLER , Bernie & Klemmie Fields	3	463
27 July, 1911	GUION , French & Mrs. Mamie Doby	3	466
2 Aug., 1911	WRIGHT , Ed & Maggie King	3	476
3 Aug., 1911	WILLIAMS , W.M. & Heloise H. Tinsley	3	475
3 Aug., 1911	METTS , Wesley & Thomasina Wiggins	3	477
5 Aug., 1911	BAILEY , Wyman & Katie Potts	3	479
6 Aug., 1911	GATSON , Miles & Mrs. Laura Lawton	3	467
7 Aug., 1911	JONES , Judson & Martha Robinson	3	480
8 Aug., 1911	LONG , George D. & Louisa Williams	3	482
9 Aug., 1911	PAUL , Alex & Mrs. Louise Wilson	3	483
9 Aug., 1911	McCOY , Joseph & Ethel Hampton	3	478
10 Aug., 1911	BEASLEY , William Henry & Lottie Belle Hall	3	485
10 Aug., 1911	DOE , Eddie & Jessie Fields	3	486
10 Aug., 1911	NEWMAN , William J. & Ruth Varnes	3	481
12 Aug., 1911	McLAIN , Elias & Mrs. Mattie Albright	3	487
14 Aug., 1911	McFALL , David & Mrs. Edna Jennings	3	474
15 Aug., 1911	PINNER , Sherman & Kate OSteen	3	484
19 Aug., 1911	FRANCIS , John D. & Helen D. Hull	3	472
19 Aug., 1911	MILLS , Arthur & Tena Robinson	3	470
19 Aug., 1911	OLIVER , John & Mrs. Bettie Gaines	3	471
20 Aug., 1911	BUTLER , Alex & Ollie Kirby	3	473
21 Aug., 1911	CRAWFORD , T.C. & Mrs. Sarah A. Green	3	469
27 Aug., 1911	GAMBELL , William & Mrs. Sallie Willis	3	468
27 Aug., 1911	BRAZIL , Allen & Mrs. Polly Hornsby	3	490
28 Aug., 1911	JONES , John L. & Mamie Smith	3	491
30 Aug., 1911	WRIGHT , James & Annie Stewart	3	492
30 Aug., 1911	STEVENS , Arthur & Mae Stoddard	3	493
4 Sep., 1911	GRAHAM , Arthur & Irene Ivey	3	495
6 Sep., 1911	MERRILL , Fred Tidd & Dorothy M. Haughton	3	497
6 Sep., 1911	WHITE , Perry & Julia Dargan	3	496
11 Sep., 1911	JOHNSON , Wade & Tinie Johnson	3	498

Date		Book	Page
11 Sep., 1911	GREEN, Jerry & Mrs. Liddia Gibson	3	501
11 Sep., 1911	PARAMORE, George & Mrs. Emily Ford	3	500
12 Sep., 1911	REICHARD, John & Margaret Pettis	3	499
13 Sep., 1911	WILLIAMS, Robert & Fannie Henry	3	494
15 Sep., 1911	MONROE, James & Malinda Slater	3	502
16 Sep., 1911	JOHNS, Zack & Maude Gadsen	3	503
17 Sep., 1911	STEPHEN, Thomas J. & Lenorah Richard	3	508
19 Sep., 1911	YELVINGTON, Edward & Mrs. Eva Cothran	3	507
19 Sep., 1911	ROBERTS, Henry & Ida Williams	3	506
20 Sep., 1911	LEE, Alexander & Sarah Guiden	3	509
21 Sep., 1911	CAUTHRON, Ralph E. & Emma S. Johns	3	510
23 Sep., 1911	SCHMUESER, Henry & Mary Coyne	3	511
23 Sep., 1911	LASSON, Frank & Mollie Baker	3	512
27 Sep., 1911	CHURMAN, John & Norman Clark	3	513
30 Sep., 1911	M ^c RAE, K.S. & Mary Livingston	3	514
3 Oct., 1911	SUMMER, Floyd & Mrs. Hattie Campbell	3	515
4 Oct., 1911	VILLAISE, A.S. & Ansell Estell Boyett	3	517
6 Oct., 1911	BESS, Marion & Rosa Kendrick	3	518
8 Oct., 1911	WILSON, John & Mrs. Zara Reason	3	516
13 Oct., 1911	GRAHAM, Earnest & Georgia Mayse	3	520
15 Oct., 1911	DIXON, Charlie & Mrs. Sarah Jane Williams	3	521
23 Oct., 1911	SMITH, Samuel W. & Elver King	3	522
23 Oct., 1911	MIKELL, Charles & Floricia McLain	3	523
25 Oct., 1911	CHESSER, J.E. & Myrtle E. Curd	3	524
25 Oct., 1911	HILL, James & Janie Thomas	3	525
26 Oct., 1911	FRANK, W.F. & Emily D. Hastings	3	519
27 Oct., 1911	SMITH, George & Mamie Green	3	526
28 Oct., 1911	BARNES, Willie & Lizzie Johnson	3	528
28 Oct., 1911	WILLIAMS, John & Mrs. Mary Taylor	3	527
7 Nov., 1911	M ^c DOWELL, John R. & Mabel Harrison	3	529
11 Nov., 1911	JOHNSON, William & Mrs. Alice Palmer	3	531
12 Nov., 1911	POWELL, George W. & Mrs. Patty Stake	3	530
15 Nov., 1911	SMITH, Richard & Mrs. Charlotte Hicks	3	532
18 Nov., 1911	CARLTON, J.C. & Ruth Carpenter	3	533
20 Nov., 1911	KNOX, John & Lelitia Perry	3	535
21 Nov., 1911	WENTZ, M.C. & Bessie R.B. Wilkinson	3	534
25 Nov., 1911	M ^c NEAL, James & Christina Jones	3	537
25 Nov., 1911	SCHNIDER, Willie & Mrs. Cora Schnider	3	488
27 Nov., 1911	ASH, James & Mary Chilcott	3	538

Date		Book	Page
29 Nov., 1911	WIGG, William H. & Mrs. Lula D. Folsum	3	539
30 Nov., 1911	MYRICK, Alfred J. & Mrs. Jessie B. Pipkin	3	540
6 Dec., 1911	HANCOCK, William Charley & Neva Largaci	3	544
6 Dec., 1911	REID, William & Ada Porter	3	543
6 Dec., 1911	COLLINS, William H. & Imogene Fearnside	3	542
8 Dec., 1911	PENDER, Peter & Georgia Outlaw	3	545
9 Dec., 1911	BAER, Chester W. & Martha H. Norris	3	547
10 Dec., 1911	ZORN, William H. & Hattie L. Frasier	3	536
10 Dec., 1911	JOHNS, Louis & Julia Williams	3	546
14 Dec., 1911	JOHNSON, Willoby & Mrs. Mary Davis	3	549
16 Dec., 1911	BRYANT, Hector & Mrs. Ella Humphrey	3	551
17 Dec., 1911	SHERROUSE, W.J. & A.C. Brooks	3	550
18 Dec., 1911	GRIFFIN, Thomas & Annie Porter	3	552
21 Dec., 1911	PURDOM, Allen B. & May H. Weaver	3	548
21 Dec., 1911	WELLS, Samuel J. & Annie Cothron	3	555
21 Dec., 1911	PETERSON, Willie & Ada Brown	3	553
22 Dec., 1911	KIRKCEY, James Lee & Mrs. Hattie Brown	3	541
23 Dec., 1911	FLAKE, Hazel H. & Mabel Furman	3	554
25 Dec., 1911	HILL, A. & Mrs. Mamie Charlton	3	557
27 Dec., 1911	EATON, Leonard Audley & Alberta Wilson	3	556
28 Dec., 1911	LEOPHAT, N.B. & Sarah Miller	3	558
28 Dec., 1911	SMOKE, Willie & Mamie Wilcox	3	559
30 Dec., 1911	LOCKETT, Lonnie & Estilla Clark	3	563
30 Dec., 1911	BEVERLY, Joseph & Lillie Walton	3	561
31 Dec., 1911	CARTER, Dennis & Mrs. Susan Bevins	3	560
1 Jan., 1912	WATSON, Walter & Maud Herring	3	564
2 Jan., 1912	PRUDEN, Calvin & Daisy McInter	3	565
3 Jan., 1912	SESSION, G.S. & Mrs. Lillie Smith	3	562
4 Jan., 1912	RAULERSON, John & Conie Morris	3	567
4 Jan., 1912	WILLIAMS, George W. & Maggie Morris	3	566
* 6 Jan., 1912	WILLIAMS, Milton & Lela Thompson	5	167
10 Jan., 1912	M ^c COY, John & Bertha M ^c Millan	3	569
11 Jan., 1912	REYNOLDS, Eli E. & Mrs. Nellie E. Chandler	3	570
14 Jan., 1912	DYESS, C.C. & Helen Williams	3	568
24 Jan., 1912	ROWTON, Charles Howard & Rosalie Myer Metcalfe	3	571
25 Jan., 1912	SMITH, Joe & Anita Williams	3	573
27 Jan., 1912	BOYONTON, Walter R. & Irene Woods	3	575
28 Jan., 1912	HARRIS, Tobe (Toby) & Bessie Lolles	3	574
28 Jan., 1912	HIGHSMITH, Benj. B. & Pearl Sweat	3	572

Date		Book	Page
1 Feb., 1912	MITCHELL, Isaac & Julia Sutton	3	577
3 Feb., 1912	FLETCHER, Rufus P. & Winnie L. Townsend	3	578
3 Feb., 1912	DENSON, Thomas & Gertie Davis	3	576
5 Feb., 1912	FIELDS, Sherman & Hattie Lawrence	3	580
5 Feb., 1912	CALHOUN, Edward Noble & Gertrude Eileen Allen	3	579
12 Feb., 1912	SANDERS, H.H. & Mrs. Bertie Dixon	3	582
12 Feb., 1912	WIGGINS, Isaac & Mrs. Louisa Herring	3	583
13 Feb., 1912	FIELD, Samuel B. & Maude L. Herrin	3	581
18 Feb., 1912	DURDEN, Geo. W. & Ethel Motes	3	584
* 19 Feb., 1912	WOODWARD, Henry & Lula A. Parrott	3	585
21 Feb., 1912	MORRISON, William J. & Lena Kummer	3	587
21 Feb., 1912	STILLWELL, Henry Allen & Alice Rosa Petermann	3	588
24 Feb., 1912	BRINSON, Joseph A. & Myrtle Motes	3	593
25 Feb., 1912	THOMAS, Frank & Louisa Holderfield	3	591
25 Feb., 1912	GOLDMAN, Archie F. & Edna Surles	3	592
25 Feb., 1912	ALEXANDER, Romeo & Alice Williams	3	590
26 Feb., 1912	MITCHELL, Albert & Mattie Lou Herbert	3	595
27 Feb., 1912	HOPKINS, Henry & Charity Reddick	3	594
29 Feb., 1912	BOWKEN, Will & Mrs. Elizabeth Thompson	3	597
2 Mar., 1912	BALDWIN, Tilden W. & Clara Bloska	3	598
3 Mar., 1912	BRADSHAW, James W. & Louise L. McBride	3	599
4 Mar., 1912	WISE, Louie W. & Agnes Walker	3	600
4 Mar., 1912	BRADLEY, Ike & Ella Epps	3	601
4 Mar., 1912	WILLIAMS, James & Joesetta Harold	3	604
4 Mar., 1912	MCDUFFY, John & Mrs. Jennie Lockett	3	602
4 Mar., 1912	SANDERS, Angus & Laura E. Allen	3	603
5 Mar., 1912	WATTS, Nathan & Mrs. Clara Floyd	5	161
5 Mar., 1912	JACOBSON, Andrew & Eddie Rudolph	5	69
6 Mar., 1912	LEWIS, David & Mrs. Hattie Jackson	5	84
10 Mar., 1912	HALL, George W. & Mrs. Mollie Silcox	5	53
10 Mar., 1912	HUNTER, John & Magnolia Montgomery	5	61
11 Mar., 1912	FOSTER, Hezekiah & Mrs. Lena White	4	600
11 Mar., 1912	YOUNG, Leonard & Lettie Reid	3	586
12 Mar., 1912	MITCHELL, Frank N. & Annie Taylor	5	94
14 Mar., 1912	REDICK, Calvin & Mrs. Amanda Brooks	5	118
16 Mar., 1912	WILLIAMSON, C.C. & Lillian Long	5	170
* 17 Mar., 1912	HINSON, Oscar L. & Minna E. Vanlandingham	3	589
19 Mar., 1912	BROWN, James J. & Gertrude Mendell	3	605
20 Mar., 1912	EAGLESFIELD, Thomas Russel & Dorothy Dorsey	4	593

Date		Book	Page
20 Mar., 1912	WILLIAMS, Moses & Mrs. Mary Jackson	5	168
22 Mar., 1912	FELL, J.E. & Mamie Thomas	4	598
24 Mar., 1912	BRADBURY, Charles & Sallie Barthlow	4	573
* 25 Mar., 1912	SANDERS, Thomas B. & Mrs. Bettie E. Patterson	5	135
27 Mar., 1912	WELLS, Tony & Marrietta Maree	5	162
7 Apr., 1912	SCOTT, Thomas P. & Mrs. Mary L. Beale	5	146
7 Apr., 1912	CARPENTER, Willie & Mrs. Melvina Davis	4	581
7 Apr., 1912	ANDERSON, George W. & Hilda B. Tilton	4	566
8 Apr., 1912	ROBINSON, Scott & Evangia Drummond	5	125
10 Apr., 1912	CAVANAUGH, Edward A. & Mae E. Donahoe	4	582
12 Apr., 1912	JOHNSON, Jesse & Dorothy Hood	5	74
13 Apr., 1912	JONES, George & Ella Lane	5	76
16 Apr., 1912	PELLING, James A. & Mrs. Lulah Caston	5	111
17 Apr., 1912	COUGHLIN, D.J. & Mabel Corrine Bassett	4	587
21 Apr., 1912	HANCOCK, Thomas W. & Mrs. Rosetta Obyr	5	54
22 Apr., 1912	WARR, Edward H. & Nettie F. McLeod	5	159
22 Apr., 1912	JEFFORDS, Ben D. & Edith A. Lytle	5	71
23 Apr., 1912	RUFFIN, Isaac & Mrs. Luvenia Davis	5	126
26 Apr., 1912	FIELDS, James A. & Mrs. Mary E. Chase	4	599
29 Apr., 1912	BAILEY, James C.V. & Alphield Lundston	4	569
30 Apr., 1912	McKEEVER, Benjamin E. & Queen E. Spencer	5	101
30 Apr., 1912	SMITH, A.B. & Annie L. Evans	5	127
1 May, 1912	CLOUD, Clarence M. & Mary Bell Minton	4	586
2 May, 1912	COMER, William L. & Melinda Melton	4	588
4 May, 1912	PURCELL, Isaac J. & Ruby Smith	5	115
4 May, 1912	SPARROW, David & Mabel Payne	5	129
4 May, 1912	REDDICK, Emanuel & Henrietta McDuff	5	117
5 May, 1912	HARRIS, Hayward & Mamie Knight	5	55
5 May, 1912	FERRANT, E.J. & Mrs. Eliza Butler	4	597
11 May, 1912	MITCHELL, Walter & Bertha Niblock	5	97
11 May, 1912	MCLAUGHLIN, Fred & Helen Miller	5	104
12 May, 1912	ANDERSON, Jeff & Mrs. Violet Williams	4	567
14 May, 1912	MITCHELL, R.S. & Mrs. Mabel Morgan	3	596
14 May, 1912	GREEN, Dennis & Nancy Glisson	5	46
16 May, 1912	McRAE, Charles W. & Mrs. Mary Horton	5	105
18 May, 1912	HAWKINS, Arthur & Evelena Spalding	5	57
20 May, 1912	SIMPSON, James & Mrs. Ella Campbell	5	148
21 May, 1912	THOMAS, Ray & Hattie Robinson	5	175
22 May, 1912	LUCAS, John & Mattie Whitiker	5	89

Date		Book	Page
22 May, 1912	SLATER, Robert & Mrs. Jane Johnson	5	149
25 May, 1912	HERNDON, W.L. & Maude North	5	58
25 May, 1912	RICE, Benjamin & Ella Bartley	5	121
25 May, 1912	BEASLEY, Wade & Gladys Solano	4	571
26 May, 1912	DRIGGERS, Manuel D.M. & Martha Bohannon	4	592
26 May, 1912	GUTHRIE, Raleigh & Alice Dyess	5	51
27 May, 1912	JONES, Fred & Mrs. Annie Lites	4	397
28 May, 1912	PRINCE, Julius Caesar & Sarah Sullivan	5	114
29 May, 1912	MYRICK, Lewis & Mrs. Victoria Sanders	5	100
1 June, 1912	SINGLETARY, Anderson & Ida Brooks	5	145
1 June, 1912	ROBINSON, Harvey & Victoria E. McClomen	5	124
1 June, 1912	CARVIN, James C. & Georgia A. Ross	4	583
2 June, 1912	REED, Albert & Georgia Anderson	5	119
4 June, 1912	TEAL, Alfred & Mrs. Opie Brown	5	151
5 June, 1912	CLINGMAN, Charles A. & Edith E. Branch	4	585
6 June, 1912	RANDOLPH, R.W. & Lena Atwater	5	116
* 14 June, 1912	WILSON, Matthew & Ida Williams	5	165
16 June, 1912	HOLMES, Kellie & Lucy Fink	5	64
17 June, 1912	JONES, Sirus & Vernella Allen	5	78
17 June, 1912	LITTLETON, Silus & Minnie Baldwin	5	87
17 June, 1912	BRIGHT, Ruben & Jannie Pope	4	575
18 June, 1912	LITTLE, Jerry & Melvine May Flynn	5	85
18 June, 1912	TRIAI, Russell Joseph & Mrs. Mattie Higgenbotham	5	155
18 June, 1912	REGISTER, Henry & Francis Gadson	5	120
19 June, 1912	STREEPER, Frank & Mamie Butler	5	132
22 June, 1912	GREEN, Frank & Marie McIntosh	5	47
23 June, 1912	HASKILL, Charles L. & Nora Lee Brantley	5	56
24 June, 1912	JACKSON, Bishop & Daisy Redding	5	68
26 June, 1912	JAMES, Stanley & Mary Edith McIlvaine	5	70
26 June, 1912	SCHMIDT, George Louis & Bertha M. George	5	143
* 27 June, 1912	WARREN, Floyd & Ethel Solano	5	160
27 June, 1912	GINN, John A. & Maud Violet Merwin	5	44
28 June, 1912	WALKER, Edgar & Alma M. Detilla	5	157
1 July, 1912	RICHARDSON, D.W. & Ethel V. Allen	5	122
3 July, 1912	MAY, J.B. & Allie Parrish	5	92
4 July, 1912	HINES, Raleigh & Tina Parkingham	5	63
4 July, 1912	THOMAS, Walter & Bessie Carter	5	153
4 July, 1912	ROBINSON, George & Katie Spearman	5	123
4 July, 1912	EDWARDS, Arthur & Maggie Jones	4	595

Date		Book	Page
6 July, 1912	CHEATHAM, Fred & Mabel Anderson	4	584
6 July, 1912	HUDSON, Moses & Beatrice Summers	5	60
6 July, 1912	OWENS, Avery & Sadie Lawrence	5	108
7 July, 1912	BRYANT, Bossie & Lillie Grisby	4	578
7 July, 1912	BRADY, Nathaniel & Florence Johnson	4	574
14 July, 1912	JOHNS, George & Lena Tillis	5	72
14 July, 1912	LLOYD, A.F. & Mary Browder	5	88
15 July, 1912	ARMOND, Walter & Odetta Grisbys	4	568
18 July, 1912	GRIER, Moses & Lula Flemming	5	49
18 July, 1912	HOGG, G.H. & Katie Landalt	5	65
21 July, 1912	HUBBARD, Adam & Rena Stephens	5	62
* 22 July, 1912	JORDAN, Richard & Mrs. Sarah Fay	5	79
24 July, 1912	HALES, Loyola A. & Lillian E. Michael	5	52
25 July, 1912	MITCHELL, Morgan & Mrs. Minnie Burnham	5	96
25 July, 1912	BARNETT, W.A. & Mabel R. Minton	4	570
28 July, 1912	HILLS, Tommy & Mary Alexander	5	59
29 July, 1912	GIVENS, Leroy & Mrs. Dora James	5	45
* 30 July, 1912	GUSTAFSON, William & Yola Murrays	5	50
2 Aug., 1912	ZOW, R.D. & Mary Wilkinson	5	171
3 Aug., 1912	LAWRENCE, George & Lillie Taylor	5	81
4 Aug., 1912	JONES, Mars & Gussie Stephens	5	77
5 Aug., 1912	PAUL, Charles & Claudia McCloud	5	109
6 Aug., 1912	JOHNSON, Benjamin & Mrs. Lillie Coleman	5	73
12 Aug., 1912	EVANS, Wallace & Mrs. Hattie Brown	4	596
13 Aug., 1912	MORRIS, William & Elsie Lee	5	98
17 Aug., 1912	TRIP, Paul & Mrs. Cora Carter	5	156
19 Aug., 1912	WILSON, Henry H. & June A. Summerlin	5	163
22 Aug., 1912	SIMMONS, J.B. & Mrs. Clara Roberson	5	147
* 23 Aug., 1912	SMITH, Andrew & Mrs. Alice Benilla	5	150
23 Aug., 1912	WALKER, Edward J. & Ellen Bisbane	5	158
25 Aug., 1912	PEARSON, Samuel A. & Clara L. Shepherd	5	110
25 Aug., 1912	BELL, Carleto & Elizabeth Shelton	4	572
26 Aug., 1912	BURTON, Percy & Gertrude Smith	4	579
26 Aug., 1912	SPIVEY, Charlie & Lassie Mazyck	5	131
27 Aug., 1912	DAVIS, Jerry E. & Mabel Brown	4	591
27 Aug., 1912	EATON, J.W. & Mrs. Dilla Decker	4	594
12 Sep., 1912	CREWS, Newman C. & Grace G. Hagan	4	590
14 Sep., 1912	THOMAS, Phil & Lottie Johnson	5	152
18 Sep., 1912	TILDEN, Thomas F. & Minerva E. Comer	5	154

Date		Book	Page
18 Sep., 1912	GREEN, Leonard & Adaline Hilliard	5	48
18 Sep., 1912	NELSON, Walter & Hattie Rhynehart	5	107
19 Sep., 1912	SURLES, Austin E. & Cora B. Stubbs	5	142
20 Sep., 1912	JOHNSON, William M. & Ruby Arant	5	75
20 Sep., 1912	MITCHELL, Julius & Beatrice Smith	5	95
21 Sep., 1912	PINKNEY, Horace & Mrs. Minnie Brown	5	112
22 Sep., 1912	KILLER, William & Mrs. Maggie Bell	5	90
22 Sep., 1912	MOTES, Oscar T. & Edith Lamb	5	99
23 Sep., 1912	SAMPSON, Charlie & Nancy Zanders	5	134
25 Sep., 1912	FRIEND, Thomas W. & Lillian Long	5	43
25 Sep., 1912	COVINGTON, Harrison L. & Mrs. Emma Belle Mann	4	589
26 Sep., 1912	LEONARD, Walter B. & Josephine E.M. Vanderlip	5	83
29 Sep., 1912	PRESLY, James P. & Jennie Murphy	5	113
7 Oct., 1912	WILLIAMS, Sherman & Lucy Morrison	5	169
* 9 Oct., 1912	CANTY, London C. & Mamie Jackson	4	10
* 9 Oct., 1912	LAXTON, C.H. & Jennie Downs	5	82
9 Oct., 1912	STATEN, Mose & Daisy James	5	130
9 Oct., 1912	LANCASTER, Edgar T. & Nellie H. Marshall	5	80
9 Oct., 1912	SIKES, Walter H. & Flora Pitman	5	133
13 Oct., 1912	McDONALD, Ellice & Carrie Henderson	5	103
13 Oct., 1912	SMITH, Tim & Mary Mitchell	5	128
14 Oct., 1912	BROWN, George & Mrs. Florence Spencer	4	576
15 Oct., 1912	MATHEWS, James & Mrs. Ethel Robinson	5	93
16 Oct., 1912	CANNON, John D. & Mrs. Myrtle C. Fisk	4	580
17 Oct., 1912	WILSON, Charles & Mrs. S.J. Yeargin	5	164
19 Oct., 1912	INGRAHAM, Saunders & Pearl Carter	5	67
19 Oct., 1912	McCLOUD, Joseph & Corine Walker	5	102
19 Oct., 1912	MARVIN, Joseph & Bessie Marvin	5	91
20 Oct., 1912	WILSON, Peter & Viola Doby	5	166
22 Oct., 1912	McSWAIN, Angus & Mrs. Ida Morris	5	106
14 Nov., 1912	REID, William W. & Ola Adkins	4	1
16 Nov., 1912	WILLIAMS, Willie & Rosalie Wells	4	5
17 Nov., 1912	BAKER, H.A.J. & Mollie Gothard	4	4
18 Nov., 1912	SHANON, Calvin & Rosa Dudley	4	7
18 Nov., 1912	HARRIS, Willie & Mary L. Clark	4	8
*25 Nov., 1912	CANTY, London C. & Mamie Jackson	4	10
27 Nov., 1912	CHARLTON, William W. & Charlotte L. Manuel	4	11
27 Nov., 1912	BOLLING, Walter & Ruth Reed	4	12
28 Nov., 1912	DYER, J.A. & Margaret G. Nichols	4	9

Date		Book	Page
30 Nov., 1912	JOHNSON, William J. & Mary Kirby	4	14
30 Nov., 1912	NORRIS, Edward & Carrie Colbert	4	15
1 Dec., 1912	McRAE, John A. & Mattie Clayton	4	13
4 Dec., 1912	SMALL, Jack & Mary Wright	4	16
9 Dec., 1912	SIMPSON, Willie & Mary Lou Thomas	4	17
* 10 Dec., 1912	BRANDON, DeWitt & Mrs. Henrietta Powells	4	18
* 11 Dec., 1912	JACKSON, Elbert & Rosa Williams	4	19
14 Dec., 1912	BRYANT, David & Gertie Davis	4	21
15 Dec., 1912	DAVIS, Walter & Ada Grisby	4	20
15 Dec., 1912	MONROE, Walter & Daisy Fisher	4	6
21 Dec., 1912	SIMMONS, Leon J. & Mary C. Heath	4	29
21 Dec., 1912	BARTHLOW, William & Lonie St. Johns	4	24
22 Dec., 1912	BIRCH, George & Frances Ash	4	27
22 Dec., 1912	ANDERSON, David E. & Pauline L. Williams	4	28
23 Dec., 1912	HANKS, Harry & Caroline Williams	4	23
24 Dec., 1912	FLINN, Maxcie & Katie Washington	4	33
24 Dec., 1912	DOWD, Will & Phylis Benjamin	4	35
* 25 Dec., 1913	FORD, Sam & Carrie Taylor	4	50
25 Dec., 1912	KELLEY, Marcellus & Ada McKiser	4	34
25 Dec., 1912	GOODMAN, Lamar & Mrs. Irene Burroughs	4	37
25 Dec., 1912	ALLEN, Richard & Gussie Simons	4	36
25 Dec., 1912	FANNIEL, George & Mary Perkins	4	31
26 Dec., 1912	GRABLE, Errett M. & Minnie Kupperbusch	4	25
26 Dec., 1912	MUNGIN, Charley & Sallie Frazier	4	26
27 Dec., 1912	MILLER, Dock & Matilda King	4	39
27 Dec., 1912	CURRY, Jeff & Phillis Wilson	4	30
29 Dec., 1912	HOLMON, Stephen & Catherine Stevens	4	32
29 Dec., 1912	LIVINGSTON, Cassie D. & Bonaline Motes	4	38
30 Dec., 1912	JACKSON, John & Charity Martin	4	40
30 Dec., 1912	JONES, Richard & Edith Yonkes	4	22
6 Jan., 1913	MUNGIN, Robert & Mrs. Arabella L. Smith	4	41
9 Jan., 1913	BITTING, Samuel & Mrs. Katherine N. Grooms	4	44
9 Jan., 1913	JONES, Charles & Marion Allen	4	43
12 Jan., 1913	MOORE, Oscar & Emma Young	4	42
18 Jan., 1913	BLAKENEY, Joshua & Gussie L. Alexander	4	45
20 Jan., 1913	JOYCE, Will & Florence Thomas	4	47
22 Jan., 1913	WILKINSON, Robert Ridley & Henrietta Lucile Kennerly	4	49
26 Jan., 1913	ROBINSON, Grant & Carrie Taylor	4	51
26 Jan., 1913	COTHRON, Ollie Zekiel & Lottie Maude Blackwelder	4	48

Date		Book	Page
27 Jan., 1913	McFADDEN, Solomon & Louise Nelson	4	52
27 Jan., 1913	WHITAKER, George & Mrs. Nelie Metchum	4	53
* 1 Feb., 1913	BYRD, Cletie & Gertrude Carter	4	55
1 Feb., 1913	THOMAS, Daniel H. & Mrs. Ethel Pasco	4	54
3 Feb., 1913	MOORE, Harry & Mary Littles	4	56
4 Feb., 1913	DIXON, Governor & Camillus Pitts	4	46
4 Feb., 1913	JAMES, Willie & Louise Blackwell	4	57
6 Feb., 1913	WILSON, Thomas & Mrs. Emma Holly	4	58
8 Feb., 1913	SWAYNE, Robert & Georgia Jackson	4	60
8 Feb., 1913	BRADLEY, William & Louisa Woods	4	61
9 Feb., 1913	PACETTI, Otis & Annie White	4	59
9 Feb., 1913	GRANT, Aaron H. & Rosa Chandler	4	62
10 Feb., 1913	WRIGHT, Peter & Elizabeth Johnson	4	64
10 Feb., 1913	WALTERS, Albert & Jessie Holmes	4	63
* 15 Feb., 1913	KERNEY, James & Lula Brooks	4	67
15 Feb., 1913	McNAIR, Joseph E. & Mamie E. Gregory	4	66
17 Feb., 1913	GREEN, Gordon & Leona Silcox	4	68
18 Feb., 1913	HAYNES, Charles & Mrs. Julia Tharp	4	69
20 Feb., 1913	HOGG, John N. & Dora King	4	70
20 Feb., 1913	COCHRANE, Frederick Coles & Mrs. Mary Chandler Kirby	65	
25 Feb., 1913	LEVINE, Henry & Maggie Herring	4	71
* 27 Feb., 1913	HARRIS, Martin E. & Nola Tyler	4	72
27 Feb., 1913	MALONY, Paul N. & Selina Boarrel	4	73
1 Mar., 1913	SAMPSON, George & Lucy Stevens	4	75
1 Mar., 1913	GOSS, Richard & Mrs. Katie Milton	4	74
2 Mar., 1913	HENDERSON, Mack & Mamie Hall	4	76
3 Mar., 1913	KEITH, Orlando & Mary Horn	4	77
4 Mar., 1913	CARR, Wallace C. & Mrs. Essie L. Pittman	4	79
5 Mar., 1913	FLOYD, Vance L. & Rachel Asia	4	78
6 Mar., 1913	MATHEWS, Walter & Mrs. Osceole Jones	4	81
7 Mar., 1913	COOPER, Charlie & Irene Wilson	4	80
10 Mar., 1913	POWELL, David & Mrs. Anna Bates	4	82
10 Mar., 1913	HOUSTON, Moses W. & Mrs. Hannah Williams	4	83
10 Mar., 1913	JONES, Able & Mrs. Victoria Howard	4	84
12 Mar., 1913	MORRIS, George & Mrs. Virginia Johnson	4	85
16 Mar., 1913	KIRKLAND, Moses & Janie Thomas	4	86
17 Mar., 1913	BAGLEY, Robert & Irene Harris	4	87
18 Mar., 1913	HUTCHINS, Earl Leroy & Marguarite H. Wigg	4	89
19 Mar., 1913	FOREST, Henry & Nora Ella Smith	4	88

Date		Book	Page
21 Mar., 1913	PATTERSON, Ben & Minnie Johnson	4	90
26 Mar., 1913	MILLER, Emsey & Millie Asay	4	92
27 Mar., 1913	NEWMAN, Thomas J. & Mrs. Ida Wyley	4	93
27 Mar., 1913	ROSS, Eddie & Elfa Washington	4	94
29 Mar., 1913	FLOWERS, Robert & Rosa Adams	4	95
31 Mar., 1913	KNIGHT, Jack & Leola Thompson	4	96
2 Apr., 1913	CARRELL, Alexander & Maybell Jenkins	4	97
5 Apr., 1913	DAVIS, Toney & Girtell Jackson	4	101
6 Apr., 1913	HOLMON, Richard & Mary Stephens	4	99
6 Apr., 1913	ENGLISH, Samuel L. & Mrs. Mamie Wiggins	4	100
10 Apr., 1913	WILSON, F. Herbert & Mary Stewart Braithwaite	4	102
12 Apr., 1913	RICE, Jonas & Rebecca Williams	4	104
14 Apr., 1913	BURTELSON, Andrew M. & Bessie Reid	4	103
20 Apr., 1913	STEPHENS, Frank & Mrs. Ada Cannon	4	108
20 Apr., 1913	PEGRAM, Joseph H. & Eda Dorothy Eigel	4	106
20 Apr., 1913	BLOCKSON, Dennis & Marie Givens	4	109
21 Apr., 1913	JOHNSON, Bartow & Rosa Green	4	107
21 Apr., 1913	GAILLIAID, Willie & Mary Kitchen	4	110
22 Apr., 1913	JONES, James & Beatrice Robinson	4	111
25 Apr., 1913	MOORE, Dewitt & Janie Washington	4	114
25 Apr., 1913	SPIGNER, David & Mary G. Reed	4	113
25 Apr., 1913	SEIG, Charles H. & Katherine Irwin Gregory	4	112
27 Apr., 1913	PERMENTER, Arthur & Mary Williams	4	105
3 May, 1913	WATSON, Lewis & Rosa Johnson	4	115
3 May, 1913	WELLS, William F. & Mrs. Fanny Allen	4	117
4 May, 1913	KEENHWEEL, James & Willie May Jackson	4	116
5 May, 1913	ALEXANDER, Herbert & Ella Edwards	4	118
7 May, 1913	LANG, Louis & Saida Cooper	4	91
10 May, 1913	BRYANT, Isaac & Irene Cail	4	120
12 May, 1913	SIMPSON, Henry & Gussie E. Small	4	121
14 May, 1913	TEAFF, Austin E. & Georgia E. Owen	4	123
14 May, 1913	WALDRON, Thomas M. & Ethel Estelle Vause	4	98
14 May, 1913	FOWLSTON, Wilfred G. & Mrs. Matilda Frendenston	4	122
15 May, 1913	BROWN, Jack & Essie Mitchell	4	124
15 May, 1913	WHITE, Oscar & Goldie Williams	4	119
16 May, 1913	GILBERT, Will & Marie Dots	4	125
19 May, 1913	WILLIAMS, A.W. & Mrs. Mamie Harris	4	127
19 May, 1913	EDWARDS, Obadie & Bertha Alexander	4	126
20 May, 1913	LITTLE, James & Bessie Sloans	4	128

Date		Book	Page
26 May, 1913	TAYLOR , Samuel & Hattie Register	4	129
26 May, 1913	PALMER , Floyd & Mrs. Esther Warren	4	130
27 May, 1913	DUNHAM , James & Annie Everett	4	131
28 May, 1913	JONES , James & Maggie Nelson	4	132
1 June, 1913	HALL , Alfred W & Winoa Pitts	4	133
3 June, 1913	BOHNER , Sidney A. & Doshia VanLandingham	4	134
7 June, 1913	HENRY , James & Mrs. Georgia Zachary	4	136
8 June, 1913	BARTHLOW , Thomas E. Jr. & Mary M. Silcox	4	135
10 June, 1913	DUNLAP , A. & Mary Croferd	4	137
11 June, 1913	CADDICK , William Evans & Georgia Hatchbrooks	4	139
12 June, 1913	CALHOUN , Julian C. & Genevieve D. Philips	4	138
12 June, 1913	CUMMINGS , Madra & Lethia Clark	4	140
13 June, 1913	BROWN , Walter & Mary Lampkin	4	142
14 June, 1913	LOCKETT , Evans & Mrs. Ada Knight	4	143
16 June, 1913	PITTS , Frank & Emily Davis	4	145
18 June, 1913	SIMMONS , James J. & Irby H. Beech	4	144
22 June, 1913	THOMAS , Edd & Maggie Scurry	4	146
22 June, 1913	STRICKLAND , James Lee & Oney Jewel Hildebrand	4	148
23 June, 1913	KENNEDY , Chester & Mrs. Ida Collins	4	147
25 June, 1913	GILLESPIE , Thomas Byrd & Nellie Estelle Fry	4	149
25 June, 1913	DRENNAN , Matthew Jr. & Mary Boarell	4	151
26 June, 1913	ECKRIDGE , Howard & Mildred Foy	4	150
28 June, 1913	HALL , Robert H. & Mrs. Winnie Jackson	4	152
5 July, 1913	HOPKINS , William & Maggie Lawrence	4	155
5 July, 1913	COX , Walter H. & Methel Bivins	4	141
6 July, 1913	STREET , Ed & Janie Curry	4	156
7 July, 1913	HALL , Isaac & Bessie Williams	4	153
7 July, 1913	ROBINSON , Edward F. & Ethel Mazell	4	157
8 July, 1913	WATSON , Harral & Mrs. Violet Brown	4	159
11 July, 1913	GLISSON , Roma L. & Nora Williams	4	162
11 July, 1913	MONROE , Dock & Mabel Johnson	4	161
12 July, 1913	HENDERSON , Ellie & Maggie Tutson	4	160
* 22 July, 1913	BROWN , Amos & Delia Jackson	4	171
13 July, 1913	BARTLEY , Nathaniel & Nellie Monroe	4	158
13 July, 1913	GANO , Roy P. & Ellie Rogers	4	163
15 July, 1913	HUNTER , Willie O. & Mrs. Cora Williams	4	165
18 July, 1913	McWELL , Henry & Ruth Session	4	154
* 19 July, 1913	BRYANT , John & Mrs. Elizabeth Bynum	4	167
21 July, 1913	BROOKS , Earnest T. & Alice M. Fletcher	4	168

Date		Book	Page
22 July, 1913	WILLIAMS , Jim & Annie Ray	4	169
22 July, 1913	WOODS , David & Hattie Jones	4	164
23 July, 1913	HOLLOWAY , H.T. & Ellen Green	4	170
23 July, 1913	PADGETT , Erving & Mary E. King	4	172
27 July, 1913	CARSON , Edward & Liza Morris	4	174
27 July, 1913	JOHNSON , Charles M. & Mary Motes	4	175
28 July, 1913	SANCHEZ , Senator D.B.M. & Lillie Younge	4	173
2 Aug., 1913	LITTLES , James & Julia King	4	177
4 Aug., 1913	NEWBANKS , Jerry & Mrs. Columbus Millage	4	176
5 Aug., 1913	WRIGHT , Joe & Mrs. Gracey Williams	4	178
11 Aug., 1913	JACKSON , Henry Grant & Mrs. Stella Kemp	4	179
13 Aug., 1913	BROWN , Robert & Mrs. Frances Simpson	4	180
14 Aug., 1913	VERMEULEN , Richard & Marja Wojnowska	4	181
16 Aug., 1913	ALLEN , Timothy Alderman & Hattie Mary Smiley	4	182
17 Aug., 1913	McCULLERS , Roger & Ferlisher Black	4	183
20 Aug., 1913	BRINKLEY , Ed & Mrs. Ellen Winkey	4	184
23 Aug., 1913	MURPHY , James & Annie Wiggs	4	186
25 Aug., 1913	MILLER , Jinks & Bertha Timmons	4	187
25 Aug., 1913	HUTCHINSON , Ira & Georgia Collins	4	189
25 Aug., 1913	WIGGINS , Jessee & Sadie Berry	4	188
27 Aug., 1913	GAMMON , Lewis H. & Bessie E. Hawkins	4	190
28 Aug., 1913	ALSTON , John & Mrs. Annie Wilson	4	185
28 Aug., 1913	NICHOLS , Henry & Deborah Robinson	4	191
30 Aug., 1913	JONES , Henry & Rebecca Knight	4	193
31 Aug., 1913	REYNOLDS , Henry & Beulah Schultz	4	192
4 Sep., 1913	BROOKS , Jack & Mrs. Jennie Hews	4	194
6 Sep., 1913	MORRIS , Lycurgus A. & Mrs. Bessie Hutchinson	4	195
8 Sep., 1913	PEOPLES , Thomas & Mrs. Frances Anderson	4	196
8 Sep., 1913	MITCHELL , Julius & Mrs. Henrietta Hodges	4	198
11 Sep., 1913	ROBINSON , Elijah & Julia Hammon	4	200
14 Sep., 1913	MASON , Walter & Maggie Bryant	4	197
14 Sep., 1913	GORDON , J.A.S. & Lettie Williams	4	199
18 Sep., 1913	HEARST , Thomas & Annie May Jones	4	201
23 Sep., 1913	WALLACE , John & Anna Carter	4	203
26 Sep., 1913	SIMMONS , George & Lula Gibson	4	204
28 Sep., 1913	GANER , Hermon & Emma Daniels	4	202
28 Sep., 1913	BECK , F.A. & Lena Strange	4	205
1 Oct., 1913	SIMMONS , Charlie & Mrs. Lucrecia Hewer	4	208
1 Oct., 1913	GROSS , Albert E. & Katherine A. Drennan	4	207

Date		Book	Page
4 Oct., 1913	KOHN, Louis & Mary Johnson	4	206
5 Oct., 1913	BARRETT, John & Lizzie Sills	4	209
5 Oct., 1913	PRICE, Benjamin Franklin & Molly Denmark	4	210
6 Oct., 1913	STATEN, Floyd & Nancy Bellamy	4	211
6 Oct., 1913	KING, Thomas & Sidnie Pinkston	4	212
10 Oct., 1913	JOHNSON, Freeman & Emma Jackson	4	213
18 Oct., 1913	SHELTON, Melton & Asilee Carter	4	215
19 Oct., 1913	LOCKETT, Lonnie & Ida May Wolter	4	214
20 Oct., 1913	JIMMINSON, Elisha & Henry Wolffaulk	4	218
20 Oct., 1913	DEW, Matthew & Jessie Mitchell	4	217
21 Oct., 1913	MURPHY, Joseph P. & Mrs. Clara Dixon	4	219
22 Oct., 1913	CLARK, C.C. & Julia Berry	4	216
22 Oct., 1913	NEWKOOP, John & Mrs. Alice Miller	4	220
25 Oct., 1913	FLOWERS, Claude & Mrs. Lizzie Wiggins	4	222
26 Oct., 1913	BRYANT, Warren & Lydia Taylor	4	221
27 Oct., 1913	BROWN, James K. & Myrtle E. Watson	4	223
5 Nov., 1913	ANCRUM, Henry & Daisy L. Robinson	4	225
7 Nov., 1913	HISCOCK, Hubert A. & Jessie M. Grace	4	226
10 Nov., 1913	WILKINSON, Levi D. & Florie McCarmack	4	229
10 Nov., 1913	GRAY, Jack & Elizabeth Little	4	227
11 Nov., 1913	NORTH, Charles M. & Lillie A. Knight	4	228
16 Nov., 1913	BROWN, David W. & Mrs. Nellie Driggers	4	230
17 Nov., 1913	SMILEY, Charley & Isabella Frison	4	231
17 Nov., 1913	WHITE, Wesley & Mrs. Nancy Sylvester	4	239
18 Nov., 1913	FIELDS, Lawrence & Ossie Wooten	4	232
20 Nov., 1913	GORE, Aaron A. & Florence May Perrine	4	233
23 Nov., 1913	HOLMES, Willie & Essie Hase	4	234
23 Nov., 1913	SHAW, Phil & Sarah Jane Houston	4	235
24 Nov., 1913	WASHINGTON, Dick & Dicey Kittles	4	236
26 Nov., 1913	STEVENS, Wilson W. & Alice C. Porter	4	240
26 Nov., 1913	FOWLER, Daniel H. & Mary Alice Whiteside	4	237
27 Nov., 1913	HINSON, A.G. & Frances L. Watson	4	241
29 Nov., 1913	CARROLL, Leroy C. & Mrs. Sarah E. Hall	4	242
30 Nov., 1913	ANDERSON, Sim & Della Hart	4	238
3 Dec., 1913	DENMARK, W.A. & Mamie Price	4	243
3 Dec., 1913	MERRILL, Joseph H. & Ona E. Bond	4	244
4 Dec., 1913	BYRD, Silas & Clara F. Land	4	245
4 Dec., 1913	SMITH, Herbert T. & Clara A. Johnson	4	246
4 Dec., 1913	PERKINS, Walter & Sophy Dunn	4	247

Date		Book	Page
6 Dec., 1913	WALKER, Handy & Gertrude Robinson	4	249
7 Dec., 1913	HURST, Jesse C. & Bessie Arebedia Wilkinson	4	251
10 Dec., 1913	COX, Clyde W. & Nellie F. Vanderwoort	4	250
10 Dec., 1913	BLACK, Julius & Angy (Angie) Holms	4	248
11 Dec., 1913	COWARD, Robert & Rosa A. Parrott	4	253
15 Dec., 1913	LAND, G.W. & Theba Blakslee	4	256
16 Dec., 1913	WILLIAMS, Joseph R. & Mrs. Charity Harris	4	257
16 Dec., 1913	PERRY, Donald & Eugene McRae	4	252
18 Dec., 1913	TANKER, Bud & Ella Howard	4	255
19 Dec., 1913	FLEMING, Julius & Marie General	4	260
20 Dec., 1913	ALFORD, Neal & Susie Kency	4	263
20 Dec., 1913	PERKINS, Roy P. & Virgie K. Smith	4	259
21 Dec., 1913	HANCOCK, Noah J. Jr. & Mary Williams	4	254
22 Dec., 1913	MORRELL, Charlie & Beatrice Sharp	4	264
23 Dec., 1913	O'NEAL, Frank & Rosa Rivers	4	266
23 Dec., 1913	CARTER, David & Annie Newman	4	258
24 Dec., 1913	BOSTIC, Andrew & Annie Ruth Maloy	4	267
25 Dec., 1913	JOHNSON, John D. & Emma Williams	4	261
25 Dec., 1913	CURRY, John & Stella Jackson	4	272
25 Dec., 1913	PINKNEY, Jackson & Mrs. Nora Wilcox	4	268
25 Dec., 1913	JACKSON, Willis & Iva Stacey	4	273
25 Dec., 1913	SAMPSON, Sunny & Lucy Martin	4	270
25 Dec., 1913	MCGOWAN, Frank B. & Jessie A.H. Dyer	4	271
26 Dec., 1913	HARRIEL, Frank & Rosalee Hamilton	4	274
27 Dec., 1913	ATKINS, Dean & Dorothy Norris	4	276
27 Dec., 1913	FRASER, Albert & Mrs. Mary Carter	4	275
28 Dec., 1913	BENNETT, Richard & Eva Beasley	4	269
28 Dec., 1913	SPROTT, Archibald J. & Mrs. Harriet A. Yates	4	262
29 Dec., 1913	DANIEL, J.D. & Ethel Thompson	4	277
30 Dec., 1913	MIDDLETON, Edward & Daisy Anderson	4	278
1 Jan., 1914	STRICKLAND, Thomas & Emma Smith	4	281
1 Jan., 1914	BRUNER, Leroy E. & Edna H. Browning	4	279
3 Jan., 1914	MOBLEY, Dennis & Francis L. Waller	4	280
4 Jan., 1914	TEDDER, D.D. & Dorris Harden	4	282
6 Jan., 1914	WILSON, Oscar H. & Canzada Brown	4	283
8 Jan., 1914	GRIFFIN, Walter L. & Gertrude Harden	4	284
8 Jan., 1914	BROOKS, Dewey L. & Lula May Smith	4	285
14 Jan., 1914	JERNIGAN, B.B. & Edna Lucile Strange	4	287
15 Jan., 1914	HENDERSON, Charles N. & Agnes Waldron	4	288

Date		Book	Page
18 Jan., 1914	TERRY, Thomas & Bessie Lewis	4	289
18 Jan., 1914	McKENZIE, John Wright & Rosella Johnson	4	291
18 Jan., 1914	VANZANT, D.M. & Myrtle E. Hancock	4	290
19 Jan., 1914	WELTERS, Theodore & Lucile Jenkins	4	292
20 Jan., 1914	KAISER, Frederick R. & Georgia A. Dancy	4	294
21 Jan., 1914	TYLER, Charles Mitchell & Stella Clifton Benham	4	286
21 Jan., 1914	GOODMON, Wesley & Nettie Burroughs	4	293
21 Jan., 1914	THORNTON, Stephen R. & Anna Mae Shaw	4	295
26 Jan., 1914	CAPERS, Samuel & Mattie Gilbert	4	296
26 Jan., 1914	SAMPSON, Johnnie & Bessie Carter	4	297
28 Jan., 1914	ANTHNEY, Harry & Mary Ella Mitchell	4	298
29 Jan., 1914	RAY, John & Mrs. Lillie Merritt	4	299
1 Feb., 1914	BESSENT, Clarence C. & Ruby Wilkinson	4	300
3 Feb., 1914	DYESS, Bart & Mrs. Dora Martin	4	302
4 Feb., 1914	NOBLES, Ervin & Effie May Chestnut	4	301
4 Feb., 1914	RHETT, Tom & Viola Ford	4	303
5 Feb., 1914	SMITH, Herbert S. & Vera Bennett	4	304
6 Feb., 1914	HOLLY, Tommie & Minnie Watts	4	305
6 Feb., 1914	COGDELL, George & Mrs. Mary Moore	4	306
8 Feb., 1914	JAMES, Samuel & Bertha Wright	4	307
10 Feb., 1914	WILLIAMS, John O. Jr. & Lilla Bronson	4	308
11 Feb., 1914	WALKER, Joseph & Mrs. Eliza Plummer	4	309
12 Feb., 1914	DAVIDSON, Walter S. & Mrs. Lula Starling	4	310
15 Feb., 1914	GRAY, John & Mrs. Carrie Robinson	4	313
* 16 Feb., 1914	GEORGE, William S. & Annie Nelson	4	316
18 Feb., 1914	REID, James E. & Bettie Elizabeth Dykes	4	317
* 19 Feb., 1914	O'NEAL, Furman & Sylvia Vincent	4	318
22 Feb., 1914	HOUSTON, Louis & Annie Merriam	4	312
22 Feb., 1914	JOHNSON, Loney & Alberta Fordham	4	315
23 Feb., 1914	SCOTT, Frank & Willie Ray	4	311
24 Feb., 1914	PEEL, Andrew C. & Selina Boarrell	4	319
25 Feb., 1914	REYNOLDS, John Marsh & Elizabeth Mary Salls	4	320
28 Feb., 1914	HOWARD, Anthony & Mrs. Hattie Ford	4	321
* 3 Mar., 1914	DEMPSE, Reppard & Mary Manns	4	323
3 Mar., 1914	MOODY, Jesse J. & Laura Wilkinson	4	322
5 Mar., 1914	GRAY, Charles Hustan & Mrs. Lula D. Folsom	4	324
6 Mar., 1914	RIVERS, Joseph H. & Leona L. Hall	4	327
6 Mar., 1914	MICHAEL, Harley R. & Lucy J. Comer	4	326
9 Mar., 1914	JACKSON, Isaiah & Gertrude Kennedy	4	329

Date		Book	Page
9 Mar., 1914	LUFFMAN, Albert & Nellie Kate Adams	4	328
11 Mar., 1914	PACETTI, James & Mrs. Sillia Jefferson	4	325
11 Mar., 1914	BRIGHTMAN, Joe & Carrie Bell	4	331
14 Mar., 1914	TODD, Jess & Mrs. Frank Ann Gordon	4	332
15 Mar., 1914	MEADOWS, Frank & Genie Homes	4	314
18 Mar., 1914	HARRIS, Edgar & Mamie General	4	333
20 Mar., 1914	SESSIONS, Zanie & Annie Smith	4	265
20 Mar., 1914	ANDERSON, Samuel & Mrs. Fannie Walker	4	330
24 Mar., 1914	BRYANT, Lewis & Eleanora Gary	4	334
25 Mar., 1914	BARNES, Tom & Mrs. Lena Waters	4	335
28 Mar., 1914	BRYANT, Walter & Belle Williams	4	337
29 Mar., 1914	JENKINS, Edward L. & Lillian Crowell	4	338
29 Mar., 1914	DEAS, Haywood Henry & Martha Thompson	4	336
30 Mar., 1914	COWAN, William Dugdon & Viola Wiggs	4	339
30 Mar., 1914	HARDEE, Ruffus & Catherine McLeane	4	340
5 Apr., 1914	OSTEEN, Lewis & Versie Minton	4	342
7 Apr., 1914	HOWARD, John Melvin & Mrs. Carrie Murray	4	343
11 Apr., 1914	WARREN, Noon & Florence Sherrouse	4	345
12 Apr., 1914	CASON, Willie B. & Theodora Baughman	4	344
12 Apr., 1914	PIERSON, Eugene A. & Ursula G. Stockman	4	346
12 Apr., 1914	ANDERSON, Steedman Decatur & Mabel E. Dow	4	341
12 Apr., 1914	HEAGLES, Josiah & Mrs. Carrie Foster	4	347
13 Apr., 1914	MACK, Shellie & Belle Johnson	4	348
15 Apr., 1914	SPENCER, James Grafton Jr. & Dorothy Howe Bass	4	349
15 Apr., 1914	CRAWFORD, Grady L. & Emaline Creekman	4	351
15 Apr., 1914	LOVEIN, Marvin Edward & Manuela Rogero	4	350
19 Apr., 1914	LANE, Mack C. & Mrs. Fannie Fuller	4	352
19 Apr., 1914	GRISBEY, Wiley & Mrs. Phillis Wright	4	353
19 Apr., 1914	WILFORD, Allen Theodore & Lottie L. Maxey	4	355
19 Apr., 1914	DRAKE, John M. & Mrs. Ethel Feltner	4	354
21 Apr., 1914	ANDERSON, John E. & Goldie Hersey	4	356
* 29 Apr., 1914	HILLS, Henry & Rosa Jones	4	357
29 Apr., 1914	HARRISON, William & Mrs. Cora M. Bull	4	358
30 Apr., 1914	ALLEN, Irving & Rosetta Williams	4	359
2 May, 1914	BLOUNT, John Henry & Mrs. Carrie Williams	4	360
4 May, 1914	RANDALL, Conover & Mrs. Lillie Goodman	4	361
5 May, 1914	BROWN, Robert & Blanche Floyd	4	362
7 May, 1914	ALLEN, Daniel & Annie Wade	4	363
8 May, 1914	TINDALL, Van McDonald & Annie Eloise Pellicer	4	364

Date		Book	Page
12 May, 1914	LILLY, G.C. & Mrs. Cora V. Pack	4	365
16 May, 1914	MANUS, John & Bessie Wilson	4	366
16 May, 1914	MACK, Arthur & Mrs. Eliza Prince	4	367
20 May, 1914	FARRELL, Abe Harrell & Martha May Solana	4	368
20 May, 1914	GREEN, Joe & Frances Johnson	4	370
20 May, 1914	CHISOLM, Sol S. & Amanda Cobb	4	369
23 May, 1914	PRIMUS, Manny & Mrs. Abbie Williams	4	372
26 May, 1914	ANDERSON, Milas & Victoria Reed	4	373
30 May, 1914	GOULD, J. Van & Emma Brown	4	375
30 May, 1914	O'KANE, John & Erether Long	4	374
31 May, 1914	WALKER, David E. & Guelah Ann Heldebrand	4	376
2 June, 1914	SHELLY, Edward Carleton & Maude Agnes Fry	4	378
3 June, 1914	BAIRD, Ira E. & Otilia Kummer	4	377
3 June, 1914	TAYLOR, George A. & Olga Peters	4	379
3 June, 1914	MOORE, Pink & Bertha Ormond	4	380
6 June, 1914	BARDIN, William Henry & Mrs. Irene Roberts	4	384
6 June, 1914	M'CRAY, Jenkins & Gallie Marnack	4	385
6 June, 1914	BROWN, Walter & Ada Henderson	4	386
7 June, 1914	GREEN, Leon & Mrs. Annie Maria Divers	4	381
7 June, 1914	WHITAKER, John & Janie Williams	4	383
8 June, 1914	ENGLISH, Leaston & Mrs. Sissy Dukes	4	387
8 June, 1914	HAMPTON, Samuel Lincoln & Queen Esther Bailey	4	388
9 June, 1914	HOWARD, Matthew & Hattie Matthews	4	389
9 June, 1914	MAY, Joseph H. & Lillia Izetta Moody	4	390
10 June, 1914	SISSON, James S. & Mrs. Hattie A. Hope	4	391
10 June, 1914	LOATS, Arthur & Pauline E. Phelps	4	382
11 June, 1914	M'CRAE, Oliver Ozem & Sarah Elizabeth Hinson	4	392
15 June, 1914	SCHUMAN, Joseph & Jessie Olivia French	4	394
16 June, 1914	COOPER, Charlie & Mary Preston	4	395
16 June, 1914	M'CART, Homer A. & Bessie V. Crosby	4	396
18 June, 1914	HOGG, George H. & Sarah E. M'CRae	4	393
20 June, 1914	ALLSHOUSE, Daniel & Mrs. Frances A. Collins	4	398
23 June, 1914	NIHOUL, Noel Victor & Mary C. Frierson	4	399
23 June, 1914	CROSBY, James W. & Geneva Feltner	4	401
24 June, 1914	BLOCKER, Laurie & Maude Nelson	4	403
24 June, 1914	WILLIAMS, William A. & Amy M'CCraney	4	402
25 June, 1914	CRITTENDEN, James M. & Mrs. A. Mabel Bennett	4	406
26 June, 1914	HARDEN, Reid R. & Eva S. Wells	4	405
27 June, 1914	JACKSON, Monroe & Minnie Bryant	4	400

Date		Book	Page
28 June, 1914	TILTON, William F. & Evelyn Solana	4	404
29 June, 1914	BRADLEY, Tom & Rosa M'CLaurin	4	407
30 June, 1914	HOOD, Louis M. & Mrs. Bina M'CIntosh	4	408
4 July, 1914	JENKINS, William & Alberta Taylor	4	412
4 July, 1914	KENNON, James & Eddie May Wylie	4	411
4 July, 1914	MACK, Willis & Mrs. Annie Ferce	4	413
5 July, 1914	MELZER, George F. & Eva B. Minton	4	410
6 July, 1914	ROGERS, Jefferson & Dovey Jones	4	414
11 July, 1914	DAVIS, James H. & Mrs. Henrietta O. Monroe	4	415
* 14 July, 1914	WILSON, William T. & Ida May Register	4	514
15 July, 1914	FOOTE, Myron P. & Mrs. Mary Pearl Swain	4	418
15 July, 1914	HAYES, Jenkins & Nettie Reid	4	416
16 July, 1914	ALEXANDER, Robert & Ruth Williams	4	417
16 July, 1914	MILLER, John & Mrs. Annie Lopez	4	420
16 July, 1914	BALDWIN, Elijah & Alice Thomas	4	419
18 July, 1914	MELTON, Burry & Essie May Banks	4	421
19 July, 1914	BROWN, J.J. & Mrs. Jessie E. Arant	4	422
21 July, 1914	BARBER, David & Jessie Fabian	4	423
23 July, 1914	CORLEY, Daniel & Mrs. Mattie Hurd	4	425
23 July, 1914	HAMPTON, Henry & Martha Scott	4	424
25 July, 1914	WILLIAMS, Phillip & Maria Ash	4	426
25 July, 1914	WRIGHT, Will & Mrs. Sarah White	4	427
27 July, 1914	M'KNIGHT, Nelson & Maranda Dudley	4	428
27 July, 1914	HARRIS, Chris & Ophelia Weaver	4	430
29 July, 1914	CAMPBELL, Richard & Sarah Graham	4	431
1 Aug., 1914	STRONG, Charlie & Anna Primus	4	433
1 Aug., 1914	ASHLEY, Richard H. & Mrs. Leola Bird	4	432
1 Aug., 1914	SWINTON, Jesse & Georgia Belle Swin	4	434
2 Aug., 1914	MILLER, Robert B. & Mrs. Mary Jane M'CDowell	4	429
2 Aug., 1914	HANCOCK, Leonard Joseph & Viola Bryan	4	409
6 Aug., 1914	HINES, Rollin & Elaine Motes	4	437
8 Aug., 1914	WOOD, Will & Rosa Ann Favors	4	436
9 Aug., 1914	GOODSON, Draden & Millie Chestnut	4	435
14 Aug., 1914	HALL, John Wesley & Alice G. Dilworth	4	438
16 Aug., 1914	ROWTON, Charles Howard & Lottie Warner	4	440
17 Aug., 1914	DAVIS, Charlie & Susie Young	4	439
18 Aug., 1914	MCMILLAN, James C. & Mrs. Hattie Steinfeld	4	441
19 Aug., 1914	KIRKLAND, Burnice & Maud A. Dresher	4	442
21 Aug., 1914	CLEMMONS, Alfred M. & Ada Walker	4	443

Date		Book	Page
22 Aug., 1914	KING, Slim & Mrs. Cornelia Singleton	4	445
23 Aug., 1914	COOPER, Fred & Mary Moore	4	446
24 Aug., 1914	WILLIAMS, Walter R. & Elzadie Mobley	4	447
26 Aug., 1914	HALL, Charles & Bertha Manor	4	448
27 Aug., 1914	DAVIS, William & Mrs. Silvia Saunders	4	450
27 Aug., 1914	TOWNSEND, William L. & Agnes Thompson	4	444
27 Aug., 1914	BURNSSED, G.R. & Mrs. Alice Thomas	4	449
29 Aug., 1914	BLAIR, John & Marie Thomas	4	451
1 Sep., 1914	CHANDLER, Edward & Emma Price	4	453
2 Sep., 1914	TILGHMAN, John Q. & Cecile M. Bogue	4	454
4 Sep., 1914	BALLARD, Ed W. & Mrs. Mary J. Adger	4	452
4 Sep., 1914	REED, Kelly & Mrs. Rutha Gaines	4	455
5 Sep., 1914	JENNISON, C.H. & Hattie Littles	4	456
7 Sep., 1914	JAMES, Slater & Mrs. Bettie Johnson	4	457
7 Sep., 1914	ROBINSON, Edward & Mrs. Mamie Lang	4	458
8 Sep., 1914	KNIGHT, Willis & Ellen Wright	4	459
14 Sep., 1914	PHILIPS, Louie D. & Claire E. Hodge	4	461
14 Sep., 1914	WILLIAMS, Laurence & Cora Starks	4	462
19 Sep., 1914	BRADSHAW, John F. & Mae Price	4	463
19 Sep., 1914	WILLIAMS, John & Evangeline Miller	4	465
20 Sep., 1914	McRAE, Louis E. & Hattie J. Jordan	4	464
21 Sep., 1914	PORTER, Sumpter Quilla & Nellie B. Jackson	4	466
21 Sep., 1914	CARTER, Samuel & Geneva Johnson	4	468
23 Sep., 1914	CHANDLER, James & Maggie Weaver	4	469
26 Sep., 1914	LONG, John & Rena White	4	467
26 Sep., 1914	CRAWFORD, Arthur & Delphenia McGhee	4	470
28 Sep., 1914	LIVINGSTON, Rufus T. & Estella M. Smith	4	471
28 Sep., 1914	PUGH, Charles S. & Mrs. Mattie Lee Julious	4	473
29 Sep., 1914	RANDALL, Joseph S. & Mrs. Maggie Vandergriff	4	474
29 Sep., 1914	HARBEN, Everett & Frances L. Baker	4	475
30 Sep., 1914	HUNTER, Clifford B. & Grace E. Cash	4	472
1 Oct., 1914	OSGOOD, Harry A. & Willie Mae Reeves	4	476
2 Oct., 1914	HOPRICK, George H. & Ellen Eliza Wigg	4	477
2 Oct., 1914	ALVERS, George D. & Hattie F. Brooks	4	478
3 Oct., 1914	McCALL, Soloman & Mrs. Maggie Williams	4	479
7 Oct., 1914	WALKER, Cornelius & Mrs. Mamie Coaldwell	4	480
8 Oct., 1914	WILSON, Kyle H. & Essie Hollie	4	482
8 Oct., 1914	McCRACKEN, Charlie & Mamie Jackson	4	481
10 Oct., 1914	ADGER, Cato & Florine Small	4	484

Date		Book	Page
11 Oct., 1914	THOMAS, Samuel & Alma Hunter	4	483
11 Oct., 1914	LEE, Isaac & Abie Johnson	4	485
* 13 Oct., 1914	HARRIS, Laurence & Mrs. Victoria Hammonds	4	486
14 Oct., 1914	LIVINGSTON, Charlie M. & Etta J. Douglas	4	487
17 Oct., 1914	ADKINS, James & Florrie Garner	4	488
18 Oct., 1914	WRIGHT, George H. & Mrs. Fannie Smith	4	489
19 Oct., 1914	MOORE, Hickey C. & Mamie Days	4	490
20 Oct., 1914	BROWN, Joseph & Rosa Johnson	4	491
21 Oct., 1914	ROWLANDS, Richard Arthur & Mary Foote Merrill	4	492
21 Oct., 1914	BEDENBAUGH, Bloomer W. & Alice L. Vause	4	493
21 Oct., 1914	GAYLE, James Wilson & Florida Ruth Ballard	4	494
22 Oct., 1914	CHANDLER, Alfred & Mrs. Martha Robinson	4	495
22 Oct., 1914	MILLER, Walter & Dorothy Crumpton	4	496
22 Oct., 1914	WILMORE, James C. & Mrs. Fannie L. Bramhall	4	497
24 Oct., 1914	McRAE, James & Mrs. Mamie Cooper	4	499
24 Oct., 1914	WILLIAMS, James & Mrs. Emma Rodgers	4	500
25 Oct., 1914	FENNEL, Melton & Elva John	4	501
25 Oct., 1914	HARRIS, Giles & Janie Faison	4	502
25 Oct., 1914	CLARK, Hugh C. & Ellen Alma Matchett	4	498
26 Oct., 1914	CARTER, Leroy & Audrey Pearl Holt	4	503
28 Oct., 1914	WALDEN, John W. & Mrs. Ella Palmer	4	504
28 Oct., 1914	DICKEY, Idus & Mrs. Ella Jones	4	506
31 Oct., 1914	GIBBS, Christopher & Addie Murray	4	507
31 Oct., 1914	SLATER, Theodore & Ethel Ransome	4	509
1 Nov., 1914	DAVIS, John & Marie Rogers	4	505
2 Nov., 1914	COMER, Albert R. & Ada Idella Michael	4	511
2 Nov., 1914	COLEMAN, Stephen F. & Ella Smith	4	510
4 Nov., 1914	GATES, Howard Clark & Edith Lillian Krook	4	508
5 Nov., 1914	HOLTON, Daniel & Nettie Brooks	4	512
9 Nov., 1914	MacMITCHELL, Henry & Mrs. Florence Caison	4	513
14 Nov., 1914	ALLEN, Thomas & Ella Childs	4	3
16 Nov., 1914	JENKINS, Peter & Mrs. Lilla Williams	4	515
18 Nov., 1914	MOORE, R.L. & Nellie B. Argo	4	516
19 Nov., 1914	EDWARD, Larance & Nellie Thompson	4	518
20 Nov., 1914	HENDERSON, W.J. & Hattie Varn	4	2
22 Nov., 1914	BERTRANG, Peter & Mrs. Mary Schmueser	4	460
23 Nov., 1914	THOMAS, James & Mary L. Coleman	4	520
24 Nov., 1914	CUNNINGHAM, Andy H. & Etta Norris	4	517
25 Nov., 1914	BATES, Charlie & Dorothy Harris	4	519

Date		Book	Page
* 28 Nov., 1914	KELLY, Henry & Mrs. Mary Taylor	4	523
28 Nov., 1914	THOMAS, Raymond & Holmes Dykes	4	522
28 Nov., 1914	SUMMERALL, James & Willie Leroy Brady	4	524
30 Nov., 1914	SMALL, Steve & Edie May Williams	4	525
2 Dec., 1914	JACKSON, Sam & Beulah James	4	527
2 Dec., 1914	PRICE, R.A. & Maud Sykes	4	521
2 Dec., 1914	CRIBBS, Madison & Sadie Woods	4	526
6 Dec., 1914	WILLIAMS, Elijah & Mrs. Carrie Brown	4	528
6 Dec., 1914	WILLIAMS, Israel & Mrs. Lula Salmon	4	529
7 Dec., 1914	HARRIS, James & Anna Patterson	4	530
10 Dec., 1914	ARMSTEAD, Aaron & Mattie Godfrey (Godsby)	4	532
12 Dec., 1914	RIGDON, R.F. & Mrs. Jessie H. Burleigh	4	533
17 Dec., 1914	DENTON, Fred P. & Alta Maud Varnes	4	534
18 Dec., 1914	WILLIAMS, Zary & Mattie Swain	4	535
20 Dec., 1914	WHITNEY, Pearl E. & Maude Grisette	4	537
24 Dec., 1914	WASHINGTON, Daniel J. & Wilhelmina Nelson	4	540
24 Dec., 1914	ROGERS, Charlie & Hattie Brown	4	536
24 Dec., 1914	DELAGARR, John & Laney Williams	4	539
24 Dec., 1914	HANCOCK, D.P. & Mrs. Fannie Sykes	4	538
26 Dec., 1914	BECK, Richard & Leona Malloy	4	543
26 Dec., 1914	LEWIS, Wallace & Mrs. Viola Harris	4	541
26 Dec., 1914	MINTON, Aaron & Mrs. Katie L. Lindsey	4	542
27 Dec., 1914	CHEESBOROUGH, Rufus & Estella Owens	4	531
27 Dec., 1914	BOLLING, James & Mrs. Carrie Hall	4	544
28 Dec., 1914	JOHNSON, Willie & Rosalie Taylor	4	545
30 Dec., 1914	BLACKWELL, Woodford V. & Florence Agnes Spain	4	546
31 Dec., 1914	RAWLS, Donald & Mrs. Mattie Weaver	4	547
2 Jan., 1915	GRACE, Clarence A. & Esther A. Gustafson	4	549
2 Jan., 1915	SULLIVAN, Archie & Annie Motes	4	548
3 Jan., 1915	RICHARDS, Abraham & Bessie Lane	4	550
6 Jan., 1915	BROWNING, George & Kate Davis	4	551
6 Jan., 1915	HARPER, Frank & Winnie Hall	4	552
10 Jan., 1915	JONES, Ross & E.L. Powers	4	553
12 Jan., 1915	LAMB, Joseph P. & Mary Tucker	4	555
13 Jan., 1915	SMITH, Sip & Alice Johnson	4	554
16 Jan., 1915	TATUM, Tom & Mrs. Sarah Lambright	4	556
20 Jan., 1915	DUFRENE, Louis J. & Anna O'Hara	4	558
20 Jan., 1915	PRICE, Thomas Earle & Marjorie Clare Barstow	4	557
20 Jan., 1915	JOHNSON, Seaborn W. & Mary Rogers	4	559

Date		Book	Page
21 Jan., 1915	BROWN, Lorin & Mrs. Beulah Giddins	4	561
21 Jan., 1915	HEAD, Wylie & Bertie Johns	4	560
23 Jan., 1915	JONES, Joseph & Alberta Gatson	4	563
24 Jan., 1915	PRINGLE, Herman B. & Alice V. Newmans	4	564
24 Jan., 1915	WHITE, Earl & Estella Walker	4	562
27 Jan., 1915	ASIA, Harry M. & Lillie R. Reddick	4	565
* 5 Feb., 1915	BARTLEY, Isaac & Mrs. Rosa Johnson	5	1
6 Feb., 1915	MARSHALL, James & Lugenia Powell	5	2
6 Feb., 1915	GUNSBY, Johnnie & Mattie Mitchell	5	3
8 Feb., 1915	SMITH, Henry & Mrs. Mattie Akery	5	4
8 Feb., 1915	LEE, Earnest & Blanche Mizell	5	5
11 Feb., 1915	HICKS, Louie & Janie Evans	5	6
13 Feb., 1915	JERNIGAN, Henry E. & Mrs. Della Padgett	5	10
14 Feb., 1915	BANKS, J.E. & Ethel A. Crosby	5	9
14 Feb., 1915	BLACK, Harold L. & Gertrude M. Hagan	5	8
17 Feb., 1915	HURDLY, Clifford & Alice Harris	5	11
22 Feb., 1915	HODGE, Jesse & Rachel Weatherbee	5	13
22 Feb., 1915	CROSS, Charlie & Albertha Holman	5	12
25 Feb., 1915	LINDGREN, Eric A. & Nellie Long	5	14
27 Feb., 1915	KNOWLES, Ozias & Agnes North	5	15
7 Mar., 1915	GREEN, George & Mrs. Ella Williams	5	16
11 Mar., 1915	THOMAS, Leroy & Agnes Harten	5	18
12 Mar., 1915	PHILLIPS, William W. & Mrs. Roseanna Hursey	5	17
15 Mar., 1915	COLEMAN, David & Florie Tiller	5	20
16 Mar., 1915	VAUGHN, Ernest & Lillie Moody	5	23
17 Mar., 1915	HANCOCK, L.D. & Ettie R. Self	5	22
20 Mar., 1915	ROBINSON, Henry & Mrs. Susie Black	5	25
20 Mar., 1915	BURGER, Clarence A. & May I. Sanchez	5	24
23 Mar., 1915	SCOTT, Reuben & Fannie Raddan	5	26
23 Mar., 1915	JONES, Lawrence & Bessie Leggins	5	21
27 Mar., 1915	JACKSON, George & Mrs. Fannie Harrington	5	19
29 Mar., 1915	JOHNSON, Joseph & Lillie Crooms	5	28
29 Mar., 1915	WILSON, William & Sina Johnson	5	27
3 Apr., 1915	SMITH, Lonon O. & Ethel Babbitt	5	7
4 Apr., 1915	TANNER, O.L. & Carrel Cannon	5	29
5 Apr., 1915	MATSON, Gus & Mrs. Annie Holt	5	31
5 Apr., 1915	SHUMAN, Raymond & Connie Thomas	5	30
12 Apr., 1915	PREVATT, Dewitt & Lillie May	5	33
12 Apr., 1915	INNMAN, Jack & Emma Richenis	5	32

Date		Book	Page
15 Apr. 1915	MCQUEEN , James & Rosa Smith	5	35
15 Apr. 1915	MAYBIN , Mack & Laley Mears	5	34
19 Apr. 1915	FORMER , Ed & Lillie Clark	5	36
21 Apr. 1915	KNIGHT , Thomas J. & Della May Merwin	5	38
22 Apr. 1915	JOHNSON , Johnnie & Mamie O'Neil	5	39
24 Apr. 1915	HILLS , Elmore & Marie Porter	5	42
25 Apr. 1915	WILLIAMS , Oscar & Edna Townsend	5	37
25 Apr. 1915	ALEXANDER , Jerry & Alice Jackson	5	40
25 Apr. 1915	PARSON , Lewis & Geraldine Thompson	5	41
1 May, 1915	BARNHILL , Nathan B. & Anna Mishoe	5	66
8 May, 1915	RINCK , Alphonse P. & Mary Agnes Hurley	5	137
9 May, 1915	BECKHAM , Robert T. & Nettie Haynes	5	86
10 May, 1915	BRYANT , Robert & Robbie Williams	5	138
11 May, 1915	PAPPY , Edgar & Rosamund Bell	5	139
12 May, 1915	BROWN , Ed & Lula Jones	5	141
12 May, 1915	SMITH , Richard & Mary Whaley	5	140
16 May, 1915	CHESSER , Frank & Annie Reid	5	144
17 May, 1915	WELLS , Sol & Aggie Huggins	5	136
19 May, 1915	SILLS , Edwin S. & Viola Cue	5	172
20 May, 1915	HOLMES , William & Elvina Walker	4	371
23 May, 1915	CHERRY , Arthur & Annie Watson	5	177
27 May, 1915	BIVENS , Levi & Nora Grise	5	180
27 May, 1915	DONLEY , Walter & Mrs. Carrie Jenkins	5	178
28 May, 1915	ILES , Thomas J. & Pauline Braddock	5	176
28 May, 1915	ROBERSON , Joseph & Irene Bailey	5	179
28 May, 1915	STEPHENS , Charles H. & Ella Linders	5	181
31 May, 1915	REASON , Robert & Jimmie Lee Studstill	5	182
2 June, 1915	PATTERSON , William A. & Pearl Osgood	5	185
5 June, 1915	STRANGE , Bennie & Mrs. Emma Vaughn	5	187
6 June, 1915	ROBERTS , G.N.A. & Ida Allen	5	183
10 June, 1915	BOONE , Edward E. & Mrs. Lena Randolph	5	188
11 June, 1915	VARNES , Walter S. & Melvina Mixon	5	189
13 June, 1915	BANKS , John & Leona Beasley	5	174
14 June, 1915	SILCOX , Frank & Jennie Price	5	192
14 June, 1915	WAREN , Nick & Theresa L. Williams	5	191
15 June, 1915	HESTER , Napoleon B. & Bessie Mayberry	5	194
15 June, 1915	MILLER , Herbert A. & Mae Louise Wagner	5	193
15 June, 1915	BYRD , Thomas Alvin & Frankie Caison	5	195
* 17 June, 1915	WALKER , Frank & Henrietta Mitchell	5	196

Date		Book	Page
17 June, 1915	WILLIAMS , Charlie & Leila Johnson	5	190
21 June, 1915	HORNSBY , Arthur & Maud Ryles	5	198
22 June, 1915	STRICKLAND , L. Perry & Madge McBride Thomas	5	186
26 June, 1915	TURNER , Charlie & Mrs. Clara Smokes	5	200
27 June, 1915	ELLINGTON , William Arthur & Josephine Cobbs	5	199
27 June, 1915	MACK , Henry & Mary Bryant	5	201
28 June, 1915	BOLLING , Louis & Janie Belle Wilson	5	197
29 June, 1915	LEE , Henry H. & Mary Bowen	5	203
30 June, 1915	WADE , Spencer & Gertrude Hall	5	205
30 June, 1915	NASH , Joseph & Aline Lively	5	202
30 June, 1915	HINES , Thomas J. & Margie E. Trapp	5	204
4 July, 1915	HARRINGTON , Eddie & Mrs. Ada Hamilton	5	208
4 July, 1915	GILMORE , Ollie & Daisy Sherman	5	207
5 July, 1915	LOWMAN , Johnnie H. & Annie Wesley	5	209
6 July, 1915	WALTON , Henry C. & Ada E. Deublein	5	212
7 July, 1915	LITTLE , Joseph & Grace Nelson	5	206
11 July, 1915	WILLIAMS , Walter & Annie Brantley	5	210
11 July, 1915	SMITH , George & Lizzie Burrows	5	184
* 12 July, 1915	WILSON , John Calvin & Mrs. Nora Gethers	5	214
12 July, 1915	HARDY , James & Rosa Lee Butler	5	213
12 July, 1915	WAGNER , Joseph & Mrs. Lola May Hall	5	215
14 July, 1915	BROWNING , William H. & Minnie Mathis	5	217
14 July, 1915	DAVIS , James & Rena Bell	5	216
17 July, 1915	BANDORF , George & Mary Koenig	5	218
17 July, 1915	HAIR , Johnny & Lillie Sherman	5	219
20 July, 1915	TUTSON , Freeman & Martha James	5	220
22 July, 1915	LAYCOOK , William E. & Mrs. Irene S. Justice	5	221
24 July, 1915	BARTLEY , Herbert & Rosebud Richard	5	222
27 July, 1915	JOHNS , Loren & Hortensia Morse	5	224
29 July, 1915	BRITT , Jesse & Carrie Jones	5	223
29 July, 1915	JORDAN , Elijah J. & Mrs. Ella Reese	5	226
30 July, 1915	THOMAS , Will & Florence Radley	5	225
31 July, 1915	PRIDE , George & Maybelle Brown	5	227
1 Aug. 1915	McCULLOUGH , Calvin & Annie Minshew	5	228
2 Aug. 1915	GRAHAM , John & Lula Davis	5	231
3 Aug. 1915	MITCHELL , Willie & Mamie Cuzack	5	230
3 Aug. 1915	SMITH , Joseph S. & Lura O. Terrell	5	229
5 Aug. 1915	BROWN , William & Eliza Downing	5	232
9 Aug. 1915	WILLIAMS , Matthew & Sarah Small	5	233

Date		Book	Page
12 Aug. 1915	SCURRY, Samuel & Mrs. Mary Rogers	5	234
15 Aug. 1915	MOTES, Henry G. & Myrtle R. Larkin	5	235
16 Aug. 1915	JONES, Frank & Grizzella L. Hall	5	236
18 Aug. 1915	DAVIS, George & Artelia Lawrence	5	238
19 Aug. 1915	TUCKER, J. Walton & George Ruth McGauley	5	237
19 Aug. 1915	FORDHAM, Walter M. & Eugenia McCoy	5	239
* 21 Aug. 1915	WILSON, Willie & Mrs. Margaret Beasley	5	240
26 Aug. 1915	GATHERS, Francis & Mrs. Anna Graham	5	241
1 Sep. 1915	RAWLS, Nichols O. & Lena M. Babb	5	242
4 Sep. 1915	BERRY, Robert & Bular Dukes	5	244
5 Sep. 1915	HICKS, Bennie & Mary Jackson	5	243
7 Sep. 1915	BRODUS, William & Viola Williams	5	245
17 Sep. 1915	JOHNSON, Samuel & Mrs. Lula Brown	5	246
18 Sep. 1915	BAUER, Arthur F. & Lulu May Reed	5	247
18 Sep. 1915	WILLIAMS, Charles Carrio & Evelyn Clair Vaughn	5	250
20 Sep. 1915	MATTHEWS, Thomas & Sadie Andrews	5	249
22 Sep. 1915	WHITE, Thomas Jr. & Katy Debose	5	248
22 Sep. 1915	HIND, Oliver & Sylvia Hiscock	5	251
23 Sep. 1915	WILSON, William T. & Ida May Register	5	252
23 Sep. 1915	MCSWAIN, Angus & Minnie Annie Price	5	253
* 25 Sep. 1915	MAYCUMBER, William S. & Katherine Louise Thompson	5	255
25 Sep. 1915	JAMES, Edward & Mrs. Teaner Allen	5	256
26 Sep. 1915	DYESS, Benjamin F. & Minnie L. Granger	5	254
2 Oct. 1915	DINKINS, Dink & Evelyn Anderson	5	258
2 Oct. 1915	FLYNN, Edward & Mrs. Lucile Chisholm	5	257
7 Oct. 1915	BARRINGTON, B.A. & Sarah K. Perry	5	273
9 Oct. 1915	CAIN, Thomas E. & Lela Mae Bennett	5	259
12 Oct. 1915	KEY, Frank & Mrs. Maria Wiggins	5	261
12 Oct. 1915	BABERS, Clarence T. & Ina Pigue	5	262
12 Oct. 1915	PEOPLES, Edward & Ruby Evelina Butler	5	260
15 Oct. 1915	STUART, Alexander L. & Mary Ethel Atkinson	5	263
17 Oct. 1915	GRAHAM, Earnest & Mamie Bradley	5	265
17 Oct. 1915	WILSON, Robert C. & Mrs. Elsie Baker Cowart	5	264
18 Oct. 1915	FRANCIS, John & Mrs. Bess Surreather	5	266
23 Oct. 1915	WALKER, Lonnie & Maggie Whitehead	5	268
24 Oct. 1915	AKINS, George S. & Louise I. Guess	5	267
24 Oct. 1915	AUSTIN, Andrew & Lula McCoy	5	269
27 Oct. 1915	KUMMER, Hugo O. & Francina M. Duane	5	270
* 29 Oct. 1915	NELSON, Joe & Willie Jecphait	5	271

Date		Book	Page
31 Oct. 1915	KELLY, Judston & Ellen Peacock	5	272
7 Nov. 1915	SHEFFIELD, Henry & Noley Nelson	5	274
8 Nov. 1915	FORST, Joseph N. & Willie N. Puckett	5	275
8 Nov. 1915	BRADDOCK, A.E. & Lillian A. Howard	5	276
* 11 Nov. 1915	MIDDLETON, Edward Jr. & Flora Dixon	5	277
13 Nov. 1915	SMITH, Nash Elmer & Ethel L. Wyman	5	278
13 Nov. 1915	HAMPTON, Austin & Ethel Carter	5	279
15 Nov. 1915	CRUMP, Fred D. & Lollie E. Reese	5	282
17 Nov. 1915	VAUGHN, Julius H. & Millie Howell	5	283
20 Nov. 1915	MOTES, Harold & Pearl Barber	5	284
23 Nov. 1915	WEBER, Royal A. & Nancy Sarah Tenney	5	281
23 Nov. 1915	CROOKS, Norman B. & Leona Bertha Tenney	5	280
24 Nov. 1915	CUTLER, Charles W. & Mrs. Esther M. Middleton	5	285
28 Nov. 1915	MCCRAY, Arthur & Mrs. Inez Jackson	5	287
4 Dec. 1915	GUTHRIE, William Henry & Josephine Moore	5	291
4 Dec. 1915	MARSHALL, James & Rosa Gibbs	5	286
5 Dec. 1915	CURRIE, James Elleberry & Mrs. Laura E. Hood	5	292
5 Dec. 1915	JONES, James W. & Allie Etta Hurst	5	289
7 Dec. 1915	WEATHERSPOON, Robert & Isabella Johnson	5	288
8 Dec. 1915	COLLETTE, Herman Dane & Jessie Harrison Burton	5	293
10 Dec. 1915	JOHNSON, King & Mabel Floyd	5	290
13 Dec. 1915	MOODY, Walter & Ruby Wilkinson	5	295
13 Dec. 1915	TUCKER, Hark T. & Maggie Morris	5	296
15 Dec. 1915	BENNETT, Charles E. & Mabel Ryals	5	294
16 Dec. 1915	MOODY, Lester & Susie Johnson	5	297
21 Dec. 1915	KEENE, James & Ruth Lewis	5	298
21 Dec. 1915	RICH, C.A. & Iris Willard	5	299
22 Dec. 1915	MURPHY, Willie & Julia Brown	5	300
22 Dec. 1915	EASTERLING, Leslie E. & Alpha Coward	5	301
23 Dec. 1915	LAWRENCE, Oddry & Octavia Williams	5	306
23 Dec. 1915	ROBERTS, B.F. & Gertrude Conway	5	305
23 Dec. 1915	JOHNS, Arthur & Mrs. Mamie McGainey	5	303
23 Dec. 1915	JOHNSON, Louis Sylvester & Myra Watkins	5	304
23 Dec. 1915	STEVENS, John & Emma Browning	5	302
24 Dec. 1915	COLLINS, Obie F. & Marguerite Schmidt	5	309
24 Dec. 1915	JANES, Lionel Leroy & Mrs. Mary Victoria Pickren	5	307
25 Dec. 1915	BROWN, Joseph & Selena Smith	5	308
28 Dec. 1915	FLAMER, John & Ida Belle Chavis	5	310
28 Dec. 1915	BRYANT, Richard & Marie Gadson	5	311

Date		Book	Page
31 Dec., 1915	MCLENDON , Lonnie & Janie Brewer	5	312
1 Jan., 1916	BROOKS , Otis & Julia Shedrick	5	313
1 Jan., 1916	PARRISH , Jeff & Mary E. Vaughn	5	314
2 Jan., 1916	SIMPSON , Boney & Mrs. Rachel Polk	5	315
4 Jan., 1916	SURLES , Lawton L. & Edessa Hiscock	5	317
4 Jan., 1916	STRINGER , Fred L. & Alice Irene Wall	5	316
4 Jan., 1916	HODGES , Charles Crisp & Mary Lavinia Wilkinson	5	318
7 Jan., 1916	DAY , Emmett & Louise Woods	5	319
9 Jan., 1916	HINES , William & Holley Graham	5	321
9 Jan., 1916	BRANCH , Overby Crosswell & Alice Louise Hunter	5	320
10 Jan., 1916	EDGE , L. Day & Leila Edna Duke	5	322
12 Jan., 1916	COCHRANE , Morris B. & Charlotte E. Haughton	5	323
15 Jan., 1916	JOHNS , Charles H. & Mary Glisson	5	326
15 Jan., 1916	BROOKS , Roland & Marie Brown	5	328
16 Jan., 1916	BLAND , Johnnie & Mrs. Amanda Foster	5	329
18 Jan., 1916	ARGRET , William & Carrie (Carry) Jones	5	330
20 Jan., 1916	WILLIAMS , James & Nettie Singleton	5	331
22 Jan., 1916	MOSLEY , Jack & Willie L. Black	5	332
23 Jan., 1916	ASH , James & Annie L. Rutherford	5	327
25 Jan., 1916	PACKERSON , Mitchell & Mrs. Sephia Roundtree	5	333
6 Jan., 1916	WEST , Irving & Letha Corine Thomas	5	334
11 Jan., 1916	WASHINGTON , Sherman & Elizabeth Simmons	5	335
* 12 Jan., 1916	RADCLIFF , Joe & Mrs. Virginia Johnson	5	324
* 13 Jan., 1916	STRATNER , Lev. E. & Myrtle Agee	5	196
13 Jan., 1916	BRYANT , James & Willie Flynn	5	336
14 Jan., 1916	WASHINGTON , Leonard & Minnie Spates	5	337
20 Feb., 1916	FAIR , Timothy & Etta E.L. Graham	5	338
20 Feb., 1916	FIELDS , Seaton & Namer (Nanier) Williams	5	340
21 Feb., 1916	KIMBALL , Don & Ada B. Walters	5	341
21 Feb., 1916	WING , Burr M. & Flora L. Newbeck	5	343
21 Feb., 1916	McLAUGHLIN , William & Edith Harris	5	342
22 Feb., 1916	EUBANKS , Council & Angie Blackson	5	344
23 Feb., 1916	GROSS , Fred & Maggie Stanley	5	339
26 Feb., 1916	BARNES , Walter & Mrs. Gertrude Robinson	5	347
26 Feb., 1916	DOVE , Martin D. & Florence Hamilton	5	345
1 Mar., 1916	CHAMBERLAIN , A.W. & Carolyn L. Stone	5	346
1 Mar., 1916	COOPER , Julius & Mazie Williams	5	350
2 Mar., 1916	WRIGHT , Dotsey & Beulah Robinson	5	351
2 Mar., 1916	WILLIAMS , Phillip & Mrs. Lucile Toomer	5	352

Date		Book	Page
4 Mar., 1916	EUBANKS , David & Bessie Benjamin	5	348
4 Mar., 1916	CAMPBELL , George & Ellener Mitchell	5	353
5 Mar., 1916	ROBERTS , Luther & Elizabeth Shaw	5	349
8 Mar., 1916	WALKER , Andrew J. & Ori L. Clemmons	5	354
13 Mar., 1916	HUDNALL , James N. & Zilphia E. Ballard	5	355
15 Mar., 1916	BROWN , James & Annie Clyde Horse	5	356
17 Mar., 1916	WILKINSON , Levi & Bessie North	5	358
19 Mar., 1916	YOUNG , Henry & Nettie Monroe	5	357
19 Mar., 1916	SIKES , Homer B. & Annie L. Fennell	5	359
19 Mar., 1916	COOPER , Howard C. & Viola Stewart	5	360
20 Mar., 1916	FENNELL , Ulysses & Beulah B. (Mary) Nelson	5	361
23 Mar., 1916	WILLARD , Eli A. & Mrs. Sadie A. Reed	5	362
25 Mar., 1916	LINDSEY , Walter & Annie Belle Hagan	5	364
26 Mar., 1916	GILL , Willie & Maggie Whittaker	5	363
28 Mar., 1916	NESBY , Clifford & Mrs. Rosa Dorsey	5	365
30 Mar., 1916	BELL , Leslie H. & Nella H. Comas (Comer)	5	367
1 Apr., 1916	REID , Elmer & Margaret Williams	5	368
2 Apr., 1916	WRIGHT , O.B. & Corah Herd	5	366
2 Apr., 1916	HARRISON , Willie H. & Ida L. Smith	5	369
4 Apr., 1916	SMITH , Charles & Mary Hayes	5	370
8 Apr., 1916	CAMPBELL , Will & Mrs. Josie Baldwin	5	371
9 Apr., 1916	VAUSE , Flynn & Annie May Bailey	5	373
10 Apr., 1916	MOORE , Henry M. & Malvena V. Nelson	5	372
10 Apr., 1916	GIDDINGS , J.E. & Mrs. Pearl Colvin	5	374
13 Apr., 1916	LANE , Frank & Pearl Simmons	5	375
15 Apr., 1916	COLONIOUS , John & Marie Garden	5	376
15 Apr., 1916	BERRY , George & Maggie Linder	5	377
15 Apr., 1916	TRUITT , Luther & Leola White	5	380
15 Apr., 1916	CONRAD , George Andrew & Margaret Gertrud Stoddard	5	378
15 Apr., 1916	ANDERSON , James & Mrs. Catherine Williams	5	379
* 18 Apr., 1916	HOWARD , Thomas W. & Mrs. Mary Jane Joyner	5	383
18 Apr., 1916	BRIGHT , Hector & Willie Scott	5	381
18 Apr., 1916	PLUMMER , Cicero & Frances Wagner	5	382
* 19 Apr., 1916	NEWMAN , James H. & Mrs. Essie W. Jackson	5	384
21 Apr., 1916	SCHUMANN , Paul & Lelia Jackson	5	385
22 Apr., 1916	TOON , John T. & Mrs. Ethel Smith	5	387
23 Apr., 1916	COCKRELL , H.W. & Gladys A. Pitts	5	389
24 Apr., 1916	WILSON , Robert W. & Mrs. Ella Alexander	5	388
26 Apr., 1916	WOODEN , Allen & Rena Davis	5	386

Date		Book	Page
27 Apr., 1916	PERRY, Louis M. & Marie E. Homel	5	390
29 Apr., 1916	MARTIN, Asa & Dora James	5	392
29 Apr., 1916	BELLAMY, Joseph W. & Lillian C. Threatt	5	391
29 Apr., 1916	SPEER, Simeon L. & Lerma L. Corey	5	393
2 May, 1916	DEMPES, Reppard & Clora Clark	5	394
4 May, 1916	JOHNSON, Edward W. & Ethel L. Crosby	5	396
7 May, 1916	GRISBY, Horatio & Ruth Sills	5	395
8 May, 1916	ETHEREDEGE, Gilford & Sarah Fraser	5	397
8 May, 1916	ROSS, John S. & Mrs. Essie J.R. Sprigger	5	398
9 May, 1916	WILLIAMS, Jethro H. & Mrs. Rosetta Gadson	5	399
* 12 May, 1916	GOINGS, Albert & Lillie Sanford	5	400
13 May, 1916	JACKSON, Willie A. & Jane Amanda Price	5	401
14 May, 1916	RIVERS, Willie Lee Jr. & Janie Charlton	5	402
15 May, 1916	KING, Thomas & Pearl Lewis	5	403
20 May, 1916	McDANIEL, Clardy & Mrs. Lizzie Wilson	5	404
24 May, 1916	MACK, Ernest & Mrs. Florrie Curry	5	405
27 May, 1916	CARTER, James W. & Zella Bohannon	5	406
28 May, 1916	FRAZIER, John T. & Mrs. Jennie L. Finley	5	407
29 May, 1916	SMITH, Clifford & Minnie May Thomas	5	408
30 May, 1916	SCOTT, Wilson & Mary Jane Kirk	5	410
31 May, 1916	FERGUSON, John William & Irene Reed	5	412
1 June, 1916	GREEN, Joseph & Dorothy Wilhelmina Murphy	5	413
4 June, 1916	ROACH, Simeon & Sarah Connell	5	414
5 June, 1916	DIXON, Cornelius & Bertie Hill	5	418
5 June, 1916	DRAKE, George & Mrs. Annie Fisher	5	417
5 June, 1916	CHISLUM, Scott & Mrs. Anna Williams	5	416
6 June, 1916	TODD, Angus & Helen Phillips	5	409
7 June, 1916	TENNY, Louis Earle & Olive Tilghman	5	415
7 June, 1916	SCHWARZBECK, Theodore & Florence Hall	5	420
9 June, 1916	DAVENPORT, George R. & Mrs. Alice Beckham	5	411
10 June, 1916	WILKERSON, William & Mrs. Narcissa Jenkins	5	422
10 June, 1916	NELUM, Miles & Lauranna Redden	5	419
10 June, 1916	MOORE, Ira & Lottie Flowers	5	421
11 June, 1916	AUSTIN, Joseph III & Ruth Eline Grooms	5	423
12 June, 1916	GRAF, Karl & Nettie Hiscock	5	424
14 June, 1916	MARTIN, Albert Owens & Katie Eileen Barstow	5	425
14 June, 1916	BARBER, Everett & Sarena Harris	5	426
18 June, 1916	BENJAMIN, Jesse & Ada Brooks	5	428
19 June, 1916	WILLIAMS, Louis & Beulah McDuffie	5	427

Date		Book	Page
19 June, 1916	JAMES, Joseph & Fannie Williams	5	429
22 June, 1916	FLOWERS, Henry & Mamie M. Williams	5	431
23 June, 1916	WILLIAMS, Albert & Americus Bloodworth	5	430
23 June, 1916	PATTERSON, Thomas H. Jr. & Henrietta Bryant	5	432
26 June, 1916	WILLIAMS, Joseph & Mrs. Ella Hart	5	434
28 June, 1916	HAMILTON, Walter & Maggie Key	5	437
28 June, 1916	HODGE, Reginald M. & Sally E. Roberts	5	433
28 June, 1916	BROOK, Will & Mary McNeill	5	436
29 June, 1916	ELLIS, Laurence & Lilly James	5	435
29 June, 1916	LEWIS, Hardy C. Jr. & Catherine Bryant	5	438
1 July, 1916	DAVIS, Henry & Hattie Morris	5	440
* 3 July, 1916	REED, LeRoy & Leonora Littles	5	442
3 July, 1916	FELDER, Simon & Emma Pellam	5	439
3 July, 1916	FIELDS, Archie & Mrs. Cora Graham	5	441
3 July, 1916	PEEK, Edward & Albertha Grisby	5	443
3 July, 1916	FLEMING, Henry & Minnie Lane	5	444
5 July, 1916	BENTON, William & Eliza Johns	5	445
6 July, 1916	HUDSON, Freeman & Rosa Williams	5	446
8 July, 1916	BROWN, Julius & Belle Spurlock	5	449
9 July, 1916	BLACKFORD, William & Emma Jenkins	5	448
10 July, 1916	SULLIVAN, Joseph Richard & Maude Clemmons	5	450
12 July, 1916	BOHANNON, Irvin & Nancy Terrell	5	447
14 July, 1916	THOMPSON, Jesse & Effie Gilmore	5	452
14 July, 1916	SHEELER, James F. & Maude M. Ryals	5	451
15 July, 1916	COVINGTON, Archie & Mrs. Elizabeth Fleming	5	453
16 July, 1916	MOTES, Roger & Idella R. Cannon	5	454
16 July, 1916	LEE, Maple H. & Willie M. McDonald	4	166
17 July, 1916	BUIE, James & Jessie Lee Ruth	5	455
* 18 July, 1916	MATTHEW, Luther & Margaret Vincent	5	456
23 July, 1916	HAYES, Columbus H. & Alice Williams	5	458
23 July, 1916	KNIGHT, Horace H. & Marjorie Arnold	5	457
* 24 July, 1916	WALTERS, John & Mrs. Carrie McAlpin	5	461
24 July, 1916	SEGREST, David McK. & Lottie Coe Mitchell	5	460
24 July, 1916	SESSION, Moses & Mrs. Lucile Mosely	5	459
27 July, 1916	JAMES, Charley & Mary Monroe	5	462
28 July, 1916	SPARKS, Jack & Mitty Crump	5	464
30 July, 1916	BONYE, Henry & Cornelia Redden	5	463
31 July, 1916	SMITH, Luly J. & Catherine Hunter	5	465
5 Aug., 1916	BROWN, James A. & Mrs. Stella F. Watts	5	466

Date		Book	Page
5 Aug., 1916	LEVENE, David & Hassie Hare	5	468
7 Aug., 1916	M'CLAUGHLIN, Joseph Jr. & Mrs. Leala Toley	5	470
9 Aug., 1916	DANCY, Benjamin B. & Mary Elizabeth E. LeHardy	5	471
9 Aug., 1916	REED, Abram B. & Mallard Roberson	5	469
12 Aug., 1916	SELEY, Eugene & Linnie Hutcheson	5	476
12 Aug., 1916	THOMPSON, Fred & Hellen Russell	5	467
13 Aug., 1916	BAKER, Gordon E. & Bertelle A. Worley	5	475
13 Aug., 1916	HALL, John & Minnie Beasley	5	473
13 Aug., 1916	STEWART, Henry & Hester Williams	5	474
14 Aug., 1916	PENDER, Nelson & Annie Lee Whitehead	5	477
15 Aug., 1916	GRAHAM, John & Amelia Davis	5	478
16 Aug., 1916	MOORE, James S. & Ruth C. Rigsby	5	479
19 Aug., 1916	NORSWORTHY, George L. & Rubina Yelverton	5	480
20 Aug., 1916	PARKER, James & Willie May Moore	5	472
20 Aug., 1916	MAINES, Rufus A. & Mariette Gibbon	5	481
23 Aug., 1916	DOZIER, Walter Jr. & Alveta Cannon	5	482
27 Aug., 1916	CROSBY, Arthur H. & Irene Mullis	5	483
29 Aug., 1916	COOK, Tate & Mrs. Flossie Lynn	5	486
1 Sep., 1916	JONES, John Thomas & Willie Miller	5	484
* 2 Sep., 1916	SHERROUSE, Manny & Arnnita Locher	5	465
2 Sep., 1916	DAVIES, Forrest E. & Elizabeth M. Guinn	5	487
5 Sep., 1916	PROCTOR, George Walter & Sallie Lester Minsue	5	489
5 Sep., 1916	LIVINGSTON, Oscar Weaver & Ellen Gertrude Phillips	5	488
6 Sep., 1916	WILLIAMS, Crill Clyde & Bernice L. Emma Petermann	5	490
9 Sep., 1916	HARRIS, James & Maple Jefferson	5	492
10 Sep., 1916	LEWIS, William & Irene Simon	5	491
12 Sep., 1916	FELDER, John & Mrs. Kate Belamy	5	493
14 Sep., 1916	JONES, Peter & Lizzie Maxwell	5	496
14 Sep., 1916	BESSENT, John W.L. & Sallie E. Smith	5	495
14 Sep., 1916	PINNER, Benjamin A. & Mrs. Sallie A. Routzing	5	497
16 Sep., 1916	IRVIN, Gilbert & Mrs. Lizzie Wallace	5	498
16 Sep., 1916	YOUNG, Bragger & Mildred Capers	5	494
18 Sep., 1916	YOUNGBLOOD, Lester & Elma Davis	5	499
18 Sep., 1916	MUTCHINS, William & Susie Pelham	5	501
18 Sep., 1916	GIBBS, John & Melvina Epps	5	503
18 Sep., 1916	BRYANT, Arthur & Nancy Blackman	5	500
18 Sep., 1916	DeWINKELER, Archie J. & Rose M. Ruick	5	502
21 Sep., 1916	WINKET, Samuel & Lucile Mitchel	5	506
23 Sep., 1916	NELSON, Henry & Mrs. Mamie Wilson	5	508

Date		Book	Page
23 Sep., 1916	DeVAUGHN, William & Fannie Carroll	5	504
24 Sep., 1916	WILLIAMS, Calton W. & Ellen S. Solana	5	507
24 Sep., 1916	JOHNSON, Wesley & Mary Howard	5	505
24 Sep., 1916	WIMBERLEY, John Henry & Mrs. Lula Solana	5	510
28 Sep., 1916	CURRY, Thomas & Lydia Canidy (Canady)	5	509
1 Oct., 1916	BERRY, Boyd O. & Elizabeth Neal	5	511
2 Oct., 1916	BROWN, George & Savannah Turner	5	512
6 Oct., 1916	BYRD, Charles H. & Myrtle A. Bessant	5	513
7 Oct., 1916	CANTY, Harry & Mrs. Idella Fryer	5	515
11 Oct., 1916	WALKER, Adolphus & Lucille Andrews	5	516
14 Oct., 1916	MITCHELL, Clifford Morgan & Mrs. Alice Knight Cochran	5	517
14 Oct., 1916	GRAY, Louie & Carrie Milledge	5	518
15 Oct., 1916	MANN, Harold A. & Alice Hellen Jerney	5	520
15 Oct., 1916	BROOKS, James & Member Williams	5	519
18 Oct., 1916	RINCK, Alphonse J. & Sarah C. Anderson	5	514
18 Oct., 1916	HALL, Sumner Padgett & Roberta Coston	5	522
19 Oct., 1916	JOHNSTON, Walter S. & Gladys Robinson	5	523
22 Oct., 1916	REID, Raymond F. & Virtus E. Turbyfill	5	521
25 Oct., 1916	BRACEWELL, Ashley Edward & Annie Louise Urie	5	524
25 Oct., 1916	REID, Julius Henderson & Annie Bruce	5	525
29 Oct., 1916	LEWIS, Edward & Mrs. Mary Johnson	5	526
30 Oct., 1916	JOHNSON, George & Anes Green	5	527
3 Nov., 1916	WAGNER, Anthony & Mamie Street	5	528
4 Nov., 1916	THOMAS, Joseph & Mrs. Lizzie Williams	5	529
* 11 Nov., 1916	JOHNSON, John & Rosa Allen	5	531
* 11 Nov., 1916	SMITH, James & Ollie May Sampson	5	532
11 Nov., 1916	WILSON, Laurence & Minnie Lee Brown	5	530
11 Nov., 1916	LEE, Fletcher A. & Hattie I. Rivers	5	533
13 Nov., 1916	BURKIT, Jesse & Annie J. Sellers	5	534
13 Nov., 1916	PAYTON, Samuel & Dolfus Powell	5	535
15 Nov., 1916	KNIGHT, Stanley Arthur & Thelma Mamie Comer	5	536
18 Nov., 1916	EVANS, Dot C. & Mary Mitchell	5	537
18 Nov., 1916	LEE, Clarence A. & Sarah L. Brown	5	538
20 Nov., 1916	NORTON, John F. & Mrs. Sarah E. Klock	5	539
25 Nov., 1916	ROBINSON, Arthur & Rachel Huggins	5	540
25 Nov., 1916	JETER, John Edward & Margaret Eleanor Miller	5	541
29 Nov., 1916	DURDEN, Morris E. & Della Driggers	5	543
2 Dec., 1916	PITTMAN, James & Mrs. Josephine Gordon	5	546
2 Dec., 1916	STEWART, Eli & Ethel Williams	5	545

Date		Book	Page
3 Dec., 1916	RIVERS, Andrew & Mrs. Thursday Ann Allen	5	549
* 4 Dec., 1916	KLEIN, Reinhold & Mrs. Marie Noack	5	550
4 Dec., 1916	SCRIVINS, Charley & Rose Wright	5	544
4 Dec., 1916	ELLIS, Albert & Lizzie Motes	5	547
* 6 Dec., 1916	FREEMAN, James & Mary Dorsey	5	551
7 Dec., 1916	HENLEY, Edward & Mrs. Lizzie Smith	5	552
8 Dec., 1916	WOODS, T.J. & Millie Burriss	5	542
10 Dec., 1916	HAYSE, Thomas & Janie Angley	5	548
10 Dec., 1916	BRINSON, Dick E. & Nora Strickland	5	553
12 Dec., 1916	BLOCKER, W.P. & Carrie V. Martin	5	554
18 Dec., 1916	KING, Joseph H. & Dorothy M. Fields	5	555
23 Dec., 1916	MCNEILL, Anderson & Mrs. Ruby Howard	5	559
24 Dec., 1916	PRIDE, John & Mrs. Minnie Holley	5	557
24 Dec., 1916	ROUNTREE, Howard A. & Naomi Perry	5	556
24 Dec., 1916	MOTES, William M. & Iris Smith	5	558
25 Dec., 1916	COOPER, James & Viola Blount	5	560
26 Dec., 1916	GRAHAM, Will & Eliza Bondwell	5	561
26 Dec., 1916	ALLEN, Charles H. & Mrs. Sallie Willis	5	562
26 Dec., 1916	MOORE, Robert & Mrs. Lettie Flowers	5	564
26 Dec., 1916	WILLIAMS, Thomas G. & Jane R. Davis	5	563
27 Dec., 1916	LANE, Mack C. & Mrs. Carrie A. Padgett	5	565
30 Dec., 1916	HUSSON, William Moragne & Elizabeth Murrell Evans	5	566
31 Dec., 1916	JEFFERSON, Jeffries L. & Annabelle Holmes	5	567
3 Jan., 1917	STEEN, A.M. & Mrs. Lizzie Steen	5	569
4 Jan., 1917	LEE, John P. & Mae Wilson	5	570
4 Jan., 1917	WORTHEN, Charlie & Mrs. Elnora Rivers	5	568
8 Jan., 1917	BUTLER, Lee & Annie Anderson	5	571
9 Jan., 1917	CURTIS, Alexander S. & Mary Louise F. Charette	5	572
9 Jan., 1917	STOKES, John W. & Dorothy Smith	5	573
14 Jan., 1917	LEWIS, William H. & May Goodson	5	574
15 Jan., 1917	O'NEAL, Furman & Lovie James	5	577
15 Jan., 1917	JOHNSON, Fred J. & Elizabeth Blocker	5	576
16 Jan., 1917	READ, William M. & Dicie Read	5	575
16 Jan., 1917	ENGLISH, Fred & Viola Bryant	5	578
19 Jan., 1917	SHEFTAFF, James & Bessie Jones	5	583
20 Jan., 1917	ARMOND, James & Eva Marshall	5	579
26 Jan., 1917	WILSON, James & Mrs. Lizzie Green	5	580
28 Jan., 1917	NUNN, Walter Jackson & Callie Pearl Perrine	5	581
* 1 Feb., 1917	FACKLER, Edward F. & Victoria T. Carman	5	585

Date		Book	Page
1 Feb., 1917	WOLFENDEN, Herbert K. & Erma Baker	5	582
1 Feb., 1917	NORTH, Augustus W. & Lunie Green	5	584
2 Feb., 1917	GREEN, William & Levada Morse	5	586
3 Feb., 1917	BAILEY, Charles A. & Fannie M. Drew	5	589
4 Feb., 1917	GREEN, Jesse & Mary Rutledge	5	588
4 Feb., 1917	MAYFIELD, George & Mrs. Lizzie Jackson	5	587
8 Feb., 1917	DIXON, Perry & Mattie Norton	5	590
14 Feb., 1917	WEST, Ira M. & Flossie B. Bard	5	591
14 Feb., 1917	JONES, Moses & Daisy Durant	5	592
17 Feb., 1917	MINEGAR, Arthur & Lulu Icie	5	596
17 Feb., 1917	MAY, Willie & Janie Washington	5	599
18 Feb., 1917	ROBERTS, Thomas M. & Mrs. Rebecca Malachi	5	595
18 Feb., 1917	ROBERTS, James & Mary Belle Alderman	5	593
18 Feb., 1917	O'NEAL, Rufus & Carrie B. Grant	5	597
18 Feb., 1917	WHITTED, Robert M. & Pearl Ausley	5	594
18 Feb., 1917	WALKER, Walter E. & Leoto Schlect	5	600
20 Feb., 1917	THOMPSON, Robert & Lucile Corley	6	3
22 Feb., 1917	FORD, Lonnie & Mrs. Mary E. Anthony	6	2
22 Feb., 1917	WASHINGTON, Jeremiah & Mrs. Katie Crawford	6	5
24 Feb., 1917	KLINTWORTH, Otto F. & Pearl A. Cummings	6	6
24 Feb., 1917	SIMMONS, James W. & Mary Owens	6	7
25 Feb., 1917	COUNTS, Samuel & Estella Hudson	6	4
25 Feb., 1917	PADGETT, Starling H. & Mrs. Julia E. Long	5	598
26 Feb., 1917	HARRIS, William H. & Mrs. Phoebe Williams	6	8
27 Feb., 1917	SPIVEY, Thomas Sawyer & Dorothy Hermione Kleine	6	9
28 Feb., 1917	COFFEY, Welton B. & Effie N.G. McLaughlin	6	10
4 Mar., 1917	WILLIS, Ralph C. & Amy I. Morton	6	11
9 Mar., 1917	HOLMES, William & Annie Ray	6	13
12 Mar., 1917	MCONE, Andrew D. & Susie Simpkins	6	14
14 Mar., 1917	FOSTER, Charles S. & Odessa Grimsley	6	16
14 Mar., 1917	ERWIN, Frank & Mrs. Bessie Frazer	6	17
15 Mar., 1917	SCOTT, John & Mrs. Emma Young	6	15
17 Mar., 1917	LLOYD, John Henry & Lizzie Willis Lloyd	6	18
19 Mar., 1917	WILLIAMS, James & Annie Ham	6	19
* 31 Mar., 1917	LOVETT, Charles V. & Bessie Edwards	6	20
31 Mar., 1917	WRIGHT, Stanley & Albertha Johnson	6	21
2 Apr., 1917	JOHNSON, William A. & Mrs. Hazel Grant	6	22
2 Apr., 1917	JACKSON, Robert & Mrs. Rosa Jones	6	24
4 Apr., 1917	CHASE, David Charles & Mamie Melton	6	23

Date		Book	Page
6 Apr., 1917	BRAXTON , Loyd L. & Emma Baddy	6	25
6 Apr., 1917	HUNTER , Sip & Daisy B. Graham	6	27
6 Apr., 1917	EARLY , Moses & Rosa Johnson	6	26
7 Apr., 1917	HATCHCOCK , Joe E. & Dorothy Henry	6	29
7 Apr., 1917	GRAINGER , James H. & Ethel Nobles	6	28
8 Apr., 1917	DOUGLAS , Alphens & Ruby Viola Wise	6	30
9 Apr., 1917	LARSSON , John & Mrs. Marie N. Johnson	6	32
9 Apr., 1917	NORTON , Ashley & Louise Robinson	6	31
9 Apr., 1917	BRYANT , Edward W. & Pollie Beasley	6	33
12 Apr., 1917	RICHARD , Willie James & Irene Mitchell	6	35
14 Apr., 1917	ROBERTSON , Robert & Bernice Haughton	6	34
16 Apr., 1917	HENRY , Bernard James & Katherine Mary Sands	6	38
17 Apr., 1917	KOLLOSTER , Herman H. & Elizabeth Gibbon	6	39
21 Apr., 1917	LEGGINS , Willie & Sylvia Vincent	6	36
23 Apr., 1917	TAYLOR , Elias & Willie May Worley	6	40
23 Apr., 1917	SMITH , Hiram W. & Annie Canady	6	37
30 Apr., 1917	WILLIAMS , Samuel & Maria Nixon	6	41
1 May, 1917	BALLARD , George & Elmita M. Grisby	6	43
2 May, 1917	FASHAN , Naman & Nellie Hamilton	6	42
2 May, 1917	HEDSTROM , Frederick Wm. & Iva Anita Sanford	6	46
3 May, 1917	THOMAS , Eddie & Idella Bennett	6	44
3 May, 1917	WALLACE , W.R. & Alice Hiscock	6	45
6 May, 1917	WEAVER , John Clifford & Alma Virginia Manning	6	47
7 May, 1917	McWORTER , Robert & Marie Stephe	6	48
12 May, 1917	ROSS , Joseph & Mrs. Lula Scott	6	49
14 May, 1917	JAMES , Willie & Fannie Smith	6	50
19 May, 1917	SANDERS , Jake & Minnie Williams	6	54
19 May, 1917	GIBSON , Jacob B. & Mrs. Lonie Jackson	6	52
20 May, 1917	WILLIAMS , Willie & Leuther Roberts	6	51
21 May, 1917	LANG , James & Pearl M. Bryan	6	56
22 May, 1917	JOHNSON , Joseph J. & Emma Fuller	6	57
23 May, 1917	HAYDEN , Arthur Albertus & Lonie Elees Kinard	6	53
24 May, 1917	SMITH , Jeans (Gene) N. & Alice O. Sackett	6	55
26 May, 1917	POLLARD , Clarence B. & Maria E. Alexander	6	58
26 May, 1917	KIRKLAND , Reuben M. & Mrs. Carolyn Kathleen Salt	6	59
27 May, 1917	PORTER , Walter & Lena Newman	6	61
* 29 May, 1917	MILLEDGE , Prince M. & Carrie Sherman	6	69
1 June, 1917	HARDGE , Arthur & Vallie Mitchell	6	63
2 June, 1917	SMALL , Jimmie & Mrs. Maude Smith	6	64

Date		Book	Page
2 June, 1917	McCLELLAN , Frank & Stella Thomas	6	65
5 June, 1917	MURPHREE , John Cecil & Kathleen Elizabeth McRae	6	62
6 June, 1917	PEARCE , Arthur O. & Metta M. Porter	6	66
7 June, 1917	LONG , Charles S. & Maude E. Grice	6	67
9 June, 1917	FUCE , James L. & Emma Wright	6	70
11 June, 1917	CARTER , William H. & Gertrude Smith	6	12
14 June, 1917	BRADSHAW , Willie & Nora Pitts	6	71
16 June, 1917	FLOYD , David & Bertha M. Butler	6	78
16 June, 1917	BRYANT , Mocco & Johnson Blackman	6	293
16 June, 1917	STARLING , John H. & Willie M. Woods	6	68
16 June, 1917	SMITH , Douglas H. & Mrs. Mary E. Barnes	6	74
17 June, 1917	JACKSON , Thomas & Ada Davis	6	76
17 June, 1917	McMILLAN , Arthur & Jessie M. Crawford	6	72
17 June, 1917	JONES , Arthur H. & Mary White	6	73
18 June, 1917	AIKENS , Charlie B. & Carrie Miller	6	79
18 June, 1917	GIBSON , Joseph & Dora Washington	6	75
18 June, 1917	TAYLOR , James W. & Nancy S. Morse	6	77
22 June, 1917	CARTER , James & Susan Sweat	6	80
23 June, 1917	FOSTER , Elmer & Mrs. Emma Miller	6	82
24 June, 1917	WILLIAMS , Dan & Effie Estes	6	60
24 June, 1917	MANNING , Arthur & Claudie Arlee Key	6	81
26 June, 1917	UPCHURCH , Leonidas M. & Bonnie Johns	6	108
27 June, 1917	BRYANT , William & Nancy Lockhart	6	94
30 June, 1917	HALL , Andrew J. & Myrtle Price	6	93
3 July, 1917	ROGERS , Robert J. & Lemmie V.J. Mann	6	92
4 July, 1917	HARRIS , John C. & Florida Varn	6	96
5 July, 1917	HALL , Isiah J. & Nora Conway	6	88
* 21 July 1917	GOODMAND , William & Ella Simpkins	6	215
9 July, 1917	MATTHEWS , John W. & Mrs. Mollie Wimberly	6	86
11 July, 1917	GALPHIN , Laurence Jr. & Etta Register	6	87
12 July, 1917	AMOS , Edgar & Lizzie McRae	6	103
12 July, 1917	KITE , Grover C. & Gracie Chestnut	6	85
14 July, 1917	ALLEN , George Josh & Daisy Collins	6	102
15 July, 1917	BEASLEY , Wendell H. & Inez Merwin	6	83
16 July, 1917	CHAVIS , Roscoe & Racheal Whippel	6	89
16 July, 1917	EDWARDS , Charles & Lillian Long	6	84
16 July, 1917	JOHNSON , George & Mattie Lesley	6	90
16 July, 1917	ASIA , Marion E. & Sarah Smith	6	91
17 July, 1917	DEVO , Reginald & Emma Gaddis	6	95

Date		Book	Page
19 July, 1917	GEORGE, Willie & Bertha Hamilton	6	101
21 July, 1917	HOLSEY, Edward & Nettie Williams	6	104
21 July, 1917	SEIGLER, Robert E. Lee & Mary J. Tucker	6	100
21 July, 1917	DURDEN, Henry L. & Rutilla Montgomery	6	98
22 July, 1917	CLAY, Owen G. & Elizabeth Timmons	6	99
23 July, 1917	MORTON, Clifford H. & Jennie Dozier	6	216
26 July, 1917	EDWARDS, Silvester & Mrs. Leola Jones	6	97
28 July, 1917	HILL, Lonnie & Annie Thomas	6	105
29 July, 1917	HOLTON, George & Eva Pinkston	6	109
1 Aug., 1917	BROOKS, John Elmer & Mary Jane Thomas	6	110
2 Aug., 1917	WHITE, Robert & Mrs. Georgia Troutman	6	106
3 Aug., 1917	BENJAMIN, Henry & Mrs. Mayolie Hunt	6	107
4 Aug., 1917	SIMS, John Henry & Mrs. Hattie Adams	6	113
4 Aug., 1917	SEIGLER, Thomas J. & Mrs. Clara Julian	6	112
5 Aug., 1917	DARSEY, John Henry & Mattie Jones	6	111
11 Aug., 1917	SMITH, William A. & Zena Miller	6	115
12 Aug., 1917	KINARD, Francis J. & Caroline Branch	6	117
14 Aug., 1917	ALDERMAN, B. James & Edna Watkins	6	116
15 Aug., 1917	LIVINGSTON, Cyrus N. & Florence M. Johnson	6	118
18 Aug., 1917	HENDERSON, Horace & Willie Belle Johnson	6	114
19 Aug., 1917	BUNDY, Willie Gordon & Mina Hensley	6	119
20 Aug., 1917	CONEY, Lee & Mrs. Mary Watkins	6	122
20 Aug., 1917	BUNDY, William C. & Fannie G. Maxin	6	121
21 Aug., 1917	DANIEL, Watson & Gussie Ford	6	120
22 Aug., 1917	WALKER, Charlie & Marie Williams	6	123
23 Aug., 1917	JAMES, Peter & Sarah Wooten	6	124
29 Aug., 1917	PRICE, Charlie & Birdie Louise Hodgins	6	126
3 Sep., 1917	SALLET, Henry & Neudene Idella Bruce	6	128
3 Sep., 1917	BAILEY, Robert & Bertha Ludeway	6	127
5 Sep., 1917	MCDUFFIE, Thomas Lovett & Lena Mae Carter	6	130
6 Sep., 1917	GRINER, Jonathan Samuel Jr. & Caroline R. Falana	6	131
6 Sep., 1917	SIMMS, William & Evelin Murray	6	129
6 Sep., 1917	FRAZIER, Benjamin & Neffielee Smith	6	133
13 Sep., 1917	MYRICK, Robert Miller & Lillie Mae Bryant	6	136
13 Sep., 1917	HEATH, Julius Joseph & Annie E. Williams	6	135
14 Sep., 1917	WILKINSON, G. Jackson & Eula Johns	6	138
14 Sep., 1917	BRYANT, David & Felicia Pilcher	6	134
16 Sep., 1917	MITCHELL, Moses & Queen Williams	6	137
17 Sep., 1917	HARPER, Samuel & Mrs. Ruth Newman	6	139

Date		Book	Page
17 Sep., 1917	LARKINS, Ira C. & Ruth D. Kennedy	6	140
18 Sep., 1917	FOX, Allison C. & Thelma Johns	6	142
19 Sep., 1917	HARRELL, James M. & Ledora Marshall	6	143
22 Sep., 1917	NELSON, Isaac & Jennie Hughes	6	144
22 Sep., 1917	PERRY, Charlie & Pearl Williams	6	145
27 Sep., 1917	ROUNTREE, Aaron & Brusella Brewton	6	146
28 Sep., 1917	MCCORMICK, Andrew James & Mrs. Eliza Williams	6	132
29 Sep., 1917	GRANT, Wheeler & Viola Evans	6	149
29 Sep., 1917	BOOL, William F. & Clara Jones	6	150
29 Sep., 1917	MIXON, Daniel & Robbie Bryant	6	151
2 Oct., 1917	JAMERSON, Ike & Cora Pinkney	6	152
4 Oct., 1917	PURDY, Jack & Hattie Moore	6	125
7 Oct., 1917	PERRY, Calvin & Minnie M. Barrington	6	147
8 Oct., 1917	JACKSON, Lonnie & Helen King	6	154
10 Oct., 1917	ROBERTS, Ralph & Gussie Anna Jones	6	153
10 Oct., 1917	HANCOCK, Thomas J. & Alice Irene Branch	6	155
15 Oct., 1917	DEMPS, Francis & Pearl Alice Lawrence	6	157
17 Oct., 1917	CAMPBELL, James Martin & Mrs. Lenora Breland	6	156
22 Oct., 1917	MERCER, James Allen & Mattie King	6	159
23 Oct., 1917	MOODY, Alfred & Mrs. Mary I. MCKinney	6	160
27 Oct., 1917	CURRY, David & Gracie Davis	6	161
27 Oct., 1917	THOMAS, Walter & Ruther Riles	6	164
28 Oct., 1917	ALEXANDER, William & Estelle Mann	6	162
28 Oct., 1917	ASIA, Harry S. & Mrs. Rosa Lee Smith	6	163
29 Oct., 1917	DAY, Chester & Mrs. Sadie Landon	6	165
30 Oct., 1917	MIMMS, David & Margaret Graham	6	158
31 Oct., 1917	TAYLOR, Benjamin F. & Mamie R. Watson	6	167
* 2 Nov., 1917	THOMPSON, Paul & Matilda Denny	6	168
3 Nov., 1917	COOK, Charlie & Mamie Wilson	6	169
4 Nov., 1917	HARRIS, Cyrus H. & Dicie Moton	6	166
4 Nov., 1917	MERWIN, Clarence Edgar & Kathleen Jane Campbell	6	170
5 Nov., 1917	WREDE, Joseph & Mrs. Olive G. Blalock	6	171
10 Nov., 1917	MOORMAN, William A. & Mrs. Blanche MCKaskill	6	173
10 Nov., 1917	MARSHALL, George & Bettie Lee Dickey	6	172
11 Nov., 1917	GRIFFIN, Henry & Lula May Dickey	6	174
* 12 Nov., 1917	ROBINSON, Carmen J. & Cora Darsey	6	176
12 Nov., 1917	GRAINGER, Edmond B. & May Johns	6	175
13 Nov., 1917	DEPRATTER, Clarence J. & Alice Varn	6	177
14 Nov., 1917	MCCALL, John C. & Mary M. Capers	6	179

Date		Book	Page
14 Nov., 1917	REYNOLDS, Lemuel B. & Mrs. Villa Bars	6	178
17 Nov., 1917	WILLIAMS, George & Mrs. Kathleen Lewis	6	180
19 Nov., 1917	SUMMERS, George & Mrs. Ella Williams	6	183
19 Nov., 1917	JONES, Henry & Mrs. Doretha Thomas	6	182
19 Nov., 1917	COLEMAN, John & Mrs. Eliza Nesbith	6	181
20 Nov., 1917	JACKSON, Ed & Mrs. Cora Bronson	6	184
22 Nov., 1917	EDWARDS, James & Elizabeth Wright	6	185
22 Nov., 1917	FRANKENBERG, Charles I. & Margherita Hildebrandt	6	186
* 24 Nov., 1917	BOYD, Calvin & Mrs. Eliza Branch	6	187
25 Nov., 1917	THOMAS, Ernest & Elvira Williams	6	188
28 Nov., 1917	DAVIS, George W. & Lena M. Day	6	190
1 Dec., 1917	CHERRY, Thomas Jerome & Rea Grover	6	192
1 Dec., 1917	ALEXANDER, Alonzo & Maude Strowman	6	194
2 Dec., 1917	FASON, Tom & Julia Washington	6	191
3 Dec., 1917	RANDELL, George & Hasty Hamilton	6	196
3 Dec., 1917	WILSON, Claude & Evelina Jackson	6	197
3 Dec., 1917	SMITH, Jesse & Hattie Kirkland	6	195
8 Dec., 1917	JENKINS, Ad & Sadie Davis	6	199
8 Dec., 1917	PATTERSON, Willie & Frances Miller	6	200
8 Dec., 1917	AHLS, Jake & Mrs. Mary Saunders	6	201
9 Dec., 1917	GRADIE, Leroy & Pearl Grisby	6	198
11 Dec., 1917	STRANGE, James H. & Pansy Thomas	6	206
11 Dec., 1917	WILKERSON, Carlie & Hettie Morse	6	202
* 12 Dec., 1917	SMITH, Sam & Lottie May Johnson	6	207
14 Dec., 1917	RIVERS, Joe & Bessie Mack	6	208
15 Dec., 1917	CUE, Major & Martha Canada	6	210
15 Dec., 1917	LEWIS, Joe & Mrs. Emma James	6	211
15 Dec., 1917	WHITE, Thomas Sr. & Maggie Johnson	6	205
16 Dec., 1917	OSGOOD, Harry A. & Mrs. Janie T. Purcell	6	189
16 Dec., 1917	RUSSELL, Edward & Mrs. Sarah C. Pope	6	212
18 Dec., 1917	EVANS, Allen & Ethel Thomas	6	218
18 Dec., 1917	LATHAM, Henry T. & Ruth J. Flinn	6	220
18 Dec., 1917	BURNEY, Byron S. & Clifford May Hunter	6	219
19 Dec., 1917	HUNTER, Joseph E. & Maggie E. Dell	6	221
20 Dec., 1917	RADCLIFE, Brice & Carroll Canon Tanner	6	223
20 Dec., 1917	BROWN, Edward & Ida Marsh	6	224
21 Dec., 1917	SCOTT, Otis & Blanche McMillan	6	213
22 Dec., 1917	HALL, John & Maybell Turner	6	227
23 Dec., 1917	McMILLAN, John E. & Hannah Bonds	6	222

Date		Book	Page
23 Dec., 1917	STUART, Jessie & Lizzie Hall	6	226
23 Dec., 1917	TURNER, Walter & Anna McRae	6	193
23 Dec., 1917	POPPELL, Harry & Ruby A. Wilkinson	6	228
24 Dec., 1917	BAKER, Walter B. & Mary J. Wilson	6	225
24 Dec., 1917	FORD, James & Mabel Randall	6	204
24 Dec., 1917	JOHNSON, Jimmie & Lizzie Johnson	6	209
24 Dec., 1917	JONES, Johnnie & Annie Lowman	6	229
25 Dec., 1917	WALKER, James & Viola Montgomery	6	203
25 Dec., 1917	WOODS, Carroll Lawrence & Amy Laura Hall	6	214
27 Dec., 1917	RANSOM [DAWSON], Isaiah & Della Washington	6	231
27 Dec., 1917	WESTLY, John & Laura Wilson	6	230
29 Dec., 1917	LEWIS, Cassie & Minnie Harris	6	232
31 Dec., 1917	PETTIGREW, Robert T. & Irene Tukes	6	1
2 Jan., 1918	SAXTON, Bert & Florence Howard	6	233
* 5 Jan., 1918	SCHANDONIE, Rube & Ella Maxey	6	235
5 Jan., 1918	GRIER, Peter & Pattie Washington	6	234
7 Jan., 1918	HARRIS, John H. & Lizzie Stephens	6	236
8 Jan., 1918	HUNTER, Dennis & Altie Sweat	6	237
13 Jan., 1918	FLOWERS, Joseph & Lizzie Price	6	217
13 Jan., 1918	HAMPTON, Frank H. & Mrs. Sarah F. Hutchinson	6	239
13 Jan., 1918	DARRELL, Jake & Perlina Raddan	6	238
14 Jan., 1918	GILIONE, Wade G. & Lena Banks	6	240
20 Jan., 1918	GORDON, Edward & Josie Williams	6	241
21 Jan., 1918	BENNETT, Sylvester & Amy Braswell	6	242
21 Jan., 1918	BROWN, Edward & Vera Lee Blackshear	6	243
23 Jan., 1918	KENNEDY, Judge & Sylvia Scott	6	244
31 Jan., 1918	FUNK, Nicholas J. & Mrs. Novelle R. Gibbs	6	249
3 Feb., 1918	OSBAN, John C. & Mary Elizabeth Miller	6	250
3 Feb., 1918	THOMAS, Robert & Annie Horn	6	148
* 5 Feb., 1918	WASHINGTON, Julius & Mrs. Julia Brown	6	253
5 Feb., 1918	GLISSON, Raleigh W. & Amanda Emeline Comer	6	251
6 Feb., 1918	DINGLE, Elliott & Inez Gibbs	6	255
6 Feb., 1918	SANDERS, Will & Louise Adams	6	254
6 Feb., 1918	HAYES, David T. & Pansy May Ewers	6	252
6 Feb., 1918	RANSOM, Tarleton & Julia Ann Erick	6	245
6 Feb., 1918	DUNCAN, Tom & Annie Cooper	6	256
9 Feb., 1918	EVANS, Abram & Mamie Jackson	6	258
10 Feb., 1918	THOMAS, George & Lizzie Toliver	6	257
10 Feb., 1918	MAULTSBY, Son & Ethel Bradley	6	260

Date		Book	Page
10 Feb., 1918	HITT , William P. & Mrs. Hattie Parisello	6	259
14 Feb., 1918	BRYAN , Walter Copeland & Kate Ethel Owen	6	261
* 15 Feb., 1918	CLARK , Alexander & Mary Burger	6	263
* 16 Feb., 1918	ANDREWS , William & Mandeania V. Frist	6	265
16 Feb., 1918	KILLINS , Charlie & Bertha Darlington	6	266
17 Feb., 1918	WILKINSON , Roma & Ruth Dixon	6	262
17 Feb., 1918	DORSEY , Archie & Lula Fulton	6	247
18 Feb., 1918	FLOWERS , Anderson & Alie White	6	268
18 Feb., 1918	THOMASSON , James C. & Mrs. Essie Hall	6	269
18 Feb., 1918	HALES , Stanley & Jennie Matchett	6	264
18 Feb., 1918	MUELLER , George & Mrs. Mary Hall	6	267
20 Feb., 1918	WILLIAMS , Robert & Mrs. Mary Jane Scott	6	270
23 Feb., 1918	EVERETT , Jim & Mattie Kirkland	6	272
* 25 Feb., 1918	DeBOSE , Fletcher & Ophelia Pacetti	6	275
27 Feb., 1918	McMILLAN , Rufus & Hattie Pitts	6	274
27 Feb., 1918	MELTON , Aubrey E. & Elvira Elizabeth Bruce	6	277
28 Feb., 1918	MAGOVERN , Andrew E. & Mary A. Hyslop	6	246
28 Feb., 1918	WALKER , William Henry & Louise Wright	6	248
1 Mar., 1918	HENRY , Robert & Susie Mitchel	6	279
2 Mar., 1918	WASHINGTON , Kiah & Celestine Mizell	6	271
3 Mar., 1918	WILLIAMS , Will & Lillie Thompson	6	273
6 Mar., 1918	THOMAS , Hezekiah & Alberta Washington	6	280
6 Mar., 1918	LOYD , Walter A. & Susie Neubeck	6	278
7 Mar., 1918	BRYANT , Lonnie & Margaret Hale	6	276
* 14 Mar., 1918	MITCHELL , Hadrick & Rachel Hall	6	283
15 Mar., 1918	HODGES , James W.F. & Susie Tyler	6	284
* 16 Mar., 1918	STEEN , William & Mrs. Drucilla Purcell	6	287
16 Mar., 1918	FLEMING , Robert & Nettie Eubanks	6	285
16 Mar., 1918	DAVIS , Willie & Bessie Ford	6	288
16 Mar., 1918	COBB , Thomas L. & Della Brooks	6	289
17 Mar., 1918	HOPKINS , Will & Celia Bryant	6	282
* 18 Mar., 1918	BLACK , Henry Nichols & Elmiere Shannon	6	290
20 Mar., 1918	ABRAM , Robert & Mrs. Elizabeth Benton	6	291
22 Mar., 1918	THOMAS , Fred & Mable Wells	6	286
23 Mar., 1918	GROVER , Leroy & Anna Bass	6	281
25 Mar., 1918	HIPPS , William C. & Mrs. Lemmie Vickers	6	292
31 Mar., 1918	GRIFFIN , Millage & Lula Black	6	294
1 Apr., 1918	MOORE , Andrew & Maude James	6	296
1 Apr., 1918	GREEN , John Willie & Bessie Bryant	6	295

Date		Book	Page
8 Apr., 1918	MOODY , Charles D. & Missouri Prevatt	6	297
10 Apr., 1918	WARD , Jefferson Augustus & Verna Pearl Brubaker	6	298
12 Apr., 1918	LAURIE , Andrew & Mrs. Alice Howell Powell	6	300
13 Apr., 1918	NUNN , Willie & Mrs. Alice Dean	6	302
14 Apr., 1918	SHERROD , R.K. & Mrs. Mary Bristow	6	303
14 Apr., 1918	LAWRENCE , Lonnie L. & Lillie M. Anderson	6	304
17 Apr., 1918	GANEY , Solomon & Lizzie Golden	6	305
20 Apr., 1918	SIMPSON , Leon & Esta M. Bullington	6	309
21 Apr., 1918	PRICE , William Harry & Pearl May Green	6	301
23 Apr., 1918	CANTY , Sherman & Janie Wiggins	6	306
23 Apr., 1918	WILLIAMS , Newton & Pearl Smith	6	312
23 Apr., 1918	PAULK , Milton Oliver & Georgia May Barthlow	6	310
25 Apr., 1918	SHUMAN , Paul & Lula Bell Wilson	6	314
26 Apr., 1918	COMER , Arthur Eugene & Jessie Agnes Glisson	6	315
28 Apr., 1918	JOHNSON , Charlie & Verona Studstill	6	308
28 Apr., 1918	JENKINS , Irvin & Susie Wilson	6	313
28 Apr., 1918	ANDERSON , Will & Laura Rivers	6	311
28 Apr., 1918	JONES , Will & Bertha Tillman	6	307
28 Apr., 1918	HOPKINS , Seward & Mrs. Annie Williams	6	316
2 May, 1918	WILSON , Earnest L. & Linnie May Wilkerson	6	317
4 May, 1918	O'NEAL , William & Sallie Newman	6	318
11 May, 1918	BLACKWELL , Henry & Carrie Wells	6	319
11 May, 1918	WING , Willie & Estelle Moran	6	320
15 May, 1918	TAYLOR , Julius & Willie May Jordan	6	322
15 May, 1918	PREVATT , Clement E. & Addie M. McGrady	6	321
16 May, 1918	HOGAN , Alonzo & Eva Black	6	323
19 May, 1918	LEDBETTER , James E. & Ethel V. Frasier	6	324
20 May, 1918	SMILEY , Wallace Bruce & Jennie Lee Pigue	6	325
20 May, 1918	FIELDS , Henry & Mrs. Henrietta Perry	6	326
21 May, 1918	SINCLAIR , Wade & Levada Williams	5	173
* 22 May, 1918	MILLEDGE , Prince & Connie Thomas	6	328
22 May, 1918	JENKINS , Sam Jr. & Lizzie Cowns	6	329
23 May, 1918	BRADY , Richard & Katherine Flynn	6	327
23 May, 1918	HARRIS , Willie Perkins & Annie Bates	6	330
25 May, 1918	GOODBREAD , Antonio & Mamie Owens	6	331
27 May, 1918	SINGLETON , Sam & Jessie Hunter	6	332
* 31 May, 1918	JOHNSON , William & Annie M. Culpeper	6	334
31 May, 1918	OLIVER , James & Mrs. Mary Calhoun	6	335
1 June, 1918	REED , Will & Julia Williams	6	336

Date		Book	Page
1 June, 1918	REDDICK, Dallas & Lela Flowers	6	339
2 June, 1918	GALLYARD, Joe & Lillie May Johnson	6	333
3 June, 1918	GAMBLE, William & Marie Fleming	6	340
3 June, 1918	BOLLING, Frederick OConner & Isabella Dobie	6	338
4 June, 1918	JOINER, Peter & Rachel Williamson	6	341
6 June, 1918	GRAHAM, Rufus & Rubie Jones	6	342
8 June, 1918	MONKMAN, Charles W. & Clara Eugenia Green	6	344
8 June, 1918	DAYS, Henry & Idell Hines	6	343
9 June, 1918	MILLIGAN, Arthur & Lillie Williams	6	345
10 June, 1918	EVANS, Nepp & Mollie Cuthbert	6	347
10 June, 1918	MITCHELL, Will & Essie Robinson	6	346
10 June, 1918	MOFFLET, Henry & Ada Williams	6	348
15 June, 1918	HOLMAN, Albert & Emily Young	6	349
15 June, 1918	MATTHEWS, Luther & Margaret Vinson	6	337
16 June, 1918	GORNTO, Benjamin F. & Nellie M. Reynolds	6	374
17 June, 1918	JAMES, David & Lula Adamson	6	350
* 18 June, 1918	GRIMES, Rubbie & Pauline Nelson	6	351
19 June, 1918	JACKSON, Henry & Emma Bryant	6	352
20 June, 1918	WINKEL, Martin & Mary Schmitt	6	299
20 June, 1918	MATCHETT, Burton Benjamin & Mary Gertrude Johnson	6	353
22 June, 1918	WILLIAMS, Albert & Essie May Jackson	6	354
23 June, 1918	BRYANT, John R. & Alvia Newton	6	357
25 June, 1918	MIDDLETON, George Haynes & Susie Ella Watts	6	356
26 June, 1918	SANDERS, William H. & Florence A. Williams	6	355
27 June, 1918	CAMPBELL, Napoleon B. & Adelaide R. Boom	6	358
29 June, 1918	TUMBIN, Clarence Avery & Winnifred Hancock	6	359
5 July, 1918	MORRISON, William O. & Mrs. Vienna Holliday	6	361
* 8 July, 1918	FLYNN, Charlie & Corinne Primus	6	366
* 8 July, 1918	MURPHY, Willoughby & Beatrice Mickens	6	363
8 July, 1918	HALL, Eddie & Sarah Hill	6	367
8 July, 1918	O'KANE, Peter & Luella Cooper	6	364
8 July, 1918	WILLIAMS, Charlie & Mrs. Laura Martin	6	360
10 July, 1918	GARDNER, Howard Lane & Julia McIver	6	362
10 July, 1918	WILLIAMS, William Dewitt & Ollie Dorsey	6	368
11 July, 1918	WILLIAMS, Sam & Carrie Fuller	6	369
* 13 July, 1918	MIDDLETON, William & Sylvia Clark	6	370
13 July, 1918	PERRINE, Augustus H. & Estelle Haselden	6	371
* 15 July, 1918	JOYNER, Hubert Earle & Lucinda Ethelean McCumbee	6	372
15 July, 1918	BARBER, George & Vella Moody	6	373

Putnam County Marriages, 1911-1920

Date		Book	Page
17 July, 1918	BURNETT, Sellers & Mamie Mercer	6	375
19 July, 1918	McEACHERN, Fred & Maude G. Dunn	6	377
19 July, 1918	HARRIS, Walter & Mrs. Beulah Dukes	6	376
19 July, 1918	WILLIAMS, Johnson & Frances Williams	6	365
20 July, 1918	NECK, Reuben E. & Helen Mae Minton	6	378
20 July, 1918	ROBERTS, Donald D. & Mrs. Onnie Allen	6	379
21 July, 1918	WILLIAMS, John & Nettie Williams	6	380
22 July, 1918	TAYLOR, John & Bertha Reid	6	384
22 July, 1918	HALL, William & Ida Cooper	6	383
22 July, 1918	WHITE, William H. & Lizzie McQueen	6	382
28 July, 1918	EASTMAN, Dan & Lizzie Knight	6	381
28 July, 1918	JENKINS, Obey & Lottie Thomas	6	385
2 Aug., 1918	McCLEANE, Elvy & Victoria Edwards	6	386
3 Aug., 1918	ROWE, Lee & Lizzie Ford	6	408
3 Aug., 1918	DAVIS, Lee & Mabel Brown	6	388
3 Aug., 1918	ROSE, Walter & Maggie Mixon	6	387
5 Aug., 1918	RAINEY, Jacob & Mattie Jones	6	390
5 Aug., 1918	GREEN, Paul & Rosa Hamilton	6	389
7 Aug., 1918	RICE, Bennie & Roxie Williams	6	391
13 Aug., 1918	WRIGHT, John W. & Hattie Bowman	6	392
19 Aug., 1918	BURK, Charles & Isabella Robinson	6	393
19 Aug., 1918	MACK, Liddell & Evie Thomas	6	394
20 Aug., 1918	PARISH, Daniel J. & Fannie May Reynolds	6	395
20 Aug., 1918	FLOYD, Frank F. & Josephine Harold	6	396
21 Aug., 1918	CLAYTON, Thomas B. & Mary A. Boutwell	6	397
22 Aug., 1918	PLEZ, Almis & Minnie Charles	6	398
25 Aug., 1918	FREEMAN, Bliss Ambrose & Annie Phill Burford	6	399
26 Aug., 1918	BRENDLE, James H. & Inez M. Woods	6	402
26 Aug., 1918	OSTEEN, Percy & Mary Bessent	6	401
27 Aug., 1918	McMARTIN, William & Blanche F. Patterson	6	400
28 Aug., 1918	CROSBY, Marvin Earl & Ollie Mae Breland	6	403
29 Aug., 1918	REID, Charlie & Lou Smith	6	406
29 Aug., 1918	EVANS, Will & Emma Roberts	6	404
31 Aug., 1918	WHITE, Matthew & Mrs. Sarah Miller	6	405
1 Sep., 1918	WILKINSON, James L. & Margaret M. Williard	6	407
3 Sep., 1918	HEATH, Willie O. & Elvira Weathers	6	409
4 Sep., 1918	WILLIAMSON, Conover & Irene Murray	6	410
7 Sep., 1918	BELTON, Sam & Celia Guinyard (Grinford)	6	414
7 Sep., 1918	SPENCE, Sam & Martha Redman	6	412

* Application for License, No Marriage

Date		Book	Page
7 Sep., 1918	JONES, Charles B. & Mrs. Annie Miller	6	413
8 Sep., 1918	BREWINGTON, Levy J. & Mary Sharpe	6	411
8 Sep., 1918	WILLIAMS, David C. & Mrs. Ida Tucker	6	415
9 Sep., 1918	SMITH, Oliver & Julia Ellison	6	416
11 Sep., 1918	DAWSON, Howard & Lizzie Savage	6	419
11 Sep., 1918	MORMAN, Carlton & Bessie Buchanan	6	418
11 Sep., 1918	HALL, John & Eva Bryant	6	417
16 Sep., 1918	COHEN, Henry & Sarah Shaw	6	420
16 Sep., 1918	LANE, George & Fannie Francis	6	424
18 Sep., 1918	SHELTON, William F. & Retha D. Faircloth	6	427
20 Sep., 1918	SPARROW, Dave & Rena Homber	6	425
26 Sep., 1918	BRONSON, Edgar B. & Eliza Brown	6	421
26 Sep., 1918	THOMAS, Bluiie & Mrs. Hattie Russell	6	426
28 Sep., 1918	ELLIS, Hillyard & Bena Goodbread	6	423
29 Sep., 1918	HOUSE, Isaac & Hattie Ballard	6	422
30 Sep., 1918	WILLIAMS, John S. & Mrs. Amelia Small	6	429
1 Oct., 1918	ANDERSON, Robert & Mrs. Phibie Salve	6	430
2 Oct., 1918	DOZIER, John Weston & Della Anderson	6	428
5 Oct., 1918	GRANT, Relous & Mrs. Elizabeth Thomas	6	431
6 Oct., 1918	BROOKS, George & Nettie Jefferson	6	432
6 Oct., 1918	HAMILTON, Leonard L. & Effie Baughman	6	433
9 Oct., 1918	DOUGLAS, Thomas Calvin & Grace Elizabeth Wells	6	434
9 Oct., 1918	SAUCERMAN, John Hamilton & Nancy French	6	435
20 Oct., 1918	HALL, Obediah & Pearl Bruce	6	437
22 Oct., 1918	MILLER, George & Lillie Belle Campbell	6	439
22 Oct., 1918	JOHNSON, Thomas & Mrs. Almetta Robinson	6	438
23 Oct., 1918	CUE, Laurthe & Daisy Smith	6	436
2 Nov., 1918	SWEAT, Robert Lee & Frances Eliz. Williams	6	441
2 Nov., 1918	CHEEK, Leon T. & Margaret C. Dunsford	6	440
2 Nov., 1918	HUBBARD, Edwin S. & Mrs. Lillian S. Knight	6	464
2 Nov., 1918	NEROUSE, Joseph & Emma Blackman	6	442
4 Nov., 1918	HAYS, Ivory & Mrs. Estelle James	6	443
6 Nov., 1918	CROWELL, William & Mrs. Ruthie Marsh	6	444
9 Nov., 1918	PARKER, Isaac W. & Mrs. Vanga Hartgrove	6	447
9 Nov., 1918	DUPONT, Marvin Clyde & Marie E. Huddleston	6	448
9 Nov., 1918	STRONG, John & Mrs. Ida Long	6	445
9 Nov., 1918	FLETCHER, Jordan & Evelina Brown	6	449
9 Nov., 1918	ROBINSON, Walter & Rubie Scott	6	446
11 Nov., 1918	BENTON, Lee & Essie Lee Ambrose	6	451

Date		Book	Page
14 Nov., 1918	JOHNSON, Earl Marion & Helen Gertrude Tucker	6	450
16 Nov., 1918	LEE, William S. & Pearl Austin	6	453
18 Nov., 1918	ROBERTS, John & Mary Blount	6	452
18 Nov., 1918	FLOYD, James Alford & Lessie May Williams	6	455
18 Nov., 1918	CURRY, Frank & Mary A. Mitchell	6	456
21 Nov., 1918	ALEXANDER, Harman & Willie Bryant	6	457
23 Nov., 1918	JACKSON, Robert & Frances Lucas	6	458
23 Nov., 1918	WILSON, Lonnie & Lena Smith	6	454
24 Nov., 1918	BRYANT, Samuel & Mary Sharon	6	461
25 Nov., 1918	COOPER, Calvin & Florrie Berry	6	460
25 Nov., 1918	LOVE, Harrison & Mrs. Emma Moore	6	462
27 Nov., 1918	BABB, John Melvin & Alberta Floyd	6	459
27 Nov., 1918	ROBINSON, Hollie & Eliza Graham	6	463
28 Nov., 1918	PRESTON, Dr. Harold F. & Susie Price	6	465
30 Nov., 1918	FRAZIER, Charlie & Susanna Roberts	6	466
2 Dec., 1918	SANDERS, Ed & Mrs. Daisy Daniel	6	467
7 Dec., 1918	WATSON, John & Mrs. Esther Allen	6	468
11 Dec., 1918	PAUL, Robert B. & Mary E. Small	6	469
12 Dec., 1918	RENO, Joseph Arthur & Marian Agnes Eldridge	6	470
13 Dec., 1918	HALL, Eugene & Ada C. Taylor	6	475
14 Dec., 1918	BROWN, Peter & Mrs. Callie Moore	6	474
14 Dec., 1918	BAILEY, William E. & Eva Bethel	6	473
12 Dec., 1918	FLOWERS, Lemuel & Mattie Lockhart	6	472
15 Dec., 1918	GOODSON, Herbert L. & Lucy Grainger	6	471
15 Dec., 1918	HIGHTOWER, Henry & Annie M. Williams	6	476
17 Dec., 1918	VEAL, Simon & Lucinda Bates	6	477
22 Dec., 1918	BROWN, George & Mrs. Beulah Jefferson	6	481
24 Dec., 1918	HIGGINBOTHAM, G. Hugh & Lilla Thomas	6	478
24 Dec., 1918	BERRY, Ramon Andrew & Nettie Irene Fulwood	6	479
24 Dec., 1918	BECK, Charles W. & Margaret S. Burnett	6	482
25 Dec., 1918	BADGER, Frank & Anetta Jackson	6	484
25 Dec., 1918	WHITE, Robert & Ophelia Pacetti	6	480
26 Dec., 1918	HERSEY, James L. & Viola Bennett	6	483
28 Dec., 1918	SMITH, Robert W. & Della Thomas	6	485
29 Dec., 1918	CHESSER, Deurel & Blanche Turbyfill	6	486
31 Dec., 1918	GORDON, Robert & Nora L. Fort	6	487
4 Jan., 1919	CLAYTON, Harry & Hortense Senge	6	489
6 Jan., 1919	CALDWELL, Prince & Jemimia Williams	6	490
11 Jan., 1919	JONES, Ellis L. & Willie Byrd	6	492

Date		Book	Page
12 Jan., 1919	SPARKS, Zachary T. & Mrs. Donie E. Sparks	6	491
12 Jan., 1919	MILES, David & Pauline Anderson	6	488
13 Jan., 1919	WILSON, Jake & Prudence Floyd	6	493
15 Jan., 1919	STARK, Harry & Gussie Small	6	494
19 Jan., 1919	HARRIS, James & Inez Hagans	6	495
21 Jan., 1919	BROWN, Jessie J. & Lucy Spells	6	497
23 Jan., 1919	FOLK, Handy & Sarah Tisby	6	498
24 Jan., 1919	JAMES, Jack & Iola Walker	6	496
27 Jan., 1919	HUGHES, William M. & Rosa Linder	6	501
27 Jan., 1919	PADGETT, Raleigh & Eddie May Wright	6	500
30 Jan., 1919	WOODS, Benjamin F. & Bessie Silcox	6	502
2 Feb., 1919	BRINSON, Noah Adam & Lillie Marie Leyvraz	6	505
2 Feb., 1919	CRIBBS, Alimead & Effie Mae Driggers	6	503
3 Feb., 1919	HUTCHERSON, Henry & Anna Reese	6	504
5 Feb., 1919	CURLEE, Luther E. & Ethel Batton	6	506
7 Feb., 1919	TYSON, James & Lucinda Raf	6	508
8 Feb., 1919	HUGHES, Bedford F. & Grace Umphrey	6	507
9 Feb., 1919	HOWELL, Frank & Winnie Wells	6	509
10 Feb., 1919	JACKSON, Jesse & Ida White	6	499
13 Feb., 1919	GAITWOOD, Jesse & Mrs. Maud Clark	6	511
15 Feb., 1919	BROWN, Walter W. & Mary A. Willis	6	510
17 Feb., 1919	MARSHALL, Harry & Esther Annie Walton	6	512
22 Feb., 1919	BRADLEY, Percy & Minnie Hampton	6	513
25 Feb., 1919	PITTS, Frank & Lillie Marsh	6	515
27 Feb., 1919	PALMER, Edward I. & Agnes Wells	6	514
1 Mar., 1919	SINGLETON, Clarence & Luell Roberts	6	516
1 Mar., 1919	GILLMORE, Henry & Mrs. Elizabeth Baker	6	517
* 3 Mar., 1910	GIVINS, King & Mrs. Rebecca Gray	6	518
3 Mar., 1919	RAGIN, Thomas J. & Mrs. Sarah Wells	6	519
3 Mar., 1919	SQUIRE, George & Dolly Young	6	522
4 Mar., 1919	ROBERTS, Paul & Frances Brice	6	520
8 Mar., 1919	JACKSON, Joseph & Helen Horn	6	524
9 Mar., 1919	SURLES, Willis M. & Lillie L. Moody	6	523
9 Mar., 1919	WHITE, Addie & Mrs. Martha Davis	6	521
10 Mar., 1919	BRUCE, Jack & Addie Maxwell	6	526
10 Mar., 1919	TATUM, Eddie & Florence McGowan	6	527
13 Mar., 1919	HEAD, Wylie & Ezel Brooks	6	528
14 Mar., 1919	PRINCE, Mike B. & Viola Stevens	6	529
15 Mar., 1919	PEAK, Edward & Mamie Cohen	6	525

Date		Book	Page
18 Mar., 1919	JOHNSON, Henry & Clara Tomlinson	6	531
20 Mar., 1919	FLOYD, James W. & Irene Lawrence	6	532
24 Mar., 1919	COLLINS, James & Mary E. Carter	6	533
25 Mar., 1919	GATRELL, Henry Jr. & Alice Bertha Pulliam	6	534
26 Mar., 1919	WILLIAMS, George & Callie Stanley	6	535
29 Mar., 1919	CAVE, Robert & Bertha Williams	6	536
31 Mar., 1919	WATSON, Quartermann & Ethel Lewis	6	537
31 Mar., 1919	STRONG, Enoch & Eleanor Hamilton	6	538
2 Apr., 1919	MARTIN, Eli & Annie Hunter	6	540
5 Apr., 1919	RICE, Clyde & Hannah Allen	6	541
7 Apr., 1919	BONYER, Ellis & Mattie Collins	6	539
11 Apr., 1919	McCRAV, Josh & Mrs. India Reid	6	542
12 Apr., 1919	SCARBOROUGH, William I. & Lula W. Norris	6	544
12 Apr., 1919	O'NEAL, Benjamin F. & Sarah L. Fitzpatrick	6	543
14 Apr., 1919	KEMP, James & Annie Whipper	6	545
17 Apr., 1919	ZUBER, William S. & Lucy M. Both	6	546
22 Apr., 1919	ANGALOFF, Daniel & Florence Takoch	6	547
22 Apr., 1919	HILLIARD, Jessie Roy & Irby Smith	6	548
* 25 Apr., 1919	SHUMAN, Raymond P. & Annie May Funk	6	549
28 Apr., 1919	PINKSTON, Charles Walter & Elmira Lewis	6	551
28 Apr., 1919	BLOUNT, Chester A. & Katie A. Clarke	6	550
28 Apr., 1919	SIMPSON, Ernest M. & Sue Marie Fueller	6	553
28 Apr., 1919	STEPHENS, Joseph & Nancy Glass	6	554
30 Apr., 1919	ROBINSON, Joseph & Mrs. Mary Washington	6	555
30 Apr., 1919	HANDSOME, Leon & Rubie McCray	6	552
3 May, 1919	FIELDS, Thomas & Mrs. Lizzie Thomas	6	557
5 May, 1919	HARVEY, Mose & Rosa Lee Brown	6	559
5 May, 1919	WILLIAMS, James & Cassie Owens	6	558
6 May, 1919	McLEOD, George & Corrine Johnson	6	556
7 May, 1919	NORTH, Eddie L. & Lillian Knowles	6	560
10 May, 1919	LYMAN, Clarence Dwane & Audrey Lurlene Cheves	6	561
10 May, 1919	BOYNTON, Frampton & Lottie Benaman	6	563
10 May, 1919	MURRAY, Prince M. & Annie Horne	6	562
12 May, 1919	MORRISON, Archie & Mrs. Blossie Davis	6	564
* 15 May, 1919	STEWART, Herbert & Maude Counts	6	565
15 May, 1919	BOCKS, Horace & Dora Belle Counts	6	566
15 May, 1919	RODDY, Leon H. & Margeretha M. Heini	6	569
15 May, 1919	BARTLEY, Isaac & Hattie Leck	6	568
16 May, 1919	MIXON, William & Mazie Angely	6	567

Date		Book	Page
17 May, 1919	SMITH, Johnnie & Mary Brown	6	570
17 May, 1919	STANLEY, Percy & Rosa May Dyess	6	571
19 May, 1919	BINGHAM, Willie & Donnell Williams	6	572
19 May, 1919	SIMON, Edward & Pauline Lewis	6	573
26 May, 1919	WILCOX, Willie James & Lillie May Pettigrew	6	575
26 May, 1919	GRAHAM, Calvin & Ethel May Cambridge	6	574
29 May, 1919	HOLSEY, Turner & Ruth Denson	6	576
31 May, 1919	BURCH, Benjamin A.B. & Sophia Smith	6	580
1 June, 1919	ROBINSON, Canovas J. & Maggie Lee James	6	581
4 June, 1919	DAWSON, Simeon & Birdie Thompson	6	579
4 June, 1919	GRANT, William & Marie Williams	6	583
5 June, 1919	ARD, Marvin & Alma Blount	6	582
7 June, 1919	MINAFIELD, Willie & Irene Rimes	6	586
7 June, 1919	BIVINS, Elzie & Annie May Austin	6	585
8 June, 1919	TAYLOR, Willie & Edna Range	6	587
8 June, 1919	PARNELL, Dilworth & Frances Jones	6	578
9 June, 1919	IVERY, Lindsey & Janie Riser	6	588
10 June, 1919	BLOUNT, Sam & Emma Useman	6	577
11 June, 1919	DAVIS, Edmund & Ona May Link	6	590
11 June, 1919	HALL, Henry Lester & Jessamine Burroughs	6	589
12 June, 1919	HERTEL, Edward & Irene M. Ryan	6	592
12 June, 1919	MARSHALL, John C. & Annie June	6	591
14 June, 1919	INMAN, Charley & Mrs. Jane Robinson	6	584
15 June, 1919	GUTHRIE, Abraham & Ive Lee Farmer	6	594
17 June, 1919	GROSS, Samuel C. & Ruby Groover	6	593
20 June, 1919	JOHNSON, Henry & Luvina White	7	129
26 June, 1919	MURRAY, John & Grace Lanier	6	595
28 June, 1919	RICHARDSON, Frank & Mrs. Cynthia London	6	597
30 June, 1919	MCCOY, Elijah & Mabel McMillan	6	598
30 June, 1919	MILES, Frank Robert & Willie Mae Rich	6	596
30 June, 1919	SMITH, William & Lillian Watts	6	599
3 July, 1919	WILLIAMS, Peters & Louise Williams	6	600
4 July, 1919	MAULL, Otis K. & Katie Angley	7	1
5 July, 1919	STEWART, Jay A. & Sarah Henry	7	1
6 July, 1919	WHITTAKER, Joseph & Lizzie Patrick	7	2
7 July, 1919	GRAY, Corry & Clara Sessions	7	3
7 July, 1919	BOYD, Henry & Mary Lee General	7	2
10 July, 1919	GORDON, Larue & Mrs. Ella C. Holdridge	7	3
11 July, 1919	LIVINGSTON, Charles H. & Mary Bartley	7	4

Date		Book	Page
12 July, 1919	SMITH, Charlie & Mary Wiggins	7	4
14 July, 1919	DOWLING, Arthur & Daisy Denson	7	5
17 July, 1919	LOWE, James & Jannie Green	7	6
17 July, 1919	RACKARD, Perry Jr. & Hattie Butler	7	5
17 July, 1919	REDMON, Houston & Thevirthes Bollin	7	6
21 July, 1919	REDDICK, Chester & Alice Primus	7	7
21 July, 1919	MCCOY, Joseph & Susie Hall	7	8
22 July, 1919	NORMAN, William & Jennie Woods	7	8
25 July, 1919	KNIGHT, Edward & Carrie Bascome	7	9
26 July, 1919	DAVIS, Joe & Luanner Royals	7	9
26 July, 1919	MONROE, James & Nancy Walker	7	10
27 July, 1919	TILTON, Edward & Lena Benjamin	7	7
28 July, 1919	BANKS, James & Lillie Williams	7	11
29 July, 1919	HEINI, Tony & Pauline Hannah Smith	7	10
4 Aug., 1919	GOFF, William L. & Addie Lou Atwater	7	11
11 Aug., 1919	FLYNN, Kelly & Edith Brooks	7	12
11 Aug., 1919	WELLS, Glover & Juanita Johns	7	12
11 Aug., 1919	JENKINS, Jessie & Mable F. Tutson	7	13
14 Aug., 1919	CALDWELL, Newton F. & Esther A. Rowland	7	13
17 Aug., 1919	ARMSTRONG, James Arthur & Maggie McGee	7	14
18 Aug., 1919	BROWN, Joe & Jannie Thomas	7	15
18 Aug., 1919	BROWN, Robert James & Mary Primus	7	14
19 Aug., 1919	WILLIAMS, Buster & Ethel Floyd	7	15
20 Aug., 1919	GOODMAN, Wesley & Theresa Garrett	7	16
21 Aug., 1919	HUTSON, Russell H. & Irene M. Mann	7	17
21 Aug., 1919	CLARK, Edward Charles & Alice Smith	7	16
23 Aug., 1919	JORDAN, Joseph & Lizzie Johnson	7	17
23 Aug., 1919	WRIGHT, Henry & Anna Middleton	7	18
25 Aug., 1919	STEWART, Herman B. & Bertie Lee	7	19
25 Aug., 1919	URSY, Linzy L. & Eva Hendrix	7	18
26 Aug., 1919	STEPHEL, Walter & Ollie Albert	7	19
27 Aug., 1919	YOUNG, Tom & Ruby Miller	7	21
28 Aug., 1919	MATHIS, M.J. & Annie L. Aycox	7	20
30 Aug., 1919	WASHINGTON, Solomon & Carrie Arons	7	21
31 Aug., 1919	ANDIA, Isidro Frank & Viola Clifford Morton	7	20
2 Sep., 1919	JOHNSON, Jessie & Ella Pruitt	7	22
2 Sep., 1919	RICHARDSON, Thomas W. & Alma Thomas	7	22
3 Sep., 1919	THOMPSON, Herndon D. & Mattie Smith	7	23
3 Sep., 1919	BRYANT, Walter & Amanda Brown	7	23

Date		Book	Page
8 Sep., 1919	GOODWIN , Henry M. & Jessie L. Ruth	7	24
8 Sep., 1919	BOWDEN , John & Lela Starling	7	24
8 Sep., 1919	BENNETT , George & Ruth Prince	7	25
* 13 Sep., 1919	SABB , Will & Ethel Wells	6	26
15 Sep., 1919	BLACKSHIRE , Leubearth & Leah B. Gilbert	7	26
15 Sep., 1919	STANLEY , Lewis & Florence Edna Brooks	7	25
15 Sep., 1919	GEIGER , Crawford & Riner Stevens	7	28
17 Sep., 1919	COPELAND , Wade N. & Virginia L. Smith	6	530
18 Sep., 1919	THOMAS , Arthur & Sarah Pollard	7	
18 Sep., 1919	DAVIS , James & Nellie Stafford	7	27
20 Sep., 1919	TAYLOR , Jim & Julia Clark	7	29
20 Sep., 1919	WILLFOX , Oscar & Ida May Clark	7	29
21 Sep., 1919	DAVIS , Julius & Edith A. Walker	7	28
22 Sep., 1919	McCOWEN , Henry & Arelia Jorden	7	30
23 Sep., 1919	HAMPTON , Lawrence & Ruby V. Russ	7	31
23 Sep., 1919	FORD , Sylvinous & Lula M. Taylor	7	30
25 Sep., 1919	MIDDLETON , George & Jessie Williams	7	31
30 Sep., 1919	ALMOST , James C. & Mary A. Haisten	7	32
6 Oct., 1919	WELLS , Sam & Sallie Walter	7	32
8 Oct., 1919	JOHNS , Alfie B. & Rosetta Taylor	7	33
11 Oct., 1919	BARTHLOW , Thomas E. & Pearl McCraney	7	34
11 Oct., 1919	PADGETT , Alkiah & Carrie B. Swindle	7	34
12 Oct., 1919	OLIVER , Arthur P. & Maude M. Hancock	7	33
17 Oct., 1919	SPELL , Willis H. & Willa Mae Pendarvis	7	35
18 Oct., 1919	DAVIS , Arthur & Beatrice Jenkins	7	35
20 Oct., 1919	SYKES , Arthur J. & Viola F. Ross	7	36
20 Oct., 1919	SMITHTON , Alley & Letha Walker	7	36
20 Oct., 1919	REESE , Frank & Maggie Kelly	7	37
23 Oct., 1919	ANDERSON , Charles E. & Marie E. Browning	7	37
23 Oct., 1919	NORTH , Roy J. & Leona Beck	7	38
25 Oct., 1919	RYAN , Oscar & Ellen Sampson	7	40
25 Oct., 1919	HANCOCK , Rubert C. & Lois C. Brown	7	39
26 Oct., 1919	RAWLINS , Ralph W. & Evelena Messer	7	40
27 Oct., 1919	CLAY , James & Lizzie Bronson	7	41
28 Oct., 1919	MORTON , Griffin H. & Diana McCray	7	42
28 Oct., 1919	WATSON , William & Mary Evans	7	4
29 Oct., 1919	WICKFELDT , Harry O. & Mrs. Lula Pelling	7	38
1 Nov., 1919	CAIL , Herman & Gladys Sea	7	43
1 Nov., 1919	BENTON , Lewis P. & Idella Bennett	7	43

Date		Book	Page
2 Nov., 1919	MURPHY , Willie & Charity Jenkins	7	44
4 Nov., 1919	CLAYBORN , Calvin & Bertha Russell	7	44
5 Nov., 1919	HAINES , J.H. & Margaret Solomon	7	41
5 Nov., 1919	WESTBROOK , Jack W. & Elizabeth M. Solano	7	45
5 Nov., 1919	BATES , Frank H. & Leontine G. Walker	7	39
6 Nov., 1919	PREVATT , William Joseph & Nina M. Hancock	7	45
8 Nov., 1919	PAGE , Charles Wade & Edythe E. Hutchinson	7	46
11 Nov., 1919	WOODS , Warren & Gertrude Walden	7	46
12 Nov., 1919	FERRELL , Claude W. & Alta R. Everton	7	47
12 Nov., 1919	ANDERSON , Joseph Harold & Mrs. Mary Jane Johnson	7	47
12 Nov., 1919	DINKINS , Edward Lee & Bessie Price	7	48
15 Nov., 1919	ELGIN , J.T. & Alpha Quigley	7	49
15 Nov., 1919	HIGHSMITH , Anthony & Mrs. Mattie Lily	7	48
17 Nov., 1919	MOON , Leonard & Lilly May Gillyard	7	50
17 Nov., 1919	QUARTERMAN , William & Carrie Gainey	7	49
18 Nov., 1919	SNEED , Will & Mrs. Ada Nelson	7	50
19 Nov., 1919	ROBERTS , Tennie & Luanna Williams	7	51
20 Nov., 1919	TURNER , Robert B. & Nina S. Ferrell	7	52
21 Nov., 1919	SMITH , Hasting & Annie Redd	7	55
22 Nov., 1919	WOMACK , Vasco G. & Maggie Bertha Williams	7	52
23 Nov., 1919	BISHOP , John Jefferson & Dorothy Laura Weber	7	53
24 Nov., 1919	FOY , Dock & Ida Ada White	7	53
24 Nov., 1919	McPHAUL , John & Eliza L. Stroman	7	51
25 Nov., 1919	MALONE , Augustus & Lillie Stewart	7	54
25 Nov., 1919	SAMPSON , Lonnie & Newdere Idella Sallet	7	54
28 Nov., 1919	TILDEN , Lawrence & Bertie V. Wells	7	55
29 Nov., 1919	BURNEY , Ardell E. & Margaret Conway	7	56
29 Nov., 1919	FUCE , Benjamin & Beatrice Brooks	7	57
1 Dec., 1919	DONISON , John & Ella Alexander	7	57
3 Dec., 1919	WATKINS , Clarence A. & Nettie Alexander	7	58
4 Dec., 1919	CUTTING , George Edward & Rosebel Engle	7	58
6 Dec., 1919	FULKS , Jake & Elestine C. Pinkney	7	59
8 Dec., 1919	BROWN , Charlie & Cora Haynes	7	59
10 Dec., 1919	GOODWIN , William Albert & Valentine P. Labonte	7	60
11 Dec., 1919	WARE , Thomas Kendrick & Grizella Parks Merrill	7	60
13 Dec., 1919	FISHER , Joseph H. & Nettie MacIntosh	7	61
13 Dec., 1919	RICHARDSON , Charlie & Emma Wiley	7	62
13 Dec., 1919	LEE , George W. & Annie Mae Jackson	7	61
13 Dec., 1919	SAPP , Theodore L. & Irene Anita Williams	7	62

Date		Book	Page
* 15 Dec., 1918	DODSON, Richard & Ethel Marshall	7	63
15 Dec., 1919	OLIVER, Douglas & Daisy Robinson	7	63
16 Dec., 1919	SPENCER, Walter & Mable McCon	7	64
18 Dec., 1919	WHITE, Leaman Murray & Ruth Esther Munch	7	64
20 Dec., 1919	WILLIAMS, Elzie Warren & Agnes Andrey Pullen	7	65
20 Dec., 1919	EARL, Asia & Ada Singleton	7	65
22 Dec., 1919	RIVERS, John & Mrs. Naomi Wilder	7	66
22 Dec., 1919	HARDENDORF, Foss Matthews & Carol Margaret Stuart	7	66
23 Dec., 1919	KNOWLES, Ira Jackson & Mattie Lee Bass	7	66
23 Dec., 1919	FELTNER, John Z. & Marie Littles	7	67
24 Dec., 1919	WALKER, Westbrook Wright & Nora Martha Rigdon	7	67
24 Dec., 1919	COLLIE, Joshua English & Mary Gertrude Williams	7	68
24 Dec., 1919	WILSON, James & Pinkie S. Morgan	7	69
24 Dec., 1919	HAYES, Columbus & Mamie Butler	7	69
26 Dec., 1919	HOPSON, Hardy T. & Mable V. Faulkner	7	72
27 Dec., 1919	NEWMAN, James & Mrs. Mattie Willis	7	71
27 Dec., 1919	CHAMPION, Emmett & Mary Turner	7	71
27 Dec., 1919	GROWER, Chester T. & Lillie Ethel Tornwall	7	70
29 Dec., 1919	CHAPMAN, Griffin & Carry (Carrie) Gray	7	68
1 Jan., 1920	STODDARD, William & Lucybelle Thompson	7	72
1 Jan., 1920	BROWN, Edward & Lillie Wilkerson	7	73
1 Jan., 1920	KELLER, Clarence S. & Lucille Pettitioure	7	73
2 Jan., 1920	CRISWELL, James Carl & Annie Giddings	7	74
2 Jan., 1920	BOWERS, Dick E. & Mary Chuionski	7	70
3 Jan., 1920	YATES, Robert Burton Jr. & Frances Cleveland Rigdon	7	74
4 Jan., 1920	GRIMSLEY, James A. & Ruth N. Purcell	7	75
5 Jan., 1920	HAISTEN, Johnnie N. & Vivernia Eugenia Ellis	7	76
11 Jan., 1920	LABASS, Claude E. & Lottie M. Moore	7	76
12 Jan., 1920	HENDRICKS, Walter & Mrs. Lucy Mitchell	7	77
12 Jan., 1920	MARSHALL, Daniel J. & Mrs. Noraella Adams	7	77
15 Jan., 1920	WHITE, Warren A. Charlie & Luceal Washington	7	78
19 Jan., 1920	BARBER, Frank P. & Annie Moody	7	78
19 Jan., 1920	LOVETT, William & Flora Dixon	7	75
20 Jan., 1920	BERRY, Mack & Daisy Fulwood	7	81
21 Jan., 1920	ATTIREE, John & Lillie A. Saucer	7	79
23 Jan., 1920	YOUNG, Mitchell & Mary Haynes	7	81
24 Jan., 1920	TILLIS, Rhett A. & Arline O. Worley	7	79
24 Jan., 1920	STRICKLAND, Clyde Ross & Mildred Jessica Austin	7	80
25 Jan., 1920	AVANT, Joel Freeman & Emma Levlin Clements	7	82

Date		Book	Page
26 Jan., 1920	FIELDS, Timothy & Mrs. Alice Carter	7	82
31 Jan., 1920	CANTY, Leroy & Esther Reid	7	83
1 Feb., 1920	CUBBEDGE, Farris Lee & Alice W. Eville	7	80
3 Feb., 1920	WRIGHT, James Henry & Mrs. Janie Bostick	7	83
7 Feb., 1920	BROER, George L. & Annie E. Bradshaw	7	85
7 Feb., 1920	FRAZIER, Isaac & Mrs. Susie White	7	84
8 Feb., 1920	DERSAW, Joe & Cora Mathis	7	84
15 Feb., 1920	FERRELL, Frank R. & Ileen S. Turner	7	85
21 Feb., 1920	FLETCHER, Walter H. & Nannie Inez Woolwine	7	86
22 Feb., 1920	GOETHE, George W. & Normeda V. Bryan	7	87
23 Feb., 1920	WILLIAMS, Clarence & Bloneva Hankins	7	87
23 Feb., 1920	LEE, William & Alberta Bowman	7	88
23 Feb., 1920	MCPHERSON, Henry & Susie Young	7	86
23 Feb., 1920	COLLEY, David & Julia McRae	7	88
28 Feb., 1920	HANCOCK, Roy Anderson & Clara Aileen Smith	7	89
29 Feb., 1920	RANSOM, Raymond & Rosalie Baker	7	89
1 Mar., 1920	HALL, Jerry & Agnes Johnson	7	90
2 Mar., 1920	KUMMER, Edward Jr. & Kathryn Lee Preston	7	90
3 Mar., 1920	PIERCE, Ernest H. & Florence Williams	7	91
4 Mar., 1920	BUSH, Lester B. & Inez B. Wattles	7	92
7 Mar., 1920	OWEN, Frank Jr. & Mamie A. Meyer	7	91
9 Mar., 1920	DUTILL, Franklin A. & Edith I. Gowdy	7	92
10 Mar., 1920	BROWNING, James Welcome & Harriet Bailey Rowley	7	93
10 Mar., 1920	WALLACE, Willard W. & Frances Emzia	7	93
13 Mar., 1920	HARDY, Joe & Mary Johns	7	94
13 Mar., 1920	DAVIS, Rolla & Julia Ellis	7	95
13 Mar., 1920	JENKINS, Ed & Lena Cummings	7	94
17 Mar., 1920	SLAUGHTER, Ray & Lillian S. Wilson	7	95
18 Mar., 1920	BUSCH, James & Mrs. Gertrude Singleton	7	96
24 Mar., 1920	SMITH, Edward R. & Mrs. Annie D. Smith	7	96
28 Mar., 1920	JAMES, Robert & Mrs. Florence Mary MacRae	7	97
29 Mar., 1920	ROACH, John & Minnie Mae Alford	7	97
3 Apr., 1920	WOOD, Leroy Edgar & Gussie Nadine Porter	7	98
3 Apr., 1920	WALL, James E. & Daisy Bell Ormond	7	99
4 Apr., 1920	JAMES, Jimmie & Annie Stephens	7	98
4 Apr., 1920	ABRAHAM, Willie & Pearl Carter	7	100
* 5 Apr., 1920	WILLIAMS, Hayes & Eliza Gaines	7	100
5 Apr., 1920	TOMLINSON, John J. & Kate V. Stone	7	99
6 Apr., 1920	JONES, Arthur & Georgia Powell	7	101

Date		Book	Page
9 Apr., 1920	DENNIS , George C. & Mrs. Elva May Roberts	7	101
11 Apr., 1920	MUNGIN , Charlie & Polly Powell	7	102
15 Apr., 1920	WHITE , Earnest & Olivia Eubanks	7	102
17 Apr., 1920	WILLIAMSON , William T. & Susie Newsom	7	103
19 Apr., 1920	WEED , Rufus L. & Mrs. Etta J. Huff	7	103
20 Apr., 1920	MARINE , Julian F. & Isabel Dwyer	7	104
21 Apr., 1920	WHEELER , Edgar Emmitt & Mary Hernandez	7	104
25 Apr., 1920	THOMAS , George & Laura Missouri	7	105
26 Apr., 1920	ROBINSON , Fred & Legeen Freeman	7	105
27 Apr., 1920	HAMILTON , Henziah & Nephula Jones	7	107
28 Apr., 1920	HASBROUCH , George Sharpe & Mrs. Lucille Mellon Grange	7	106
29 Apr., 1920	WHITE , Edward & Julia Monroe	7	106
29 Apr., 1920	JACKSON , Samuel & Claudia Boyed	7	108
1 May, 1920	COHEN , Ed P. & Beulah M. Wise	7	108
2 May, 1920	REED , Johnnie & Jessie Jemison	7	107
3 May, 1920	SKAGGS , Glen Hicks & Edna Marie Maccrimmon Fox	7	109
4 May, 1920	WIMBERLY , William Heath & Lydia Margaret Daluga	7	110
4 May, 1920	RIVERS , Charlie & Geneva Feltner	7	110
4 May, 1920	MINCY , Charlie & Nicie Flowers	7	109
5 May, 1920	GRISBY , Harvey & Mamie Humphry	7	111
5 May, 1920	JOYCE , Johny & Hattie Bell Hunter	7	112
10 May, 1920	MOZON , Willie & Lillian Russell	7	112
10 May, 1920	SHERMAN , James & Bessie Mahambra	7	113
10 May, 1920	BROWN , Abraham & Rosa Fowler	7	113
15 May, 1920	BARR , Amos & Mrs. Laura Wallace	7	114
20 May, 1920	LONG , Mack & Keturah Coleman	7	115
23 May, 1920	GAITHER , James & Pauline Debose	7	114
24 May, 1920	WOODS , Joseph & Mary Carson	7	116
24 May, 1920	MORE , George & Lillie Mann	7	116
25 May, 1920	LARSEN , John & Mrs. Etta McDougal	7	115
26 May, 1920	STANSELL , Joseph Franklin & Blanche Elizabeth Gilmore	7	111
30 May, 1920	PINKNEY , Barnard & Gussie Starke	7	117
31 May, 1920	ROBERTSON , Arthur & Lizzie Harris	7	118
31 May, 1920	DAY , Ivory & Mrs. Mary Mack	7	118
1 June, 1920	BLAKE , Dan & Lizzie Clark	7	119
5 June, 1920	BOLES , Elbert & Lula Powell	7	120
5 June, 1920	PREVATT , J.B. & Jessie C. Jones	7	121
5 June, 1920	JOHNSON , Green & Gertrude Hall	7	120
8 June, 1920	REYNOLDS , Julius T. & Mrs. Mary M. Bryan	7	122

Date		Book	Page
9 June, 1920	BLOCKSON , William & Sallie Burley	7	121
9 June, 1920	PETERS , William & Mrs. Margaret Murray	7	122
10 June, 1920	ARENDS , Martin Herro & Annie Laura Hadden	7	123
10 June, 1920	HARPER , Thomas C. & Esther J.D. Bartley	7	123
11 June, 1920	TAYLOR , Robert A. & Mrs. Alice Elizabeth Capps	7	124
12 June, 1920	YELDALE , Allen & Evelina Allen	7	124
12 June, 1920	FORD , Silas & Gussie Lee Benton	7	117
12 June, 1920	ESTEY , Ward S. & Lillian M. Stansell	7	125
14 June, 1920	McQUEEN , Thomas & Mrs. Susie Hall	7	125
17 June, 1920	BROWN , C.P. & Mittie McCray	7	126
17 June, 1920	WILLIAMS , Ed & Annie Bell Bigham	7	126
19 June, 1920	LAWSON , Nick C. & Mrs. Mattie Y. Green	7	127
19 June, 1920	ROBINSON , Morris & Mrs. Daisy Jones	7	127
19 June, 1920	SANDERS , Lester T. & Nellie May Willis	7	128
19 June, 1920	MATHIS , Joseph & Florence Hicks	7	128
20 June, 1920	JOHNSON , Henry & Luvina White	7	129
21 June, 1920	SAULS , Cornelius & Mrs. Lucinda Mills	7	129
22 June, 1920	MAHAMERY , Eddie & Bertha Jeffcoat	7	130
23 June, 1920	STAFFORD , Isaiah & Albertha Rick	7	130
26 June, 1920	SPARKS , Jack & Mollie Sapp	7	131
26 June, 1920	METZ , Caesar H. & Memie Esther LeHardy	7	131
27 June, 1920	HAYNES , David & Ida Roberts	7	119
28 June, 1920	COLE , Samuel & Lillie Powell	7	133
28 June, 1920	ISAAC , Clarence & Lillie Reddick	7	132
29 June, 1920	SESSION , David Tolbert & Mrs. Sallie J. Clements	7	133
2 July, 1920	WOODS , Herbert & Mrs. Daisy Bell Hunter	7	134
2 July, 1920	JOHNSON , James C. & Mabel L. Hutson	7	134
3 July, 1920	WILLIAMS , John Wesley & Delia Refore	7	135
6 July, 1920	LINDSEY , Holley & Mrs. Mary Huggins	7	136
6 July, 1920	BOATMAN , Henry T. & Oresta E. Patterson	7	135
7 July, 1920	FIELDS , Willie & Helen Taylor	7	132
7 July, 1920	LAWSON , Frank & Mrs. Annie Austin	7	136
8 July, 1920	BROWN , Hazard & Bessie M. Harrell Wilson	7	137
11 July, 1920	DANIELSEN , John & Lillian Margueritte Cook	7	137
12 July, 1920	REAVES , Joe & Fannie Belle Smith	7	138
12 July, 1920	BRONSON , George & Bessie Benjamin	7	138
17 July, 1920	BAKER , Louis M. & Mrs. Melnia Tyler	7	139
17 July, 1920	SHERBERT , Aden Harland & Elizabeth Irene Ross	7	139
19 July, 1920	HAMILTON , James & Lucenia Peterson	7	140

Date		Book	Page
20 July, 1920	SWEET, Willie & Mrs. Mary Jones	7	140
July, 1920	WELSH, William Marion & Mrs. Bonnie Leah Futch	7	142
22 July, 1920	OWENS, John William & Mrs. Josephine Sikes	7	141
24 July, 1920	GIBSON, George R. & Mrs. Julia A. Campbell	7	143
24 July, 1920	REYNOLDS, John & Malicy Hicks	7	142
25 July, 1920	FLOYD, Henry & Luetisia Mason	7	141
26 July, 1920	CLAYTON, Earnest & Mrs. Lena Nelson	7	143
2 Aug., 1920	WELLS, George Dewey & Helen Lucille Barnise	7	144
3 Aug., 1920	JOINER, Charles Jackson & Edith Murrell	7	145
4 Aug., 1920	HENRY, Thomas & Jeleta Gertie Malachi	7	144
7 Aug., 1920	TIMMONS, Ezekiel & Johannah McCray	7	145
7 Aug., 1920	THOMPSON, Oscar T. & Katie Deen	7	146
9 Aug., 1920	BROWN, Willie E. & Mattie Brown	7	146
9 Aug., 1920	STODDARD, Leo Martin & Mrs. Myrtle Agnes Byrd	7	147
9 Aug., 1920	THOMPSON, William F. & Grace H. Knowles	7	147
12 Aug., 1920	JACKSON, John & Jennie McDuffie	7	150
12 Aug., 1920	LEWIS, Hardy C. & Ethel Norris	7	148
14 Aug., 1920	SMITH, John & Emma Anderson	7	151
14 Aug., 1920	MOORE, Willie & Ada Hart	7	148
14 Aug., 1920	DeWOLF, Levant P. & Nettie L. Holley	7	150
15 Aug., 1920	JOHNSON, Lewis & Maggie Floyd	7	149
16 Aug., 1920	BRYANT, Horace & Lovie Walker	7	151
17 Aug., 1920	WHITE, J.W. & Beulah Butler	7	152
19 Aug., 1920	FERRELL, James E. & Jessie Rogero	7	153
21 Aug., 1920	NEAL, John & Fannie Savage	7	154
21 Aug., 1920	FAIR, Julius & Katherine Parrish	7	153
21 Aug., 1920	SCURRY, Layton & Cora Mattox	7	154
22 Aug., 1920	MANN, Leonard & Estherlene Taggart	7	149
28 Aug., 1920	KNIGHT, Eddie & Sallie Slater	7	152
28 Aug., 1920	JOHNSON, Archie A. & Cloyan Horton	7	155
29 Aug., 1920	JOHNSON, Henry & Pearl Perry	7	155
30 Aug., 1920	SOLANA, Emanuel & Lucy Ethel Tucker	7	156
30 Aug., 1920	FELLS, Arron & Hattie Belle Green	7	157
2 Sep., 1920	SEA, Alex & Minnie McLeod	7	157
4 Sep., 1920	FUQUA, George & Melvina Young	7	158
4 Sep., 1920	SHULER, William H. & Maggie Aldridge	7	158
4 Sep., 1920	PINKNEY, Charles & Melissa Givins	7	159
5 Sep., 1920	HUBBARD, Roy & Mae Myrick	7	156
8 Sep., 1920	CLAYTON, Isham H. & Ezell Head	7	159

Date		Book	Page
9 Sep., 1920	DAVIS, Sidney & Viola Young	7	161
9 Sep., 1920	BROOKS, Matthew & Jennie Bordors	7	160
11 Sep., 1920	JARVIS, James & Rosa Frizer	7	161
12 Sep., 1920	DIXON, Roscoe Mc & Walton Brazel	7	160
13 Sep., 1920	ROBINSON, George & Ethel Woods	7	162
13 Sep., 1920	BROWN, Ovid F. & Laura J. Fairbanks	7	162
14 Sep., 1920	JOHNSON, Dan & Pauline Williams	7	163
18 Sep., 1920	SWINDELE, Frank & Alberta Rosenna Rowe	7	163
20 Sep., 1920	JONES, Edgar & Maggie Teal	7	164
20 Sep., 1920	KNOWLES, Jesse W. & Minnie Tillis	7	164
21 Sep., 1920	MONROE, M.J. & Jessie E. Ruth	7	165
22 Sep., 1920	PRIMES, Will & Florence Woods	7	165
25 Sep., 1920	WILMAN, Joe & Maggie Wright	7	166
29 Sep., 1920	MALACHI, Obadiah & Effie Eartha Cannon	7	166
30 Sep., 1920	ROBINSON, Tony & Mary Scurry	7	167
2 Oct., 1920	DYKES, Walter V. & Della C. Rogero	7	167
2 Oct., 1920	CARTER, Sam & Hattie Warrick	7	169
3 Oct., 1920	BROWN, Patrolia B. & Alice Driggers	7	168
4 Oct., 1920	WILLIAMS, Oliver Rogers & Marie Stewart	7	171
4 Oct., 1920	FENNEL, Namon & Carrie Nelson	7	170
4 Oct., 1920	BRINSON, Prince & Willie McCoy	7	170
6 Oct., 1920	SYKES, Frederick S. & Miriam Clayton	7	171
8 Oct., 1920	MCLEOD, Robert W. Jr. & Alma L. McCullough	7	169
9 Oct., 1920	MATCHETTE, John & Ida Johnson	7	172
9 Oct., 1920	HODGES, R.L. & Nettie Richardson	7	172
9 Oct., 1920	MONTGOMERY, R.L. & Lena Cowart	7	173
9 Oct., 1920	SIMMONS, Thomas & Della Floyd	3	76
10 Oct., 1920	ADERHOLDT, Charles S. & Mildred Mathis	7	168
10 Oct., 1920	KILLINGSWORTH, Jim D. & Serena Wiggs	7	173
11 Oct., 1920	HAYMART, John F. & Katharine C. Sullivan	7	174
11 Oct., 1920	BRYANT, Edward & Elizabeth Brown	7	175
12 Oct., 1920	JOHNSON, G.W. & M.C. Guthrie	7	175
12 Oct., 1920	JENKINS, John W. & Carrie Hamlin	7	176
14 Oct., 1920	STOKES, L.J. & Mrs. Fannie Hobbs	7	174
14 Oct., 1920	VAUSE, John C. & Lillian A. Worley	7	176
15 Oct., 1920	ROUSE, Eugene & Mrs. Rebecca Bryan	7	177
16 Oct., 1920	BLAKE, Willie & Fannie Tucker	7	178
16 Oct., 1920	BRYANT, John H. & Gallie McCray	7	178
16 Oct., 1920	SHELTON, William & Pearl Emzie	7	179

Date		Book	Page
16 Oct. 1920	WILKINS, Willie & Flora L. Williams	7	179
17 Oct. 1920	BROWN, Frank & Juanita Hawkins	7	177
20 Oct. 1920	HIGGINBOTHAM, Raymond C. & Nora M. Fraser	7	180
25 Oct. 1920	BRIGHT, Jessie & Mattie Stevens	7	180
30 Oct. 1920	BELL, C. Herbert & Eva L. Asper	7	182
31 Oct. 1920	BRIDGES, James R. & Matilda Holder	7	181
1 Nov. 1920	GORE, Calvin A. & Mrs. Jennie L. Bullard	7	182
1 Nov. 1920	ROSS, James & Maggie Haynes	7	183
4 Nov. 1920	ARANT, Thomas & Edna Motes	7	183
6 Nov. 1920	PETERSON, Westley & Mary Schuler	7	184
6 Nov. 1920	BENJAMIN, Mitchel & Lessie Bryant	7	184
8 Nov. 1920	MINTON, J. Henry & Bertha Viola Yelvington	7	185
9 Nov. 1920	WILKINSON, William I. & Nancy Green	7	185
10 Nov. 1920	HUDLEY, Wash & Fannie Tucker	7	186
11 Nov. 1920	HUTCHINSON, Albion K. & Frances Gertrude Lee	7	196
13 Nov. 1920	PEARCE, George & Georgia Rountree	7	186
15 Nov. 1920	CHAVIS, Edward & Annie Fields	7	187
20 Nov. 1920	JAMES, Richard & Annie Bell Miller	7	188
21 Nov. 1920	WOODS, A.L. & Elcie Chase	7	187
21 Nov. 1920	KINARD, Walter & Leone Paulk	7	188
21 Nov. 1920	EDDY, Leapis & Jessie Chandler	7	181
22 Nov. 1920	WILLIAMS, Richard & Ruby Watson	7	189
24 Nov. 1920	DeSAMBURG, Barney S. & Mrs. Catherine Mabel White	7	190
24 Nov. 1920	GRANT, Henry & Beatrice James	7	189
27 Nov. 1920	CARTER, Herbert & Mrs. Mary Ella Anthney	7	190
28 Nov. 1920	GEOGHAGAN, Fred A. & Christine Glover	7	191
29 Nov. 1920	JOHNSON, Bell & Carrie Miller	7	192
30 Nov. 1920	SINGLETON, Olyn & Fannie Wright	7	191
1 Dec. 1920	ROBERTS, Will & Clara Johnson	7	192
2 Dec. 1920	NELSON, Walter & Katie Cannada	7	193

Date		Book	Page
2 Dec. 1920	WILLIAMS, Tony S. & Mary Flowers	7	193
2 Dec. 1920	RUDOLPH, Ed & Mrs. Mamie Walker	7	194
4 Dec. 1920	PALMER, Charles K. & Mrs. Marie Keith	7	195
4 Dec. 1920	WOLFORD, Jim & Fannie Whitfield	7	194
8 Dec. 1920	HORTON, Louis & Mrs. Eula Wilkinson	7	195
9 Dec. 1920	SMITH, Matthew G. & Clara Northrop	7	200
11 Dec. 1920	WILLIAMS, George & Mrs. Cora Elizabeth Brown	7	196
13 Dec. 1920	BROOKS, Sam & Lucy Jones	7	198
13 Dec. 1920	WASHINGTON, Berry & Ella Springs	7	197
13 Dec. 1920	KEY, James & Dorethea Owens	7	198
13 Dec. 1920	ALDRIDGE, William & Sarah Curry	7	197
14 Dec. 1920	SAUCER, Zack & Mrs. Mary Osteen	7	199
15 Dec. 1920	WALLACE, Jesse & Mrs. Emma Crawford	7	199
20 Dec. 1920	LITTLES, James & Lois Darden	7	202
21 Dec. 1920	LEWIS, William M. & Willie Smith	7	202
21 Dec. 1920	BROWN, Henry & Minnie Carter	7	200
21 Dec. 1920	TANNER, Lester & Isabella M. Murray	7	201
22 Dec. 1920	POPPELL, Frank D. & Eva M. Brant	7	201
23 Dec. 1920	NELSON, Isiah & Bertha Harden	7	203
24 Dec. 1920	CAMERON, Edward Jackson & Evelyn Knowles	7	203
24 Dec. 1920	WALKER, Charles A. & Helen J. Vickery	7	205
24 Dec. 1920	CARTER, Willie L. & Amanda Bennett	7	206
26 Dec. 1920	WEAVER, Clinton Pierce & Ida Mae Price	7	205
27 Dec. 1920	DILWORTH, William & Emma Young	7	206
27 Dec. 1920	WHITE, Kirk M. & Mary E. Graham	7	204
28 Dec. 1920	SNELLGROVE, Roy J. & Alma Irene Williams	7	208
28 Dec. 1920	JOHNSON, William A. & Mattie Davis	7	207
28 Dec. 1920	CARLISLE, Charles M. & Rhoda R. Johnson	7	207
30 Dec. 1920	HYDEN, Cecil D. & Mrs. Katie O. Dyal	7	208

--: Bisbee 279; Frank 211; L.C. 263; Penny 169; Sandy 169; Viola 279
 --LD: Gussie, Jemeta, John, Marth and Walter 25

A

ABEL: Alice and W.M. 264
 ABRAHAM: Anna and Martha 159; Pearl Carter and Willie 336
 ABRAHAMS: Clara, Ethel, Iva, Lillie, Sarah and William 237
 ABRAM: Elizabeth Benton and Robert 330
 ABSHIER: Alfred and Augusta 45
 ACKERMAN: Fannie D. 135
 ADAMS: Annie 102; Bertie 102; Carrie 12; Charlie 107; Coy 178; Eddie 114; Emmie 146; Florence 199; Frank 107; G.C. 107; George 102; Isaac 178; Joseph 199; Minnie 107; Morris 107; Nathaniel 12; Ola 102; Pearl 102, 135; Phil 225; Rachel 225; Richard 146; Sarah 146; Theresa 102; Tom 107
 ADERHOLDT: Charles and Mildred Mathis 338
 ADGER: Cato and Florine Small 319
 ADKINS: A. 121; Dorothy 293; Florrie Garner 319; James 319
 ADWAY: Anna 230
 AHL: Jake and Mary Saunders 329
 AHRENS: Herman and Lottie 7
 AIKEN: Adeline 94; Daniel 94; Lee Andrew 95; Mary 94
 AIKENS: Carrie Miller and Charlie 327
 AKERS: Eliza Alice Huff and Isaac 308
 AKINS: George S. and Louise Guess 322
 ALDERMAN: James and Edna Watkins 249, 328
 ALDRIDGE: Sarah Curry and William 339
 ALEXANDER: Agnes 296; Alex 213; Alice Jackson 321; Alice Williams 311; Alonzo 329; Beatrice 204; Benjamin 296; Buck 101; Elizabeth 296; Ella Edwards 314; Estelle Mann 328; Ethel 161; Hammie 183; Harman 332; Herbert 314; Jerry 321; Leroy 296; Lonnie 167; Maria 197; Mary 101, 224; Massel 204; Mattand 183; Maud 167; Maude Strowman 329; May 161; Robert 318; Romeo 311; Ruben 183; Rubie 183; Ruth Williams 318; Sumter 224; Will 204; William 161, 328; Willie 183; Willie Bryant 332
 ALEXANDRIA: Alponsia, Annie, Bernice and Blanch 258; Estelle 260; Frank 258; Jerry 258; OCurlise 260; Sofia 258; W.M. 258
 ALFORD: Bryant 89; Frank 89; Lillie 89; Marvin 89; Neal 316; Pauline 89; Susie Kency 316
 ALLEN: Annie Wade 317; Artie J. 224; Beauregard 18; Bertha 18; Charles 326; Cleveland 18; Daisy Collins 327; Daniel 317; Dock 202; Ed 22; Ella Childs 319; Eugene

254; Everet 28; Frances 37; Frank 5; George 172; George Josh 327; Gussie Simons 313; Harry 18, 172; Hattie Mary 315; Inez 28; Irving 317; Jane 18; Jeff 11; Jefferson 254; John Wesley 308; Laura 5; Lucretia Washington 308; Lyon 18; Maraylan 202; Marquerite 155; Mary 172, 202; Milton 172; Moses 18; Rachel 254; Read 252; Richard 313; Roberta 28; Roosevelt 18; Rosa 78; Rose 28; Rosetta Williams 317; Rosie 28; Sallie Willis 326; Shipley 172; Thomas 319; Timothy Alderman 315; Will 37; William 28, 155
 ALLEY: Harry 164
 ALLISON: Bessie and Zike 208
 ALLSHOUSE: Daniel and Frances Collins 318
 ALMO [or ALMS]: John C. 286
 ALMOST: James C. and Mary Haisten 335
 ALSON: Bert E. 147
 ALSTON: Annie 221; Annie Wilson and John 315
 ALVENS: Herman 7
 ALVERS: Ben 55; Clarence 55; Earl 55; Evelyn 55; George 319; Hattie Brooks 319; Illinois 59; Lilla 55; Margaret Dean 55; Oliver 59; William Cone 55
 ALVESTER: Cromar 87
 AMBROSE: John H. and Lizzie 190
 AMES: Charles, Joseph and Minnie 150
 AMOND: John, Julia and Vinetta 230
 AMOS: Andrew 199; Dassia Grizzle 308; Edgar 327; Ely 308; Lizzie McRae 327; Minnie 199
 ANCRUM: Daisy Robinson and Henry 316
 ANDERSEN: Fred and Mary R. 21
 ANDERSON: Alfred 94, 294; Bulah 249; Carry 42; Cassie 17; Catherine Williams 323; Charles 157, 335; Clara 188; David 313; Della Hart 316; Dr. Joseph 40; Ella Mae 249; Emma 234; Emory 176; Enid 17; Fannie Walker 317; Fibbie 176; Fred 21; George 233, 235, 311; Gertrude 236; Goldie Hersey 317; Henry 234; Henrietta 17; Hilda Tilton 311; James 42, 236, 323; James Thomas 80; Jeff 17, 311; John 317; Joseph Harold 335; Julia 206; Katie 43; Laura Rivers 330; Lewis 206; Lillie 220, 249; Madis 220; Mae 40; Margie 176; Marguerite 156; Marie Browning 335; Martha 235; Mary Jane Johnson 335; Mary 21, 220; Matthew 176; Milas 31, 318; Milton 43; Minnie 176; Mirtle 188; Morchester 233; Nathaniel 78; P.C. 249; Pauline Williams 313; Phibie Salve 332; Robert 176, 332; Roman 119; Rosavett 43, 54; Ruby 17; Sallie 31; Samuel 317; Selma 94; Session 216; Sim 316; Solomon 249; Stella 157; Thomas 77; Ursula Stockman 317; Victoria Reed 31, 318; Viola 17; Violet Williams 311; Wayman 17; Webb 77; Will 330
 ANDIA: Isidro Frank and Viola Morton 334
 ANDREA [ANDREU]: Benjamin and Maud 70

ANDREWS: Alex 229; Charles 135; Clara 135; Ella 234; Floranita 117; Georgia 43; John 229; LeRoy 135; Lexus 229; Lillian 139; Lillie 229; Mandeania Fris 117, 330; Margaret 135; Pete 207; Rosalie 43; Rose 139; Walter 43, 139; William 330
 ANGALOFF: Daniel and Florence Takoch 333
 ANGIER: Adelaide and Everett 31
 ANMERMAN: Albert and Emma 89
 ANTHNEY: Harry and Mary Ella Mitchell 317
 ANTHONY: Harry 225
 APGAR: Jennie, Louis and Sylvia 228
 APPLEBY: Bertha 143; Bessie 130; Carl 130; Charles 130; Dora 130; Effie 130; Frank 130; Helen 143; Herbert 143; Victor 143
 ARANT: Edna Motes and Thomas 339
 ARD: Alma Blount and Marvin 40, 334
 ARENDS: Annie Laura Hadden and Martin Herro 337
 ARGRET: Carrie Jones and William 323
 ARMOND: Eva Marshall and James 326; Odetta Grisbys 312; Peter 200; Walter 312
 ARMSTEAD: Aaron and Mattie 320
 ARMSTER: Alene, Bertha and James 81
 ARMSTRONG: Arthur 161, 334; Bird 260; Cain 260; Cora 126; George 126, 260; Hubbert 260; Louise 260; Lucille 126; Maggie McGee 161, 334; Willie 260
 ARNOLD: Catherine Corrdale 308; Charlie 290; Claudie 193; Edison 308; Grover 132; Levi 290; Louise 19; Margaret 290; Marie 290; Mary 132; Rosa 290; Vance 290
 ARTHUR: Girldine 273
 ARTHUR: Helen 138; Theresa 265
 ASH: Aaron 203; Adron 203; Annie Rutherford 323; James 310, 323; Mary 196; Mary Chilcott 310; Pearl 203; Rosa 203; Seeley 213
 ASHFORD: Francis, Henry, Irine, James, Josephine and Peter 167
 ASHLEY: Leola Bird and Richard 318
 ASHTON: Jennie, John and Ruth 134
 ASIA: Bernice 64; Elizabeth 64; Harry 179, 320, 328; Lilla 69; Lillie Reddick 320; Marion 64, 327; Napoleon 69; Rosa Lee Smith 179, 328; Sarah Smith 64, 327; Silas 69; Sim 64
 ATKINS: Allie 96; Dean 316; Dean Robert 76; Dorothy 74; Dorothy Norris 316; Esther 96; Floyd 191; John Leroy 96; Leroy James 74; Lucinda 203; Mable 191
 ATKINSON-ATKISON: Curtis 8; George 102; Grace 105; Irene 105; John 105; Lilian 8; Lucy 102; Mamie 105; Mary 8; Maud 105; Ralph 102; Rebecca 105; William 8; Ula 105
 ATTAWAY: Abert 251; Anna 251; Ella 287; Margaret 287; Pon 287
 ATTIREE: John and Lillie Saucer 336
 ATWATER: Hattan, Hull, Katis and Minnie 111
 AULY: May 152
 AUSTIN: Alice 168; Andrew 322; Bertie 88; Carrie 111; Cassus 7; Charles 168; E. 111; Edgar 88, 163; Emma 8, 136; Evelyn 127;

Farley 127; Georgie 127; Gertrude 168; Henry 168; John 8; Joseph 136, 324; Laurie 88; Lilla 7; Lizzie 88; Lula McCoy 322; Marion 162; Mildred 163; Noble 232; Robert 162, 163; Ruth Eline Grooms 324; Tom 88; Willie 88
 AVANT: Emma Levlin Clements and Joel Freeman 336
 AXTELL: John and Lena Dickson 72

B

BABB: Alberta Floyd 332; John 86; John Melvin 332; Melvin 86
 BABBITT: Carrie, Louise and W.C. 32
 BABERS: Clarence 3, 322; Emily 3; Ina Pigue 322; John 3
 BACHER: Alonzo and Saiphrona 88
 BACHMAN: Eddie 136
 BACKUS: Hattie 32
 BADGER: Anetta Jackson and Frank 332
 BADGET: Frank 217
 BAER: Chester and Martha Norris 310
 BAGLEY: Allie Oswald 74; Eliza Jane 74; Irene Harris 114, 314; Robert 114, 314; William Ward 74; York 168
 BAIBURN [BAILEM]: Georgia 117
 BAILEY: A.L. 161; Alfield Lundston 311; Annie 190; Bertha Ludeway 328; Carlton 72; Charles 132, 326; Clifford 72; Eva Bethel 332; Fannie 132; Fannie Drew 326; Fredrick Henton 84; George 190; Harry 70, 309; Henry 190; James 190, 311; Jennie 134; Jessie 72; Katie Potts 309; Lenora 190; Lilly 190; Loper 147; Louis 72; Lulu 70; Marshall 84; Mary 70; Mary Rowley 309; Mira 72; Mrs. A.L. 161; Olive 72; Rena Chase 84; Robert 328; Rosa West 123; Serena 123; William 133; William 70, 332; Wyman 309
 BAIRD: Ethel 160; Ira 160, 318; Margaret 160; Otilia "Ottilie" Kummer 160, 318; Walter 160
 BAKER: Bertelle Worley 325; Bertha 66; Boots 22; Bryant 66; Charles 52; Clarence 60; Eliza 223; Frank 52; George 223; Gordon 325; Grant 52; Harriet 52; Henry 256; Henry A.J. 66, 313; James 208; John 301; Josephine 59; Julia 177; Katie 60; Lillie 150; Louis 337; Lucy 200; Maggie 92; Mary 197; Mary Wilson 329; Melvina Tyler 337; Mollie Gothard 66, 313; Peter 60; Tom 60; Tommy 66; Walter 59, 150, 329; William 60, 200; Zolla 200
 BALDWIN: Alice Thomas 318; Amanda 214; Amy 252; Charles 288; Clara Bloska 311; Elijah 318; Emma 252; Felder 260; Jewel 252; L.M. 252; Larrie 288; Rachel 260; Tilden 311; Veda 252; Wallace 260
 BALLARD: Czaer 62; Ed 62, 319; Elmita Grisby 327; George 327; Gertrude 62; James 62; Mary 62; Mary Adger 319; Napoleon 62
 BALOU: Amy 179

BALTIMORE: Dexter 204; Fannie 210; Henry 210; Mollie 204; William 204
BANDORF: George and Mary Koenig 321
BANKS: Lizzie 164
BANKS: Alberta 175; Banks 175; Bertha 152; Ethel Crosby 147, 320; Francis 175; G.B. 121; James 175, 334; Jasper 211; Jim 78; John 147, 175, 320, 321; Johnnie 200; Leona Beasley 321; Lilla 78; Lillie Williams 334; Mary 175; Nellie 211; Rommie 175; Sally 8; Samuel 211; Susan 8; Viola 200; William 147, 152, 175
BANNERMAN: David, Estelle, Leroy, Rubie and Willie 182
BARBER: Annie Moody 336; Bella 133; Belle 305; Curtis 143; David 283, 318; Delia 305; Donald 283; Dorris 305; Earl 283; Earnie 143; Edward 305; Elbert 283; Esten 305; Everett 324; Frank 143, 336; George 133, 331; Harry 305; Herbert 283; Ida 143; Jessie Fabian 318; John 143; Mabel 305; Ocie 305; Pearl 283; Rachel 305; Robert 305; Sarena Harris 324; Sidney 305; Vella Moody 331; Wilbur 283
BARCHUS: Abbie 200
BARD: Eleanor 61; H.H. 32; Harvey 32; James 61; Robert 61; Sarah 32, 132; Steven 32; Winniford 61
BARDIN: Esom Robert 74; Irene Roberts 318; John Culpepper 74; Maud Elizabeth 74; William Henry 318
BARKET: Eli, Julia, Louise and Thomas 123
BARNARD: Charles P. 300
BARNES: Ada 185; Bessie 27; Gertrude Robinson 323; Irine 185; Lena Waters 317; Lizzie Johnson 310; Sam 27; Susie 176; Tom 317; Walter 323; Willie 310
BARNETT: Edith 125; Evelyn 125; Hettie 152; Jackson 125; Julia 131; Mabel Minton 312; Myrtle 152; Nannie 130; Ray 131; Samantha 152; Voney 152; W.A. 312; Walter 152; William 131
BARNHARD: Barron 10
BARNHILL: Anna Mishoe and Nathan 321
BARNWELL: Bertha 64
BARON: Martha 70
BARR: Amos 337; Jacob 6; Laura Wallace 337; Marck 64
BARRETT: John and Lizzie Sills 316
BARRINGTON: Bernice 259; Berrian 258, 322; Ida 259; Sarah Perry 259, 322
BARROW: R.E. 146
BARSTOW: Harold 141; Lewington 141; Millicent 141; Samuel 141; Winnifred 141
BARTHLOW: Lonie St. Johns 313; Mary Silcox 315; Pearl McCraney 335; Thomas 315, 335; William 313
BARTLEY: Emma 222; Frank 242; Hattie Leck 333; Herbert 321; Irvin 222; Isaac 320, 333; Leroy 222; Lottie 242; Minint 242; Nathaniel 315; Nellie Monroe 315; Rosa Johnson 320; Rosebud Richard 321
BARWIRE: Helen and William Thomas 91
BASE: Martin, Nannie, Peter and Winnie 290
BASFORD: Alex, Annie, Eliza and Lonnie 40
BASS: Corbie, Elizabeth, Lillie, Mary, Mattie and Otis 173; Peter 290; Thomas 173
BASSET: Corinne and George W. 148
BASSETT: W.L. 164
BATES: Allie 134; Arthur 105; Charlie 319; Dorothy Harris 319; Fannie 134; Frank 168, 335; Leontine Walker 168, 335; Martha 242; Maud 105; William 125, 134; Willie Ruth 134; Winnifred 134
BATTEN: Hollie and Robert 135
BATTLE: Delia 179
BATTS: Estella 208
BAUER: Arthur 322; Grover 151; Lulu May Reed 322
BAUGHMAN: Emma 290; Eva 289; Job 185; John 289; Laura 185; Lucas 290; Melburn 185; Perry 185; Sarah Jane 78; Troy 289; Warner 290; Wilma 185
BAXLEY: Andrew 229; Gertrude 229; Helen 230; J.A. 252; Licie 229; Mary 230; Nellie 230; Rosa 230; Sarah 252; Thomas 230
BEALE: Alice, George, John and Joseph 141
BEARD: Frank 35
BEARDEN: Elias 150
BEASLEY: Alice 116; Annie 27; David 26; Elton 129; Essie 26; George 27; Gladys Solano 312; Inez Merwin 133, 327; Jacob 116; Joe 27; John 27; Josephine 26; Leona 27; Lottie Belle Hall 309; Louise 27; Rosie 26; Wade 312; Wash 26; Wendell 133, 327; William 47; William Henry 309
BEATTY: Ida and Ivey 8
BEAVER: Annie and David 2
BEBOU: Margaret and William 110
BECK: Alena 2; Amanda 110; Charles 332; Clarence 75; Emma 240; Ethel 10; Evie 237; Geneva 237; F.A. 315; H.M. 110; James 237; John 10; Lena Strange 315; Leona Malloy 320; Letta 237; Luther 110; Margaret Burnett 332; Marian 10; Martin 76; Marvin 110; Missouri 237; Nathaniel 240; Retta 10; Richard 320; Stanton 75; Thomas 75; Tracey 75; Varina 75; Woodroe 10
BECKAM: Julia 104
BECKHAM: Anna 106; Elijah 106; Henry 106; Nettie Haynes 321; Robert 321
BECKS: Ernest 289; Ethel 121; George 289; Hattie 289; M. 121; Mary 152; Nellie 289; William 121
BEDENBAUGH: Alice Vause and Bloomer 319
BEE: Joe 192
BEGGS: Margaret, Muriel and Thomas 136
BELL: Alice 170; Anna 170; Benisy 64; Bessie 131, 176; Beulah 20; C. Herbert 339; Carleto 312; Catharine 176; Charles 20; Clyde 20; Corletta 176; Dora Bell 225; Edmon 217; Edward 225; Elizabeth 176; Elizabeth Shelton 312; Emmalaura 265; Eva Asper 339; Henry 212; Herbert 123; Herbert 20; James 162; Laurence 123; Lawton 20; Leona 123; Leslie 265, 323; Lewis 91; Louise 53; Luana 207; Lucile 176; Malissa 217; Milton 123; Myrtle 20; Nella 265, 323; Rebecca 212; Riley 212; Robert 20, 212; Ruthie 176; Susie 123; Tammie 212; Tom 265; William 170, 196; Willie 170, 217
BELLAM: Charley and Hattie 279
BELLAMY: Joseph 324; Willie 31
BELLE: B.B. and Julia 120
BELLIMY: Michale 183
BELTON: Alphonso 169; Celia 331; Courtney 169; David 169; Menerva 169; Sam 331; Wilbur 169
BELVEY: Clarence, Geddis and Jessie 203
BELZ: Carl, Clarence, Frederick, Gottlob, Hellen, Ida, Mamie and Walter 41
BENARD: Mary, Thaddius and Thomas 177
BENBOW: Clara, David, Hazel, Lacey and Margaret 137; Sallie 215; Veola 137
BENEDICT: Edgar and Mary Missiuri 75
BENET: Mary F. 152
BENHAM: Mary B. 10
BENJAMIN: Ada Brooks 324; Alfred 234; Annie 11; Eloise 54; Evelyn 147; Henry 54, 328; Jesse 324; Lessie Bryant 339; Lillie 54; Mable 54; Mayolie Hunt 328; Mitchel 339; Virginia 234; William 234; Willis 234
BENNET: Alfred, Doc, Elias, Estelle, Ideala, Leona, Louise, Lucy, Luella, Maggie, Naomi and Viola 293
BENNETT: Amy Braswell 190, 329; Anna 58; Carrie 241; Charles 58, 322; Daniel 241; Eva Beasley 27, 316; George 227, 335; Henry 178; Isah 178; Leola 275; Mabel Ryals 322; Mary 241; Nina 188; Richard 27, 316; Ruby 275; Ruth Prince 227, 335; Solinas 241; Sylvester 329; William 275
BENTLEY: Hattie, Isaac and Willie 196
BENTON: Eliza Johns 324; Essie Lee Ambrose 332; Idella 122; Idella Bennett 335; John 122, 294; Lee 332; Lewis 335; William 324
BERCH: Elijah, Helen and Thomas 286
BERKELMANN: George and Lina 236
BERRING: Clara 210; David 210, 211; Roselle 210; William 211
BERRY: B. 120; Boyd 325; Bular Dukes 322; Daisy Fulwood 336; Elizabeth Neal 325; George 17, 323; Mack 336; Maggie Linder 17, 323; Nettie Irene Fulwood 332; Piney 287; Ramon Andrew 332; Robert 220, 322
BERRYMAN: Clyde 74
BERTRANG: Mary Schmueser and Peter 319
BERTRANT: Peter 229
BESS: Marion and Rosa Kendrick 310
BESSANT: Edward, Ethel, James and John 160; Marshall and Ruby 59; Sallie 160
BESSENT: Ally 263; Clarence 317; Harvey 263; Howell 306; James 306; John 325; Jon 306; Lilly 263; Lizzie 306; London 263; Mary 306; Nita 306; Oscar 306; Ruby Wilkinson 317; Sallie Smith 325
BEST [BESS]: Mamie 187
BETHEL: Emma 3; Eva 3
BETHOON [BETHUNE]: Alma, Burnie, Felton, Gladys and Penny 117
BEVERLY: Joseph and Lillie Walton 310
BEVILLE: Mary and Willie 244
BEVINS: Delia and Wash 179
BIDDLE: Jessie and John 250
BIGG: John 75
BIGGS: Dan, Mabel, Olivette, Thomas and William 31
BILLS: Elizabeth and Frederick 8
BILOTTE: Eva 160
BINGHAM: Donnell Williams and Willie 334
BINKNEY: Althea Margaurite, Charles, Charles Everington, Emma Louise, Erskin Emery and Josephine Olivete 74
BIRCH: Frances Ash 313; Francis 210; George 210, 313
BIRD: Ethel, James, Jenevia, Mary, Persilla, Pleasant, Saddle, Stella and Thary 187
BIRKS: Ed and Ella 81
BIRNUM: Willer 128
BISHOP: Anna 10; Dorothy Laura Weber and John Jefferson 335; Robert 10
BITGER: John Jacob 82
BITHER: George, Morris and Nancy 93
BITTING: Katherine Grooms and Samuel 313
BIVENS: Eloise 226; Levi and Nora Grise 321; Nowa 202
BIVINS: Alphonso 195; Americus 44; Anna May 78; Annie May Austin 334; Bessie 195; Boise 195; Elzie 78, 334; James 195; Lizzie 195; Louis 195; Nettie 195; Queen 44; Sherman 195
BLACK: Alace 273; Angie Holms 316; Annie 245; Elmire Shannon 330; George 245; Gertrude Hagan 320; Harold 320; Henry Nichols 330; Julius 316; Lady 273; Milton 273; Robert 231
BLACKFORD: Emma Jenkins and William 324
BLACKHEAD: Arthur, Carrie, Florida and Ruth 176
BLACKMAN: Adlee and John 208
BLACKSHIRE: George B. 12; Leah Gilbert and Leubearth 335
BLACKWELL: Carrie 114; Carrie Wells 330; Florence Agnes Spain 320; Gilbert 114; Henry 330; Leroy 114; Linton 114; Woodford 320
BLAIR: Edwin 78; John 78, 319; Mabel 78; Marie Thomas 78, 319
BLAKE: Dan 337; Fannie Tucker 338; Lizzie Clark 337; Willie 338
BLAKENEY: Gussie Alexander and Joshua 313
BLAKNEY: Joshua 56
BLANCHARD: Jennie and John 32
BLAND: Amanda 220; Amanda Foster and Johnnie 323
BLEDSON: Felicia 116
BLOBINSON: C.H. 55
BLOCKER: Carrie Martin 326; Donald 34; John 33; Johnnie 34; Laurie 318; Mary 33; Maude Nelson 318; Tom 34; W.M. 251; W.P. 326

BLOCKSOM: Dennis, Leander, Marie and Mildred 180
BLOCKSON: Carrie 130; Dennis 314; Marie Givens 314; Sallie Burley 337; William 337
BLOUNT: Allen 304; Annie 304; Carrie Williams 295, 317; Chester 333; Clara 304; Donald 304; Dorothy 304; Emma 40; Emma Useman 334; Eva 304; Ivan 304; John 304; John Henry 317; Julian 295; Katie Clarke 333; Lillian 304; Lois 304; Lucy 304; Mead 40; Nettie 304; Owen 304; Paul 304; Sam 334; Thomas 306; Tom 40
BLUE: Allie 209; Ed 300
BLUME: Carry and W.F. 146
BLUNT: Essie, May and Rosevelt 276
BLUSDILL: Julian and Lizzie 21
BLY: Ida, Ike, Lee and Leo 241
BOARREL: Jackson and Lydia 165
BOATMAN: Henry 337
BOATWRIGHT: Jessie 204
BOBAND: Herbert 21
BOCKS: Dora Belle Counts and Horace 333
BOGART: Doris, Grace, Joseph and Luella 159; Mollie and W.T. 122
BOGUE: Bertha, Dorothy, Gerald, Maxwell and William 122
BOHANNON: Albert 272; Alva 272; Anna 273; Charles 272; Duncan 287; Fanny 272; Henry 272; Irvin 324; Irwin 273; Ivan 272; Jenetta 287; John 273; Lenard 274; Lewis 274; Lonie 274; Martha 274; Morgan 274; Morning 274; Nancy 273; Nancy Terrell 324; Shermom 272; Stella 274
BOHN: Caroline, Earl, Ester, Irvin, Caroline "Lina", Ruth and William F. 110
BOHNER: Doshia VanLandingham and Sidney 315
BOILE: Anna 159; Daisey 159; Ed 159; Edith 158; John 158, 159
BOKENS: Estella, Harry, James, Lucille, Lulu and Moses 297
BOKOLO: Annie and Stanley 27
BOLDEN: Fred and Isabella 200
BOLES: Elbert and Lula Powell 337
BOLLING: Addie 101; Addie Elise 91; Andrew 91; Carrie Hall 91, 320; Ella 91; Ellen 91; Frederick OConner 331; Grace 101; Isabella Dobie 331; James 91, 320; Janie Belle Wilson 321; Jarinth 91; Langford 94; Levina 94; Lewis 101; Lizzie 91; Louis 321; Robert 91; Ruth Reed 94, 313; Thomas 98; Tobias 91; Walter 94, 313; William 91
BOLMAN: Rob H. 16
BONA: Carrie, Cora, Henry and James 298
BOND: Helen, John, Lillian, Nellie and Olive 154
BONNER: Ben, Killis, Mary and Olga 206
BONS: Henry 298
BONYE: Cornelia Redden and Henry 324
BONYER: Ellis and Mattie Collins 333
BOOKER: Thomas 9
BOOL: Clara Jones and William 328
BOONE: Edward and Lena Randolph 321
BORCE: Henderson 237
BORDEN: John and Lula 299
BORSON: Danella and Knute 10
BOSTIC [BOSTICK]: Andrew and Annie Maloy 175, 316; Janie 204
BOULLS: Estella, Rolland and Thomas 228
BOUTULL: Cary, Cassie and Cora 237; Elena 238; Leona, Mabel and Sam 237
BOUYER: Ellis, Mattie and Theodore 205
BOWDEN: Della 129; John and Lela Starling 335
BOWEN: Annie, Eschal, Lois, Marjorie and William 268
BOWERS: Dick 336; Mary 8; Mary Chuionski 336; Richard 7
BOWKEN: Elizabeth Thompson and Will 311
BOWLAND: Ida and Robert 53
BOWMAN: Alberta 192; Johnnie 212; Louis 40; Ophelia 212
BOYD: Calvin 329; Eliza Branch 329; George 143; Henry 334; Joseph 12; Louise 143; Mae 143; Mary 143; Mary Lee General 334
BOYETT 22
BOYLE: Robert 127
BOYNTON: Anna 106; Frampton 333; Janey 112; Lottie Benaman 333; W.H. 112; William 106
BOYNTON: Irene Woods and Walter 310
BOYSTON: Anna and Chester 20
BRACEWELL: Annie Louise Urie and Ashley Edward 325
BRADBURY: Charles and Sallie Barthlow 311
BRADDOCK: A.E. 322; Albert 14; Eugene 26; George 14; Gerald "Doc" 14; Heyward 14; Lillian Howard 322; Lula 26; Mary 14; Pearl 26; Roy 26; Spicer 26
BRADLEY: A. 121; Ella Epps 311; Flakes 194; Francis 49; Ike 311; Lousia 207; Louisa Woods 314; Martha 221; Mattie 14; Minnie Hampton 193, 333; Percy 193, 333; Ray 14; Rosa McLaurin 318; Tom 318; Will 23; William 194, 314; Wilson 221
BRADSHAW: Alphonso 176; Annie 111; Dora 176; Eliga 56; Floyd 21; George 110; Herbert 176; James 311; Joe 56; John 21, 319; Kathlene 111; Leon 111; Lonnie 110; Louise McBride 311; Mae Price 21, 319; Martha 110; May 111; Nezzie 56; Nora 56; Nora Pitts 327; Thelma 176; W.P. [W.T.] 110; Willie 327
BRADY: Elsie 44; Florence Johnson 312; Katherine Flynn 44, 330; Nathaniel 312; Richard 44, 330
BRAGG: Elizabeth, Genera, Gertrude, Obediard and Rosa 118
BRAKEMAN: Marcia and Rollin 143
BRAMHALL: John and Tonny 148
BRANAM: Alvin, Leo, Quinton and Versey 20
BRANAN: Lula and William 36
BRANCH: Alice Louise Hunter 323; Anna 2; Annie 193; Douglas 2; Eliza 65; Elizabeth 2; Gussie 65; Jewell 2; Lagree 2; Lemuel 64; Octava 2; Overby Crosswell 323; Pattie 2; Rosa 141; Wildon 2
BRANDON: Duhitt 7
BRANDT: Andrew and Mary 267
BRANDUS: Annie 17
BRANNON: R.C. 47
BRANT: Bertha and Thomas 189
BRANTLEY: B.N. 250; Eloise 244; Eugene 250; Fletcher 244; Francis 244; James 246; L. 244; Lilly 250; Rosa Lee 246; Sallie 246; Warren 246; Weldon 250; Winnefred 244; Zannie 246
BRATTEN: H.H. and Mary 36
BRAUN: Alexander 78; Candie 66; Jack 66; Janie 66; Mary Lucile 76; Minor 76; Naoma 66; Ralph 27
BRAXTON: Emma Baddy and Loyd 327
BRAY: Charles 299; Claire 39; Louise 39; Martha 299; Mrs. B.W. 39; Ruth 39; Wesley 299; Weston 301
BRAZEL: Rallene and Walton 200
BRAZIER: Alice, Carrie, Lee, Lillian, Lucretia and Richard 288
BRAZIL: Allen and Polly Hornsby 309
BRELAND: Tyson B. 98
BRENDLE: Inez Woods and James 331
BRENINGTON: Levi and Mary 300
BREWER: Annie 166, 196; Clifford 166; Daniel 166; Harold 166; Herbert 166
BREWINGTON: Levy and Mary Sharpe 332
BRIDGES: James and Matilda Holder 339
BRIGHAM: Maggie 188; Sam 187
BRIGHT: Hector 323; Jannie Pope 312; Jessie 205, 339; Mattie Stevens 339; Ruben 312; Willie Scott 323
BRIGHTMAN: Carrie Bell 317; Elizabeth 286; Joe 317; William 286
BRIMMOR: Clarence 303
BRINKLEY: Ed and Ellen Winkey 315
BRINSON: Alberta 249; Arthur 283; Charles 239; Dick 326; E.B. 309; Edward 249; Ethel 283; George 249; Georgia Cooper 309; Governor 225; James 249; Joseph 311; Katie 31; Kelley 283; Leola 249; Lillie Leyvrax 120, 333; Myrtle Motes 311; Nancy 283; Noah 120, 333; Nora Strickland 326; Orlando 225; Prince 338; Rose 239; Sam 269; William 283; Willie McCoy 338
BRITT: Carrie 301; Carrie Jones 321; E.A. 114; Frank 301; Jesse 301, 321; John 301
BRNABY: Abner, Henry, Jamie, Pearly, Sallie and Samuel 20
BROADWAY: J.F. 114
BROCK: Polly 297
BROCKMAN: Bernice, Ethel, J.W., Otis and Ralph 244
BRODIN: A.B. and Della 254
BRODUS: Viola Williams and William 322
BROER: Annie Bradshaw 336; George 81, 336; Lewis 81; Willie 81
BRONSON: Bessie Benjamin 337; Edgar B. 332; Eliza Brown 332; George 337; Marietta 54; Prince 66; Sam 54; Virginia 54
BROOK: George 299; Mary McNeil 324; Will 324
BROOKE: Dewey, Edna, John and Lulu 285
BROOKER: Anna 302; Margaret 302; Minnie 302; Missouri 302; Thomas 9; William 302
BROOKS: Ada 183; Albert 286; Alice Fletcher 315; Alice 286; Alvin 110; David 269; Dewey 316; Earnest 286, 315; Elbert 183; Ethel 80; Fernando 286; G. 117; George 332; Hullet 80; Jack 269, 315; James 276, 325; Jennie Bordors 338; Jennie Hews 315; John 192; John Elmer 328; Johnie 269; Julia Shedrick 323; Julian 110; Lee 276; Lizzia 276; Lucy Jones 339; Lula May Smith 316; Marie Brown 323; Mary 180; Mary Jane Thomas 328; Matthew 338; Member Williams 325; Nettie Jefferson 332; Odious 117; Otis 167, 323; Roland 323; Ruth 286; Sam 339; Tempie 192; Viola 80; Wesley 209
BROTHER: William 302
BROUGHTON: Allen, Avery, Dorsie, Erma, Ernest, Lida and Stanley 237
BROW: Jessie, John, Lessie and Martin 11
BROWARD: Carmen, George and Henry 142
BROWN: A.B. 308; Abe 204, 294; Abraham 337; Ada 215, 299; Ada Henderson 318; Albert 169, 288; Alberta 83; Alice Driggers 338; Alvin 5; Alzeta 203; Amos 315; Anna 83; Anner 264; Annie 154, 161, 180, 226; Annie Clyde Horse 323; Arthur 232; Belle Spurlock 324; Ben 299; Bertha 199, 288; Bessie Amos 308; Bessie Harrell Wilson 337; Beulah 288; Beulah Giddins 320; Beulah Jefferson 332; Blanche 288; Blanche Floyd 317; Bob 62; C. 117; C.B. 53; C.P. 337; Callie Moore 332; Carl 288; Charles 102; Charlie 187, 224, 335; Cora 187, 298; Cora Haynes 335; Corneil 214; Curtiss 294; Dandy Bellamy 309; David 316; Delia Jackson 315; Dillie 74; Doc 86; Doctor 215; E. 118; Ed 321; Eddie 308; Edna 180; Edward 167, 221, 329, 336; Eliza Downing 321; Elizabeth 102, 115; Ella 83, 167, 177, 220; Elmore 294; Essie Mitchell 314; Florence Spencer 313; Flosse 199; Floyd 298; Frances Simpson 315; Francis 218; Frank 339; Franklin 105; Fredrick 139; George 169, 313, 325, 332; Georgia 105; Gertrude 232; Gertrude Mendell 311; Gilbert 231; Grace 190; Gussie 199; Hattie 214; Hazard 158, 337; Henretta 215; Henry 339; Herbert 102; Ida 221; Ida Marsh 329; Ivan 105; J.J. 318; J.L. 61; Jack 314; Jacob 169; James 136, 167, 298, 311, 316, 323, 324; Jamie 299; Jannie Thomas 334; Jessie 192, 288, 333; Jessie Arant 318; Joe 300, 334; John 102, 105, 203, 288; Joseph 20, 288, 309, 319, 322; Juanita Hawkins 339; Judge Thomas 74;

Julia 45; Julius 324; Kaleb 220; Kate 173; Kelly 191; Lagas 269; Laura Fairbanks 338; Lelia 177; Lena 218; Leona 282; Levi 298; Lillie Wilkerson 336; Lilly 294; Lizzie 199, 227; Lizzie Lowe 308; Lorin 320; Louis 215; Lucile 218, 232; Lucy 192; Lucy Spells 333; Lula Jones 321;

Mack 294; Marcus 167; Martha 203, 294; Mary 170, 191, 220, 279, 294, 298; Mary Lampkin 315; Mary Primus 334; Mary Willis 333; Mattie Brown 338; Mike 83; Minnie Carter 339; Mittie McCray 337; Morris 83, 155; Myrtle Watson 316;

N.A. 161; Neicie 201; Nellie Driggers 316; Ola 214; Ontilla 83; Oron 154; Ovid 338; Patroli 338; Peter 276, 332; Philip 62, 154; Preston 221;

Rebecca 83; Richard 214, 218; Rilla 201; Robert 20, 170, 215, 220, 315, 317; Robert James 334; Rosa 62; Rosa Fowler 337; Rosa Johnson 319; Rubbie 204; Rubie 218; Ruric 158; Russell 288; Ruth 221;

Sam 264; Samuel 177; Savannah Turner 325; Selena Smith 61, 322; Stella Watts 324; Steve 102; Susan 294; Thaddius 169; Theodore 167; Thomas 200; Tissue 199;

Vera Lee Blackshear 167, 329; Viola 83; Vivian 214; Walter 173, 279, 315, 318, 333; West 167; Will 22; Willard 279; William 102, 215, 294, 298, 300, 321; Willie 53, 199, 204, 211, 338

BROWNING: Abiel 282; Albert 191; Anna 282; Arthur 183; Candas 48; Edith Janette 82; Else 192; Eva 191; Evelyn Grace 82; Evelyn Margie 82; Fannie 183; Francis Strong 82; George 191, 320; Harriet Bailey Rowley 336; Ida 48; Jackson 48; James 143, 336; John Pierce 82; Johnny 48; Kate Davis 320; Louis 282; Margie Estella 82; Mary 48; Mary Elizabeth 82; Minnie Mathis 321; Myrtle 48;

Nellie Pierce 82, 308; Ralph 282; Robert George 82, 308; Ruth 82, 282; Samuel Stanton 82; Sarah 282; Susie 48, 191; Thomas 191; Wilbur Frank 82; William 321; Winifred 82

BRUBACKER: Mack 27

BRUBAKER: Alva, Carmen, Emil, Evelyn, Helen, Leslie, Louise, Oren and Sarah 105

BRUCE: Addie Maxwell 333; Elvira 156; Frank 156; Fred 156; Helen 156; Jack 333; Jerome 156; Robley 156; Sylvia 92; William 92

BRUE: Milo 159

BRUNER: Edna Browning and Leroy 316

BRUNNER: Clarence 303

BRUNSON: Edgar, Eliza and Oscar 54

BRUSH: Elisabeth 233

BRUTEN: Addie 209; Bennie and Corene 223

BRUTON: Albert 293; Bertha 48; Geneva 48; John 293; Laura 293; Lawrie 293; Lorenzo 48; William 48

BRYAN: Doris 295; Ethel 178; Eugene 271; Fanny 271; James 178; Jim 273; Kate Ethel Owen 330; Leota 271; Mollie 178; Normeda 302; Raymond 271; Rosa 178; Susan 273; Thomas 295; Wallace 143; Walter Copeland 330; William 273; Wyatt 295

BRYANT: Alfred 245; Alice 271; Alvia Newton 331; Amanda 268; Amanda Brown 334; Annie 89, 167, 271; Arthur 308, 325; Belle Williams 317; Bessie 18; Bonnie 179; Bossie 267, 312; Boyd 245; Cathalen 267; Catherine 89; Clintice 100; Danie 248; David 254, 328; Edward 188, 327, 338; Edwin 89; Eleanora Gary 317; Eliga 56; Elisha 89; Elizabeth Brown 338; Elizabeth Bynum 315; Ella Humphrey 310; Elsie 18, 245; Elvinia 100; Ernest 100; Ethel 267;

Fanny 89, 271; Felicia Pilcher 254, 328; Fbbie 208; Flora 188; Frank 92; Gallie McCray 338; Harry 89; Hector 310; Henry 47; Horace 89, 267, 338;

Irena 56; Irene Cail 314; Isaac 56, 314; James 18, 91, 210, 271, 323; James Thomas 91; Janie 100, 249; Jim 271; John 48, 198, 315, 331, 338; Johnie 248; Johnson Blackman 327; Joseph 248;

L.A. 248; Lawrence 89, 179; Lee 248; Lewis 317; Lilah 92; Lillie 18, 267; Lillie Grisby 312; Lloyd 267; Lonnie 330; Louis 15; Lovie Walker 338; Lula 48; Lydia Taylor 316;

Manuel 209; Margaret Hale 330; Margarette 15; Margaurite 92; Marie Gadsen 322; Marion 249; Mary 47, 91, 92, 198, 271; Mary Sharon 332; Mary Simmons 308; Maude Jefferson 308; Maurice 100; McKinley 198; Mocco 327; Myrtle 271;

Nancy 208; Nancy Blackman 325; Nancy Lockhart 327; Nellie 245; Norman 91; North 167; Para Lee 254; Perry 92, 308; Pollie Beasley 327; Rebecca 100; Rhoda 92; Richard 89, 322; Robbie Williams 321; Robert 321;

Samuel 91, 332; Tom 248; Victoria 91; Walter 188, 245, 268, 317, 334; Ward 100; Warren 316; Will 100; William 327; William Cullen 91; Willie 209; Willie Flynn 323

BRYNE: Bertha and Lester 232

BRYONS: Dora 52

BUCK: Anna, Bernice, Charles, Lyle, Margarete and Warren 160

BUCKINS: Lee and Minnie 66

BUCKLEY: Dora and Tommie 42

BUDDINGTON: Clarence 173; Jean 136; Julian 173; Nana 173; Richard 136; Vivian 136

BUFORD: Horace and Sofa 207

BUIE: James and Jessie Lee Ruth 324

BUIE [BURIS]: Lawrence, Mildred and Sadie 172

BUKY: Harriet, Hattie, Jesse and Nell 133

BULLARD: Byron 148; Helen 231; Henry 231; J.F. 145; Jennie 148

BULLOCH: Lewis and Susa 6

BUNCH: Verne 131

BUNDLE: Howard, Pecula and Thomas 80

BUNDY: Ada 272; Annie 83; Easley 272; Elmira 269; Ernest 83; Ethel 83; Fannie Maxin 246, 328; Georg 83, 272; Julia 246; Leroy 83; Leta 246; Marie 246; Marvin 246; Mina Hensley 328; Nellie May 83; Neta 246; Piety 272; Ruby 83; Sarah 83; William 246, 269, 328; Willie Gordon 328; Wilma 269; Winifred 83

BURCH: Benjamin 334; Carrie 50; Franklin 133; Jan 50; Johnnie 50; Joshua 93; Ruby 133; Salina 93; Sophia Smith 334; Willie 50

BURDETTE: Kate and Seymore 153

BURGER: Clarence and May Sanchez 320

BURGESS: Ama L. 14

BURK: Anna 94; Bartholomew 76; Charles "Charley" 76, 331; Elizabeth 94; Fred 94; George 76; Gladys 76; Isabella Robinson 76, 331; Thelma 76

BURKE: Belle 153; Joseph 153; Laticia 75; Mildred 153

BURKIT: Annie Sellers and Jesse 325

BURLEY: Fanny and Sallie 175

BURNAM: Almon, Alzato, Annie, Esther, Leona, Lucile, Lucus, Mary and Robert 202

BURNETT: Alfred 202; Mamie Mercer and Sellers 331

BURNEY: Ardell 279, 335; Byron 279, 329; Clifford May Hunter 279, 329; Jessie 279; Margaret Conway 279, 335; Melissa 279

BURNHAM: Maud 193

BURNS: Nowa 202

BURNSSED: Alice Thomas and G.R. 319

BURR: Lula Wood and Mance 309

BURROUGHS: Annie, J.C., Lulu, Stanley and W. 121

BURROWS: Louise 32

BURT: Charles, Fanny, Kate and Ruth 126

BURTELSON: Andrew and Bessie Reid 314

BURTON: Anselena 4; Dorothy 4; Gertrude Smith 312; James 14; Percy 312; Robert 4; Roberta 4

BUSCH: Gertrude Singleton and James 336

BUSH: Inez Wattles 336; Lester 147, 336

BUSHNELL: E.E. 114

BUTLER: Aggie 209; Alex 309; Annie 193; Annie Anderson 326; Blaulah 84; Chancey 230; Charles 23, 209; Donnie 84; Dorothy 61; Fannie 6; Grace 61, 187; James 193, 217; Jim 208; John 189; John Henry 84; Julius C. 61;

Lee 326; Lillian 61; Lula 61; Mack 218; Manerva 217; Mattie 84; Mims 238; Minda 205; Ollie 189; Ollie Kirby 309; Rebecca 61; Rosa 84; Thelma 61; Theodore 209

BUTTRESS: George, Jennie, Minna and Thekla 136

BUTTS: Leroy, Martha and Viola 98

BYRNE: Robert 233

BYRD: Charle 325; Clara Land 316; Cletie 314; Frankie Caison 321; Gertrude Carter 314; Marion 214; Myrtle Bessant 325; Silas 316; Thomas Alvin 321

BYRONS: Henry and Frances 52

C

CABFOD: Ethel 3

CADDICK: Georgia Hatchbrooks and William Evans 315

CAGES: Will 222

CAHLOD: Ethel 3

CAIL: Gladys Sea and Herman 335

CAIN: Lela Mae Bennett and Thomas E. 322

CALAWAY: Anna Clara, Annie & Saml.S. 117

CALDWELL: Esther Rowland 334; Jemimia Williams 332; Newton 334; Prince 332

CALHOUN: A.L. 108; Cornelia 119; Delura 108; Edward Noble 311; Genevieve Philips 140, 315; Gertrude Eileen Allen 311; J.C. 119; John 140; Julian 140, 315; Kaugada 119; Waymon 119; Weneeta 119

CALKINS: Abbie 32; David 76; Margaret 76; Oscar 32

CALLEY: David, Josha and Mary 275

CALWELL: Prince 179

CAMBELL: Lena 218; Neil 196

CAMERON: Alexander 307; Charles 307; Clara 279; Edward Jackson 339; Evelyn Knowles 339; Fox 307; George 279; Gid 179; Horace 307; Isadora 279; John 177, 179; Lola 179; Nannie 307; Nina 307

CAMPBELL: Adelaide Boom 331; Archie 259; Charlie 262; Clarence 259; Currine 79; David 79; Dora 259; Earl 99; Eddy 262; Edith 259; Ellener Mitchell 323; Ethel 259; Eva 2; G.B. 262; Gale 2; George 323; Ida 79; Ilene 79; J.D. 79; James Martin 328; Jennie 104; Jonah 259; Jos.H. 2; Josie Baldwin 323;

Lenora 98; Lenora Breland 328; Lizzie Mae 259; Maggie 99, 262; Martin 98; Mary 259; Mary Dennis 79; Matthew 104; Napoleon 331; Nora Lee 259; Rayfield 79; Richard 318; Sarah Graham 318; Sterling 104; Susa 262; Walter 6, 132; Will 323; William 2, 99

CANADA. See CANTY

CANEY: Fincher, Lee and Mary 81

CANNON: Albert 293; Alice 282; Arnold 289; Belle 131; Bennie 176; Bessie 137; Callie 284; Cathalin 182; Catherine 137; Charles 131; Clara 282; Claude 284; Comer 293; Cyrus 297;

David 282; Doll 47; Edith 282; Edward 123; Effie 176; Elisha 289; Elizabeth 47, 293; Ella 185; Elwood 289; Elzie 289; Emma 189; Emzela 289; Eva 284;

Flora 282; Florence 123; Frederick 47; Georgia 282; Gladys 284; Hattie 298; Henry 298; Hettie 282; Ida 137; Jefferson 289; Jesse 137; Jessie 293; Job 185; John 185, 284, 293, 313; Josephine 282;

Katie 289; Kirby 284; Kittie 297; Lucille 284; Marie 289; Mary 289; Mary Grace 93; Maude 289; Miller 47; Minnie 289; Mollie 289; Myrtle Fisk 313; Nellie 282; Nelson 123;

Peter 289, 307; Philip 47; Reddick 297; Richard 289; Robert 131, 185; Rosalie 289; Susie 176; Thomas 182; Viola 131; William 47, 185, 289; Winiford 47

CANON: Maria and Richard 289
CANTRELL: Carrie Catherine and Llano 154
CANTY: Annie 58; Canada 245; Edward 58; Emaline 245; Esther Reid 336; Ethel 43; Harry 325; Idella Fryer 325; James 42, 58; Jane 43; Janie Wiggins 330; Katie 245; L.C. 58; Leroy 42, 336; London 313; Mamie Jackson 313; Sherman 43, 330; Teetie 245
CAPERS: Mattie Gilbert and Samuel 317
CARL: Willie 231
CARLINE: Bessie, Flora, Pasco and Thomas 296
CARLISLE: Charles 339; Donnie 134; Frank 134; Rhoda Johnson 339
CARLO: Alberta and Thomas 171
CARLSON: Anna 105; Ella 144
CARLTIN: Everett 82
CARLTON: J.C. and Ruth Carpenter 310
CARMAN: Cornelious, Fannie, Radcliff and Victoria 123
CARMEN: Janie and Wright 80
CARNES: Carl 265; Clyde 265; Cora 207; Earnest 265; Esther 207; John 265; Onyx 265; Opal 265; Raymond 265; Ruby 265; Sarah 265; Shem 265
CARPENTER: Melvina Davis and Willie 311
CARR: Essie Pittman and Wallace 314
CARRE: Almon Joseph and Edna 91
CARRELL: Alexander and Maybell Jenkins 314
CARRIER: Jonnie and Victor 24
CARRINGTON: Catherine 186; Elfreda Elizabeth 72; Frances Mary 72; Fred 72; Kate 186; Radcliffe Washington 72
CARROLL: Ben 234; Booker 189; Dora 234; George 234; Helen 233; Ida 189; Leroy 233, 316; Louvenia 233; Robert 233; Sarah Hall 233, 316
CARSON: Edward and Liza Morris 315; William 137
CARSWELL: Clyde and Mary 138
CARTER: Albert 119; Alberta 119; Alice 191; Amanda Bennett 339; Anna 27; Annie 119, 298; Annie Newman 316; Audrey Pearl Holt 319; Bertha Marian 75; David 4, 316; Dean 168; Della 274; Dennis 266, 310; Elgie 75; Geneva Johnson 319; Georgiana 191; Gertrude Smith 327; Hattie 217; Hattie Warrick 338; Helen 172; Herbert 119, 339; Ida 168; James 214, 327; James 274, 324; Jerry 204; Johnnie 191, 257; Joseph 27; Julius 119; LeRoy 127, 319; Lloid 274; Marie 128; Mary Ella Anthney 339; Nora 190; Pearl 175; Ralph 298; Robert 92; Sam 217, 338; Samuel 319; Susan Bevins 310; Susan Sweat 327; Susie 191, 214, 266; Thelma 119; Thelma 274; Verdie 191; Washington 119; Wilbert 119; William 327; Willie 339; Zella Bohannon 324
CARTHELL: Amelia 234
CARTHERAN: Inez, Ruby, Ruth & Susie 162
CARTLEDGE: Addie, Carrie and Walter 11
CARVAN: Leo 74
CARVER: Earl 180
CARVIN: Georgia Ross and James 312
CARY: Carrie and Otis 262
CASE: Anna 181; Arrington 228; Florence 181; Hellen 181; Ida 228; Willis 181
CASH: Annie, Charles, Henry and Phillip 7
CASON: John 22; Theodora Baughman 289, 317; Willie 289, 317
CASSELS: Lawson, Mary Christine, Pattie and William 137
CASTEN: C. 40
CASTLE: George 159
CATO: Elizabeth and William 60
CAUSEY: Daniel, Dorris, Erastus and Florence 184; Stephen 30
CAUTHEN: George and M.J. 244
CAUTHRON: Emma Johns and Ralph 310
CAVANAUGH: Edward and Mae Donahoe 311
CAVE: Bertha 210; Bertha Williams 333; George 122; J.B. 122; Louisa 122; Robbie 210; Robert 333
CAWLEY: W. 117
CHALFIN: Julia 147
CHALFINCH: Gladine 61; H.W. 60; Marcus 61
CHALMERS: Grant and Viola 223
CHAMBERLAIN: A.W. and Carolyn Stone 323
CHAMBERLIN-CHAMBERLAND: Charles 9; Devereaux 138; Edward 138; Lavizia 139; Pansy 138; Rosa 14
CHAMBERS: Charlie and Ethel Roberts 309
CHAMBYS: Lizzie 242
CHAMPION: Emmett 336; John 295; Mary Turner 336
CHANDLER: Alfred, Edward, Emma Price, James, Maggie Weaver and Martha Robinson 319; Wodus 179
CHANEY: Jamie, John and Mira 20
CHANETH: Charlie and Emma 259
CHANNEY: Idella, Laura and William 164
CHAPHAM: Gil and Janie 279
CHAPMAN: Carry Gray 336; Frank 147; Griffin 336
CHARLES: Ola 215
CHARLTON: Charlotte Manuel and William 313
CHARPIA: Barkley 123; Burland 123; Henry 123; Leona 177; Louisiana 123; Marjorie 177; Ruth 177; Victor 177
CHASE: Clinton 109; David Charles 326; Doris 109; Elsie 109; G.U. 109; Henry Lewis 84; Leona 109; Lucile 109; Mamie Melton 326; Mattie 109
CHATHAM: Griffin 285
CHATMAN: Christine, Ida, Moses and Patsey 224
CHAVERS: Alice Reyos 297; Cora 296; Hampton 296; Irene 297; Jacob 296; Nellie 296; Sylvester 296
CHAVIS: Annie Fields 339; Arthur 81; Clara 81; Eddie 81; Edward 339; Henry 81; Joe 81; Magnolia 81; Marie 81; Racheal Whippel 327; Roscoe 327; Tommy 81; William 81
CHEATHAM-CHEATAM: Emily 3; Fred and Mabel Anderson 312
CHEEK: Leon and Margaret Dunsford 332
CHEESBOROUGH: Estella Owens and Rufus 320
CHEEVER: Lorene and Mrs. B.L. 39
CHENY: Bertha, Jerry and Joseph 287
CHERRY: Annie 226; Annie Watson 321; Arthur 226, 321; John 287; Rea Grover 329; Sarah 226; Thomas Jerome 329
CHESHIRE: Ralph, Sherlie and Viola 171
CHESNUT: Alma, Ellie, I.J., Jewell and Morgan 251
CHESSER: Anna 304; Annie Reid 321; Arthur 305; Blanche 304; Blanche Turbyfill 332; Burleigh 304; Deurel 332; Dewrel 244, 251; Duval 304; Essie 304; Etta 304; Frank 321; Franklin 304; George 305; Georgia 305; Gertrude 305; Irving 305; J.E. 310; James 304; James Jr. 305; John 304; Margaret 305; Mary 304; Myrtle Curd 310; Pearl 305; Rachel 305; Russel 305; Wilber 305; Willie 305
CHESTER: Agnes, Auzy, Katherine and William 131
CHESTNUT: Bazzle 256; Ella Katie Grainger 308; Irving James 308; J.C. 256
CHISEMS: Amanda, Dannie, Sadie, Samuel and Sol 54
CHISLUM: Anna Williams and Scott 324
CHISM: Anna and Scott 299
CHISOLM: Amanda Cobb 318; Edith 192; Livina 192; Moses 192; Richard 192; Sol 318; Wayman 192
CHRISTENSON: Andrew, Isabella and Marguerite 149
CHRISTOPHER: Jennie Purcell and Robert 308
CHURMAN: John and Norman Clark 310
CINDIT: Roe 5
CLAIR-CLARE: Ida Davis 204, 308; Ira 204, 308; John 162, 204; Lulu 204
CLARK: Alexander 330; Alice Smith 334; Alton Ward 74; Andrew 16; Bertha 229; Blanch 16; C.C. 316; Carmen 255; Charly 17; David Brake 74; Edith 40; Edward Charles 334; Edwin 74; Ellen Alma Matchett 229, 319; Esther 40; Ethel 255; Fanny Auger 83; George 41; Georgia 16; Harry 16; Henry 16, 129; Hugh 229, 319; Ineze 16; Isabelle 70; Julia 17; Julia Berry 316; Katrina 83; Lewis 191; Maggie 291; Mervin 229; Mary 41; Mary Burger 330; Phillip 291; Ruth 208; Sarah 74; Sarah Elizabeth 75; Simon 41; Susie 16; Thomas 83; William 40
CLAWSON: Everett, Homer and John 163
CLAY: Alfred 8; Elizabeth Timmons 48, 328; Eva May 48; James 48, 335; Lizzie Bronson 48, 335; Owens 48, 328
CLAYBORN: Bertha Russell and Calvin 335
CLAYBORNE: Abraham and Ethel 100
CLAYTON: Carlson 29; Earnest 338; Elizabeth 10; Ezell Head 338; Harry 14, 332; Hortense Senge 14, 332; Isham 338; Jackson 10, 29; Lena Nelson 338; Leo 14; Lias 29; Mary 14, 29; Mary Boutwell 331; Ruth 29; Thomas 14, 331; Troy 29
CLEMENTS: Allen 229; Christina 229; Erma 70; Frances 70; Henry 229; Jennie 70; John 229; Luella 229; Oalan 229; Pheby 229; Rosebell 229; Thomas 70; William 70
CLEMMONS: Ada Walker and Alfred 318; Annie 77; Daniel 77
CLEMONS: Annie 174; John 174; Louise 174; Lydia 190; M.E. 60; Mary 190; Rayford 174; Wilfred 174
CLEVE: Long W. 147
CLEVELAND: Angeline, Jesse, John and Laura 239
CLIFF: Alice, Edith, Elsie and Walter 24
CLINGMAN: Charles 240, 312; Edith Branch 312; Louise 240
CLIRIST, Hieronymus 228
CLOSSON: Benjamin and Charlotte 257
CLOUD: Clarence and Mary Bell Minton 311
COADY: Anna, Ralph and Thomas 295
COBB: Helen, Jim, Lela, LeRoy and Martha 275; Thomas 330
COBURN: Dorothy 120; Gilbert 120; Louise 235; Martha 120; Mary 235; Samuel 120
COCHRANE: Charlotte Haughton 163, 323; Edward 196; Frederick 156, 314; Isabella 156; Lula 196; Mary Chandler Kirby 314; Morris 163, 323
COCKRELL: Gladys Pitts and H.W. 323
COE: Eva and Ray 296
COFFEE: Mariha and William 122
COFFEY: Effie McLaughlin and Welton 326
COGDELL: George and Mary Moore 317
COGDON: Georges and Mary 225
COGLER: James H. 309
COHEN: Beulah Wise and Ed 337; Henry and Sarah Shaw 332
COINS: Louise 218
COLBERT: Alma, Jennie and Roy 174; Sam and Sarah 64
COLE: Fannie 220; Grace 35; John 220; L.J. 35; Lillie Powell 337; Ruth 220; Sam 220; Samuel 337
COLEMAN: Adeline 251; Catura 208; Dan 198; David 320; Eliza Nesbith 329; Ella Smith 319; Fannie 198; Florie Tiller 320; Henry 11; Henretta 251; James 18, 164; John 329; M.A. 251; Maggie 164; Matilda 18; Maude 122; Newton 164; Rebecca 193; Robert 122; Rosa 208; Sarah 164; Stephen 319
COLLETTE: Herman Dane and Jessie Harrison Burton 322
COLLEY: David and Julia McRae 336
COLLIE: Joshua English and Mary Gertrude Williams 336
COLLIER: Avaree, Belle, Edward and Murry 143
COLLINS: Chollye 178; Clifford 39; David 124; Doris 48; Emily 30; Emma 118; Eva 124; G.R. 118; George 30; Gorden 178; Imogene Fearnside 153, 310; Iva 48; J.T. 47; James 333; John 39; Joseph 178;

Linton 48; Lizzie 39; Lucile 39; Maggie 47; Malinda 178; Margaret 124; Marguerite Schmidt 322; Mary Carter 333; Obie 322; Percy 124; Ralph 48; Roderick 35; William 310
 COLLOM: Henry 300
 COLMAN: Dorothy, Eva, Fred, Gladys, Isiah, Martha, Rob and Walter 16; Will 14
 COLONI: John, Mammie and Marie 57
 COLONIOUS: John and Marie Garden 323
 COLSLEY: Alex 309; Melvina Foster 309
 COLSON: Andrew 127
 COLWELL: Elfreda 171; Prince 179
 COMBS: Edward, Henry, Mabel and Mable 35
 COMER: Ada Idella Michael 95, 319; Albert Ross 95, 319; Arthur Eugene 330; B.E. 275; Edna 95; Jessie Agnes 275, 330; Joseph 275; Melinda Melton 274, 311; William 274, 311
 COMICK: Florence, Lena, Livery, Milton and Sam 129
 COMPTON: Maude and Thomas 143
 COMSTOCK: Francis 219; Smith 194
 CONE: Albert, Flossie, John and Marvin 277; Samuel 85; Sarah Jane 78; Vallie 277; Vicy 277
 CONEY: Lee and Mary Watkins 328
 CONLEY: Annie McNea and Turner 308
 CONNER: Albert, Allie Mae, Gertrude Ellen, J.W., Mary Ann and Ruby 107
 CONOWAY: Anna, Bessie and Claude 108; E.R. 107; George, Jessie, Raiford and Selma 108
 CONRAD: George Andrew and Margaret Gertrud Stoddard 89, 323
 CONWAY: Alice 286; Eliza 279; Emmie 59; James 279; John 59, 286; Loretta 286; Ruby 59; William 59
 COOK: Adie 239; Arthur 180; Boston 179; Charlie 328; Duck 239; Edna 57; Eisbeth 57; Elisa 239; Ellen 8; Fannie 179; Flossie Lynn 325; Fred 239; Georgia 57; Gertrude 57; Goldy 239; Grace 51; Henry 57; Jacob 239; James 219; Louis 239; Mamie Wilson 328; Nellie 179; Pauline 57; Samuel 57; Sarah 57, 219; Tate 325; Tildy 239; Willa 180; Winnifred 180
 COOMBS: Charles and May 39
 COON: Jeffery 72
 COONS: Will 22
 COOPER 211; Allen 248; Calvin 332; Charlie 314, 318; Charlott 23; Dave 199; Florrie Berry 332; Fred 221, 319; Hattie 199; Helen 156; Howard 323; Irene Wilson 314; James 96, 196, 326; John 156, 190; Julia 248; Julius 323; Mary 190, 199; Mary Moore 319; Mary Preston 318; Mathis 23; Mazie Williams 323; Reginald 156; Sallie 190; Sarah 190; Viola Blount 196, 326; Viola Stewart 323; Willie 66
 COPELAND: Jessie 36; Mary 36; Roy 36; Ruth 206; Virginia Smith 206, 335; Wade 206, 335
 COPPLE: James and Margaret 51
 CORCORAN: Arthur, Margaret Lee and Marguerite 163
 COREY: Amanda 169
 CORLEY: Daniel and Mattie Hurd 318
 CORMATIE: Bertha and H.R. 119
 CORN: Jeffery, Priscila and Ruby 72
 CORNELIO: Rancito, Virginia, Vitorio and William 269
 COSTA: Maria and William 269
 COSTIN: Samuel J. 32
 COSTON: C. 40
 COTHRON: Edmund 73; Edna 150; Eliza 72; Florence 150; Hayward 73; Lottie Maude Blackwelder 313; Mabel 150; Ollie Zekiel 313; Pearl 150; Ralph 72; Ruby 150; Simon 150; Warren 73; William 150
 COTTINGHAM: Elizabeth, George and Joe 266
 COTTINGTON: Alfred 206; George 158, 206; Mariah 206; Traton 206
 COUGHLIN: David and Mabel Corrine Bassett 153, 311
 COUNCE: A.J. 59; Clarence 59; Eva 59; Hattie 59; J.H. 60; Katie 60; Marvin 60; Maude 59; Myrtice 60
 COUNTS: Estella Hudson 326; Henry 203; Laura 203; Moses 210; Sam 203; Samuel 326
 COUVER: Barbra 133; Charley 141; Henry 141; Katherine 141; Lewington 141; Lula 141; Vera 141; William 141
 COVINGTON: Archie 45, 324; Elizabeth Fleming 324; Emma Belle Mann 313; Harrison 313; Lizzie 45
 COWAN: Bernice, Elizabeth, James and Roy 181; Viola Wiggs and William Dudgon 317
 COWANS: Herbert 278
 COWARD: Albert 15; Andrew 15; Charles 86; Edd 278; Elizabeth 15; Herbert 278; James 15; John 278; Robert 316; Rosa Parrott 316; Ruby 15; Sela 278
 COWBURN: John and Louisa 21
 COWLES: Alice 14
 COX: Clyde 185, 316; Methel Bivins 315; Nellie Vanderwoort 185, 316; Walter 267, 315
 COY: C.M. and J.F. 47
 CRAFT: Leon 20
 CRAIG: Andrew 41; Edna 41; Estella 105; Etta 41; Gardner 105
 CRAIN: Angela, Marvin and Victor 10
 CRANDALL: Charles and May 186
 CRANE: Alice, Boliver, Harriet, Mattie and William 145
 CRANFORD: Richard and Victoria 168
 CRANSHAW: Bernie and Rosa 12
 CRAWFORD: Arthur 210, 319; Delphenia McGhee 210, 319; Emaline Creekman 317; Emay 85; Frank 210; George 75; Grady 317; Homer 209; Mollie 75; Sarah Green 85, 309; Thomas 85, 309
 CRESCENT CITY 2-18
 CREVANS: DuVal, Florence, John, Mary, Rutherford and William 150
 CREW: Joseph G. 82
 CREWS: Grace Hagan and Newman 312
 CRIBBS: Alimead 333; Carley 278; Charles 278; Effie Mae Driggers 333; George 278; Ginny 278; James 278, 280; John 278; Joseph 278; Lola 278; Madison 320; Manning 278; Phebey 278; Sadie 280; Sadie Woods 320
 CRILL: Josephine 109
 CRISWELL: Annie Giddings 142, 336; James Carl 142, 336; Mamie 142
 CRITTENDEN: James and Mabel Bennett 318
 CROCKETT: Myron and Ora Mae 105
 CROGIOR: Ray D. 82
 CROOK: Edith, Florence and Herbert 146
 CROOKS: Elizabeth 99; Gene 99; Leona Bertha Tenney 99, 322; Norman 99, 322
 CROSBY: Addie 72; Ahria 30; Alden 72; Arthur 325; Bessie 49; Earnest 53; Edward 30; Edwin Lawless 76; Eugenia 219; Geneva Feltner 318; Harry 30; Henry 30; Irene Mullis 325; James 30, 219, 318; Jessie 49; John 72; Martha 72; Marvin Earl 331; Mary 30; Mary Josephine 72; Ollie Mae Breland 331; Robert 30
 CROSS: Agnes 25; Albertha Holman 28, 320; Alice 25; Charlie 28, 320; Ina 25; Robert 25; Will 25
 CROSSLAND: Ida Belle Myers and James 308
 CROTTY-CROTTEY: Catherine 6; Elizabeth 6; Francis 7; George 6
 CROWE: Delilah and Jennis 14
 CROWEL: Jessie 24
 CROWELL: Charlie 215; Georgia 168; Herbert 168; Ruthie Marsh 332; Walter 181; William 332
 CROWNHART: Charles 36
 CRUMMER: Ed 197; Mary 140, 180; Sarah 197
 CRUMP: Fred D. 322
 CRUMPTON: Aurelia, Carrie, James and Willis 197
 CUBBAGE: F.L., Harold, Sophia May and Warena 111
 CUBBEDGE: Alice Eville and Farris Lee 336
 CUE: Anderson 252; Beatrice 256; Charlotte 256; Clara 252; Clyde 256; Daisy Smith 256, 332; Edward 256; Elbert 251; Ellis 257; Essie Canady 308; Frank 256; Griffin 252; Hilburn 252; Isaac 308; Lathee 256; Laurthe 332; Liza 256; Major 329; Martha Canada 329; Melphas 252; Minnie 252; Oscar 256; Roda 256; Rosa 256; Susan 256; Tom 256
 CULBRETH: Effie and J.K. 122
 CULLY: Ed 22
 CULP: Daphnie and Nora 162
 CULPEPPER: John 302
 CUMMINGS: Arthur 206; Evelin 206; Hattie 302; Henry 302; Lethia Clark 315; Madra 315; Mattie 206; Pearl 206
 CUMMINS: Alaine, Clara, James and Retta 207
 CUNNINGHAM: Andy 319; Etta Norris 319; Eva 289; Fanny 289; Harriet 289; James 288; John 135; Nellie 289
 CURLEE: Ethel Batton and Luther 333
 CURRIE: Anna 261; Carrie 260; Covada 154; George 154; Gracie 260; James Elleberry 322; Katie 260; Laura Hood 322; Mamie 154; Manning 260; Mary 261; Ophelia 154; Patrick 261; Silveran 261; Victor 260
 CURRY: David 328; Frank 332; George 264; Gracie Davis 328; Hick 219; Jeff 313; John 316; King 219; Lizzie 219; Lydia 325; Mary Mitchell 332; Phillis Wilson 313; Stella Jackson 316; Thomas 325
 CURTIN: Alice and C.A. 61
 CURTIS: Alexander 326; Charles 8; Louisa 190; Mary Louise Charette 326; Powell 190; Rosa 190; Sarah 75
 CUSTEAD: Clara, George, Homer, Mary, Oliver and Paul 231
 CUTLER: Charles and Esther Middleton 322; Julia 119
 CUTTER: Henry and Ida 186
 CUTTING: George Edward and Rosebel Engle 335
 CYRUS: Emma 128
 D
 DAHLSTRON: Henry A. and Martha 151
 DAIN: Caroline and Robert 83
 DALLOW: John Edwin, Justice and Jennie 46
 DALTON: Hortense 171
 DANCY: Benjamin 99, 325; Bessie 99; Davis 158; E.D. 158; Martha 158; Mary 99; Mary Eliz. LeHardy 99, 325; Sally 158
 DANFORTH: D.J. 117
 DANIEL: Ethel Thompson 316; Gussie Ford 328; J.D. 316; J.R. 32; Watson 328
 DANIELS: Addie 64; Allen 179; Dan 17; David 18; Fannie 17; Jack 17; Janie 17; Johnny 76; Julia May 76; Landon 64; Lena 170; Leon 76; Linzey 170; Rosa 76; Rose 252; William 76
 DANIELSEN: John and Lillian Marguerite Cook 337
 DANZLER: Geneve, Leonard, Lucian, Mary, Robert, Rosco and Walter 213
 DARBY: James 155; Sidney 15; Thomas 15
 DARDEN: Ellinor, Loler, Paul and Travis 92
 DARMAN: Albert, Rosa and Virginia 144
 DARNES: Alice, Carrie, James and Maybell 165
 DARRELL: Jake and Perlina Raddan 329
 DARSEY: Alice 82; Dennis 82; Eugenia 155; John Henry 328; John Patrick 82; Joseph 155; Katie Lune 82; Margaret 82; Mattie Jones 328
 DARWART: Charles H. 104
 DASHIER: Lovie E. 175
 DAUB: Clyde, Early, Emma, Eunis, Nellie Oliver, Stella and Thermon 101
 DAUGH: Alice, Delia and Jessie 66
 DAUGHTOTY: Dodd and Rosa 301

DAVENFORD: Albert 7; Gladis 7; Jennie 7; John 5; Lucy 5; Marian 7
DAVENNY: Alta and Alworth 143
DAVENPORT: Alice Beckham 179, 324; George 179, 324; Georgia 179; Jessie 179; Marline 179; Nathaniel 179; Willie 179
DAVID: Allie 245; Alzadia 245; Charles 254; Elliott 245; Hazel 254; King 245; Learh 245; Lenzie 245; Lilly 254; Loyd 245; Luke 245; Mamie 245; Primus 17; Rachel 254; Seffrin 254
DAVIDSON: Allie 36; Annie 50; Charles 50; Esther 50; George 36; Helen 50; J.L. 50; Lula Starling 317; Martha 40; Robert 50; Samuel 40; Walter 317
DAVIES: Elizabeth Guinn and Forrest 325; Liddie, John, Mary and Paul 267
DAVIS: Ada 254; Adeline 100; Agnes 181; Alfred 193; Alfred 190; Alice 169; Amanda 95; Anna 55; Annie 59, 137; Artelia Lawrence 322; Arthur 176, 284, 335; Beatrice Jenkins 176, 335; Ben 207; Bessie Ford 330; Carl 132; Carrie 254; Charles 286; Charley 87, 96, 318; Clarence 59; Clyde 254; Daniel 100; David 5; Delia 100; Della Brooks 330; Della Mae 96; Dora 142; Dorothy 135; Dottie 169; Earnestine 219; Edgar Allen 95; Edith Walker 80, 335; Edmund 334; Elfreda 284; Eliza 96; Ella 260; Ellen 59; Emanuel 169; Ernestine 294; Ethel 95; Florence 136; Francis 260; Frank 59, 300; George 142, 219, 294, 295, 329, 322; Georgia 77; Girtell Jackson 314; Glenn 229; Goldie 142; Gussie 74; Hadley 292; Harry 33; Hattie Morris 324; Henry 324; Howell 181; I.J. 114; James 59, 201, 264, 318, 321, 335; James Hugh 95; James Wilson 95; Jerry 59, 312; Jessie May 114; Joe 55, 334; Joel 295; John 59, 196, 262, 284, 308, 319; John Berry 132; Joshua 100; Julia Ellis 336; Julius 80, 335; Lee 195, 222, 331; Lena Day 295, 329; Letha 294; Letha 219; Lila May 95; Lillie 169; Lizzie 87; Lois 260; Louise 100, 260; Luanner Royals 334; Lucile Eubanks 308; Lucy 284; Lutie 100; Luvenia Jackson 308; Mabel Brown 312, 331; Major 219, 294; Mamie 96, 139; Maria 96; Marie Rogers 319; Marietta 284; Martha 262; Mary 5, 59, 229; Mattie 114; Millard 169; Minnie 74; Missouri 74; Nellie Stafford 201, 335; Newell 181; Nora 114; Norah 75; Ollie 96; Omar 181; Ona May Link 334; Oren 142; Preston 87; R.C. 114; Rachel 264; Rena Bell 321; Robbie 132; Robert 114; Rolla 336; Rollie 55; Rosa 59, 96; Rosevelt 59; Ruby 114; Rufus 96; Ruth 294; Ruther 59; Samuel 100; Sarah 33, 100, 124; Savannah 262; Sidney 338; Silas Allen 74; Silvia Saunders 319; Solomon 22; Stephen 100; Susie Young 318; Tenthia 219; Theo 96, 100; Thomas 262; Toney 314; Van 229; Viola Young 338; Wesley 114; 294; Walter 254; Wilbur 196; William 59, 187, 319; Willie 219, 260, 294, 308, 330
DAVISON: Henry 161
DAWE: W. 146
DAWSON: Birdie Thompson 84, 334; Bulah 174; Della Washington 329; Ella 42; Hermon 174; Howard 332; Isah 42; Isaiah 329; Julia 93; Lizzie Savage 332; Raymond 93; Richard 174; Simeon 84, 334; Smith 174; Thelma 84
DAY: Chester 328; Cynthia 89; Eliza Matchett 309; Emmett 323; Ertha 224; Ivory 337; James Hardy 89; Joseph 309; Louise Woods 323; Mary Mack 337; Minnie 295; Sadie Landon 328; Sam 224
DAYS: Ellinor and Hayen Wood 175; Henry and Idell Hines 331
DAYSE: Leander, Nathaniel and Rufers 220
DeLaBARRE: Elizabeth 33; Mrs. 33
DEAL: J.P. 247
DEAN: Alonzo, Aron and Leona 131; Linsie 193; Marie, Ralph and Raymond 131
DEAS: Haywood Henry and Martha Thompson 142, 317
DEBBIRE: Adam D. 270
DEBOISE: Georgian, Maggie, Maud, Pauline, Roosevelt and Viola 263
DeBOSE: Fletcher and Ophelia Pacetti 330
DECKER: Jason and Joanna 35
DEFFIRE: Adam, China, Itlia, Sarah and Targia 270
DEKLE: Carl and Sallie 133
DELAGARR: John and Laney Williams 320
DELANE: Algie, Handsome, Joseph, Sappery and Theodore 165
DELANY: Dewey, Ed and Lewis 22
DELEGAL: Carl, Lewis, Lillian Adeline, Luther and Robert Earl 64
DEMING: Emma and William 132
deMONTMOLLIN: Harry, Helen, James, Mildred, Philip and Virginia 124
DEMPES: Clora Clark 324; Mary Manns 317; Reppard 317, 324
DEMPS: Francis and Pearl Alice Lawrence 328
DEMPSEY: Alfred, Cleon, Clyde and Mollie 286
DeNAZARIE: Esther, Florence, Jules, Julius and Lora 137
DENKINS: Gracie, Mudder, Rubie, Susie and Warren 209
DENMARK: Mamie Price and W.A. 316
DENNIS: Abraham 43; Alex 43; Elva May Roberts and George 337; John, Julius, Lizzie, Mary, Sadie and Thomas 43
DENSON: Gertie Davis 311; Henry 76; Rosa Lee 76; Thomas 311
DENTON: Alta Maud Varnes 159, 320; Fred 159, 320; Jackson 159
DEPRATTER: Alice Varn and Clarence 328
DEERSAW: Cora Mathis and Joe 336
DeSAMBURG: Barney and Catherine Mabel White 339
DETILLA: Hanna 234; Joseph 233
DeVAUGHN: Fannie Carroll and William 325
DeVINE: Horace 162
DEVO: Emma Gaddis and Reginald 327
DEVOE: Jennie and William 198
DEW: Humion 212; Jerome 212; Jessie 113; Jessie Mitchell 316; John 212; John Henry 113; M.D. 113; Martine 212; Matthew 316; Poreca 113; Robbie 113; Roberta 113; Sarah 212
DeWINKELER: Archie and Rose Ruick 325
DeWOLF: Anson 29; Bordan 29; Elizabeth 29; Levant 4, 338; Nettie Holley 338
DeWUNKLER: Archie, Charlotte & Rose 15
DeYOUNG: Isaac 189
DIAMOND: Harry and May 121
DIAS: George 23
DICKEY: Albert 70; Alphonso 169; Elena 226; Ella Jones 319; Ethel 169; Idus 319; Lee 226; Leolin 70; Lillie 226; Norman 169; Susie 169; Theodore 169
DICKS: John G. 82
DICKSON: Carnilus 275; Cecil 274; Cupper 275; Julia 275; Leona 275; Russel 275; William 275
DILWORTH: Emma 33; Emma Young 339; Jack 33; Mac 33; William 33, 339
DINEEN: Catherine, Eileen, Jerome, Vivian and William 188
DINGLE: Elliott and Inez Gibbs 329
DINKINS: Bessie Price 121, 335; Dink 322; Edward Lee 121, 335; Evelyn Anderson 322
DISC: Bennett 109
DIVE: Mary 236
DIXON: Alice 214; Belle 47; Bertie Hill 324; Camillus Pitts 314; Charlie 310; Clarence 16, 94; Cornelius 324; Daisy 16; Flora 16; Governor 314; Heath 191; Henry 175, 214; Jim 47; Joe 31; Mary 94; Mattie Norton 326; Oliver 94; Perry 326; Roscoe Mc 338; Salon 94; Samuel 231; Sarah 47; Sarah Jane Williams 310; Mrs. Walton Brazeal 338
DOAN: Charles C. 217
DOBB: William J. 293
DOBEY: Callus 201; Freddie Jr. 201; Jerry 216; Mirtle 201; Pansy 216; Rosa 201
DOBY: Emma, Richard, Wesley and William 62; Willie 31
DODGE: Eva and Frank 24
DODSON: Ethel Marshall and Richard 336
DOE: Eddie and Jessie Fields 309
DONALDSON: 190
DONISON: Ella Alexander and John 335
DONLEY: Carrie Jenkins and Walter 321
DONNELLY: Maggie 146
DORENCY: Hampton 295
DORSETT: John and Mary 158
DORSEY: Archie and Lula Fulton 330
DORWART: Charles, Elizabeth, Marie and Raymond 104
DOSIER: Annie, Clifford, Everlina, Sam, Van and Willie 13
DOTSON: Ethel and Richard 209
DOUGHERTY: Arthur 125; Hugh 124, 125; John 125; Lilly 125; Roy 125; Sarah 125
DOUGLAS-DOUGLASS-DOUGHAS: Albert 296; Alice 62; Allie 296; Alphens 327; Anna 216; Annie 66, 216; Ben 211; Clarence 216; Edna 62; Eliza 296; Emma 166; Essie Thomas 308; Ethel 66; George 185; Grace Wells 47, 332; Harriet 42; Henry 66; Idell 66; Joseph 62; Julia Laretha 66; King 38; Lucile 66; Malachi 206; Margarite 66; Mary 145; Mattie 62; Nellie 185; Pauline 47; Prince 166, 308; Rose 66; Ruby Viola Wise 327; Ruth 216, 217; Samuel 63; Sebring 66; Theodore 62; Thomas Calvin 47, 332; W.E. 42; Willie 296
DOURER: Levy and Lottie 235
DOVE: Florence Hamilton 12, 323; Mandy 12; Martin 12, 308, 323; Matilda McLeod 308
DOWD: Phylis Benjamin and Will 249, 313
DOWDA: Butler, Eudora, Gordon, J.O., Robert and Steuben 108
DOWEL: Annie, Benjamin, Georgia, Jefferson, Lucy and Willie 14
DOWLING: Arthur and Daisy Denson 334
DOYLE: Albert 203; Jake 300; Paulena 300; William 203
DOZIER: Ada 205; Alveta Cannon 176, 325; Burdine 176; Della Anderson 205, 332; Hattie 205; John Weston 205, 332; Walter 176, 325; Willie 205
DRAKE: Annie Fisher 324; Ethel Feltner 201, 317; George 324; John 201, 317
DRAKEFORD: Estelle 204; Landie 204; Lawrence 207; Luluella 204; Maggie 207
DRAPER: Emogine 153
DRAYER: A.C., Charles and Lena 143
DRAYTON: Beatrice 102; Clarence 22; Hattie, Jasper, O.D.C., Selah and Thelma 102
DRENNAN: Mary Boarell and Matthew 315
DRESSLER: Albert 228; Adolph, Charles and Pauline 163
DREW: George Franklin and Mabel Roberts 309
DRIGGERS: Manuel and Martha Bohannon 312
DRISKO: Laura and Raymond 51
DRUMMOND: Lucy and Samuel 299
DRYER: Lusie 62
DUANE: Mamie and Ruth 137
DUANSE [DUANN]: Elizabeth, John, Mamie and Ruth 107
DUCHEMIN: Mamie and William 228
DUDLEY: Hasty 79
DUFRENE: Anna O'Hara and Louis 320
DUKE: Alida 129; Clyde 126; Sallie 126
DUKES: Marrion 223; Minnie 53; Pete 53; Susie 214
DUMAS: T. 119
DUMP: Joe 178
DUMPE: August 94
DUNCAN: Annie 175; Annie Cooper 329; Emma 301; John 301; Louise 301; Mildred 301; Ralph 301; Tom 329
DUNHAM: Annie Everett and James 315

DUNKIN: Tom 22
DUNKLIN: Arthur, Audrey, Edward, Estella, John and Pauline 133
DUNLAP: A. and Mary Croferd 315
DUNMIRE: Joshua 265
DUNN: Addie 114; Elliott 52; Eula 138; Laura 52; Thomas 114
DUNSFORD: Emeline and John 149
DUNSTON: Ben and Fannie 135
DUNTON: Florence, Luvenia and Rosco 153
DUPONT: Clarence, Frank and Laura 102; Marie Huddleston and Marvin Clyde 332
DURA: J.E. 160
DURDEN: Della Driggers 306, 325; Ethel Motes 311; George 311; Heneryetta 279; Henry 279, 328; James 306; Morris 306, 325; Rutilla Montgomery 279, 328
DURHAM: Susie 159
DURKIN: Cora M. 14
DURRANCE: Eliza 67
DURST: Cristabel 10; Elizabeth 11; Henrietta 10; Samuel 10
DUSHANEK: Frederick, Harrell, Marian and Mildred 36
DUSENBERRY: Daniel 35
DUTILL: Caroline 160; Edith Gowdy 336; Ethel 160; Franklin 160, 336; Howard 160; Margaret 160; Olive 160
DYAL: A.J., Eula Mae and Marie 115
DYER: J.A. and Margaret Nichols 313
DYESS: Bart 317; Benjamin 322; C.C. 310; Dora Martin 317; Helen Williams 310; Minnie Granger 322
DYKES: Della Rogero 338; Dorrothia 153; Everett 131; George 153; Justine 153; Kathryn 153; Sallie 131; Walter 131, 338; William 131

E

EAGELTON: Richard and Viola 94
EAGLESTONE: Alfred Richard, Emily Jane, Emily Mae, Margaret Francis, Percy and Richard 108
EAGLESFIELD: Dorothy Dorsey and Thomas Russel 311
EARL: Ada Singleton and Asia 179, 336
EARLIE: Janie 220
EARLS: Arthur, Della, E.L., Hattie and Horace 109; Irving 110; Leroy 109; Pearl 109
EARLSON: Daniel 87
EARLY: Moses and Rosa Johnson 327
EASON: Daniel 98
EAST PALATKA 74-97
EASTERLING: Alpha Coward and Leslie 322
EASTLAND: Mrs. S. 36
EASTMAN: Dan and Lizzie Knight 331
EATON: Alberta Wilson 310; Dilla Decker 312; John 44; J.W. 312; Leonard 5; Leonard Audley 310; Leonard 5; Lilly 5; Mary 44; Norma 5; Vera 5
EBLES: Barbara 232
ECCLES: Carolyn H. 51

ECKRIDGE: Howard and Mildred Foy 315
ECTOR: Margaretta H. 195
EDDY: Cora 101; Early 101; Jessie Chandler 339; Kathleen 101; Lansing 101; Leapis 339; Leyfus 101
EDGAR 237-238
EDGE: Day 323; Gaston 31; Leila Edna Duke 323; Mary 31
EDGTON: Georgia and Will 217
EDMONDS: Bertha, Emma and Obidiah 90
EDWARD 147; Gertrude 147; Joseph 10; Lawrence 319; Lewis 10; Mary 10; Nellie Thompson 319; William 147
EDWARDS: Arthur 312; Belle 130; Bertha Alexander 314; Bob 62; Carey 130; Charles 327; Clarence 62; Dora 221; Elizabeth Wright 329; James 22, 194, 329; John 12; Josephine 62; Laddis 194; Leola Jones 328; Lillian Long 327; Maggie Jones 11, 312; Mamie 194; Obadie 314; Rena 12; Silvester 328; Viola 62; Willie 194
EGGELTON: Richard 94
EINZIE: Pearl 107
ELBROOKS: Addie and Jack 230
ELDRIDGE: Leland 122
ELERBIE: Harriet 212
ELGIN: Alpha Quigley 272, 335; Daisy 272; J.T. 272, 335
ELKS: Adeline 49; Annie 49; Gabrilla 52; Gladys 52; Hartford 52; Isabel 52; Joahner 49; Leonard 49; Lucile 52; Mack 52; Main 52; Mary 52; Murray 53; Peter 49
ELLICK: Ettis and Moses 198
ELLINGTON: Arthur 297; Josephine Cobbs 321; Josie 297; Leroy 297; William Arthur 321
ELLIOT-ELLIOTT: Ernest 136; Gladys 253; Isaac 253; Lawrence 253; Louise 253; Mamie 253; Ola 136; Sephous 253
ELLIS: Albert 304, 326; Bena Goodbread 332; Bruston 22; David 308; Hillyard 332; L. [I.?] 113; Laurence 324; Lavina [Corina?] 113; Lilly James 324; Lizzie Motes 326; Mamie Davis 308; Martha 304
ELLISON: Charlotte 203; Ethel 184; George 184, 166-227; Miriam 184; Manshalniel 184
ELLSWORTH: John 31
ELMINGTON: James and M.J. 251
ELVER: Thomas 130
EMERY: Ellen and Lothrop 233
ENGLERT: Casper 82
ENGLISH: Amanda 179; Fred 326; Leaston 318; Mamie Wiggins 314; Samuel 314; Sissy Dukes 318; Viola Bryant 326
ENIRIGS: Stanley 95
ENMAN: Jack 100
ENTGMINGER: Lois 96
ENZOR: Edna, Henry, Mary, Maud, Retta and Walter 285
ERNEST: Blair 150; H.L. 61; Harold 138; Leonora 138; Robert 138
ERNNEST: Edward Mauglin and Ellie 96
ERVIN: James, Jennette, Joseph and Morrilla 17

ERWIN: Bessie Frazer and Frank 326
ESSEX: Kate, Mildred and William 136
ESTEY: Lillian Stansell and Ward 151, 337
ETHEREDEGE: Gilford & Sarah Fraser 324
EUBANKS: Angie Blackson 323; Bessie Benjamin 323; Columbia 167; Council 323; David 282, 323; Terry 167; Thomas 48
EVANS: Abram 53, 329; Abram 53; Allen 329; Beulah 285; Bulah 170; Burt 126; Clarence 53; Daniel 285; Dorcas 159; Dot 325; E.M. 285; Earl 187; Edith 8; Edna 159, 282; Emma Roberts 331; Ethel Thomas 329; Floried 126; Georgia 53; Hattie Brown 79, 312; James 198; Leroy 182; Lillie 79; Lizzie 282; Lonnie 285, 307; Louisa 198; Lucretia 198; Mamie Jackson 53, 329; Martha 285; Mary 198; Mary Mitchell 325; Mollie Cuthbert 331; Nep. 298; Nepp 331; Nettie 53; Roosevelt 285; Rosalie 282; Thelma 130; Velma 53; Wallace 79, 312; Will 331; William 159; Willie 191, 282
EVELS: Alice, Emily, James, Robert and Samuel 292
EVENS: George 22
EVERETT: Jim and Mattie Kirkland 330
EVERHART: Talitha 245
EVERLY: Bertie and Herman 5
EVERT: Jennie 242
EVERTON: Aloe 130; Annie 130; Edmon 181; Rebecca 181; Susie 130; W.Y. 130
EWERS: Loa, Marian, Merrell, Murry, Pansie, Vera and Verne 27
EWING: Emma 234; George 232; Oliver 234

F

FACKLER: Edward 326
FAIR: Etta Graham 323; Julius 338; Katherine Parrish 338; Timothy 323
FALANA: Susan 113
FALLEY: Annie, Lillie May and W. 112
FANNIEL: George and Mary Perkins 313
FARMER: Fant 122
FASHAN: Naman and Nellie Hamilton 327
FASICH: Clyde 151
FASON: Julia 98; Julia Washington and Tom 329
FAULKNER: Christina, Inez, John, John Hugh and Nettie 130
FAY: Nettie and Rosa 79
FEACHER: Phillip 82
FEDERAL POINT 98-106
FEIGENBAUM: Isidore, Jennie and Rosa 184
FELDER: Emma 216; Emma Pellam 324; John 325; Kate Belamy 325; Mary 216; Simon 216, 324
FELL: J.E. and Mamie Thomas 311
FELLS: Aron 221; Arron 338; Hattie Belle Green 338; Matilda 223; Pasco 223; Whit 223
FELTER: Geneva 201
FELTNER: Jerushia 210; John 210, 219, 336; Katie 219; Marie 210; Marie Littles 336

FENNEL: Carrie Nelson 338; Claudie 245 E.B. 255; Eva 245; Isreal 245; Namon 338; Tom 245
FENNELL: Alma 185; Beulah Nelson 323; Earnest 255; Ella 255; Elva John 319; Hattie 185; John 255; L.W. 255; Melton 319; Priest 255; R.A. 255; Ulysses 323; William 185
FENNY: Berry 225
FERGUSON: Cora 150; Elizabeth 150; Irene Reed 324; John William 324; Margerie 150; Walter 150
FERNANDEZ: Granvill 169
FEARNSIDE: Frank 153; Henry 156; Ior 156; June 156; Mary 156; Virginia 153
FERRANT: E.J. 311; Eliza 143; Eliza Butler 311
FERRELL: Abe 68, 318; Albert 68; Alta Everton 177, 335; Alva 68; Annie 135; Carey 68; Catherine 68; Claude 177, 335; Edgar 154; Emory 135; Frank 336; Harriet 154; Ileen Turner 336; Ira 68; James 338; Jessie Rogero 338; Loyd Lester 68; Martha May Solana 68, 318; Nannie 68; Otis 68; Samuel 68; Shelby 68
FIDDIA: J.L., Leonard and Piety 108
FIELD: Maude Herrin and Samuel 311
FIELDS: Alice 201; Alice Carter 336; Alton 85; Amanda 78; Annie 278; Archie 324; Catherine Roan 308; Charlie 287; Cleo 78; Conless 193; Cora 78; Cora Graham 324; Dina 193; Elmyra 99; F.F. 308; Fields 287; Flavis 85; Florida 287; Frank 99; George 63; Gladis 193; Hattie Lawrence 85, 311; Helen Taylor 337; Henrietta Perry 330; Henry 78, 193, 330; Hubbard 200; Isiah 201; James 256, 311; Jessie 193; John 278; Joseph 99; Josephine 214; Lawrence 316; Lincoln 287; Lizzie Thomas 58, 333; Lucy 26; Luddrick 193; Lulu 287; Mander 78; Mary 26, 256; Mary Chase 311; Mattie 99; Melba 193; Namer Williams 323; Ossie Wooten 316; Peter 197; Richard 200; Rita 78; Rosa 63; Rubin 78; Sarah 63, 287; Seatin 85; Seaton 323; Sherman 85, 311; Thomas 58, 278, 333; Timothy 201, 336; Wilbert 63; Willie 200, 201, 337; Younande 198
FIGELEY: Mollie 39
FIGGS: Effie 166; Will 46, 166
FILLMORE: Milliard 79
FINCH: Charles and Clara 303; John 147
FINK: John and Mary 58
FINLEY: Eugene 161; Grace 65; Gus 215; Joe 65; Robert 161
FISHER: Clifford 98; Dallie Shepherd 308; George 23; Helen 134; Joseph 335; Julia 98; Mary 195; Morris 134; Nettie MacIntosh 335; William 308
FISKER: Margaret and William 72
FITZPATRICK: James 197

FLAGG: John 167
FLAKE: Hazel and Mabel Furman 310
FLAMER: Ida Belle Chavis and John 322
FLEMING: Carrie 103; Catherine 60; Clora 60; Grace 60; Henry 324; Julius 316; Lizzie 60; Marie 60; Marie General 316; Mark 103; Minnie Lane 324; Monroe 122; Nettie Eubanks 330; Robert 330; Sister 103; Wesley 103; William 60
FLETCHER: A.W. 121; Alfred 121; Arthur 110; Evelina Brown 332; Jennie 110; Jordan 332; Nannie Inez Woolwine 336; Rufus 311; Walter [Walter] 110; Walter 336; Winnie Townsend 311
FLIND: Leslie 58
FLINN: Delka 147; Jack 147; Katie Washington 313; Maxcie 313
FLITHE: C.W. 55
FLORAHOME 265-270
FLORY: Henry 236
FLOUSE: Louise 3
FLOWERS: Alie White 248, 330; Anderson 248, 330; Carrie 4; Claude 62, 316; Emory 68; George 62; Henry 68, 324; Herman 248; Joseph 329; Lemuel 162, 332; Lewis 251; Lizzie Price 329; Lizzie Wiggins 62, 316; Mamie Williams 68, 324; Mattie Lockhart 332; Robert 314; Rosa Adams 314; Sarah 62; Verna 69; Wallace 69; Willie 62
FLOYD: Albert 65; Bertha Butler 327; Blanch 65; Christina 65; Cyrus 42; David 327; Elizabeth 49; Eunice 65; Evelylin 65; Frank 58, 331; Furline 65; George 28; Hayden 182; Henry 338; Irene Lawrence 65, 333; Jake 65; James 65, 333; James Albert 73; James Alford 332; Jethrow 65; Josephine 58; Josephine Harold 331; Josephine 55; Leah 65; Lessie May Williams 332; Luetsia Mason 338; Maggie 49; Margaurite 65; May 73; Rachel Asia 65, 314; Simon 65; Vance 65, 314; Veora 182
FLUTHE: C.W. 55
FLYNN: Charles Otto 115; Charlie 331; Corinne Primus 331; Edith 209; Edith Brooks 334; Edward "Eddie" 45, 322; Ethel 209; Geneva 209; Ida 45; Kelly 209, 334; Lillian 209; Lillie 43; Lucile Chisholm 45, 322; Maria 45; Maxie 45; Rosalla 209; Whiting 115
FOLK: Handy and Sarah Tisby 333
FOOTE: Mary Pearl Swain and Myron 318
FOOTMAN: Edward, Mary and Robert 176
FORD: Ambie 9; Annabel 9; Annie 256; Bennest 246; Billie 9; Carrie Taylor 313; Carry 246; Carl 256; Curley 246; Edward 9; Effie 9; George 143, 246; Gladys 246; Gussie Lee Benton 337; Jake 203; James 329; John 256; Joseph 176; Kid 301; Kittie 9; Letheniel 246; Lonnie 187, 326; Louis 216; Lula Taylor 335; Lulu 66; Lizzie 246; Mabel Randall 329; Mary 187; Mary Anthony 326; Merits 246; Minnie 213; Ray 256; Robert 167, 219; Sam 313; Silas 66, 337; Sylvinous 335; Verna 256
FORDHAM: Eugenia McCoy and Walter 322
FORE: Carl 27; Emeline 3; Ganes 27; Hobe 3; Mary 27; Nina 27; Pearl 27; Wnis 27
FOREST: Henry and Nora Ella Smith 314
FORESTER: Silas 232
FORGUSON: Louise 5
FORISTER: John 228; Selena 229
FORMER: Ed and Lillie Clark 321
FORST: Joseph and Willie Puckett 322
FORT: Annie, Henry, John and Laura 214; Mabel 153; Marguretta 214; Nora Lee 214; Walter 153
FORT GATES 57
FOSTER: Charles 326; Elmer 196, 327; Emma Miller 196, 327; Hezekiah 311; Lena White 311; Lucy 196; Odessa Grimsley 326
FOWLER: Alva 259; Becca 23; Daniel 316; Harold 259; Hugh 259; J.R. 41; L.L. 256; Levla 41; Mary Alice Whiteside 316; Mary Willard 256; Miriam 259; Naoma 23; Rudolph 23
FOWLSTON: Matilda Frendenston and Wilfred 314
FOX: Allison 250, 328; J.C. 250; Ralph 256; Thelma Johns 250, 328
FOY: Dock and Ida Ada White 335; James 292
FRANCIS 282-294, 307; Bess Surreather 322; Charles 234; Helen Hull 309; John 24, 205, 309, 322; Willis 102
FRANK: Emily Hastings 310; J.E. 310; Jacob 18; Walter 18
FRANKENBERG: Charles and Margherita Hildebrandt 329
FRANKLIN: Alice 4; Analine 4; Edward 286; Emma 240; Helen 4; J. 22; James 287; Joseph 4; Josephine 287; Manchester 4; Mary 287; Oliver 4; Wat 4
FRASER: Albert 316; Clarine 128; Mary 128; Mary Carter 316; Nora 128; Warren 128; Winfield 128
FRASIER: Elsie and Frank 301
FRAZIER: Annie 203; Benjamin 328; Charlie 332; Edward 222; Emma 222; George 203; Harvey 222; Isaac 336; Jennie Finley 324; John 324; Neffielee Smith 328; Roy 222; Susanna Roberts 332; Susie White 336
FREDERIC: Grover 291; John 291; Olive 291; Pauline 291; Sylvia 291
FREDRICK: Etta 148; Fanny 77; Lewis 77
FREEMAN: Annie Phill Burford 331; Bliss Ambrose 331; Ed 26; Elizabeth 26; Ellen 26; Ethel 26; Eva 26; James 326; Lewis 26; Mary Dorsey 326; Raphus 26; Rufus 26
FRENCH: Mae 22; McCamey 22; Thurman 22
FREY: Albert 89
FRIDLEY: John 77
FRIEND: Lillian Long 313; Thomas 313
FRITTS: Maude 143
FRY: James Henry 91; Lena 216; Lizzie 152; Nellie 139; William 139
FUCE: Agnes 120; Beatrice Brooks 117, 335; Benjamin 117, 335; Capus 219; Emma Wright 327; Frank 219; Hubert 219; J. 117; James 327; Lamiel 121; Lulu 219; Marion 120; Norman 120; Rebecca 120; S. 120; Wilbur 219; Wilford 120; Wilmer 120
FULKS: Elestine Pinkney and Jacob "Jake" 195, 335
FULLER: Belle 5; John 99; May 5; Rosa 99; William 5
FULWOOD: Daisy, George, Nettie and Rebecca 13
FUNK: Nicholas and Novelle Gibbs 329
FUQUA: George and Melvina Young 338
FUSE: Frank 219
FUTCH: Charlie 291; Clifford 291; David 289; Etta 167; Jessie 291; John 289; Mamie 291; Thomas 167
G
GABLE: Lavinia and W.L. 35
GABSION: Jennie, Leona, Luta and William 75
GADDIE: Ellen, Henry and Nathaniel 77
GADSON: Allen, Carl, Clarence and Hannah 302; Laura 21; Louisa 21; Marie 302; Miles 21; William 302
GAILLIAID: Mary Kitchen and Willie 314
GAINES: Eliza 21; Geneva 21; Mary 213; Peter 213; Willie 21
GAITHER: Aron 254; Fred 254; James 337; Pauline Debose 337; Ralph 254
GAITWOOD: Jesse and Maud Clark 333
GALE: Ann, Bard, Clino, James, Josephine, June, Marie and William 32
GALIMO: George, Georgie Ann and William 288
GALLITAN: Juniorus, Matthew and Susiana 264
GALLYARD: Joe and Lillie May Johnson 331
GALPHIN: Etta Register and Laurence 327
GAMBELL: Sallie Willis and William 309
GAMBLE: David 70; John Ward 72; Julia 70; Marie Fleming 331; Robert Andrew 72; William 331
GAMESY: Abraham and Fannie 182
GAMMON: Bessie Hawkins 315; John 58; Lewis 315
GANAS: Anna, B.J., Benis, Freta and George 26
GANER: Emma Daniels and Hermon 315
GANES: Fred 22
GANEY: Lizzie Golden and Solomon 330
GANO: Ellie Rogers and Roy 315
GARDNER: Charles 155; Howard 125; Howard Jr. 126; Howard Lane 331; Josephine 125; Julia McIver 126, 331; Lucy 126; Mable 207; Peter 125; Rubie 207
GARETT: Henry 167
GARFIELD: Willie 209
GARNER: Emma 134; Harmon 16; Herman 134; Rosa 30
GARNET: James 58
GARR: A.H. 146
GARRET: Charlie, Frankie, Jessie, Lillie, Nancy and Walter 219
GARRETT: Charlie 161; F.S. 47; Idella 124; James 124; Robert 9, 70; Ruth 9
GARRISON: M.F. 115
GARY: Dollie, Hattie, Jeff, Noble and Sanders 50
GASKINS: Edith, Mary, Nathaniel and Ruth 131
GASS: Henry and Marguerite 150
GASTON: Martha 195
GATES: Edith Lillian Krook and Howard Clark 36, 319
GATHERS: Anna Graham and Francis 322
GATLIN: Myrtle 269; Pearl 272
GATRELL: Alice Bertha Pulliam and Henry 333
GATSON: Laura Lawton and Miles 309
GAUTIER: Annie, Dave and Frank 10; Lucy and Rosa 5
GAY: Benjamin 133; Fred 292; George 110; Kate 110
GAYLE: Florida Ruth Ballard and James Wilson 319
GEARY: Ethel 156
GEBO: Arti and Blanch 40
GEIGER: Crawford 335; Della 99; Joe 99; Riner Stevens 335; Sarah 232; Sidney 232
GENERAL: Sarah and Walter 4
GEOGHAGAN: Christine Glover and Fred 339
GEORGE: Annie Nelson 317; Bertha Hamilton 51, 328; Charley 85; Fairfield 51; Jesse 234; Tas 234; William 317; Willie 51, 328
GEORGETOWN 30-34
GERBER: Cornelia and May 138
GESTBERRY: Ida and Isaac 56
GIBAN: Sarah 52
GIBBIAN: Molly and Oliver 279
GIBBON: Elizabeth and Joseph 108; Mabel and Vesta 109
GIBBS: Addie Murray 319; Alice 198; Anna 24; Carrie 198; Christopher 319; Eunse 198; George 24; Joe 79; John 325; Major 31; Mamie 24; Melvina Epps 325; Wash 198
GIBBSON: Oliver and Molly 279
GIBSON: Alfonso 117; Charles 117; Charlie 117; Dora Washington 327; George 338; Jacob 327; Joseph 327; Julia Campbell 338; Lonie Jackson 327; Ora Lee 117; Rena May 117; Simp 212
GIDDENS: Anna, Marion, Ralph, Vivian and William 278
GIDDINGS: John 268, 323; Joseph 155; Maggie 155; Pearl Colvin 268, 323
GILBERT: Auske 152; Harry 161; Marie Dots 314; Marvin 152; Oscar 161; Will 314
GILIONE: Lena Banks and Wade 329
GILL: Bell 240; Joe 240; Maggie Whittaker 323; Willie 323
GILLAND: G.M., Laura and Marion 115
GILLESPIE: Lunette 151; Nellie Estelle Fry 139, 315; Thomas Byrd 139, 315; Victor 151
GILLET: Annie, George and Ruth 234
GILLILARD: John 4

GILLMORE: Elizabeth Baker 203, 333; Henry 203, 333
 GILLYARD: Lillie and Verdell 214
 GILMAN: Katherine 33
 GILMORE: Daisy Sherman 203, 321; Frank 167; Minnie 167; Ollie 321; William 211
 GILPATRICK: C.W. 128; Mary 128
 GINN: Arthur 156; John 156, 312; Maud Violet Merwin 156, 312; Violet 156
 GIST: Childs, Geneva, Mary and Sallie 106
 GIVENS: Dora James 312; Eugene 180; Leroy 312
 GIVINS: King and Rebecca Gray 333
 GLADIN: John 164
 GLASS: Henrette 218
 GLASSCO: Glover 162
 GLENN: Ada 222
 GLISSON: Amanda Emeline Comer 275, 329; Attie 280; Bailey 275; Bessie 275; Dennis 275; Edna 280; Elles 279; Hazel 280; James 145; John 280; Joseph 275; Ira 279; Levona 275; Loney 280; Molly 279; Nellie 279; Newton 275; Nora Williams 315; Orila 279; Orillia 280; Ray 279; Raleigh 275, 329; Ready 275; Roma 315; Sarah 275; Viola 280; Walter 280
 GLOVE: Anna, Ira, Mattie and Willard 7
 GLOVER: Bertha 18; James 208; John 12; Maggie 190; Oscar 18
 GLYNN: William F. 8
 GODAGEN [GODAGUE]: Fred 116; J.H. 115; John 116; Rebecca 115; Tom 116
 GODDARD: Anna and William B. 306
 GOETHE: George 302, 336; Hattie 296; Henry 296; Jessie 171; Normeda Bryan 336; Samuel 171; Sarah 296; William 296
 GOFF: Addie Lou Atwater and William 178, 334
 GOINGS: Albert and Lillie Sanford 324
 GOLDBERG: Helen and Ruth 129
 GOLDEN: Edward, Mattie and Willie 299
 GOLDIE: Mable 205
 GOLDMAN: Archie and Edna Surles 311
 GOLDSMITH: Harold and Jessie 172
 GOMES: Arthur 185, 288; Emma 288; Georgia 185; Mary 289
 GONES: John, Loula and Marie 7
 GOODBREAD: Antonio & Mamie Owens 330
 GOODEN: Walter 77
 GOODENS: Edward and Mary 219
 GOODGE: Della 115; Eugene 117; Ida 117; L. 115; Theodore John 115; W.J. 117
 GOODIN: Blanche 220; Henry 221; Herbert 221; Jessie 221; Martha 223; Tom 223
 GOODMAN: Catherine 183; Gilbert 183; Irene Burroughs and Lamar 313; Retha 307; Theresa Garrett 334; Wesley 307, 334
 GOODMAN: Ella Simpkins & William 327
 GOODMON: Nettie Burroughs & Wesley 317
 GOODRICH: A.C. & Josephine 160
 GOODSON: Draden 249, 318; Draper 153; Essie 250; Florence 251; Grace 304; Harmon 304; Herbert 251, 332; Hubert 304; Jessie 153; Julian 304; Lucy Grainger 251, 332; Millie Chestnut 318; Roger 153; Rosetta 304
 GOODSPEED: Nathan 94
 GOODSSON: Henrietta 293
 GOODWIN: Caroline 75; Eva 6; Henry 335; Herbert 75; James Thomas 85; Jessie 216; Jessie Lee 85; Jessie Ruth 335; Lucus 85; Margarrite 85; Mary 70; Sam 214; Sheka Caroline 85; Susie 214; Valentine Labonte 40, 335; William Albert 335; Willie 40
 GORAIEB: Alice, B., Barbara, Eva and Sada 150
 GORDAN: Clifford, Collie, Gladys and Josephie 17
 GORDIN: Blanche 220; Clarence and Vernell 222
 GORDON: Alice 241; Ande 242; Anna 241; Bob 241; Charley 175; Christine 44; Clarence 241; Clifford 62; Dave 44; David 44; Dorothy 44; Dottie 57; Edward 44, 329; Ella Holdridge 334; Frank 44; Geneva 242; Georgia 57; Gus 242; Henry 175; Henshaw 57; Herman 44; J.A.S. 315; Joe 241; John 57; Johnnie 44; Josie Williams 329; Larue 334; Lettie Williams 315; Luise 241; Martha 242; Mary 241; Mattie 62; Nora Fort 188, 332; Robert 188, 332; Roy 242; Sarah 198; Virginia 185; William 44
 GORE: Aaron 108, 316; Calvin 339; Charlie 196; Florence May Perrine 316; Floy 108; Grace 196; Jackson 108; Jennie Bullard 339; John 291; Mary 196; Maud 291; Millie 196; Path 291; Percy 291; Preston 291; Ruth 291; Thomas 196; Willie 196
 GORNTO: Alvertia 270; Benjamin 331; Eugenia 172; George 172; Homer 270; Mattie 270; Nellie Reynolds 331; Olive 270; Rafford 270; Raymond 270; Sidney 270; Theodore 270; William 270
 GOSS: Katie Milton and Richard 30, 314
 GOULD: Emma Brown and Van 318
 GOVE: Ambros, Cyrus, Fannie and Mary 11
 GOWDY: Edith 145
 GOWER: Chas.S. and Manda 15
 GRABLE: Errett 313; Geneva 14; Minnie Kupperbusch 313
 GRACE: Clarence and Esther Gustafson 320
 GRADIE: Leroy and Pearl Grisby 329
 GRADY: Abraham, Cornelia, Morris and Phyllis 183
 GRAF: Carl 32; Hubert 32; Irvin 32; Karl and Nettie Hiscock 324; Sumner 32; Willie 32
 GRAHAM: Albert 188; Amelia Davis 77, 325; Amy 206; Annie Grant 309; Annie Reid 309; Arthur 309; Augusta 154; Ben 37; Bert 188; Calvin 334; Charlie Lee 90; Chestor 22; Daisy Bell Bevins 308; Earnest 310, 322; Eliza Bondwell 326; Emmons 154; Ethel May Cambridge 334; George 37; Georgia Mayse 310; Henry 213; Irene Ivey 309; James 37, 206, 309; Janie 90; John 64, 321, 325; Julius 213; Leroy 188; Lezara 203; Lula Davis 321; Lulu 213; Mamie Bradley 322; Mary 8; Rose 188; Rubie Jones 331; Rufus 308, 331; Sarah 37; Will 90, 326; William 90, 154
 GRAINGER: Alex 120; Edmond 252, 328; Emma 120; Ethel Nobles 327; Georgianna 252; J. 252; James 327; John 252; May Johns 252, 328; Rosefeannel 252
 GRANGER: Earl 127; Ethel 23; James 23; Jane 152; Julius 235; Lillie 235; Lulla 235; S.B. 235
 GRANT: Aaron 314; Ada 259; Beatrice James 339; Bell 222; Bessie 119; Eldridge 259; Eliza 118; Elizabeth Thomas 332; Ella Ray 259; Erma 259; Hazel 206; Henry 53, 339; Herbert 195; Iris 259; Lois 259; Marie Williams 334; Paul 118; Relous 332; Rosa Chandler 314; Viola Evans 195, 328; Wheeler 195, 328; William 334
 GRAVES: Marvin and Mary 196
 GRAY: Albert 104; Bell 105; Caral 103; Carrie Milledge 325; Carrie Robinson 317; Charles 105; Charles Hustan 317; Clara Sessions 334; Corry 334; Donald 103; Elizabeth Little 316; Emma 37; Fanny 103; Frank 20, 103; Herbert 103; Jack 316; James 68; John 317; Juliette 68; Louie 325; Lucy 104; Lula Folsom 317; Margaret 103; Mary 37; Nina 105; Pattie 39; Peter 39; Ralph 104; Richard 104; Viola 106
 GRAYAM: John 49
 GREEN: A.L. 41; Adaline Hilliard 313; Alice 173; Alta 274; Annie Maria Divers 318; Archie 275; Bessie 273; Bessie Bryant 330; Carrie 200; Causey 39; Chelsea 275; D.Ritch 82; Dennis 311; Dorothy Wilhelmina Murphy 324; Duvall 212; Elizabeth 173; Ella Moody Lee 308; Ella Williams 320; Emanuel 200; Ethel 222; Eula 140; Fannie 246; Florence 39, 274; Frances Johnson 318; Frank 308, 312; Fred 39, 246; George 98, 148, 320; Gilliard 212; Gladys 129; Gordon 314; Grazella 200; Harold 148; Harry 274; Hattie 212; Hettie 129; Irvin 173; James 129; James 274; Jelesea 129; Jenett 275; Jerry 310; Jesse 326; Jessie 220; Jinnie 139; Joe 318; John 11; John Willie 330; Josenia 200; Joseph 200, 324; Julia Mitchell 309; Laverda 173; Leon 140, 318; Leona Silcox 314; Leonard 313; LevadaMorse 326; Liddia Gibson 310; Lillie 39; Lilly 274; Lola 275; Loyd James 82; Lucile 53; Lucy 275; M.F. 245; Mae 41; Maggie 275; Maria 140; Marie 212; Marie McIntosh 312; Mary Ann 246; Mary Rutledge 326; Mattie 148; Mildred 148; Mose 246, 275; Mrs. A.C. 309; Nancy Glising 311; Nora 274; Paul 246, 331; Pearl 212; Permon 211; Rosa Hamilton 331; Salvinia 200; Sam 309; Samuel 235; Sarah 130; Thomas 140; Tillman 193; Venia 275; Vernetta 42; Walter 212; Will 38; William 53, 148, 326; Willie 173, 200, 205
 GREENWOOD: Clarence and Rosalie 39
 GREG: Mary 150
 GREY: Bryan 168; Carrie 167; Cora 168; Corry 206; Frank 300; John 219; Llara 206; Louis 168; Richard 215; Ruth 168; Thelma 167; Willie 168
 GRICE: Emma, Isaac and Naoma 211
 GRIDLEY: Roy E. 155
 GRIER: Lula Flemming and Moses 312; Pattie Washington and Peter 329
 GRIFFIN: A.R. 109; Annie May 109; Annie Porter 310; Archie 22; Ben 206; Ellen 120; Elloise 109; Elnora 206; Gertrude 228; Gertrude Harden 316; Henry 223, 323; Ira 224; Jimmie 223; John 120; Johnnie 207; Leathe 223; Lilla 117; Lizzie 206; Lula 223; Lula Black 330; Lula May Dickey 328; Millage 330; Myrtle 109; Pearl 109; Polly 296; Sherman 117; Thomas 310; Walter 316; Willie 207; Wm.S. 120
 GRIGGS: Hazel and Wallace H. 149
 GRIGSBY: Carrie 268; Christina 268; Jhonie 268; Mariah 268; Warren 268; Wily 294
 GRIMES: Jonas 18; Pauline Nelson 331; Richard 165; Rubbie 331
 GRIMM: Charles, Charlotte and Olivia 124
 GRIMSLEY: Hannah 71; James 71, 182, 336; Julius 7; Lillie 7; Marguerite 7; Ruby 71; Ruth 183; Ruth Purcell 336; W.J. 82; Walter 71; Willie 71
 GRINER: Caroline Falana and Jonathan Samuel 328
 GRISBEY: Phillis Wright and Wiley 317
 GRISBY: Alberta 257; Anthony 257; Cornelius 257; E. 245; Genious 257; H.B. 257; Harvey 337; Horatio 324; Kizzie 257; Lafayette 257; Loretta 257; Mamie Humphry 337; Neander 257; Niston 257; Petrinous 257; Philis 201; Pliney 257; Ruth Sills 257, 324; Secondas 257; Venious 257
 GROOMS: Alonzo 129; Edith, Helen, J.J., Ollie, Ruby and Winifred 111
 GROOVER: Chester and Lillian 301
 GROSS: Albert 134, 315; Charlie 31; Chilton 146; Effie 125; Frank 31; Fred 51, 323; Katherine 125, 134; Katherine Drennan 134, 315; Margaret "Maggie" Stanley 51, 323; Mary 31; Ruby Groover 146, 334; Samuel 334; Sarah 125; Walter 51; William 125
 GROVER: Adolphus 295; Anna Bass 301, 330; Bernice 295; Curtiss 295; Eunice 295; Gladys 295; Leroy 330; Mabel 295; Myrtle 301; Pearl 295; Roy 301; Sarah 295
 GROVES: Charlie 178
 GROWER: Chester and Lillie Ethel Tornwall 336
 GUERRY: Goode and Katherine 136
 GUION: French and Mamie Doby 309
 GUNSBY: Johnnie and Mattie Mitchell 320
 GUNTER: Agnes, Etta Louise, J.P. and Thomas 120

GURLEY: William 300
GURTHIE: Alice, Mildred and R.D. 163
GUSTAFSON: William and Yola Murrays 312
GUTHRY: Evelyn and Josephine 279
GUTHRIE: Abraham 334; Albert 251; Alice Dyess 312; Calvin 252; Carlisle 252; Carrie 252; Celie 252; Charlie 252; Elnae 251; Ethel 252; Florence 252, Gertrude 252; Ives Lee Farmer 334; J.G. 251, Jessie 251, Joisie 251, Josephine Moore 322; Maggie 251, Morgan 251; Raleigh 312; Rory 251; William Henry 322
GUY: Elizabeth, Marion and Ollie 109
GUYON: Annie, Ruby, Tom, William and Willie Mae 251

H

HACCK [HACEK]: Mary L. 4
HAFER: Samuel S. 146
HAGAN: Alfred 83; Belle 142; Dorothy 142; George 300; James 83; Leona 142; Lucy 142; Lula 83; Margie 83; Millie 142; Peter 186; Roy 142; Sallie 186; Sherman 142
HAGANS: Capus, Cherry, Herbert and Oliver 166
HAGLER: Elouise 46
HAGLOR: Eloise, Howard and Mattie 217
HAID: Clifton, Gertrude, Gladys, O.R., Richard and Roberta 59
HAIGHT: Libbie 35
HAILE: Alston 308; Fredricka 128; Irene Lecks 128, 308; Margaret 128
HAINES: Cora, Eina, Elmore and Emmitt 226; J.H. 335; Lonnie 226; Maggie 226; Margaret Solomon 335; Mollie 226; Mrs. M.O. 164; Pearl 226; William 226; Willie 164
HAIR: Johnny and Lillie Sherman 321; Remus and Rosa 301
HAIS: Remus 301
HAISTEN: Johnnie and Vivernia Eugenia Ellis 336
HALE: Amos 77; Benjamin 15; Charles 9; Ethel 9; Harry 9; John 15; Mary 9
HALES: Jennie Matchett 330; Lillian Michael 312; Loyola 312; Stanley 330
HALEY: Asa and Elbira 230
HALL: Ada 175; Ada Taylor 332; Adelaide 73; Agnes Johnson 336; Albert 73; Alfred 298, 315; Alice Dilworth 318; Alonzo 309; Andrew 274, 327; Bertha Manor 319; Bessie Williams 315; Bob 62; Catherine 207; Catherine Powell 309; Charles 319; Charlie 170; Clarence 190; Cornelias 164; Donald 164; Edith 110; Edward "Eddie" 189, 331; Ella 218; Emma 102; Eugene 332; Eunice 73, 164; Eva Bryant 332; Gartie 110; George 110, 164, 311; Hammon 110; Harry 164; Henry 102; Henry Lester 334; Ida Cooper 189, 331; Isaac 274, 315; Isiah 327; James 190, 298; Jasper 274; Jerry 336; Jessamine Burroughs 334; John 140, 175, 274, 325, 329, 332; John Wesley 318; Joseph 190; Louie 42; Marion 42; Martha

274; Mathis 102; Maybell Turner 329; Melisa 164; Menerva 180; Minnie Beasley 325; Mollie Silcox 110, 311; Molly 274; Myrtle Price 274, 327; Nora Conway 274, 327; Obediah 92, 332; Pearl Bruce 92, 332; Robert 315; Roberta Coston 32, 325; Rosa 170; Royal 298; Sadie 42; Sarah Hill 331; Summer Padgett 32, 325; Weidams 102; William 331; Willie 180, 207; Winnie 62; Winnie Jackson 315; Winoa 298, Pitts 315
HALTON: John, Louis, Madeline, Mamie Caroline and Mary 88
HAMES: Alace 22
HAMMETT: Gladys and Walter 232
HAMIL: Clyde 277
HAMILTON: Cecil 290; Earl 290; Effie Baughman 332; Elmer 290; Henziah 337; Isabel 51; James 337; Leonard 290, 332; Lucenia Peterson 337; Lucile 216; Maggie Key 324; Mattie 290; Nephula Jones 337; Sammie 216; Theron 216; Wade 216; Walter 324
HAMM: Henry, Ida, Laura, Priscilla and Warner 125
HAMMOND: Charles 268; Henry 287; Lilius 161; William 268
HAMMONDTREE: Joe, Lela and W.C. 259
HAMPTON: Annie 231; Arthur 162; Atta 306; Austin 87, 322; Edward 231; Ethel Carter 322; Eva 306; Frank 87, 329; Fredrick 94; Gladys 306; Hattie 94; Henry 306, 318; Jack 59; Lawrence 231, 335; Mable 94; Mack 94; Malachi 94; Marina 55; Martha 306; Martha Scott 318; Mary 306; Mozell 87; Neuton 231; Queen Esther Bailey 318; Rubin 231; Ruby Russ 231, 335; Samuel Lincoln 318; Sarah Hutchinson 329; Thelma 306; Wade 164; Walter Isaac 94; Yulia 231
HANCK: Earnest 14
HANCOCK: Alice Irene Branch 328; B. 286; Bertha 278; Clara Aileen Smith 336; Clarence 283; Clinton 280; Coy 182; D.P. 320; Daisy 283; Daphne 280; David 278; Earnest 278; Edna 182; Emily 286; Emma Rosa 110; Ettie Self 320; Eva 283; Fannie Sykes 320; Harlie 283; Hazel 148; Irene 141; Isabel 283; J.B. 308; Jerry 280; Jordan 141; L.D. 320; Leonard Joseph 283, 318; Lewis 280; Lillie 280; Lois Brown 278, 335; Lorena Wade 148, 308; Lucisa 280; Luther 280; Mandaline 110; Marion 283; Martha 282; Marvin 280; Mary Williams 316; Molly 280; Monnie 148; Nelson 283; Neva Largaci 310; Noah 282, 316; Ona 278; Ralph 283; Rayford 182; Rena 280; Rosa 182; Rosetta Oby 311; Roy Anderson 336; Rubert 278, 335; Stanley 283; Thomas 311, 328; Viola Bryan 283, 318; Waren 278; Wendell 182; Wesley 286; Westley 110; William Charley 310
HANDSOME: Leon and Rubie McCray 333

HANKS: Caroline Williams 313; Earnest 21; Estella 21; Harry 313; Will 21
HANLEY: Fannie and Robert 136
HANLY: Blanche, Frances and Weldon 154
HANNA: Lullin 86
HANSON: Dilma, Elvie, John and Magueritt 232; Martha 24; Phillip 232; Walfred 232
HARBEN: Everett and Frances Baker 319
HARDEE: Catherine McLeane & Rufus 317
HARDEN: Chloe 64; Eva Wells 318; James 64; Reid 318
HARDENDORF: Carol Margaret Stuart 104, 336; Foss Matthews 336
HARDGE: Arthur and Vallie Mitchell 327
HARDIN: Arold, Jessie and Mae 184
HARDY: Adeline 37; Alonzo 65; Annie Grace 65; Bernice 265; Daisy 265; George 265; Hoover 65; James 58, 321; Joseph "Joe" 300, 336; Lottie 65; Mack 65; Marie 65; Mary Johns 300, 336; Reuben 37; Rosa Lee Butler 58, 321; Terry 37; Willie 65
HARE: Hazel and Henry 203
HARKEY: Annie, Francis, Mammie, Mary and Walter 189
HARMON: Francis and George 52
HARNEY: Blanche Joiner and Ed 309; Emma, Hally, Lillie Mae and Willie 89
HAROLD: John 178; Julia 178, 205; Sam 205; Saul 178, 205
HARP: Constance, Ethel, Jessie, Joe, Leslie and Wallace 28
HARPER: Agnes 15; Annie 253; Clara 45; Ed 45; Edward 15; Esther Bartley 337; Frank 320; Grace 45; Hazel 45; James 15; Joseph 55; Lester 45; Mabel 45; Margaret 15; Marie 55; Melvin 45; Mildred 15; Olive 40; Piety 15; Ruby 55; Ruth Newman 328; Sallie 55; Samuel 328; Seaborn 55; Sidney 45; Susan 45; Thomas 337; Winnie Hall 320
HARREL: Clyde 277
HARRELL: Anderson 49; Anna 296; Annie 296; Charlie 55; Erley 172; Frank 49; James 55, 328; Ledora "Dora" Marshall 55, 328; Maria 59; Rosa 49; Sarah 172; Thelma 49; Thomas 296; William 296; Willie 296
HARRIEL: Frank and Rosalee Hamilton 316
HARRINGTON: Ada Hamilton and Eddie 321
HARRIS: Addison 90; Albert 126; Andrews 138; Anna Patterson 320; Annie Bates 109, 330; Bessie Lolles 310; Bessie May 95; Beulah 107; Beulah Dukes 331; Bud 77; Carrie 9, 90; Chris 318; Clara 109; Cyrus 328; Dicie 93; Dicie Moton 328; Dunham 75; Ed 307; Edgar 317; Elma 119; Emma 194; Emry 90; Ethel Ledon 95; Florida 31; Florida Varn 327; G. 118; Giles 319; Harry 126; Harvey 95; Hayward 311; Henry 31, 88; Ida 31; Idella 104; Inabell Myrtle 95; Inez Hagans 166, 333; Inez Sibley 309; Isiah 200; J. 119; James 119, 166, 320, 325, 333; Janie Faison 319; Jim 309; John 22, 327, 329; Johnny 119; Laurence 222, 319; Lee 119;

Lillie 200; Linnie Olar 95; Lizzie Stephens 329; Lonnie Herbert 95; Lottie May 31; Lucinda 307; M.Q. 90; Mabel 119; Mamie General 317; Mamie Knight 311; Mamie 200; Maple Jefferson 325; Maria 200; Mariah 212; Marie 88; Martin 314; Mary 118, 142; Mary Clark 313; Maude 126; Mitchel 31; Monroe 9; Nathan 126; Nola Tyler 314; Ophelia Weaver 318; Ora Lee 95, 118; Phoebe Williams 326; Rachel 118; Rosa 95; Rosa Estell 95; Rosa Johnson 309; Ruth 90; Samuel 194; Si 93; Theodore 190; Tobe 310; Victoria Hammonds 222, 319; Wallie 107; Walter 331; Willbur 119; Will 109; William 89, 309, 326; Willie 200, 313; Willie Perkins 330
HARRISON: Annie 184; Cora Bull 317; Cora 266; El Nora 114; Guy 15; Hans 22; Ida Smith 15, 323; J.J. 114; John 23; William 15, 266, 317; Willie 323
HARRY: Gertrude 40; Johnnie 208; Josephine 40; Katherine 40; Leola 208; Mary 40; Moses 195; Rilla 208; Robert 40; Rosa 195; S.J. 40; Sam 40; William 40, 208
HART: Algernon 67; Carrie 290; Lewis 67; Louie 67; Lucy 105; Lulu 67; Pauline 67; Thelma 67; Theodora 105
HARTLEY: Alonzo, Lamar, Lora, Louise, Mildred, Ollie and Ouida 177
HARTSHORN; Ella 246
HARVEY: Bertha 182; French 182; Mose 333; Rosa Lee Brown 333; William 182
HASBROUCH: George Sharpe and Lucille Mellon Grange 337
HASELDEN: Elizabeth, Herbert and S.L. 159
HASKEL: George 191
HASKELL: Alice and Elmer 136
HASKILL: Charles & Nora Lee Brantley 312
HASTINGS: Adna 286; Cornelius 286; Deborah 286; Esther 286; Joel 286; Johnnie 172; Mary 285; Nivenia 172; Simon 286
HATCH: Ethel 4; L.J. 4; Lena 96; Orville 96
HATCHCOCK: Dorothy Henry and Joe 165, 327
HAUGHTON: A.M. 163; Ellen Francis 163; Joseph 158; Theodora 158; Winifred 163
HAWKINS: Arthur 104, 311; Blondie 105; Carrie 193; Celie 195; Elizabeth 130; Evelena Spalding 311; Evelina 104; James 130; Juanetta 193; Lonnie 195; Mary 33; Philip 193; Verdell 130; W.S. 33; William 103
HAWKS: Carrie and Charles 11
HAY: Josephine Caroline 79; Nancy Loraine 79; Robert Edward 79; Thomas Theodore 79
HAYDEN: Alice Sackett 327; Arthur Albertus 327; Bert 138; Lonie Elees Kinard 327; Louise 138
HAYES: Alice 15, 248; Alice Williams 324; Carlyle 50; Charlie 248; Columbus 324, 336; David 15, 329; Earlie 208; Franklin 50; Henry 50; Jenkins 318; John 248;

Josephine 248; Lula 50; Madge 50; Mamie Butler 336; Martha 248; Mary 248; Nettie Reid 318; Ollie 192; Pansy May Ewers 329; Postal 248; Richard 15; Rosa 50; Solomon 248

HAYMAN: Evelyn 147

HAYMART: J.B. 37; John 37, 338; Katharine Sullivan 338

HAYNES: Bogan Edmund 67; Charles 314; David 337; Donovan Edgar 67; Edward 67; Ida Roberts 337; James 67; Julia Tharp 314; Mildred 67; Nellie Beatrice 67

HAYS: Estelle James 332; Ivory 332; Susie 84; Susie Easter 84; Thomas 84; William 21

HAYSE: Janie Angley and Thomas 326

HAYWOOD: Issabel 206

HEAD: Bertie Johns 320; Callie 286; Connie 286; Ezel Brooks 53, 333; Freeman 55; Jesse 286; John 286; Louis 286; Mildred 55; Rebecca 55; Wylie 53, 320, 333

HEAGLER: Arthur, Eisa Zie Pearl & Joe 107

HEAGLES: Carrie Foster and Josiah 317

HEARD: Joseph H. 37

HEARST: Annie May Jones and Thomas 315

HEART: Carrie, George, Mamie, Minnie, Pearl and Pearl 222

HEATH: Annie Williams 328; Elvira Weathers 331; Julius Joseph 328; Mrs. L. 31; Willie 331

HEATHER: Mary J. 293

HEDGES: J.W. 128

HEDICK: Francis, Katherine, Marguerite and Mays 155

HEDRICK: Emma Bell, Harry, Hazel, Irene, Jessie, Phebe, Russell, Samuel and Stephen 93

HEDSTROM: Frederick Wm. 327; Iva Anita Sanford 327

HEIDT: Aliell, Bernice, Julian, Otis, Russell and Stella 174

HEIGHT: Charlie, Florence and Raiford 285

HEINI: Pauline Hannah Smith and Tony 228, 334

HEIRS: Hubert and W.R. 116

HELLMAN: George C. 6

HELLMAN: Arrine, Gladys, Katherine and Steve 21

HELMS: Cannaman Moore, Jessie Louisa and John Allen 81

HELVEY: Bettie 181; Catharine 181; Claude 123; Jean 123; Mae 181; Robert 181

HENDERSON: Agnes Waldron 316; Charles 316; Della 240; Dove 240; Ed 240; Elina 240; Eliza 178; Ellie 315; Ethel 226; George 220; Hattie Varn 319; Horace 328; Ida 240; John 208, 215; Josephine 208; Julia 208; Lee 217; Leoni 240; Leslie 208; Mack 314; Maggie Tutson 51, 315; Maggret 267; Mamie 208; Mamie Hall 314; Margaret 12; Martha 217; Oscar 240; Richard 226; Rosell 208; Sam 79; Stanley 240; Thomas 267, 299, 301; W.J. 319; Willie Belle Johnson 328

HENDRICKS: Davey 49; Grace 14; Lucy Mitchell 336; Mary 14; Walter 187, 336

HENDS: Blanch and Fred 89

HENLEY: Clarence 271; Edward 326; James 271; Lizzie Smith 271, 326; Ola 271

HENRIOD: Clarence 47; Max 47

HENRY: Anna 216; Bernard James 327; Eloise 189; Georgia Zachary 315; James 189, 190, 315; Jeleta Gertie Malachi 338; Katherine Mary Sands 327; Robert 330; Susie Mitchel 330; Thomas 206, 338

HENSLEY: Elmer and Mary 268

HERING: Anna 240; John 239; Nellie 240; Oscar 240

HERLONG: Carry 48; Frank 48; Henry 48; John 48, 49; Mary 49; Myra 8; Myrtle 8; Ruth 8

HERNDON: James 151; Maude North 312; W.L. 312

HERSECH: Eliza and Geo. H. 8

HERSEY: James and Viola Bennett 332

HERSHLIFFE: Esta 16

HERTEL: Edward and Irene Ryan 334

HESTER: Bessie Mayberry 187, 321; Carrie, Flora, Frank, Helen and Magueret 233; Mary 81; Napoleon 187, 321

HESTON: Maria 305

HICKENLOOPER: Harrison, Idessa, Irby and J.H. 122; Susan 294; Thomas 282, 294, 307

HICKMAN: Mary 152

HICKS: Arnett 216; Bennie 322; Estella 216; Janie Evans 293, 320; Louie 293, 320; Marvin 154; Mary Jackson 322; Mattie 154; Tommie 168; Walter 168

HIGGINBOCKER: Malissa 9

HIGGINBOTHAM: Blanch 83; Harry 82; Hugh 332; Irene 98; Johnny 98; Lilla Thomas 332; Lorraine 83; Lucian 82; Margaret 82; Marion 83; Mattie 83; Nora Fraser 339; Porter 98; R.L. 147; Ray 83; Raymond 339; Samuel 83; Sarah 83; Wade 83; William 82

HIGGINS: Emma 142; Lyman 142; Marion 26; Thomas 142

HIGHSMITH: Alice Pearl Sweat 280, 310; Anthony 335; Benjamin 280, 310; Edith 280; John 280; Mattie Lily 335

HIGHTOWER: Annie Williams and Henry 332; John Basily and Ora Irene 81

HILBURN: Jessie, Kathleen and Samuel 157

HILL: A. 310; Abe 195; Annie Thomas 328; Bula 45; Durnell 218; Fred 218; Freddie 218; Genia 218; Gladys 262; Jack 230; James 196, 310; Jane Baldwin 309; Janie Thomas 310; Lonnie 328; Mamie Charlton 310; Mary 262; Nelson 309; Niels 235; Sherman 235, 251; Thomas 262

HILLER: Susie 296

HILLIARD: Daisy 277; Ethel 277; Gillie 277; Irby Smith 123, 333; Jesse 123; Jessie Roy 277, 333; John 151; Mary Margrette 271; Polly 271; Roma 271; Thomas 271, 277; Tom 294

HILLS: Elmore 321; Frank 114; Henry 317; Marie Porter 321; Mary Alexander 312; Mathew 67; Rosa Jones 317; Tommy 312

HILSON: Alice, Fredda and John 195

HILTON: Emma 253

HILTY: Berneice, Everett Jay, George, Grace, Reese and William 157

HILYIARD: Inez, Joe, Lucinda, Wallace and Willie 226

HIND: Ida 31; Leon 32; Oliver and Sylvia Hiscock 32, 322; Thomas 32

HINES: Elaine Motes 112, 318; Elizabeth 39; Elvace 108; Helen Beasley 129, 309; Henry 39; Hines 39; Holley Graham 323; Margie Trapp 194, 321; Mary 108; R.A. 108; Raleigh 312; Raymond 112; Richard 129; Rollin 112, 318; Stella 108; Thomas 194, 321; Tina Parkingham 312; Walter 108; Willard 129; William 39, 323; William Levy 129, 309

HINNANT: A.T., Albert, Clarabelle and E.A. 253

HINSON: A.G. 316; Albert 246; Alva 85; Eric 246; Frances Watson 316; Laura Belle 246; Linnet 246; Lorraine 246; Louise 85; Minna Vanlandingham 311; Minnie 85; Oscar 311; Pearl 85; Ruby 85; Sarah 85

HIPPARD: Dan, Elizabeth and Mary 192

HIPPS: Lemmie Vickers and William 330

HIRES: Henry and Rosie 26

HISCOCK: A.O. 32; Esther Angier 31, 308; Herbert 308; Hubert 316; Jessie Grace 316; Mary 32; Russell 31

HITT: Hattie Parisello and William 330

HOBBS: Maria 5

HODGE: Alice 134; Arthur 218; Aycrigg 134; Harold 134; Henry 134; Jesse 320; John 134; Magdalena 134; Rachel Weatherbee 320; Reginald 134, 324; Sally Roberts 324; Valley 218

HODGES: Amy 96; Charles 160; Charles Crisp 323; James 330; Mary Lavinia Wilkinson 323; Mildred 160; Nettie Richardson 338; R.L. 338; Reuben 96; Susie Tyler 330; Venia 160

HOFFLETT-HOFFLOTT: Ada, Anna Lou, Henry, Robert, Rosena and Senior 79

HOFFLOTT: Albetha and Benjamin 77

HOFFMAN: Francis, James, Lucican, Mattie and Robert 49

HOGAN: Alonzo 330; Dollie 255; Edna 255; Essie Lee 255; Eudie 36; Eva Black 330; Harold 255; Harry 255; Ida 255; J.J. 255; James 36; Laban 255; Laura 255; Nannie 255; Nute 191; Pearl Mae 255; Willie Mae 255

HOGARTH: Edwin and Elizabeth 9; Ivan 135

HOGEBOOM: Audrey, Claude, Gertrude, Perry and Rei 126

HOGG: Dora King 314; G.H. 312; George 318; John 314; Katie Landalt 312; Mary 30; S.J. 30; Sarah McRae 318

HOLCOMB: Mable 132

HOLCOMBE: Joseph F. 154

HOLDEN: Amelia 156; Clarence 156; Collie 213; Delaeta 213; Gilbert 156; Hector 156; Ida 213; Martha 156; Myrtle 156;

Thomas 156

HOLDER: Addie, Bonnie Belle, Brady, Calvin, LeRoy, Matilda, May, R.B. and William 146

HOLLAND: James Ferrell and Lou 75

HOLLAWAY: David, Harrett and William 269

HOLLEY: Lillian 3; Rowena 162

HOLLINGSWORTH: Helen M.P. 99

HOLLISTER: 303-307

HOLLOSTER: Elizabeth, H.H., Josephine and William Theadore 108

HOLLOWAY: Ellen Green and H.T. 315

HOLLY: Minnie Watts and Tommie 317

HOLMAN: Albert and Emily Young 331; Synica 21

HOLMES: Annie 226; Annie Ray 326; Carrie 226; Cas W. 6; Elbert 183; Elliot 253; Elvina Walker 321; Emma 168; Essie Hase 316; Ethel 202, 226; Gaston 226; Gertrude 253; Hughie 226; Ivey 168; John 253; Josephine 253; Kellie 312; Leslie 253; Lewis 253; Lucile 253; Lucy Fink 312; Margaret 183; Marion 183; Mary 168; Philis 253; Victor 183; William 321, 326; Willie 316

HOLMON: Catherine Stevens 313; Mary Stephens 314; Richard 314; Stephen 313

HOLOMON: Anna and Jerome 16

HOLSEY: Edward 328; James 64; Nettie Williams 328; Ruth Denson 334; Turner 334

HOLST: Clifford, Elizabeth, John and Pierce 155

HOLSTEIN: Charles, Ernest and Kate 228

HOLT: Walter A. 175

HOLTON: Daniel 319; Eva Pinkston 328; George 328; Nettie Brooks 319

HOMEL: George I. 151

HOMER: Rebecca, Walker and William 298

HONRI: James and Sarah Ann 111

HOOD: Bina McIntosh and Louis 100, 318

HOOKS: Annesa 209; Beatrice 209; Estell 101; Manuel 101; Sarah 209

HOPKINS: Annie Williams 330; Celia Bryant 330; Charity Reddick 311; Charlotte 72; Harriet 72; Henry 311; Maggie 64, 66; Maggie Lawrence 315; Nora Higgins 308; Seward 330; Will 64, 308, 330; William 66, 299, 315

HOPRICK: Ellen Eliza Wigg and George 319

HOPSON: Hardy and Mable Faulkner 336

HORD: Emma 2

HORN: Anna 285; Beula 123; Herbert 123; Fannie 245; Infant 285; Mabel 123; Maggie 123; Marjorie 123; W.C. 245; William 123; Willie 123

HORNE: Cathirine and James 244

HORNS: Elaine and Walter 27

HORNSBY: Arthur 321; Edna 41; Elma 41; Harry 174; Hilton 41; Lovie 41; Margaret 41; Maud Ryles 321; Nellie 174; Willie 41

HORTON: Eula Wilkinson 339; Lewis 75; Louis 339; Maria 305

HOSE: George 218; Hattie 226; Isaac 226; Mattie 218; Willie 226

HOUCK: Annie and Earnest 14

HOUSE: Hattie Ballard and Isaac 332
HOUSTON: Annie Merriam 317; Augusta 163; Eleanor 163; Emma 175; Florida 175; Hannah 200; Hannah Williams 314; John 175; Louis 317; Mellisse 175; Moses 314; Nora 175; Wilma 163
HOWARD: Anthony 317; Carrie Murray 317; Daniel 187; Eunice 164; George 102; Hattie Ford 317; Hattie Matthews 318; Ida 39; James 224; John 215; John Melvin 317; Mary 102, 187; Mary Jane Joyner 323; Matthew 318; Robert 22; Thomas 323; W.B. 164; Wynnebrook 164
HOWE: Elizabeth 143; Marshall 229; William 229
HOWELL: Elizabeth 138; Frank 62, 333; Richard 138; Rosa 62; Winnie Wells 333
HOWEY: Joseph 228
HOWLAND: Elizabeth 50
HOWSARE: Callie, George, Hattie and Myrtle 98
HOY: Eva and Philo 244
HOYT: Martha and William 138
HU-SON: Irene and Russel 271
HUBBARD: Adam 312; Edwin 105, 332; Eugene 295; Frazier 295; Katey 11; Lillian 105; Lillian Knight 332; Mae Myrick 338; Rena Stephens 312; Roy 295, 338
HUBBS: Manly 8; Nellie 9
HUBNER: Belle, Bessie, Dorothy, Farris, Fred, John, Lucy, Martha, Paul, Willa and William 266
HUDLEY: Fannie Tucker and Wash 339
HUDNALL: James and Zilphia Ballard 323
HUDSON: Alice 248; Archer 283; Beatrice Summers 312; Charles 154; Dina 204; Edward 133; Edwin 116; Ethel 154; Eva 134; Freeman 324; Iva 116; Ivan 116; Jay 134; Joseph 133; Josephine 154; Manning 116; Mary 133; Moses 312; Nichlos 204; Pearl 248; Rosa Williams 324; Sarah 154; Willie 248
HUES: Edward and Martha Lee 115
HUFANKS [HUBANKS]: Bessie 249
HUFF: Etta and Pearl 130
HUGER: Clarence, Francis, Georgia, Philis, Rosa, Stephen and Thomas 194
HUGGINS: Carnelia 89; Jerry 42; Lillie 89
HUGHES: Bedford 333; Grace Umphrey 333; Henretta 207; Ollie 207; Rosa Linder 333; William 333
HUGHS: Rosie and Willie 2
HUITT: Barbara and Hazel 159
HULTMAN: Henry 89
HUNT: Charles 228; Eugene, John and Margaret 99
HUNTER: Abe 167; Alfred 192; Alice 211; Alma 279; Althea 192; Altie Sweat 274, 329; Celia 286, 287; Charles 305; Charlie 211; Clifford 2, 319; Cora Williams 315; Curtis 211; Daisy Graham 327; Dan 211; Dave 274; Dennis 274, 329; Dorothy 305; Elizabeth 192; Franklin 2; Fredrick 192; Grace Cash 2, 319; Hattie 167, 192; Hazel 192; Jane 211; Jessie 167; John 167, 311; Joseph 329; Kate 2; Lora 305; Luella 211; Luther 167; Maggie Dell 329; Magnolia Montgomery 311; Martha 211; Pansy 305; Paul 167; Pearl 167; Philip 2; Pink 212; Raymon 211; Robert 6, 211; Sip 327; Vivian 211; Willie 192, 315
HURDLY: Alice Harris and Clifford 320
HURLBURT: Elizabeth and Lozine 4
HURSE: Benard 158
HURST: Bessie Arebedia Wilkinson and Jesse 316
HURTT: Ermalee, Lilymay, Quenie, Ruth and William 228
HUSBAND: Charles, O.C. and S.R. 252
HUSSER: Polly 209
HUSSON: Elizabeth Murrell and William Moragne 326
HUTCHERSON: Anna Reese and Henry 38, 333
HUTCHINGTON: Elnora, Henry, Hopes, Joshua, Sylvina and Thomas 221
HUTCHINS: Earl Leroy and Marguarite Wigg 314; Minnie 289; Mrs. J.A. (Diantha) 41; Samuel 289
HUTCHINSON: Albion 127, 339; Alice 127; Charity 180; Charley 22; Frances Gertrude Lee 339; Georgia Collins 315; Helen 127; Henry 127; Ira 315; James 180; John 46, 127; Mary 127; Mary Alice 46; Raymond 4; Warren 46; William 180
HUTHINS: Anna 150
HUTSON: Alma 244; Eva 244; Irene Mann 244, 334; Jewel 244; Mabel 244; P.J. 244; Russell 244, 334; Susie 244
HYDE: Charles Henry, Cora May and Francis Leonira 96
HYDEN: Cecil and Katie Dyal 339
HYSMITH: Anthony and Mattie 195

I
ILES: Pauline Braddock and Thomas 29, 321
IMMESON: Charlie and Jannie 30
INGLS: John 250
INGRAHAM: Pearl Carter and Saunders 313
INGRAM: Lonnie 37
INMAN: Charley and Jane Robinson 334
INNES: Alexander and Edith 14
INNMAN: Emma Richenis and Jack 320
INTERLACHEN 233-236
IRELAND: Jessie 135; Peter 273
IRVIN: Gilbert and Lizzie Wallace 325
IRWIN: John and Magreta 228
ISAAC: Clarence 337; Emma 84; Imeta 84; James 84; Lillie Reddick 337; Victoria 84; Viola 84
ISAACS: Cyrilla Harley, Ethereda Warner and Katherine 94
ISOM: Bessie 299; Flora 299; John 49; Robert 299; Victoria 299; William 299; Willie 53
IVERSON: Moses and Sarah 295
IVERY: Dan, Ethel and Georgia 218; Janie Riser and Lindsey 334

IVEY: Arthur, Bertha, Hensie, Horace, Lemon, McCadoo and Tyree 178; William Rufus 82

J
JACKSON: Ada Davis 327; Albert 166; Andrew 103; Annie 169; Arthur 74; Beatrice 169; Bettie 210; Beulah James 320; Bishop 312; Carrie Gadsden 308; Charity Martin 313; Charlie 213; Claudia Boyed 337; Cobert 139; Cora Bronson 329; Daisy 210; Daisy Redding 312; Ed 329; Edward 166, 185; Elizabeth 80, 197; Ella 197; Emma Bryant 331; Eugene 139; Fannie Harrington 320; Fatch 103; Florence 216; Frances Lucas 44, 332; George 23, 166, 320; Gertrude Kennedy 317; Harvey 191; Hattie 285; Helen Horn 333; Helen King 328; Henry 331; Henry Grant 315; Ida White 333; Isaiah 317; Iva Stacey 316; James 37, 184, 212; Jane Amanda Price 324; Jennie McDuffie 338; Jesse 333; Jessie 191; Jewil 150; John 22, 80, 203, 313, 338; Johnie 210; Johnny Clarence 81; Joseph 169, 285, 333; Lethea 212; Lonnie 328; Louis 135; Louvinia 197; Lucy 210; Lulu 103; Mable 185; Mandey 103; Mariah 169, 184; Massell 186; Mattie 209; Minnie Bryant 318; Monroe 318; Oscar 184; Peter 166, 212; Rachel 166; Robert 44, 326, 332; Rosa Jones 326; Sam 320; Samuel 337; Sarah 103; Stanley 150; Stella Kemp 315; Stonewall 161; Thelma 185; Thomas 178, 327; Timothy 210; Tootsie 103; Willa 176; Willie 212, 308, 324; Willis 316
JACKSONS: Annie 210
JACOBS: Lessie 183; Martha 74; Myer 21; Sarah 21; Sim 183
JACOBSON: Andrew 311; Anna 147; Eddie Rudolph 311; Leo 153; Lottie 153; Paul 147; Pauline 153
JAGGER: Cassie and John 70
JAMERSON: Cora Pinkney 168, 328; Elijah 180; Elisiah 168; Harry 168; Hellen 168; Henrietta 180; Ike 328; Isaac 168; Oscar 180; Victoria 168
JAMES: AdoJ 276; Albert Ross 95; Alberta 276; Annie 257; Annie Bell Miller 339; Annie Stephens 336; Ben 276; Bertha 170; Bertha Wright 317; Bettie Johnson 42, 319; Call 170; Charley 324; Charlie 170, 256; Cleveland 170; Dave 257; Davis 331; Dolpeus 80; Don 77; Eddie 88; Edward 322; Edwards 104; Ellen 80, 154; Ellis 220; Eulah 220; Fannie Smith 327; Fannie Williams 324; Florence Mary MacRae 336; George 22; Henry 276; Hue 6; Iola 16; Iola Walker 333; Jack 16, 249, 333; Jerushia 170; Jesse 308; Jimmie 170, 336; Joe 276; Joseph 170, 324; Leola 204; Lillie Kelsey 308; Louis 137; Louise Blackwell 314; Lula 77, 170; Lula Adamson 331; Lulu 276; Mabelle 276; Malissa 204; Marly 10; Mary 256, 276; Mary Edith McIlvaine 312; Mary Monroe 324; Maryette 10; Mathew 77; Mattie 276; Otis 207; Patient 170; Peter 328; Rebecca 276; Richard 339; Riley 249; Robert 137, 276, 336; Rosa 204; Ruth 77; Samuel 317; Sarah Wooten 328; Slater 319; Stanley 312; Teaner Allen 322; Virgil 204; Willie 276, 314, 327; Wilson 259
JAMES, Hurbert. See HURBERT, James
JAMESON: Georgia and Jesse 153
JANES: Lionel Leroy and Mary Victoria Pickren 322
JARMON: Louis 124
JARRETT: B.E., Catherine and Richard 160
JARVIS: James and Rosa Frizer 338
JAYNES: Robert 6
JEFFERIES: Martha 6
JEFFERSON: Albert 46; Annabelle Holmes 253, 326; Clarence 204; Fannie 224; Francis 268; Frank 202; Grant 268; Horace 224; Jeffries 326; John 46, 269; Lewis 254; Mollie 46; Thomas 224; Will 46
JEFFORDS: Ben 311; Christine 146; Edith Lytle 311; Lilly 250; N.C. 250
JENKINS-JENKINGS: Ad 329; Addie 261; Addie Curry 308; Alberta 179; Alberta Taylor 318; Alfred 256; Artimielia 173; Aubrey 173; Brodie 220; Carrie Hamlin 338; Charles 239; Charlie 170; Clara 173; Clarence 239; David 196; Deddis 220; Earnest 261; Ed 336; Edward 261, 317; Elbert 239; Ellen 127, 148; Emma 220; Francina 259; Garnett 173; Gary 173; Gene 93; Henry Lee 261; Herbert 162; Irvin 261, 330; J.J. 260; James 179, 180, 308; Jane 196; Jannie 180; Jessie 179, 334; Joel 127; John 338; Junior 22; Katie 217; Lea 259; Lena Cummings 336; Lilla Belle 261; Lilla Williams 319; Lillian Crowell 317; Lillie 192; Lizzie 220; Lizzie Cowns 330; Lonnie 261; Lottie Thomas 259, 331; Luianna 261; Mable Tutson 179, 334; Maggie 239; Manda 261; Mary 74; Myrtle 239; Obey 259, 331; Ollie Mae 259; Pearl 261, 308; Peter 192, 319; Robert 220, 261; Rosa 256, 261; Rosa Lee 261; Rufus 261; Saddle 261; Sadie Davis 329; Sam 220, 330; Sarah 233; Sarah Williams 308; Susie Wilson 261, 330; Sylvia 220; William 148, 220, 261, 318
JENNINGS: Mary J. 139
JENNISON: C.H. and Hattie Littles 319
JENNY: Fritz J. 5
JERKINS: F.F. and Laura 255
JERNIGAN: Berry 177, 316; Cava 256; Della Padgett 320; Edna Lucile Strange 177, 316; Henry 320; Willis 256
JETER: John Edward and Margaret Eleanor Miller 325
JIMMINSON: Elisha and Henry Wolffaulk 316
JINKINS: John 12

JOHNES; See also JONES: Anna 54; Ben 41; Bessie 30; Burie 42; Dicie 42; Estell 54; Henry 41; Jasper 30; Jim 44; John 30; Katherine 32; Mattie 30, 32; Miles 63; Mrs. W.W. 35; Percy 30; Ralph 30; Rhodie 31; Sallie 30; Sarah 41; Velma 30
JOHNSON: Ella, Elouise and Jessie 58
JOHNS: Alec 287; Alfie 335; Allie 195; Arthur 322; Charles 287, 323; Elizabeth 196; Everett 144; Frances 144; George 181, 312; Harrett 278; Hortensia Morse 321; Jeff 195; Joe Benjamin 95; John 144; Joseph 287; Julia Williams 310; Julian 274; Leacy 274; Lena Tillis 181, 312; Lonnie 181; Loren 278, 321; Louis 310; Luke 274; Mamie McGainey 322; Marie 144; Martha 144; Mary 287; Mary Glisson 323; Maude Gadsen 310; P.L. 278; Percy 196; Richmond 144; Rosetta Taylor 335; Tessie 196; Wealthy 195; Zack 310
JOHNSON 239; Ada 53, 261; Agnes 261; Alberta Fordham 103, 317; Alex 220; Alfred 53, 190; Alice 33, 42, 43, 156, 210, 220; Alice Palmer 310; Allie 227, 261; Alma 189; Almetta Robinson 332; Amanda 238; Amy 179; Anes Green 325; Ann 55; Annie 45, 263; Annie Belle 261; Annie Culpeper 330; Arcadia 218; Archie 338; Arthur 156, 180, 206, 261; Avana 53; Bartow 314; Bell 77, 339; Belle 49, 129; Benjamin 312; Bennie 45; Bertha 60; Betrice 273; Carlisle 24; Carrie 182, 215; Carrie Miller 339; Catherine 156; Charles 23, 95, 186, 242, 315; Charlie 330; Clara Tomlinson 333; Cleyd 84; Cloyan Horton 338; Curly 84; Daisey Gordon 308; Dan 338; Daniel 238; Della 202; Doctor 186; Don 84; Dorothy 103; Dorothy Hood 311; Dow 54; Earl 229; Earl Marion 50, 332; Earnest 262; Ed 49, 58, 62; Eddie 104; Edna 240; Edward 77, 190, 324; Elizabeth Blocker 33, 326; Ella 190, 297; Ella Pruitt 334; Ellen 62; Emely 263; Emma Fuller 262, 327; Emma Jackson 316; Emma Williams 316; Emmerson 214; Ernest 297; Esther 31; Ethel 60; Ethel Crosby 324; Eunice 290; Eva 263; F.W. 261; Fany 238; Frank 240; Fred 33, 261, 326; Freeman 316; G.W. 338; George 13, 211, 215, 227, 327; Georgia 139; Gertrude Hall 265, 337; Gordon 167; Gracia 238; Grady 101; Green 337; Hampton 238; Harry 191; Hattie 84, 198; Hazel Grant 326; Helen Gertrude 50, 332; Henry 77, 265, 309, 333, 334, 337, 338; Henry Clayton 109; Herbert 145; Horace 51; Howard 189; Ida 238, 260; Irine 215; Isaiah 267; Isom 220; Ivry 263; James 148, 177, 179, 191, 219, 276, 297, 337; Jesse 263, 311; Jesse Jr. 148; Jessie 103, 156, 220, 265, 334; Jimmie 264, 329; Joe 238; John 49, 102, 242, 262, 287, 316, 325; Johnes 33; Johnny 104, 192, 321; Jonettia 262; Joseph 320, 327; Josephine 265; Josephus 263; Juenetta 227; Julian 308; Julius 54; Kate 146, 290; Katherine 103; Katie 38, 179, 189; King 103, 322; Landis 148; Laura 207, 220; Leo 227; Leona 239; Leroy 262; Lesley 238; Lewis 189, 338; Lillie Coleman 312; Lillie Crooms 320; Lillie 192; Liza 58; Lizzie 264, 287, 329; Loney 317; Lonnie 103, 215; Lorenzo 227; Lottie 186; Louis Sylvester 247, 322; Louise 156, 238; Lucille 264; Lucretia 41; Lucy 24; Lucy Guise 177; Lula 49; Lula Brown 322; Luvina White 334, 337; M.A. 109; M.C. Guthrie 338; M.D. 273; Mabel 60, 103; Mabel Floyd 322; Mabel Hutson 337; Mack 41; Maggie Floyd 338; Malissa 60; Mamie O'Neil 321; Manley 238; Margaret 35, 209; Marjorie 248, 263; Martha 195, 263; Mary 102, 164, 167, 229, 246, 261, 263, 267; Mary Davis 310; Mary Howard 325; Mary Kirby 313; Mary Motes 242, 315; Mary Rogers 320; Mattie 215, 219; Mattie Davis 339; Mattie Lesley 327; Melbourne 261; Melvin 103; Mercedes 103; Mildred 243; Minnie 227; Mitchell 263, 265; Mollie 41; Myra Watkins 247, 322; Nancy 100; Nancy Jefferson 309; Nettie 41; Noah 53; Odie 49; Oliver 53; Ollis 13; Ora 227; Ossie 206; P.H. 38; Pauline Williams 338; Pearl 38, 41; Pearl Perry 263, 338; Phil Short 198; Post 220; Press 53; Preston 290; Rafael 227; Raleigh 261; Raymon 182; Raymond 265; Refiel 227; Richard 60; Rilla 191; Robert 31, 60, 182, 189, 262, 302; Roberta 261; Rosa 187; Rosa Allen 325; Rosa Green 193, 314; Rosalie Taylor 320; Roy 11; Rubie 186; Rubin 190; Ruby Arant 247, 313; Rufus 86; Ruth 109; Sadie 148; Sallie Moody 309; Samuel 43, 103, 129, 322; Sarah 60, 177, 186, 261; Seaborn 320; Selbert 103; Simon 186, 309; Solomon 100; Spurgen 45; Thomas 238, 260, 295, 302, 332; Tillman 263; Timothy 261; Tinie 309; Tom 261; Velma 49; Venola 263; Verena 23; Verona Studstill 330; Victoria 262; Viola 84, 197; Violet 86; W.M. 164, 247; Wade 309; Walter 171, 215; Walter 325; Wesley 325; Will 197; Willard Booth 109; Willestine 261; William 42, 43, 45, 100, 179, 242, 295, 310, 313, 326, 330, 339; William May 229; Willie 60, 190, 320; Willoby 310; Woodruff 239
JOHNSTON: Annie 127; Gladys Robinson 325; Walter 325
JOHNTY: Ann, Augustus, Howard, Sarah, Thomas and Wilbur 238
JOINER: Charles Jackson 338; Edith Murrell 338; Gary 47; Mary 47; Peter 331; Rachel Williamson 331; Virginia 47
JONES: Able 314; Adel 144; Adolph 77; Alberta Gatson 320; Allie Etta Hurst 322; Anna 300; Annie 233; Annie Lites 312; Annie Lowman 329; Annie Miller 332; Ara 217; Arden 233; Arthur 299, 327, 336; Beatrice 195; Beatrice Robinson 314; Bertha Tillman 209, 330; Bessie 30; Bessie Leggins 320; Causie 18; Charles 313, 332; Charlie 201; Cleo 18; Cristina 4; Daisy Durant 222, 326; Della 119; Deotha 238; Dolphus 308; Doretha Thomas 329; E.L. Powers 320; Edgar 338; Edith Yonkes 313; Eleatha 238; Ella Akin 308; Ella Lane 311; Elliott 134; Ellis 332; Essa 217; Everard 36; Frank 309, 322; Fred 312; Freeman 87; George 114, 311; Georgia Powell 336; Georgiana 190; Grizzella Hall 322; Gussie Stephens 312; Harriett Frances D'Auty 309; Hattie Givens 309; Henry 75, 138, 168, 175, 315, 329; Howard Goodwin 309; Isabel 298; Isabelle 217; James 205, 233, 314, 315, 322; Jannie 168; Jasper 30; Jimmie 329; John 114, 309; John Thomas 325; Joseph 18, 320; Judson 309; Lawrence 320; Leola 87; Lewis 82; Lillie 146; Lizzie Maxwell 325; Mack 4; Maggie Nelson 315; Maggie Teal 338; Mamie Smith 309; Marion Allen 313; Mars 312; Martha Robinson 309; Mary 168, 201, 206, 298; Mary Ellen 87; Mary White 327; Mattie Lucinda 96; Moses 222, 326; Nefula 184; Nona 18; Norale Lemacks 308; Paul 298; Percy 30; Perman 119; Peter 298, 325; Pope 308; Preston 36; Ralph 30; Rebecca Knight 315; Richard 313; Robert 36; Rosianne 238; Ross 320; Ruth 230; S. 114; Samuel 287; Sallie 30; Sarah 12, 36, 233, 298; Simon 114; Sirus 312; Tempie 205; Vernella Allen 312; Victoria Howard 314; Viola 298; Will 209, 330; Willie 134, 217, 298; Willie Byrd 332; Willie Miller 325
JORDAN: Alex L. 206; Ashford 140; Elijah 321; Elizabeth 206; Ella Reese 321; Jesse 140; John 140; Joseph 17, 334; Laura 140; Lee 128; Lizzie Johnson 17, 334; Mattie 140; Maude 140; Richard 312; Ruth 17; Sarah Fay 312; Thelma 140; Walker 140
JORDON: Benjamin 102; Clarence 5; Elizabeth Du'B. 5; Ella 5; Frances 5; Lavinia 102; Virginia 5
JOSEPH: Annie 143; Harris and Henrietta 153
JOWERS: Jim and Rosa 37
JOY: Frank 287
JOYCE: Florence Thomas 313; Hattie Bell Hunter 337; Johnny 337; Will 313
JOYNER: Avis 122; Gladys 246; H.T. 246; Hazel 122; Henry 205; Hubert Earle 331; Ida 246; Iris 122; James 204; John 122; Lucinda Ethelean McCumbee 331; Milton 282; Rona 122
JUBER: Arthur, Charles, Helen, Marguerite and Willie 292
JUNEOR: Harvey and Pearl 191
JURDON: Mosel and Tull 23
JURNGAN: Allie and Waterman 11
JURNIGAN: Sarah and William 25
K
KACOS: Pete 206
KAISER: Augusta 110; Bernardina 161; Francis 161; Frederick 317; Georgia Dancy 317; K.F. 110; Thomas 161
KALBFIELD: Helen and Louis 147
KALLUM: George W. 290
KANE: Florence 297
KANNER: Edith, Esther, Evelyn, Genevieve, Lilly, Mable and Morris 138
KARN: Alma, Florence and Mannuse 297
KEENE: James and Ruth Lewis 322
KEENHWEEL: James and Willie May Jackson 314
KEFLER: Ward 23
KEITH: Emma 136; Fannie 293; Mary Horn 314; Orlando 314
KELLER: Clarence 336; Harry 124; Harry Jackson 96; Lucille Pettitioure 336; Nannie Buelah 96
KELLEY 190: Ada McKiser 313; Anna 296; Henry 87; John 296; Lilly 100; Marcellus 313
KELLOGG: Charles 294
KELLY: Andrew 115; Ben 21; Elizabeth 5; Ellen Peacock 322; Henry 320; Judston 322; Lavina 115; Mary Taylor 320; William 99
KEMP: Annie Whipper 333; Henry 39; James 333; Mariah 39
KEMPTON: Mary 242
KENARD: Carrol 10
KENDILL: Annie, Elsie, Frank and Joseph 13
KENDRICK: Frank 95; Henry 210; Isabella 210; Island 95
KENERLY: Leila 152
KENNEBREW: Edna, James, Lillie and Rosa 198
KENNEDY: Chester 315; Harold 301; Ida Collins 315; Judge 329; Lottie 235; Margaret 301; Mary 301; Mattie 302; Nellie 301; Sylvia Scott 329
KENNERLY: Lee 141; Louise 141; Pauline 129; Robert 141
KENNON: Eddie May Wylie and James 318
KENT: Mary 68
KEPHART: Jesse 234
KERNEY: James and Lula Brooks 314
KERSEY: Irby 127
KESKAWSKY: Abraham, Alma, Barney, Evelyn, Ida, Joseph, Max, Moses, Neal and Rosalie 76
KEY: Addie 169; Alice 223; Doretha Owens 223, 339; Ellen 169; Frank 322; James 179, 223, 339; Lizzie 107; Maria Wiggins 322; Nelina May 107; Tom 46; Wallace 107; Wilhemina 169; William 169; Willis 107
KHOPRICH: Arvilla, Ellen, George, Marguerite and Martha 196
KILLER: Maggie Bell and William 313
KILLING: Agnes, Bertha, Charlie and E.J. 165
KILLINGSWORTH: Jim and Serena Wiggs 338
KILLINS: Bertha Darlington and Charlie 330
KILLION: Albertha, Emma, Hamp, Sarah and Wardell 104
KILPATRICK: Arthur and Lottie 212
KIMBALL: Ada Walters 323; Adolphe 309; Adolphus 103; Don 323; Ruth Berrien 309

KINARD: Adam 9; Caroline Branch 328; Francis 328; Gilford 9; Grover 27; Jess 27; Kathleen 9; Leone Paulk 339; Lula 27; Mary 9; May 9; Olie 27; Richard 9; Robert 9; Rudolph 9; Walter 74, 339
KING: Ann 19; Annabell 123; Annie 218; Charly 308; Clara Williams 308; Cornelia Singleton 319; Dorothy Fields 326; Earnest 218; Ethel 21; Flora 231; Frank 19; Hellen 219; James 21; Jeff 19; Jena 21; Joseph 326; Lillian 43; Mamie 19; Ona 231; Paul 123; Pearl Lewis 324; Roland 231; Samuel 231; Sidnie Pinkston 316; Slim 319; Solomon 21; Stanley 231; Susan 21; Thomas 316, 324; Verda 231; W.A. 43; Warren 231; William 19; Yewel 231
KINGLETON: Daniel, Elizabeth, Ella, Gladys, Gracia and Leo 128
KIRBY: Bertie 246; Dick 110; Ethel, George, Harvey, Janie, Love and Oren 246
KIRKCEY: Hattie Brown and James Lee 310
KIRKLAN: Ansia, Fannie, Herbert, Horace and Mose 214
KIRKLAND-KYRKLIN: Burnice 318; Carolyn Kathleen Salt 2, 327; Janie "Jenny" Thomas 197, 314; Jannie 197; Jessie 19; Marietta 19; Maud Dresher 318; Moses 197, 314; Reuben 2, 327; Theola 197; William 19
KIRKMAN: N.H. 124
KISTLER: William 257
KITCHEN: Arthur 144; Hattie 84; Peter 84; Peter Jr. 84; Rosalie 84
KITE: Gracie Chestnut and Grover C. 327
KITTLES: Hattie 215
KLEIN: Dora 228; Ella 228; Marie 228; Marie Noack 228, 326; Reinhold 326
KLINTWORTH: Otto and Pearl Cummings 326
KLUTZ: James, Laura, Robert, Samuel and T.L. 35
KNAPP: Henriette and William 5
KNEPTON: Frank 296; Franklin 302
KNIGHT: Albion and Beatrice Smith 308; Carrie Bascome 334; Charles 129; Della May Merwin 132, 321; Eddie 338; Edward 334; Ellen Wright 319; Gerald 148; Harry 71; Horace 148, 324; Jack 314; James 215; John 290; Josephine 71; Leola Thompson 314; Lillian 43; Lulu 129; Marjorie Arnold 148, 324; Mary 71; Richard 71; Ruth 71; Sallie Slater 338; Stanley Arthur 325; Sybil 129; Thelma Mamie Comer 325; Thomas 132, 321; Willis 43, 319
KNOWLES: Agnes North 320; Annie 116; Eva Belle 145; Geneva 145; Hazel 116; Ira Jackson 336; Jesse 338; John 145; Lupina 116; Mattie Lee Bass 336; Minnie Tillis 338; Ozias 320; Thess 116; W.F. 116
KNOWLTON: Charles, Edna and Grace 48
KNOX: John 310; L. 115; Lelitia Perry 310
KOHNS: Louis and Mary Johnson 316
KOLLOSTER: Elizabeth Gibbon and Herman 327
KONSON: Albert, Ida, Lena, Martha, Salome

and Sarah 24
KOTAS: George, Maif and Rael 159
KRESH: Roy 7
KULLION: Hamp 104
KUMMER: Carolina 120; E. 120; Edward 120, 336; Francina Duane 120, 322; Hugo 120, 322; John 120; Kathryn Lee Preston 336; Reginald 120
KUNLIN: Peter 239
KUPPERBUSCH: Charles 115; Charlie 145; Edith 145; Hannah 145; 115
KYLE: Jessie W. 96
KYLEE [or KYLER]: Ella and Joe 236
KYTE: Dollie 27; Jesse 72; John 27

L

LA BREE: Mary and St. Martin 15
LABASS: Claude 3, 336; Lottie Moore 336
LABORUS: Eva 11
LaBRUZZA: Glarme, Louis, Margaret and Rosalee 40
LADD: Anna Lois, Dorrie, Fanny, James, Joseph, Parrie and Thomas 70
LaDONTE: Louis 40
LAKE COMO 35-38
LAMB: Daisy 286; Frank 286; Idella 286; Joseph 125, 320; Leola 297; Mary Tucker 125, 320; Rebecca 193; Verdie 286; Virginia 125
LAMBERT: Adeline 233; Albert 183; Elizabeth 233; Hermon 183; James 233; Joseph 183; Lillie 183; Mamie 183
LAMBKINS: Alma, Inez, John and Lettie 198
LAMON: James, Joseph, Morris and Nettie 132
LANCASTER: David 132; Edgar 132, 313; Laurence 132; Nellie Marshall 132, 313; Ruth 132
LAND: Clara 188; G.W. and Theba Blakslee 316
LANCASTER: A.C. and Mary 113
LANE: Carrie Padgett 326; Fannie Francis 332; Fannie Fuller 317; Frank 323; George 332; Gussie 212; Ira 309; Johnnie 38; Lee 38; Lela 212; Lula 38; Mack 317, 326; Mollie Hines 309; Pearl Simmons 323; Sally 141; Tom 38; William 212
LANG: James 327; Louis 314; Pearl Bryan 327; Saida Cooper 314
LANGFORD: Agnes, Elwin Kennon, Georgia, Georgie and William Kennon 89
LANKFORD: Joseph T. 295
LANSING: George, Katherine, Mark and Mary 139
LARKINS: Eva 120; Ira 328; J. 114; Jasper 120, 307; Lavonia 120; Ruth Kennedy 328; Theodosia 120; Tommy 120
LARRON: Effie C. 149
LARSEN: Andrew 158; Etta McDougal and John 337
LARSON: Cawd E. 149
LARSSON: John and Marie Johnson 327
LASAINE: L. 120
LASSEY: Henry, Katie and Philip 33
LASSISTER: Annie, Herbert, Miria and Rev. 162
LASSON: Frank and Mollie Baker 310
LATHAM: Henry and Ruth Flinn 329
LATIMORE: Columbus S. 189
LAURANCE: Elmer 114
LAURENCE: Wilber 285
LAURIE: Alice Howell Powell and Andrew 330
LAWLESS: Isabelle L. 155
LAWRENCE: Amanda 65; Eddie 64; Edna 135; Esther 98; Freddie 64; George 312; James 22, 135; Julia 98; Lillie Anderson 330; Lillie Taylor 312; Lonnie 330; Matilda 98; Minnie 178; Octavia Williams 322; Oddry 322; Rosa 98; Sarah 37; Tom 162; Viola 98; William 98
LAWSON: Annie Austin 337; Edward 181; Effie 149; Frank 337; Mary 181; Mattie Green 337; Nick 337; Theodore 181
LAWTON: Albert, Bronnie, Elis, Lillia, Lillie, Lizie, Long, Magie and Mary 27; Nathaniel 187; Prince 27; Teddy 164; Victoria 27
LAXTON: C.H. and Jennie Downs 313
LAYCOOK: Irene Justice and William 321
LEBRUNNER: Ada and Arthur 9
LECHLEITNER: Barbara 172
LECKS: Fredrick, Herman, Kathleen and Magdalena 127
LEDBETTER: Ethel Frasier 330; J.E. 145; James 330; Mary 145; Ola 145
LEE: Abie Johnson 319; Ace 131; Alberta Bowman 336; Alexander 309, 310; Alice 131; Annie Mae Jackson 335; Blanche 199; Blanche Mizell 320; Carrie 286; Carry 196; Clarence 325; Earnest 199, 320; Fletcher 158, 325; George 335; Hattie 12; Henry 196, 308, 321; Hollis 301; Isaac 319; James 12, 271; John 286, 326; Johnnie 191; Lucy 12; Mae Wilson 326; Maggie 271; Mamie 12; Maple 196, 324; Mary 12; Mary Bowen 321; Maud 180; Maude Johnson 308; Mildred 286; Minerva 79; Pearl Austin 171, 332; R. 119; Randall 12, 191; Sarah 167; Sarah Brown 325; Sarah Guiden 310; Sarah Williams 309; Sefene 191; Silas 79; Thelma 180; Wallace 12, 271; William 170, 332, 336; Willie McDonald 324
LEGGETT: Agnes, Alberta, Brad, Celie and Earl 128
LEGGINS: Sylvia Vincent and Willie 327
LEGREE: Sarah 24
LEGROVE: James 240
LeHARDY: Amelia 147; B.C. 147; Blanche 147; C.A. 161; Evielan 161; Frank 147; Mammie 147; Marguerita 147
LEMA: Rosa 299
LENARD: N.E. 146
LEON: Capfal 245
LEONA: Rosa 299
LEONARD: Edwin 234; Josephine Vanderlip and Walter 313
LEOPHAT: N.B. and Sarah Miller 310

LePLA: Fanny and Joseph 122
LESLEY: Lonnie and Mattie Green 308
LESSONE: James 205
LESTER: Chester and Louisa 77
LETCHEWORTH: Bessie 161
LEVANE: Esterline, Hassie and Merrill 203
LEVENE: David and Hassie Hare 325
LEVERETT: Paul 124
LEVINE: Henry and Maggie Herring 314
LEWIS: Annie Maynam 294, 309; Anthony 294; Bertha 207; Cassie 329; Catherine Bryant 324; Charlotte 201; David 311; Doll 22; Edna 207; Edna Mae 247; Edward "Ed" 144, 325; Elijah 294; Emma James 45, 329; Ethel Norris 338; Freddie 207; Hardy 324, 338; Harrie 294; Hattie Jackson 311; Irene Simon 325; James 207; Jessie 199; Joe 45, 329; John 227; Julia 207; Leslie 244; Louise 247; Mamie 167; Margaret 179; Maria 227; Marie 227; Mary 199; Mary Johnson 244, 325; Maude 247, 294; May Goodson 326; Minnie Harris 329; Mira 33; Pearce 220; Phinius 179; R.L. 309; Rebecca 247; Robert 294; Viola Harris 320; W.D. 247; W.H. 247; Wallace 320; William 325, 326, 339; Willie Smith 227, 339
LEYVREY: Annette 284; August 284; Lillian 285; Louie August 285; Theodora 285
LICHTY: Charles and Genie 229
LIESTMAN: Alva, Dorothy, Dorris, Earl, Lorene, Nellie, Walter, Willard and William 104
LIGHTS: H. 119
LILLY: Chester 195; Cora Pack and G.C. 318
LINAR: Lucius 98
LINDGREN: Eric A. and Nellie Long 320
LINDSEY: Annie Belle Hagan 323; Holley 337; Mary Huggins 337; Oresta Patterson 337; Walter 323
LIPORE: Sarah and Saul 124
LIPSCOMB: Emma and George 181
LISENBY: Hattie, Hattie May and Joe 123
LITTLE [LITTLES]: Alexander 44; Bessie Sloans 197, 314; Emma 197; Ernest 87; Frank 42; Fred 210; Grace Nelson 44, 321; Hanna 224; Hattie 197; Ida 42; Idella 44; James 87, 197, 314, 315, 339; Jerry 44, 312; Joseph 44, 321; Julia King 315; Julius 51; Laura 210; Lois Darden 339; Malonie 45; Melvina May Flynn 312; Robbie 44; William 44; Willie 44
LITTLETON: Minnie Baldwin and Silus 312
LITZELL: Charles and Della 228
LIVELY: Clarence 47; J.A., James and Pearl 258
LIVINGSTON: Bonaline Motes and Cassie 306, 313; Charles 334; Charlie 62, 152, 319; Cyrus 238, 328; Daisy 154; Ellen Gertrude Phillips 325; Estella Smith 319; Etta Douglas 152, 319; Florence Johnson 238, 328; Hazel 152; John 303; Julia 62; Mary 62, 303; Mary Bartley 334; Oscar Weaver 325; Rufus 319; Sarah 153; T. 306

LIVINGSTONE: Alice 196; Authur 196; Carolus 196; Estele 207; Francis 172; Josephine 172; Oliver 172; Oscar 196; Pauline 207; Rosa 196; Rufus 207; Thomas 172

LLOYD: A.F. 312; John Henry 326; Lizzie 206; Lizzie Willis 326; Mary Browder 312

LOATS: Arthur and Pauline Phelps 318

LOBOLD: Charles, Emma, Frank, Virnett and Vivian 173

LOCKETT: Ada Knight 315; Eleanor 176; Estilla Clark 310; Evans 315; Ida May Wolter 316; John 176; Johnnie 176; Lonnie 310, 316; Rutherford 176

LOCKHART: Arthur 165; Drucilla 165; Florida 165; Jonnie 197; Lillian 197; Mannie 197; Mattie 197; Ozella 197

LOFTIN: Sallie 96

LOGAN: Bennie 183; E.J. 309; Emma 212; Marie Ray 309; Rubie 183; Wallie 212

LOLDEN: Malinda and William 190

LONDON: Carl 136; Elija 307; Elsie 307; Helen 136; Jessie Bell 136; Rhoda 136; Webster 136

LONG: Annie 178; Annie May 76; Augustus 177, 178; Author 145; Blanch 19; Charles 19, 327; Ella 178; Eva 145; Fred 23; George 309; Henry 33; Hub 47; Idella 2; Irean 13; James 76, 276; James 2; Jason 6; Jim 13; John 319; Josephine 19; Katie 33; Keturah Coleman 337; Lewis 135; Lina 2; Louisa Williams 309; Mack 337; Martha 2; Maude Grice 327; Pearle 76; Philip 33; Rena White 319; Rubie 178; Sam 276; William 19, 145

LONGACRE: Charles and Julia 132

LONGWOOD: Marie and Rozetta 208

LOOMIS: Charles and Elizabeth 139

LOPEZ: Ben and Lillian Wilkinson 309

LOPRESTO: Janet, Lawrence and Mrs. E. 35

LORICH: Anice and James 2

LOSIER: Marth G. 11

LOUIS: Annie 233; James 215, 233; John 46, 233; Julia 215; Willie 233

LOUDS: Adelaide 8, 9; Albert 6, 308; Elizabeth 8; Eugene 8; Lula Hunter 6, 308; Roland 9; Ruby 8

LOVE: Emma Moore 217, 332; Harrison 332; J.B., James, Obediah and Warren 54

LOVEIN: Manuela Rogero and Marvin Edward 317

LOVEL: Delola, Elizabeth, Florence, Hayward, Lucile, Mary and Wayman 25

LOVELAND: Anna, Clifton and Ruth 58

LOVELESS: Authur 13

LOVETT: Bessie Edwards and Charles 326; Flora Dixon 336; Raymond 83; William 336

LOW [or LOWR]: Annie May, Henry, J. and Jane 113

LOWE: James and Jannie Green 334

LOWEL: James 28

LOWMAN: Annie Wesley and Johnnie 321

LOYAL: Dilsia, Etta and Martha 216

LOYD: Susie Neubeck and Walter 330

LUCAS: Adeline 119; Annie 162; Edward 139; Frances 3; Gabriel 3; Harry 225; Jessie 3; John 311; Kate 139; Lavinia 124; Marie 162; Mary 124; Mattie Whitiker 311; Nellie 124; Philip 225; Raymon 225; Roman 119; Samuel 3; Soloman 193

LUDLOW: Edwin, Harold, Helena, Louis, Louise and Royal 40

LUFFMAN: Albert & Nellie Kate Adams 317

LUMMINGS: Chester 242; Ed 241

LUSTER: Sam 220

LUSUS: Alex and Laura 44

LYEHENHEIM: Jennie 139

LYLE: George, Henry and Jane 66

LYMAN: Audrey Lurlene Cheves 333; Clara 234; Clarence Dwane 333; Jacob 234; Myrtle 234

LYTLE: Amie and Claude 141

LZOBIER: George 229

M

MacDONALD: Ralph E. 155

MACHETT: Ada and Calvin 229

MACK: Alice 207; Annie Ferce 318; Arthur 203, 318; Belle Johnson 317; Catherine 90; Charles 231; Christopher 90; D. 119; David 192; Dorance 231; Edith 91; Eliza Prince 203, 318; Elizabeth 90; Ernest 324; Ertha 192; Evie Thomas 331; Florida 297; Florrie Curry 324; Georgia 187; Henry 276, 321; Janie Lee 90; Jeneva 276; Lessy 276; Lettie May 90; Liddell 331; Lillie 297; Lina 231; May 90; Mary 78; Mary Bryant 321; Mildred 99; Nathnel 276; Nora 192; Paul 231; Shellie 317; Shelly 90; Thomas 90; Thomasinia 90; Willis 318

MACKWELL-MACKWILL: Clarence, James and Mary 230

MacLEAN: Stuart 150

MacMITCHELL: Florence Caison and Henry 319

MACON: Alfonso, Fannie, Henry and Martha 113

MACRAE: Florence 158

MADDOX: Chanie 34

MADISON: Elizabeth and John 16

MAGOVERN: A.E. 159; Andrew 330; Mae 159; Mary Hyslop 330

MAHAMERY: Bertha Jeffcoat and Eddie 337

MAHAN: Abe 208

MAINES: James Arville 109; Mariet 109; Mariette Gibbon 325; Robert Charles 109; Rufus 325

MAJOR: Ed 28

MALACHI: Effie Eartha Cannon 338; Geletta 208; Henretta 207; Obadiah 338; Obediah 208; Rebecca 208; Simon 207

MALLEM: John 146

MALLOY: Bertha 189; Carrie 162; Clarence 135; Clyde 162; George 175; George Jr. 162; Jesse 135; Nona 135

MALONE: Augustus and Lillie Stewart 335

MALONY: Paul and Selina Boarrel 314

MANDAY: James and Maggie 198

MANN: Alice 260; Alice Hellen Jermy 325; Almond 231; Annie 260, 261; Asthin 231; Bessie 260; Bill 260; Charlie 209; Doctor "Dock" 261, 308; Dolfus 261; Donald 231; Dora 201; Dorothy 260; Edna 162; Edward 162; Estherlene Taggart 338; Harold 231, 325; Hattie Tutson 261, 308; Ida 231; Issac 175; Jessie 247; John 260; Josephine 252, 260; Leonard 175, 338; Lizzie 260; Lula 175; Magaurite 231; Minnie 247; Missouri 260; Raymond 247; Robert 231; Sam 260; Simms 260; Steven 260; Verdie 252; W.C. 247; Walter 252; William 247

MANNING: Arthur 327; Claudie Arlee Key 327; Daisy 185; Eddie 194; John 272; Joseph 185; Robert 185; Savanna 272

MANNS: Arnet 241; Christina 241; Green 242; Hesticah 260; Ike 241; Lyra 242; Masaniel 241; May 241; Thomas 241

MANOR: Carrie 208; Charlie 170; Clifford 170; Eddie 170; Flossie 170; Lillie 208; Louisa 208; Maggie 208; Nanie 170

MANSOUR: J.S. 150

MANUS: Bessie Wilson and John 318

MARCH: James 84

MARIAN: James H. 4

MARINE: Isabel Dwyer and Julian 337

MARITANI: Kameo and Mary 94

MARKISON: Helen and John 153

MARLETT: Edward, Elmer, Gertrude and Mildred 130

MARSEY: Gilbert and Mary 7

MARSH: Lee T. 187

MARSHALL: Eloise 55; Leila 114

MARSHALL: Annie 139; Annie June 334; Bettie Lee Dickey 328; Daniel 219, 336; Dorothy 188; Esther Annie Walton 333; George 328; Harry 333; Jama 188; James 320, 322; John 334; Lugenia Powell 320; Mae 188; Mary 139; Noraella Adams 219, 336; Rosa Gibbs 322; William 188

MARSHBURN: Bernice and J.H. 143

MARTIN: Albert Owens 324; Alfreda 213; Alvin 50; Annie Hunter 333; Asa 324; Bib 4; Clay 167; Claude 240; Clifford 242; D. 207; D.H. 37; Donnie 176; Dora 200, 207; Dora James 324; Ed 50; Edd 19; Edgar 19; Edmund 50; Edward 167; Eli 333; Emma 167; Estey 19; Fay 157; George 309; J. 111; James 50, 309; Janie 19; Jessie 19, 111; John 10; Katie Eileen Barstow 324; Lavater 50; Lena 242; Leon 111; Lillian Threatt 324; Louis 176, 213; Louise 19; Marth 10; Marvin 157; Mary 176; Minnie Tyson 309; Nancy 19; Nicia 213; Trinie Carruthers 309; Viola 276; Walter 276; William 50

MARVIN: Bessie 313; C.B. 147; Constantine 148; Irene 148; Joseph 313

MASON: Hattie 233; John 101, 259; Laura 233; Lilla 233; Louis 233; Lutacia 233; Maggie Bryant 233, 315; Mariah 58; Susie 101; Walter 233, 315; Willard 101; William 233

MASSENBERG: Amanda and Garrett 193

MASTERS: Edith 160; Fannie 160; Thomas 309; Viola Joiner 309; Walter 160; William 160

MASTON: Samuel H. 150

MATCHET-MATCHETT: Burton Benjamin 331; Ella 238; Ellen 238; Grover 238; Mary Gertrude Johnson 331; Myrtle 238

MATCHETTE: Ida Johnson and John 338

MATHER: William 299

MATHERSBEE: Druessilla 265

MATHEWS: Aaron 276; Andrew 171; Belle 164; Clarence 276; Colian 164; Drexel 171; Ethel Robinson 313; James 313; Mary 171; Nancy 276; Nellie 171; Oscele Jones 314; R.L. 164; Walter 314; William 171; Willie 276

MATHIS: Alberta 89; Anna 2; Annie Aycox 334; Cornelia 2; Ernest 13; Edward 13; Eva 47; Florence Hicks 337; Howard 13; John 2; Joseph 337; Louise 13; M.J. 334; Mary 13; Mildred 13; Salome 13; Taffeta 47

MATSON: Annie Holt and Gus 320

MATTESS: Emma James and H.B. 309

MATTHEW: Annie 247; Colin 155; Luther 324; M.O. 247; Margaret Vincent 324

MATTHEWS: Cora 215; Earl 215; Hattie 215; James 215; John 327; Joseph 215; Luther 331; Maggie 215; Margaret Vinson 331; Marion 184; Mary 215; Melvin 184; Mollie Wimberly 327; Osie 184; Sadie Andrews 322; Sammie 215; Thomas 322; Walter 184

MATTOX: Annie 174; Betty 139; Clarence 215; Corine 174; Ed 215; Ethel 221; George 45; Goss 139; Henry 174; Jane 139; Johnnie Mae 139; Kendrick 139; Lorine 174; Marie 215; Mary 45; Mollie 174; Randolph 215; Rosa 215; Rossell 174; Ruth 45; Walter 45; Willie 215

MAULL: Katie Angley 334; Kizziah 6; Otis 334; William 6

MAULTSBY: Ethel Bradley and Son 329

MAXIE: Abbie 246

MAXIM: L.H. 246

MAY: Allie Parrish 312; Annie 289; Benjamin 289; Beulah 159; Clara 289; Clarence 283; Clyde 289; Delia 289; Earnest 174; Hampton 282; Herbert 159; Isaac 248; Izetta 282; J.B. 312; J.M. 159; Janie Washington 326; John 283; Joseph 282, 318; Lenora 159; Lillia Izetta Moody 318; Lulu 159; Maggie 289; Max 282; Sallie 283; Susie 289; Welch 159; Willie 326; Winnie 283

MAYIDA: Frank 94

MAYBIN: Laleyer Mears and Mack 321

MAYCUMBER: Katherine Louise Thompson and William 322

MAYES: Adeline 256; Alfred 116; Eleck 116; Fredrick Leo. 116; Hattie 256; Lucindy 256; Mamie 211; Margaret 116; Mary 116; Mary Belle 116; Robert 116, 256
 MAYFIELD: George 326; Lizzie 201; Lizzie Jackson 326; Sammie 201
 MAYO: Dorothy and Hattie 245
 MAYOS: Eunice 78; John Quincy 78; Larena 78; Maggie Ruth 78; Pansy 78; Robert Franklin 78; Samuel Carsen 78; Wynn 78
 MAYSWEET: Willie 187
 MAZZELL: Horace 57; Walter 57
 Mc CLENON: Mose 23
 McALLISTER: Bertie, Ida and James 126; Julia E.B. 191
 McBRIDE: Agnes 269; Elizabeth 269; Hattie 54; Johnie 269; Odie 54; Rhuben 269; Rosana 269; Thomas 269; Vernell 269
 McCALL: John 328; Maggie Williams 319; Mary Capers 328; Solomon 319
 McCALLOM: Randal 296
 McCALLUM: J. 41
 McCARN [or McCORN]: Moses 86
 McCART: Bessie Crosby and Homer 318
 McCASKILL: Mr. and Mrs. William 33
 McCALLEN: Charles, Garland, Lola and Vernon 177
 McCLEANE: Elvy and Victoria Edwards 331
 McCLELENAN: Jeff 22
 McCLELLAN: Eldis 52; Elton 52; Frank 327; Jack 52; June 52; Kate 52; Maggie 52; Mildred 52; Roy 52; Sabria 52; Stella Thomas 327; Vennie 52; Walter 52
 McCLEMAN: Herman, Mattie Bell, Maybell and Mose 66
 McCLEMMONS 282; Jane and William 282
 McCLENAN: Alton, Isaac, Mercy and Polerman 303
 McCLENNON: Elijah 303; John 58
 McCLENNY: George Gay 82; Grace Amy 81; Grace Guy 82; Madison 82; Robert 81; Wilmar 81
 McCLOUD: Amanda 92; Andrew 86; Clarence 302; Corine Walker 313; Correne 86; Joseph 86, 313; Robert 302; Rosalie 86; Willis 92
 McClURE: Mae L. 41
 McClyde: Annie, Ben and Lillie 204
 McCOMB: Ande, Lee and Susie 242
 McCONE: Andrew 326; Irene, Lucile, Mary and Mose 100; Susie Simpkins 326
 McCONKEY: Alex 115
 McCONNELL: Annie and Charles 231
 McCORKEL: Irene and James 152
 McCORMICK: Abbie 35; Andrew James 328; Clara 49; Eliza Williams 328; Francis, George, Harry and Sam 158; T.H. 35
 McCOWEN: Arelia Jorden and Henry 335
 McCoy: Arthur 56; Bertha 241; Bertha McMillan 55, 310; Bessie 66; Carry 203; Cornelia 66; Elijah 56, 334; Elizabeth 87; Estella 56; Ethel Hampton 235, 309; Eva 66; Fanny 77; Frank 241; Hattie 241; Henry 87; Ida 87; Joe 235; John 55, 310; Jonitta 235; Joseph 309, 334; Leola 235; Mabel McMillan 56, 334; Major 66; Manuel Coleman 66; Mattie 87; Myrtle 235; Pearl 56; Ralph 87; Robbie 203; Rubin 235; Susie Hall 334; Thelma 203; Willie 66
 McCracken: Charlie and Mamie Jackson 319
 McCrackin: Charlie, Cornelius, James and Mamie 62
 McCRAE: Fred, Goldie, Jessie, Mosella, Theodore and Timothy 288
 McCRANEY: Albert and Ammandy 273
 McCray: Arthur 322; Dave 199; Eddie 22; General 307; India Reid 333; Inez Jackson 322; Irene 199; Josh 333; Leonora 307; Mort 200; Rossie 199; Sella 307; Timothy 307; Walter 307; Will 86
 McCULLAH: Effie, J.M., Mildred and Schley 116
 McCULLERS: Ferlisher Black and Roger 315
 McCULLOUGH: Alma 295; Annie Minshew 321; Calvin 321; Edna 295; Fay 295; Floyd 295; Fulton 135; Gladys 135; Jackson 295; John 43; Lillian 295
 McDANIEL: Clardy and Lizzie Wilson 324
 McDONALD: Boyce 172; Carrie Henderson 313; Clelia 172; Ellice 313; Eugenia 288; Evelyn 172; Gilbert 172; Gretchen 172; John 288; Nellie 172; Owen 288; Pauline 172; Sallie 87; William 172
 McDONAUGH: George W. 78
 McDOWELL: John and Mabel Harrison 310
 McDUFF: Henry 224
 McDUFFIE: Lena Mae Carter and Thomas Lovett 328
 McDUFFY: Jennie Lockett 311; b 275, 311
 McEACHERN: Fred and Maude Dunn 331
 McELROY: William 33
 McF--: Eddie and Mamie 12
 McFADDEN: Josephine 211; Louise Nelson and Solomon 314
 McFALL: David and Edna Jennings 309
 McFARLAN: Eliza 13
 McGAULEY: Fred, Hazel and Ollie 53
 McGEE: Annie Bell, Bertha, Daniel William, E. Julia, Eddie, Eddie Lee and Jonathon 85; Mary 198; Roberta 85; Tommy 85
 McGOVERN: Mary and Thomas 105
 McGOWAN: Frank and Jessie Dyer 316
 McGRADY: Bell 20; Cora 13; Edgar 21; Henry 20; James 20; Joseph 13; Lena 21; Paul 13
 McGRATH: Alice 265; Alonzo 265; George M. 265-281; James, Richard, Rose and William 265
 McGRIFF: Daniel, Freddy and Ola 78
 McGuire: Albert 171; Arthur 171; Billie 302; Sarah 171; William 171
 McIntosh: David and Frank 127
 McIVES: John J. 278
 McKANE: Annie, Charles, Jasper, Margaret, Rose and Timothy 17
 McKAY: James 146, 147; John 146; Tryphina 146
 McKEEVER: Benjamin and Queen Spencer 311
 McKEIGHAN: Henry C. 206
 McKENNAN: Laddie, Nellie Loraine & Nellie Lortt 74
 McKENZIE: A.B. 129; Belle 129; Estelle 129; Henry 130, 210; John Wright 317; Rosella Johnson 317; Virginia 210; Willie 210
 McKinly: William 276
 McKinney: Edna 87; Joe 144; Ollie 87
 McKithen: James and Victoria 77
 McKnight: Maranda Dudley and Nelson 318
 McLain: Elias and Mattie Albright 309
 McLaughlin: Adda 144; Adeline 86; Alma 78; Clarence 78; Edith Harris 323; Flora 86; Fred 311; Helen Miller 311; Joseph 86, 188, 325; Josephine 180; Leala Toley 188, 325; Mary 87, 144; Nellie Pearl 78; Norward 87; Willa 78; William 323
 McLENDON: Janie Brewer and Lonnie 323
 McLEOD: Addie 216; Alma McCullough 338; Amy 200; Corena 170; Corrine Johnson 333; Duff 46; George 216, 333; Johnnie 170; Julian 36; Laura 46; Lottie 46; Minnie 36; R.B. 46; Robert 338; Rosa 200; Viola 46; William 36
 McLinch: Edward, Eunice, Inez and Sarah 166
 McMANUS: Clyde, Irene, John, Pauline and Stella 291
 McMARTIN: Blanche Patterson and William 331
 McMEEKING: Alphonso, Busby, Chattie, Francis, Helen, Henry, Janie, Lewis, Sue and Susie 264
 McMILLAN: Arthur 327; Bertha 193; Hannah Bonds 193, 329; Hattie Pitts 330; Hattie Steinfeld 318; James 318; Jessie Crawford 327; John 193, 329; Mildred 56; Nora 193; Robert 193; Rufus 56, 330
 McMILLAND: John 219
 McMILLEN: Alice, Dora, Grant, Nellie and Raleigh 56
 McMULLEN: George 45; Hermon 45; Jennie 155
 McMULLIN: J.R. 160; James 160; John 96; Joseph 96; Katherine 160; Leona 160; Margaret 96
 McMURTHY: James, John, Mary, Wilburn and Williamina 240
 McNAIR: Joseph and Mamie Gregory 314
 McNALLY: Walter 147
 McNEAL: Christina Jones and James 310
 McNEILL: Anderson and Ruby Howard 326
 McNish: B. 118
 McNIVEN: George 302
 McNORTEN: Beatrice and William 89
 McPHADEN: Mose 23
 McPHAUL: Eliza Stroman and John 335; Mary 169; William 169
 McPHERSON: Henry and Susie Young 336
 McQUEEN: Donald 124; James 321; Lois 124; Mattie 124; Rosa Smith 321; Susie Hall 337; Thomas 337
 McRAE: Adelaide 39; Agnes 39; Alex 122; Amy 39; Annie 39; Berniece 129; Burnice 248; Charles 311; Charley 248; Daniel 39; Dorothy 42; Edna 42; Ellis Charles 75; Ellis Wesley 75; Elsie 39; Emily Inez 42; Emma 41; Erena 129; Faril 248; Fredie 248; Gracie 42; Hattie Jordan 290, 319; Hazel 129; Ida 39; Irby 122; James 319; Jessie 248; John 290, 313; Johnie 42; Julia 42; K.S. 310; Katherine 42; Kelly 248; Kenneth 75; LeRoy 129; Louie 290; Louis Alfonzo 75; Louis 290, 319; Mamie Cooper 319; Mary 165; Mary Horton 311; Mary Livingston 310; Mattie Clayton 313; Mattie Irene 75; Noah 42; Norman 129; Oliver Ozem 318; Ollie 39; Peter 41; Priscilla 129; Ruth 42; Sal 54; Samuel 39; Sarah Eliz. Hinson 318; Toy 290; Viola 42; Warren 129; William 271, 290; Winnie Lucile 75
 McRAY: Gallie Marnack and Jenkins 318
 McSHANE: Louise 68
 McSWAIN: Angus 273, 313, 322; Earl 273; Ida Morris 313; Minnie Annie Price 273, 322
 McTIES: John J. 278
 McWATERS: Ellen Irene Brooks 309; Gerald, J.C., Karly and Lillie 113; Louis 309; Ruth 113
 McWELL: Henry and Ruth Session 315
 McWORTER: Marie Stephe and Robert 327
 MEAD: Fannie 109
 MEADOWS: Annie 173; Clifton 173; Frank 317; Genie Homes 317; Lafayette 173; Lucile 173; William 173
 MEECHAM: Neelia 199
 MEEKS: Ethel, J.E., Lurey and Rayford 60
 MEIGS: Carolie, Dorothy, Eitta, Grace, James, Lillian and Samuel 141
 MEINTZER: Arthur, Elsie and Frank 184
 MEISMER: C.H. and Florence 148
 MELSON: Frank and Pauline 137
 MELTON: Aubrey E. 330; Burry 318; Carl 273; Elvira Eliz. Bruce 330; Essie May Banks 318; Harriett 273; John 273; Joseph 161; Lula DuBose 308; P.M. 308; Raymond 273
 MELZER: Benhardt, Daisie, David, Elenor and Elizabeth 30; Eva Minton 179, 318; George 179, 318; Hugo, J.O., Margaret, Martha, Max, O.J., Paul, Selma and William 30
 MERCER: James Allen and Mattie King 328
 MERIMAN: George, Jessie, Mary and Wm.G. 258
 MERRIAM: Dorothy, Grace, Jack and William 125
 MERRICKS: Epstine 213; H.H. 217; Hattie 217; Laura 214
 MERRIDAY: Adelaide 161
 MERRILL: Dorothy Haughton 158, 309; Fred Tidd 158, 309; Genevieve 163; Joseph 316; Lizzie 158; Ona Bond 316; Sydney 144; T.B. 163
 MERRYDAY: Ellene and Harold 141; Lewington 161

MERSY: James and Mattie 202
 MERWIN: Charles 139; Clarence Edgar 140, 328; Effie 133; Estella 139; Henry 133, 139; Hilda 109; J.C. 133; Kathleen Jane Campbell 140, 328; Rollin 109; W.H. 109
 MESEROLE: George, Mary and Theodore 155
 METCALFE: Willie 154
 METTS: Thomasina Wiggins and Wesley 309
 METZ: Caesar 151, 337; Memie Esther LeHardy 337
 MEW: Agatha 19; Brewster, Natha, Serena and Talmage 50; Wilfred 19; William 50
 MEYER: Mamie 126
 MICHAEL: Alice 95; Elnora 95; Harley 95; Harley 317; Henry 95; Jane 95; Lucy 95; Lucy Comer 317; William 95
 MICHIEL: Charlie 187
 MICKENS: Beatrice and Willie 53
 MICKINS: Nora and Will 209
 MIDDLETON: Aileen 51; Berlin 164; C.C. 50; Clester 51; Clyde 51; Corene 201; Daisy Anderson 316; Donald 50; Downing 51; Edward 19, 316, 322; Elwin 51; Fannie 50; Flora Dixon 322; George 335; George Haynes 51, 331; Helen 18; Jessie Williams 335; Lizzie 51; Louise 51; Mary 19; Robert 18; Roderick 51; Samuel 19; Spencer 51; Susie Ella Watts 51, 331; Sylvester 51; Sylvia Clark 331; Thomas 228; William 331; Worth 51
 MIKELL: Charles 310; Florida McLain 310
 MILES: Callie 307; Charity 74; Charles 54; David 333; Edward 239; Elizabeth 201; Frank 60; Frank Robert 334; George 239; Henry 307; John 74; Lodge 218; Luller 239; Oliver 92; Pauline Anderson 333; William 239; Willie 60, 307; Willie Mae Rich 334
 MILK: Robert W. 289
 MILLAGE: Bertha 251; Connie 103; Coria 251; Dan 251; Ella 230; Ellis 230; Gertrude 251; Luvenia 251; Prince 103; Susan 257
 MILLEDGE: Carrie Sherman 327; Clyde 57; Fortune 57; Prince 327; Tom 57; Victoria 57
 MILLEGE: Nettie and William 167
 MILLER: Ada 307; Alexander 16; Alfonso 64; Alice 293; Annie 214, 215, 307; Annie Lopez 318; Arthur 64; Babe 291; Bertha Timmons 315; Caroline 8; Carrie 169, 293; Charles 8; Clara 291; Clarence 11; Clemmy Jackson 309; D.C. 254; Dessie 16; Dock 313; Dorothy 64; Dorothy Crumpton 319; Edith 8; Elizabeth 51; Emily 16; Emsey 314; Ernestine 134; Eula 16; Frank 293; George 291, 309, 332; Gertrude 11; Henry 182; Herbert 145, 321; Ira 265; James 51; Jinks 315; John 300, 318; John Henry 77; L.D. 138; Lillian 182; Lillie Belle Campbell 332; Loubelle 265; Lucile 214; Mada 161; Mae 145; Mae Louise Wagner 321; Mary 291; Mary Jane McDowell 318; Matilda King 313; Millie Asay 314; Miriam 182; Nannie 182; Paul 134; Pauline 134; Robert 293, 318; Rosa 137; Sara 134; Sylvester 11; Walter 319; Wesley 137; William 8, 293
 MILLICAN: Allie Clarence 82; Emma 83; Francis 158; Hattie Idella 87; J.H. 158; John 158; John 87; Lallie 158; Margaret 82; William Major 82
 MILLIDGE: Connie Thomas and Prince 330
 MILLIGAN: Arthur and Lillie Williams 331
 MILLS: Annie 183; Arthur 309; Ben 183; Hood 142; Janie 183; Nelson 98; Tena Robinson 309
 MILNE: Freddrick, Kenneth and May 180
 MILSTEAD: Edna 49; Joseph 2, 29, 49
 MILTON: Ada 45; Alberta 30; Benjamin 274; Henry 282; John 273; Julia 30; Lettie 30; Louis 45; Lucie 30; Minnie 282
 MIMMS: David "Dave" and Margaret Graham 50, 328
 MIMS: Erma and Isack 17
 MINAFIELD: Irene Rimes and Willie 334
 MINCEY: Carrie, Carry and Riley 202
 MINCY: Charlie and Nicie Flowers 337
 MINEGAR: Arthur and Lulu Icie 326
 MINTON: Aaron 320; Bertha Viola Yelvington 339; Carrie 109; Emma 133; Essie 135; Eunice 130; George Washington 109; Helen 135; Henry 339; Jackson 272; Jerrie 272; Jessie 272; Joseph 135; Katie Lindsey 320; Kinsey 272; Lula 272; Lulu 130; Mattie 135; Nancy 272; Samuel 272; Sherman 135; W.S. 109; Walter Leonard 109; Willard 130; William 130; Zoney 272
 MISHOE: Dewey 50
 MISSIONSIDE: Sherman 12
 MITCHEL: Gladys 296; James 58; Lucy 187; Ora 58; Queenie 296
 MITCHELL: Abraham 67; Albert 218, 311; Alice Knight Cochran 325; Alphonso 218; Anetta 216; Annie 15; Annie Taylor 311; Beatrice Smith 313; Ben 170, 210; Bertha Niblock 311; Carrie 218; Catherin 192; Christine 200; Clara 200; Clifford Morgan 325; Dan 219; Earnest 251; Eloise 218; Essie 96; Essie Robinson 331; Estelle 210; Frank 311; Fronnie 216; Hadrick 330; Henrietta Hodges 315; Isaac 251, 311; James 15, 67, 192, 199; Jessie 67, 218; John 67; Julia Sutton 311; Julius 313, 315; Laura 221; Lee Walter 67; Leessie 216; Mabel Morgan 311; Mamie Cuzack 321; Mary 67, 251; Mattie 225; Mattie Lou Herbert 311; Maxie 67; Millie 210; Minnie 67, 251; Minnie Burnham 312; Morgan 312; Moses 328; Muse 68; Queen Williams 328; R.S. 311; Rachel Hall 330; Rubie 216; Tiny 94; Walter 311; Will 96, 331; William 94; Willie 218, 225, 321
 MIXON: Annie 211; Broadus 211; Daniel 328; Hannah 211; James 10; Junius 188; Lizzie 20; Mazie Angely 333; Robbie Bryant 328; Ula 10; William 333; Willie 211
 MOBLEY: Alice 176; Dennis 316; Elsie 125; Florence 125; Francis Waller 316; Nellie 205; Thomas 125
 MOCK: Elisabeth, Eucena, Henry and Josie 242
 MOFFLET: Ada Williams and Henry 331
 MOLEY: John and Sarah 234
 MONAHAN: Malachi 139
 MONGUM: Abert, Coraina, Kelly, Lizzie and Manuel 263
 MONKMAN: Charles and Clara Eugenia Green 331
 MONROE: Amos 210; Berta 241; C.C. 263; Christine 258; Columbus 262; Daisy 258; David 260; Dolfus 258; Dock 315; Emma 261; Eugene 258; Evangeline 263; Fannie 261; Felix 258; Florence 260; Florida 258; Gladys 262; Hattie 258; Ida 241; Irine 261; Isaac 258; James 187, 262, 310, 334; Jefferson 258; Jesine 258; Jessie 258; Jessie Ruth 338; Joseph 261; Josephine 240; Julia 262; Lewis 259; Lillie 187; M.J. 338; Mabel Johnson 315; Malinda Slater 310; Mamie 258; Manda 258; Mattie 263; Moody 258; Nancy Walker 262, 334; Nellie Mae 262; Nettie 258; Olive 261; Osburn 261; Raleigh 262; Rosa 75, 122; Targie 259; Theodia 262; Turgettie 258; Walter 258; William 258
 MONTGOMERY: Ida 54; James 54; John 54; Lena Gowart 338; Olene 54; R.L. 338; Richard 53; Robert L. 54
 MOODIE: C.D., Cecil, Ellis, Ethel, Missouri and Ruby 151
 MOODY: Alfred 328; Annie 123, 142; Arch 300; Bernice 142; Brook 291; Charles 330; Dinkie 292; Ellen 292; Emily 300; Hampton 292; Ilean 142; Isaac 142, 292; James 292; Jesse 317; Jessie 186; John 292; Laura Wilkinson 317; Lester 123; Louie 291; Louise 300; Maggie 186; Mamie 292; Mary 300; Mary McKinney 328; Mildred 300; Missouri Prevatt 330; Perry 300; Ruby 292; Ruby Wilkinson 322; Susie 123; Susie Johnson 322; Walter 322; Warren 292; William 292
 MOON: David 193; Eddie 193; Freddie 193; Lennon 214; Leonard 335; Lilly May Gillyard 335; Louise 216; Steve 215; Susie 193
 MOONEY: Andrew and Bernice 101; Lavina and Robert 157
 MOORE-MOOR 139; Ada Hart 338; Andrew 251, 330; Bertha Ormond 318; Dewitt 314; Emma 33; Emma Young 313; Ernest 102; Fanny 67; Francis 102; Georgana 279; Gertrude 157; Harry 314; Henry 323; Hickey 319; Ira 324; J. 115; Jake 251; James 179, 279, 325; Janie Washington 314; Jessie 220; Joe 98; Julia 252; Lettie Flowers 326; Lillian 208; Lottie 6; Lottie Flowers 324; Madgie 220; Malvena Nelson 323; Mamie Days 319; Marshall 96; Mary Littles 314; Marzell 6; Maude James 251, 330; Nellie Argo 319; Oreta 6; Oscar 313; Pink 318; R.L. 319; Robert 6, 326; Ruth Rigsby 325; Viola 33; William 67, 208; Willie 102, 338
 MOOREHEAD: Arthur and Carrie 213
 MOORMAN: Blanche McCaskill and William 328
 MOOS: Annie and Ruben 28
 MOOSE: Josephine, Lloyd and Nina 28
 MORAN: Nellie 142
 MORANGE: Alice, Louise and Susan 126
 MORE: George and Lillie Mann 337
 MORGAN: Addie 90; Albert 90; Alta 238; Anna Marion 72; Ben 90; Berte 238; Cleveland 90; Curly 91; Edwin 170; Elizabeth 90; Essie 90; Frank 91; Green 90; Hattie 90; Horace Erwin 72; Idella 90; Jack 90; James Hartfinch 90; John 91; Leroy 91; Lessie May 90; Liston 237; Louis Bailey 72; Lula 170; Mary Lee 90; Maurice 237; Nancy 91; Orville 238; Owen 238; Parker 90; Pollie 90; Rasher 91; Robert 90; Roland 90; Rona 237; Rosa 90; Rosa May 90; Vernon 90; William 170
 MORIX: John L. 4
 MORMAN: Bessie Buchanon and Carlton 332
 MORRELL: Beatrice Sharp and Charlie 316
 MORRIS: Addie 46; Adeline 46, 129; Aggie 207; Alex 183; Alice 46; Andrew 224; Beatrice 46; Bessie Hutchinson 315; Claire 46; Charley 12; Dusinda 224; Earl 46; Edna 46; Eliza 71; Elsie Lee 312; Emma 46, 129; Frank 224; George 314; Hammric 224; Jackson 46; James 218; Katherine 46; Katie 224; Luginia 71; Lycurgus A. 46, 315; Lydia 218; M.B. 46; Margaret 46; Marrie 12; Mrs. M.T. Houston 308; Oscar 46; Priscilla 71; Rosa 12; Samuel 224; Virginia Johnson 314; Vivian 46; Wesley 308; Will 218; William 71, 207, 312
 MORRISON: Archie 333; Bertie 122; Blossie Davis 333; Hattie 52; James 202; Joe 202; Lena Kummer 311; Lucy 202; Mary 52; Vienna Holliday 331; Vinie 202; William 311, 331
 MORROW: Charles 13; Joseph 237; Marvin 237; Olline 237; Tuzie 237
 MORTON: Clifford 110, 328; Diana McCray 335; Griffin 335; Jennie Dozier 328; John 110; Nannie 47; Robbie 110
 MOSAROUS: Laura and Leroy 11
 MOSELEY: Benjamin 100; Charley 100; Clyde 143; Grethel 143; Savannah 100
 MOSELY: A.F., Arthur, Calvin, Delura and Ethel 111; Irene 117; James 217; Maggie 111; Rhoda 117; Thelma 117; W.M. 117
 MOSLEY: Agnes 253; B.R. 253; Brantley 302; Bryant 302; Daisy 253; Dora 152; Edward 152; Emma 302; Jack 323; Theresa 152; Tom 253; Vera 253; Willie Black 323

MOSLY: Ed and Gussie Loel 309
 MOTES: Ada 284; Alec 283; Aleck 284; Alice 137, 283; Allen 303; Alma 303; Anna 284; Bertha 283; Carl 284; Christine 235; Clara 284; Clifford 284; Dora 303; Dorothea 283; Edith 284, 305; Edith Lamb 313; Edna 284; Emmitt 284; Ernest 304; Eva 284; Fleming 305; Fred 284; George 304; Gladys 284, 304; Harold 322; Hazel 304; Henry 231, 322; Ida 138; Idella Cannon 324; Iris Smith 326; James 283; John 137, 289; Leonard 303; Lewis 283; Lizzie 303; Mabel 305; Maggie 304; Mamie 284; Maud 284; Myrtle Larkin 322; Nancy 303; Nellie 138, 284; Oscar 313; Pearl Barber 322; Roger 324; Rosa 138; Ruth 138; Samantha 303; Selinh 235; Sidney 283; Silas 284; Simon 284; Susan 303; Thelma 284; Thomas 284; Victor 235; Wealthy 231; Willard 283; William 326
 MOTON: Dina and G.H. 193
 MOULTRY: Nathan 205
 MOUNT: Ray 278
 MOZON: Lillian Russell and Willie 337
 MUAHANAH: Lee 14
 MUELLER: George and Mary Hall 330
 MULBROW: Annie 210; Elsey Hagan 308; Elsie 210; James 210; Joseph 308; Willie 210
 MULHOLLAND: Mary 149
 MULLIN: Fred 55
 MULLIS: Alene, David, Edna and Effie 113; Ethel 132; H.B. 121; Hattie May 121; Howard 113; Jack Flynn 121; James 113; Janet 132; John 132; Lonnie 113; Mabel 113; Ordell 132; Willard 113; William 113, 121; Zela Katherine 121
 MUNCH: Carrie and Thomas 132
 MUNGEN: Albert 308; Annie 187; Leila 214; Lizzie Monroe 308; Samuel 187
 MUNGER: Charles 298
 MUNGIN: Arabella Smith 313; Charley 313; Charlie 337; Polly Powell 337; Robert 313; Sallie Frazier 313
 MUNSON: Earl B. 28
 MURPHREE: John Cecil and Kathleen Eliz. McRae 327
 MURPHY: Annie Wiggs 315; Beatrice Mickens 331; Charity Jenkins 335; Chatty 217; Clara 63; Clara Dixon 316; Frank 33; James 222, 315; Jessica 158; Joe 63; John 158; Joseph 316; Julia Brown 322; Maggie 99; Rita 158; Will 217; Willie 322, 335; Willoughby 331
 MURRAY: Alexander 232; Annie Horne 333; Blanche 232; Grace Lanier 334; Hattie 61; John 334; Lawrence 207; Magueritte 232; Nancy 207; Prince 294, 333; Thomas 61
 MURRELL: Betta 73; Charles Augustus 73; Isabella 73; Joseph Emanuel 73; Mary Emaline 73
 MURRIE: Aggie Reed and William 309
 MURROW: Aneida, Billy, Charley, James, Katie, Marv, Nancy, Prestley and Thomas 99

MURRY: James 22; William 309
 MUSHRUCH [or MUSHANAH]: Charles, Florence and Lee 14
 MUTCHINS: Susie Pelham and William 325
 MYERS: Abram 134; David 300; Eltomease 117; Emanuel 117; Ferdinand 117; Jessie Jane 117; Martha 58; Pauline 300; Ransom 58
 MYRICK: Albert 180, 310; Bessie 133; Eddie 133; Jessie Pipkin 310; John 133; Lewis 312; Lillie Mae Bryant 328; May 133; Robet Miller 328; Susan 133; Susie 133; Victoria Sanders 312

N

NACH: Catherine, Crestena, Daisy, Iona, Ira, Lutha, Oris, Stella and Willie 25
 NAGLE: Adeline and Levy 233
 NARZIS: Richard 79
 NASH: Aline Lively and Joseph 321; Lily 199
 NAVIS: George and Josephine 2
 NEAL: Fannie Savage and John 338; Sarah and William Geo. 6
 NEATE: Alma, Elroy and Erminie 150
 NEBLACK: Oliver 22
 NECK: Annie 134; Archie 134; Frances 129; Helen Mae Minton 129, 331; Reuben 129, 331; Richard 134
 NEDD: Aslik, Bink and Nathaniel 37
 NEINHAUS: Dorothy May, Florence Helen, Henry and Sophia 87
 NELKON: Annie and Elnora 43
 NELLUM: Hattie, Laura and Miles 299
 NELSON: Archie 203; Arthur 293; Bertha Harden 339; Dina 21; Dora 56; Eva 118; Genevive 169; George 56, 57; Hattie Rhynehart 313; Henry 325; Ira 267; Isaac 222, 293, 328; Isiah 339; Jennie 293; Jennie Hughes 328; Jim 276; Joe 117, 322; John 56; Josephine 118; Katie Cannada 339; Lareva 203; Maggie 267; Mamie Wilson 325; Mary 293; Mattie 222; Maud 56; Minnie 203, 267; Raymond 44; Ruth 267; Sam 42; Tom 46; Viola 192; Walker 313; Walter 293, 339; William 44; Willie 118; Willie Jecphait 322
 NELUM: Lauranna Redden and Miles 324
 NENHAUR: Henry 87
 NEROUSE: Joseph 332
 NERWICH: Constance, Emily, Hyman, Joseph and Mabel 158
 NESBY: Clifford and Rosa Dorsey 323; Sol 22
 NETTLES: Elmer, Matilda and Thelma 164
 NEUBECK: E.H.[E.L.] 112; Elma 112; George 113; J.P. 113; Kathlene 112; Lucille 113; Luella 113; Norma 113; Siras 113
 NEWBANKS: Columbus Millage and Jerry 315
 NEWBOLD: Alma 28; Charley 28; Cora 7; Daniel 28; Eddie 28; Ella 7; Frances 29; Kirkland 29; Mary 7, 28; Mitchel 7; Reubin 28; Sylvester 28; William 28
 NEWCOMB: John 230
 NEWKOOP: Alice Miller and John 316

NEWMAN: Anna 298; Bessie 40; Catherine 298; Charles 298; Essie Jackson 323; Ida Wyley 314; James 323, 336; Mattie Willis 336; Ruth Varnes 309; Thomas 314; William 309
 NEWSOM: Beatrice and Joseph 176; Susie 206
 NEWTON: Clarice, George, Lalah and Louis 142
 NICHOLS: David 119; Deborah Robinson 315; Ennis 220; Ernest 119; George 47; Henry 315; Joe 47; Laura 119; Mary 119; Phillip 305
 NICKERSON: Helen, Margaret and Margery 104
 NICKOLS: Elena, H. and Louise 121
 NIGHTS: Georgia 194
 NIHOUL: Albert 5; Mary Frierson 5, 318; Noel Victor 5, 318; Pauline 5; Robert 5
 NILES: Lena R. 153
 NIX: Ida 136
 NIXON: Pearl 194
 NOBLE: Clara, Clifford, Isiah, Laura, Merrill, Nathaniel and Robert 198
 NOBLES: Armstead 80; E.N. 256; Edna Mae 256; Effie May Chestnut 256, 317; Ellen 80; Ervin 317; Mattie 80; Preston 256
 NOE: Ida, Jenette and Joseph 286
 NOLDON: Arthur, Elvina, Henrietta, Henry and Rebecca 20
 NOLES: George and Gracie 223
 NONNAN: Willie 208
 NORFOLK: Clara 191
 NORMAN: Edna 208; Jannie 208; Jennie Woods 334; William 334; Willie 208
 NORRIS: Ada 79; Albert 79; Ashley 79; Carrie Colbert 79, 313; Catherine 174; Charley 12; Easter 174; Eddie 174; Edward 79, 80, 313; Ethel 79; Ethel Jane 175; Eula 174; George 144; Hattie 79; John Henry 64; Joseph 80; Lizzie 174; Marrie 12; Martha 79; Mary 7; Nancy 79; Richard 79; Rochell 174; Roozeril 174; Rosa 12; Ruth 79; Thomas 79; William 265
 NORSWORTHY: George and Rubina Yelverton 325
 NORTH: Augustus 326; Charles 316; Eddie 333; Edward 181; Leona Beck 335; Lillian Knowles 333; Lillie Knight 316; Lucie Green 326; Mary 181; Roy 335; Theodore 181
 NORTHCOTT: Alice 10
 NORTHOCK: Allen 61; Gertrude 61, 96
 NORTON: Alice 64; Ashley 327; Benjamin 64; Charley 64; Elizabeth 7; Helen 7; Jim 64; John 325; Louise Robinson 327; Ortense 7; Sarah Klock 325; William 7
 NORWALK 56-57
 NORWARD: Pearl 221
 NORWOOD: Charles, Fannie, Frank, George and Kate 29; Lucy 24; May 29; Robert 29
 NOTTAGE: Joseph 193; N.C. 60; Viola 193
 NOWLTON: Susie 175
 NULL: Sam C. 4
 NUNN: Alice Dean 330; Callie Pearl Perrine 326; Pearl 108; W.J. 108; Walter Jackson 326; Willie 330

O

O HAVER [or O HANER]: Elinor Katherine, Katherine, Mary Lou and Pleasant 70
 ONEAL: Francis, Gregg, Maude and Royall 126
 OAKES: Cora, Lee, Ruth and W.W. 109
 O'CONNOR: Arthur 47; C.E. 163; C.H. 47; Elizabeth 47; Madeline 163; Thomas 47
 ODIE: Andrew 300
 ODOM: Alex 140
 O'DRISCOLL: D.J. 113
 O'FARRELL: James, James Burk and Margaret 121
 O'HAVER: Lou M. 139
 O'HEARST: Ronald and Theresa 295
 OKAIN: James, Luella, Marie and Peter 223
 O'KANE: Errether Long and John 318; Luella Cooper and Peter 331
 OLIE: Andrew 300; Geneva 300; Harry 191; Julia 300; Lucile 191
 OLIVER: Amelia Huey 66; Arthur 335; Beatrice 222; Bettie Gaines 204, 309; Clarence 222; Daisy Robinson 199, 336; Douglas 199, 336; Edward 222; Harry 297; James 66, 330; John 204, 301, 309; Johnnie 204; Lucinia 222; Maggie 222; Mamie 290; Marie 222; Mary 66; Mary Calhoun 330; Maude 156; Maude Hancock 335; Nathaniel 222; Ola 222; Robert 156; Tip 222; Zack 222
 OLLIVER: Frank and Pursey 164
 OLMSTEAD: E.B. 51
 OLSON: Charles, Ella, Frederik and Leona 230
 OLSSON: Fayette and Harry 151
 ONEAL: David and Ila Bryant 309; John Henry and Viola Stucks 308
 O'NEAL: Benjamin 333; Carrie Grant 326; Frank 316; Furman 317, 326; Lovie James 326; Rosa Rivers 316; Rufus 326; Sallie Newman 330; Sarah Fitzpatrick 333; Sylvia Vincent 317; William 330
 ONEAL: Sally and William 146
 O'NEIL: Donnell 118; Essa 225; Ezekiel 225; Fannie 249; Frank 183; Frankie 225; Freddie 225; Harriet 187; Harold 118; Furman 249; Isabella 225; John 187; John Henry 308; Lizabelle 249; Lovie 249; Mary 242; Olive 187; Rosa 118; Samuel 249; Sarah 183; Teretha 225; Thelma 118
 O'NEILL: Alma, Beulah, Edna, Ellen, Ewell, Lawton and Wm.H. 112
 ORANGE: Isaac and Julia 192
 ORESTOCK: Annie, Ethel, Henry and Mary 10
 ORIE: Ed and Lula Thomas 308
 ORMOND: Benjamin 258; James 208
 ORR: Robert 293
 ORTEGUS: Mildred 131
 OSBAN: John and Mary Eliz. Miller 329
 OSGOOD: Alfred 118; Arnett 118; H. 118; Harry 118, 319, 329; Janey 118; Janie Purcell 329; Maceo 118; Rosa 118; Willie Mae Reeves 319

OSTEEN: Daisy 91; Eunice 303; Eva 306; Evelyn 306; Gertrude 303; James 306; Jessie 91; John 303; John 305; Leslie 303; Lewis 306, 317; Loyd 303; Marlin 91; Martin 91, 303; Mary Bessent 331; Minnie 91; Noble 305; Percy 303, 331; Sallie 303; Versie Minton 306, 317
OSTER: Anna Laura and Barton 265
O'SULLIVAN: Josephine 134
OUTLAW: Beulah 295
OVERSTREET: Carlton, Pearl and Warren 135
OWEN: Charley 126; Elizabeth 126; Elsie 59; Frank 126, 336; Fred 59; Jackson 296; Josephine 59; Mamie Meyer 336; Margaret 126; Ruby 59; William 126, 184
OWENS: Avery 312; Bose 68; Bruce 19; Elder 217; Hubbard 19; Isabella 217; John 33, 201; John William 338; Josephine Sikes 338; Katherine 33; Laurence 132; Lula 6; Matilda 19; Minerva 68; Phyllis 19; Rachel 132; Sadie Lawrence 312; Sardist 19; William 46; Willie 214
OXENDINE: James and Minnie 34
OXFORD: Coot, Hattie, Lulu and Neil 300
P
PACETTI: Annie White 264, 314; Artanza 264; Emma May 148; James 317; Otis 264, 314; Sillia Jefferson 317
PACKARD: DeWitt C. 39
PACKERSON: Mitchell and Sephia Roundtree 323
PADGETT-PADGET: A.J. 245; A.L. 118; Alkiah 335; Candace 245; Carabelle 118; Carrie Swindle 335; Eddie May Wright 333; Erving 19, 315; Irene 6; James 6, 19; Julia Long 19, 326; Leroy 6; Mary King 19, 315; Mildred 19; Norman 19; Raleigh 333; Starling 19, 326
PAGE: Charles Wade and Edythe Hutchinson 126, 335; James 93
PAGETT: Alpheus, Eddie, Eugenia, Lena, May, Orill and Raleigh 127
PALATKA HEIGHTS 107-121
PALATKA: Ward 1 122-135; Ward 2 135-145; Ward 3 145-151; Ward 4 152-157; Ward 5 158-165; Ward 6 187-227; Ward 7 166-186
PALMER: Adela 23; Agnes Wells 36, 333; Charles 339; Edna 36; Edward 36, 333; Esther Warren and Floyd 315; Henry 23; Marie Keith 339; Wright 36
PALMORE: Alma, Aziel, Lucile and Luke 174
PALSON: Andrew 72
PAPPY: Dorothy 131; Edgar 321; Egbirt 131; Lilburn 131; Rosamund Bell 131, 321
PARAMORE: Emily Ford and George 310
PARISH: Bruce Manning 116; Daniel 331; Ethel Mary 116; Fannie May Reynolds 331; Jane 89; Jefferson 116; Joseph Charles 116
PARKER: Clyde 150; Cooper 183; Frank 169; George Fred 96; Harriett 12; Isaac 332; James 325; Lunir 12; Minnie 169; O.H. 146; O.M. 161; Vanga Hartgrove 332; Willie May Moore 325
PARNELL: Dilworth and Frances Jones 334
PARRISH: Jeff and Mary Vaughn 323
PARROTT: Alvin, Annie, David, Dora, Herbert, Laney, Stella and Willie 86
PARSON: Geraldine Thompson 321; Giles 268; Henery 268; Lewis 321; Martha 268; Mattie 268; Thomas 268
PATON: Chander and Isaac 217
PATTERSON: Ben 314; Frances Miller 329; Henrietta Bryant 324; Joseph 184; Laura 86; Minnie Johnson 314; Olive Victoria 87; Oresta 87; Pearl Osgood 184, 321; Samuel Joseph 87; Thomas 86, 324; Virginia 87; William 184, 321; Willie 329
PAUL: Alex 309; Charles 312; Claudia McCloud 312; Louise Wilson 309; Maggie 54; Mary Small 332; Robert 332
PAULK: Georgia May Barthlow and Milton Oliver 330
PAXTON: Anna, Ophelia and R.P. 107
PAYNE: A.J. 60; Jacob A. 185; Lula 60; Lydia 201; Norman 60; Richard 201
PAYTON: Dolfus Powell and Samuel 325
PEAK: Edward and Mamie Cohen 333
PEARCE: Anne 137; Arthur 148, 327; Basil 137; Corbett 123; Doslira 123; George 83, 339; Georgia Rountree 339; Mary 123; Metta Mae Porter 148, 327; Mildred 130
PEARSON: Alden 154; Charles 154; Clara Shepherd 312; Ella Mae 162; Josephine 47; Lillian 154; Lizzie Cools 309; Malinda 162; Marguerite 154; Nelson 309; Samuel 312
PECK: Emily J. 50
PEDERSON: Duncan, Lula and Virginia 20
PEEK: Albertha Grisby and Edward 324
PEEL: Andrew 317; Edwin 266; Selina Boarrell 317
PEGRAM: Eda Dorothy Eigel and Joseph 314
PELHAM. See also PELLUM; Arthur 252; Fannie 214; Hattie 252; James 214; Marilla 252; Vivian 252
PELLING: Elbert 31; James and Lulah Caston 311; Robert 31; Russell 31
PELLUM: Dora, Fredrick, McDuffy and Persia Etta 112
PENCE: Mary C. 35
PENDER: Annie Lee Whitehead 325; Ethel 189; Georgia Outlaw 310; Nelson 325; Peter 310
PENSWELL: Willie 197
PENZKOFFER: L. 112
PEOPLES: Edward 322; Frances Anderson 315; Francis 220; Joe 84; Ruby Evelina Butler 322; Thomas 220, 315; Viola 84
PEPPERS: John 197
PERDUE: Edith, Effie, Ettawan, James and Lucille 135
PERKINS: Brayton 139; Gertrude 139; Roy 316; Sarah 234; Sophy Dunn 316; Virgie Smith 316; Walter 61, 316
PERMENTER: Arthur and Mary Williams 314
PERRIMORE: Jessie 223
PERRIN: Anona, Elvin, Eugene, Henry, Martin, Odella and Olliver 163
PERRINE: Augustus 331; Clyde 159; Edward 173; Estelle Haselden 159, 331; Laura 173
PERRY: Atha 55; Calvin 255, 328; Carrie 255; Charlie 328; Clarence 255; Coy 208; Creecy 55; Donald 316; Dora 52; Effie 55; Emery 265; Eugene McRae 316; Herbert 52; Jessie 194; John 55; Louis 171, 324; Mable 153; Mariah 215; Marie Homel 171, 324; Mattie 211; Minnie Barrington 255, 328; Pearl Williams 328; Susie Mae 255; W.L. 255; Walter 171
PERSONS: Clifford C. 20
PERT: Haywood, Jessie, Louise, Olive, Pauline and Raleigh 115
PETERKIN: George, Mildred and Vinnie 10
PETERMAN: Henis, J.C. and Jessie 138
PETERS: Margaret Murray and William 337
PETERSON: Ada Brown 310; Adseph 135; Albert 166; Anna 48; Carrie 135; Cordrie 166; Duncan 20; Evelin 166; John 222, 228, 308; Lela Oglesby 308; Lula 20; Mary Schuler 339; Peter 48; Ransom 166; Virginia 20; Westley 339; Willie 166, 310
PETTEE: Emma and Walter 300
PETTIGREW: Ethel 184; Irene Tukes 329; Irine 184; Robert 184, 329; Rosa 166; Sarah 218
PETIIT: Carry B. 33
PETTY: Audrey 188; Beatrice 128; Emily 128; Geneva 128; Henry 188; James 128; Lolle 188
PEW: Arthur 11
PHELPS: Louise 234
PHENIX: Ida and Robert 273
PHILLIPS-PHILLIPS: Albert 132, 140; Beatrice 132; Charles 140; Claire Hodge 132, 319; Clarice 132; Dorris 108; Esther 140; Eva 136; Fannie 108; Frank 140; Genevieve 140; Gertrude 178; Johnnie 208; Lillian Lanier 308; Louie 132, 319; Louis 42; Malatha 42; O.H. 108; Phil 136; Ralph 140, 308; Roseanna Hursey 320; Serena 45; Victoria 45; Waid 132; William 23, 320
PHIPPS: Esther, H.C. and Nebellene 47
PHIPS: Cornelia, Nathan and Wiley 298
PICKREN: Daisy, Pansy and Pearl 125
PIERCE: Alex 216; Ernest 336; Florence Williams 336; James 216; John 216; Mamie 216
PIERSON: Eugene and Ursula Stockman 317
PILCHER: Charlie and Puit 254
PILLAND: Charles, Dix, Harry, James and Nellie 302
PINCUS: Fannie and Samuel 142
PINKIE: Besdell 233
PINKNEY: Amy 166; Barnard 337; Charles 74, 338; Gussie Starke 337; Horace 178, 313; Jackson 166, 316; Melissa Givins 338; Minnie Brown 178, 313; Nora 166; Nora Wilcox 316
PINKSTON: Alvina 94; Annie 94; Buelah 94; Charles Walter 333; Edna 94; Elbert 94; Elmira Lewis 333; Frank 94, 95; Marvin 95; Masca 94; Mattie 94; Olive 94; Sarah 95; Thomas Warren 94
PINNER: Annie May 41; Benjamin 39, 325; Cora 45; Erastus 45; George 41; Gordon 41; Helen 61; Ina Mae 60; Kate OSteen 60, 309; Mildred 60; Sallie Routzing 39, 325; Sherman 60, 309; Susie 41; Warren 61
PINOR: Betsy, Edgar, Frank, Harriet, John, Mittie, Newton and Rosa 291
PIPEN: Fred and Mary 123
PIPER: Fred and Mary 307
PITMAN: Ellen Maud Davis and Hasley 309
PITTMAN: James 325; Josephine Gordon 325
PITTS: Alfred 56; Dorothy 56; Emily Davis 315; Flora 37; Frank 315, 333; George 37; Leonard 37; Lillie Marsh 333; Nezzie 56; Prince 56
PLATT: Alice W. 59
PLEZ: Almis and Minnie Charles 331
PLOWDEN: Andrew 288; Anna 287; Cornelia 287; Edward 287; Janie 287; John 287; Lilly 288; Manny 288
PLUMMER: Cicero and Frances Wagner 323
POINTS: Fannie, Jessie and John 122
POLLARD: Blondena 224; Clarence 224, 327; Maria Alexander 224, 327
POLLOCK: Fred and Martha 20
POMONA 48-55
PONDECTON: George 298
PONDER: Cren, Lucille, Mamie and Needam 129
PONSET: Annie, Elijah and Mary 191
POOL: Edward and Rebecca 63
POOLE: Ella 154; Harry 9; Ida 9; John 107; Mary 9, 175; Norma 154; Samuel 154; Susie 107; Walter 9; William 175
POPELL: Charlie 190
POPPELL: Eva Brant and Frank 339; Harry 189, 329; Ruby Wilkinson 189, 329
POPPER: Clara 138
POPPEL: Frank 164
PORTER: Alvina 280; Alzie 89; Calvin 280; Cornellius 149; Daniel 155; David 280; Frank 205; George 162; Gertrude 118; Gover 162; Henry 148; James 280; Lena Newman 327
POST: Alice and Frank 51
POUNDS: Annie 140; Emley 177; Frank 177; George 177; James 139; Janet 140; John 177; Kathleen 140; Letitia 139; Madison 140; Minnie 140; Normon 139; Thurza 140; William 140
POWELE: Polly 297
POWELL-POWEL: Abbie 247; Allen 178; Alpha 180; Anna Bates 314; Annie 54; Charles 130; Charley 131; Corine 131; David 314; Effe 54; Ernest 181; Eva 131; George 23, 310; Harry 180, 181; Hattie 3; Irina 180; Jake 3; Jamie 23; Jessie 178; John 54; Lewis 247; M.E. 130; Major 23; Martha 178; Mary 247; Mollie 131; Patty Stake 310; Pearl 180; Phenie 247; Robert 181; Ruth 179; Tom 27; Warren 181

POWERS: Alonzo, Helen, Lucile, Margrett and Mary 253
PRAY: Cleveland, Daisy and William 92
PRESLY: James and Jennie Murphy 313
PRESTON: Ansel 65; Aroma 65; Augusta 181; Carlos 18; Catharine 181; Charley 65; Charlie 181; Charlotte 18; Edward 4; Evangeline 65; George 181;
H.F. 252; H.F. Jr. 253; Harold 332; John Robert 65; Lloyd 4; Malinda May 65; Martha 4; Martin 65; Pearl 65; Robert 65; Ruth 181; Susie Price 253, 332; Viola 65; Worth 181
PREVATT: Abe 128; Ada 128; Addie McGrady 9, 330; Arthur 128; Charley 83; Clement 9, 330; Dewitt 320; Elmore Jr. 172; Estelle 128; Harley 128;
J.B. 337; Jeff Davis 83; Jessie Jones 337; Lillie May 320; Lucy 172; Mattie 83; Milissie 128; Nina Hancock 335; Ottis 172; Pauline 172; Vivian 172; William Joseph 335
PRICE: Addie 272; Agnes 111; Alen 273; Allen 256; Alma 269; Annie 272; Ben 224; Benjamin Franklin 255, 316; Bertha 272; Birdie Louise Hodgins 255, 328;
Carrie 256; Charles David 112; Charles 112, 273; Charles Preston 255; Charley 12, 255, 272, 273, 328; Clara 224; D.F. 252; Daniel OHaver 112; Debbie 269, 272; Edwin 273; Elizabeth 252; Essie 273; Eunice 269; F.B. 111; Frank 201, 269; George 272; Georgia 252; Henry 272; Hiram 272; Ida 201, 269; James 255; Janie 255; Jessie 269, 273; Jewel 273; Jimbo 269; John 11, 12, 255, 269;
Leslie 255; Lewis 269, 272; Lillian 112; Lozzie 269; M.G. 255; Marie 111; Marjorie Clare Barstow 320; Mary 272, 273; Maud Sykes 320; Molly Denmark 255, 316;
Pearl May Green 330; R.A. 320; Ray 273; Roxie 224; Sally 269; Sam 23, 224; Stanly 269; Thelma 255; Thomas 255; Thomas Earle 320; Tommie 272; William 224, 269; William Harry 330
PRIDE: George 321; John 192, 326; Maybelle Brown 321; Minnie Holley 192, 326; Rosa 192
PRIEST: Sallie and Van 139
PRIMES: Florence Woods and Will 338
PRIMUS: Abbie Williams 42, 318; Lucius 86; Manny 42, 318; Melven 42
PRINCE: Ada 227; Amy 176; Clarence 309; Eliza Wilson 309; Elizabeth 227; Flora 216; Howard 216; James 227; Johnson 176; Julius Caesar 312; Loveta 227;
Mary 227; Mike 100, 333; Pinkie 216; Rosa 216; Sarah Sullivan 176, 312; Viola Stevens 100, 333; Walter 227; Zeta 216
PRINE: Ida 265
PRINGLE: Alice Newmans and Herman 320
PRIOR: Charles, Louise and W.S. 35
PROCTOR: George Walter 325; Jessie 204; Richard 204; Sallie Lester Minsue 325
PROMIS: Corrane and Pauline 13
PRUDEN: Calvin and Daisy McIntier 310
PRUIT: and Annie 110

PUGH: Charles 319; Ella 119; George 119; Mattie Lee Julious 319; Sylvester 119
PUNER: Fred 159
PURCELL: Isaac 188, 311; Joseph 182, 188; Osias 188; Ruby Smith 188, 311; Thomasine 188; William 182
PURDEE-PURDREE: Carrie, George, Leola and Saulkie 247
PURDOM: Allen and May Weaver 310
PURDY: Hannah 48; Hattie Moore and Jack 48, 328; Mary Lee 48
PURINGTON: Frederick and Ida 6
PURINTON: Clara and Jessie 5
PURSELL: Benj. F. and Virginia 13
PURSER: Dorothy, Elizabeth and George 70
PURSLEY: Daisy, Elizabeth, Gladys, Jack and Jackqueline 134

Q

QUARTERMAN: Carrie Gainey 335; Cary 26; Clarence 26; Elscie 26; Gladis 26; Jordan 37; Mathis 37; Olivia 37; Rubin 26; Will 26; William 37, 335
QUICK: Mary, Nettie and Uliissus 205
QUIET: Isabell and Jusper 106
QUIGLEY: Abbie 278; Edith, Elvira, Hubert and Thomas 61
QUILLER: Robert 193

R

RAB: Charlie 205
RACHEL: Mildred 45
RACKARD: Adam 80; Fanny 80; Hattie 80; Hattie Butler 334; Maybell 80; Perry 80, 334; Vandy 80; William 80
RADCLIFE: Brice and Carroll Canon Tanner 329
RADCLIFF: Joe and Virginia Johnson 323
RADDEN: Phillip and Steve 300
RAFFERTY: John and Lydia 10
RAGIN: Ada 88; Buster 52; Emanuel 88; Henry Columbus 88; Herbert 88; Maud 52; Nettie May 88; Sarah Wells 52, 333; Thomas 52, 333
RAIFORD: Jefferlee, M.W. and Mathew 111
RAIN: Indiana 230
RAINES: Evylen, Leon, Mary, Otis and Thomas 174
RAINEY: Jacob 331; Mattie 209; Mattie Jones 331; Toney 209
RALLERION [RALLERSON]: Anna, Carrie and Estella 77
RAMSAUR: Loretta Bond and Robert 309
RAMSEY: Claire 71; Emory 172; Fanny 71; Georgia 172; Hazel 172; Ruth 173; Thomas 71; Willie 172
RANDALL: A. 249; Conover 221, 317; D.W. 118; Joseph 319; Lillie Goodman 221, 317; Maggie Vandergriff 319; Pattie 249; Sarah 118
RANDELL: George and Hasty Hamilton 329
RANDOLPH: Blanche 109; Felix 81; J.H. 109; James 201; Lena Atwater 312; Mathew 81; Melinda 81; R.W. 312
RANDORF [or RANDOOF]: Adam and Victoria 236
RANKIN: Colin, Eileen and Isadora 151
RANSOM: Annie 175; Charles 131; Earl 25; Esther 44; Evellena 25; Floyd 25; Irine 175; John 175; Julia Ann Erick 25, 329; Lewis 25; Nattie 25; Raymond 67, 336; Rosalie Baker 336; Ruth 131; Tarleton [or Toleda] 25, 329
RARY: Mary and William 5
RASBERRY: Arthur 170; Evelina 170; Henretta 169; Jonah 170; Sarah 169; Stephen 169; Virginia 170
RATLIFF: A.R. and Mary Becton 308
RAULERSON: Conie Morris and John 310; Martha 5
RAWLINS: Evelena Messer 335; Lena 164; Ralph 164; Ralph 335
RAWLS: Carrol 279; Donald 320; John 279; Lena Babb 322; Mattie Weaver 320; Nichols 322
RAY [or ROY]: Ailane 61; Carrie 103; Edison 61; Edna 61; Ella 248; Elmer 103; Irene 248; James 145; John 103, 269, 317; Julia 103; Lillie 103; Lillie Merritt 317; Lois 61; Louisa 103; Marvin 61; Mary 61, 145; May 145; Nellie 145; Robert 103; Seab 217; William 103, 248
RAYBERG: H.D. and Polyna 33
RAYMOND: Alberta, Arthur and Frankie 59
RAYSON: Leonidas and Lillian Ghalsen 308
READ: Dicie 326; Frieda 8; John 101; Mathew 8; Thomas 297; William 326
REAMER: Charley 82
REASON: Jennie 25; Jimmie Lee Studstill 321; Louise 25; Lula 25; Pinkney 25; Robert 25, 321
REAVES: Fannie Belle Smith and Joe 337
REDDICK: Alice Primus 334; Chester 334; Dallas 68, 331; Ella 64; Emanuel 311; Emperor Martin 64; Harold 64; Henrietta McDuff 311; Ida 68; Lela Flowers 331; Lelia 68; Lillie 64; Martha 64; Simion 64; Thomas 68
REDDIN: Philly and Stephen 299
REDDISH: Jessie 12
REDELL: Archibald, Bula and Justine 31
REDFORD: Annie and James 296
REDICK: Amanda Brooks and Calvin 311
REDMON: Bessie 228; Sallie 228; Houston 334; Thevirthes Bollin 334; William 228
REED: Abram 325; Albert 312; Alice 191; Arthur 7; Carrie 7; Earnest 276; Ethel 276; Fammes 31; Georgia Anderson 312; Henry 276; J.F. 31; Jessie Jemison 337; Johnnie 337; Julia Williams 330;
Kelly 319; Leonora Littles 44, 324; LeRoy 43, 44, 324; Mallard Robertson 325; Matilda 4; Ola 276; Robert 231; Rutha Gaines 319; Tom 276; W.F. 34; Will 47, 330; William 4; Winnie 231
REEDER: Alex 44; Amie 44; Franklin 46; Henry 46; James 44; Mary 44, 46; Olive

44; William 46
REESE: Charlie 211; Frank 335; Lemon 34; Louise 211; Maggie Kelly 335; Mintie 34
REGISTER: Edward 279; Eliza 184; Etta 279; Francis Gadsen 312; Gladys 142; Henry 312; Ira 279; John 184; Louranale 129; Mabel 142, 279; Myrtle 279; Roman 129; Susie 279; William 142, 279
REICHARD: John and Margaret Pettis 310
REID: Ada Porter 86, 310; Annie Bruce 325; Ben 211; Bertha May 92; Bettie Elizabeth Dykes 317; Charlie 331; Clara 86; Cora 304; Daniel 211; Dicie 167; Ellinor 86; Elmer 86, 323; Freddie 304; Frieda 8; George 92; Hanna 92; James 317; Joseph 304; Julius Henderson 325; Lou Smith 331;
Margaret Williams 86, 323; Mathew 8; Ola Adkins 313; Raymond 304, 325; Robert 304; Virtus Turbyfill 304, 325; William 86, 167, 310, 313
REIFENBURG: Carl and Mary Margaret 113
RENAKER: William O. 6
RENALT: Jessie and Michael 171
RENEW: Lena and Margarete 190
RENO: Joseph Arthur and Marian Agnes Eldridge 332
RENOLDS: Ethel and Otis 10
REVELS: Alice, Hilburn, James, Nene, Persie, Vernie and William 266
REVEY: Henry 4
REYNOLDS: Beulah Schultz 315; Carrie 282; Celeste 282; Eli 310; Elizabeth Mary Salls 3, 317; Ellen 129; Henry 282, 315; James 3; John Marsh 3, 317; Julius 337; Kelley 282; Lemuel 329; Leon 3; Mary Bryan 337; Mary 3; Nellie Chandler 310; Villa Bars 329
REYNOLDS: John 338; Julius 178; Malicy Hicks 338
RHANEY: Jake and Virginia Baty 308
RHETT: Tom and Viola Ford 317
RHOADES: Julius 22
RHOADES: Anselena and John 4
RHODES: Edgar 70; Elsie 44; James 70; John 44; Mary 70; Sarah 70
RICE: Ben 224; Benjamin 312; Bennie 331; Clyde 333; Ella Bartley 312; Ellen 139; Hannah Allen 333; Jeff 77; Jonas 254, 314; Minnie 297, 301; Norman 27; Oscar 301; Rebecca Williams 314; Roxie Williams 331; Vanoy 297, 301; Virgil 297
RICH: Amorphintha 289; Anna Maxine 185; Bessie 185; C.A. 322; Clyde 292; Horace 136; Iola 136; Iris Willard 322; Leon 292; Lula 292; Mary 9; Maury 185; Scarborough 292; Thomas 289
RICHARD: Irene Mitchell and Willie James 327
RICHARDS: Abraham 213, 320; Bessie Lane 213, 320; Fannie 213; Hurcles 213; Jannie 213; Matilda 213
RICHARDSON-RITCHARDSON: Alma Thomas 197, 334; Chant 11; Charlie 24, 335; Cynthia London 334; D.W. ?; Dennis

2; Edith 299; Elizabeth 299; Emma Wiley 24, 335; Ethel 11; Ethel Allen 312; Frank 334; H.S. 110; Henry 299; Janet 115; Jante 11; Martha 299; Mary 147, 299; Mingo 211; Minnie 299; Rebecca 299; Rose 234; Thomas 197, 334; W.H. 115; Willie 299

RICHART: Franklin, Henry and Sarah 234

RICHBURG: Bessie 301

RIDAUGHT: Harold, Harris, John, Lawrence, Leon, Morris, Rodrick, Tabaita and Viola 237

RIDOUGHT: Mathie 242

RIEN: Ellen and Oscar 234

RIGBY: Boyse 187; Charles 242; Francies 242; James 187

RIGDON: Alex 292; Annie 292; Cathlena 292; Iva Nell Stein 308; Ivory 292; Jessie Burleigh 320; John 308; Nora 292; R.F. 320; Robert 292; William 292; X 292

RILES: Amanda 211; Cora 196; D.P. 120

RILEY: Jess 24; Jessie 220; May 24; Theodore Capus 79

RINCK: Alphonse 2, 321, 325; Joseph 30; Mary 2; Mary Agnes Hurley 321; Sarah Anderson 2, 325

RING: Emma and Jennie 55

RINGHAM: Catherine, Evelin, John, Nancie and Thomas 186

RISE: Cathaline and Lawrence 222

RITCH: Isabell 60; Mary 9; Thomas 60

RITTER: C.B. 147

RIVERO: Edlmira 149

RIVERS: Andrew 326; Annie 300; Bessie Mack 211, 329; Buleh 198; Charlie 159, 337; Elnora 217; Geneva Feltner 337; Hannah 158; James 205; Janie Charlton 324; Joe 211, 329; John 336; Joseph 189, 317; Julia 142, 162; Leona Hall 189, 317; Mildred 189; Naomi 189; Naomi Wilder 336; Thelma 217; Thursday Ann Allen 326; William 162; Willie 142, 159; Willie Lee 324

ROACH: Dora 64; George 43; Gussie 43; John 336; Lee 64; Minnie Mae Alford 336; Sarah Connell 324; Simeon 324

ROBB: Barrington, Charles, Hardy and Marjorie 177

ROBBINS: Clarence 232; Erma 9; Malinda 232; Sarah 9; Walter 9

ROBERSON: Alaine 175; Irene Bailey and Joseph 321

ROBERTS: Anna 2; Artamaisy Glisson 308; B.F. 322; Benjamin 288; Carter 2; Clara Johnson 339; Dexter 273; Donald 331; Edgar 273; Edna 273; Elizabeth Shaw 323; Ethel 247; Ethel Mae 247; Florida 223; Frances Brice 333; G.N.A. 321; Gertrude Conway 288, 322; Gussie Anna Jones 328; Irvin 247; Harmon 36; Henry 310; Holt 36; Ida 273; Ida Allen 321; Ida Williams 310; James 326; John 224, 300, 308, 332; Julia 285; Kate 273; Luanna Williams 335; Lula Edy 308; Lula 18; Luther 323; Mallory 36; Mary 300; Mary Belle Alderman 326; Mary Blount 332; Mattie 247; Nary 210; Nellie 285; Nora 285; Onnie Allen 331; Paul 333; Pearl 273; Q.I. 247; Ralph 18, 328; Rebecca Malachi 326; Robert 247; Ruby 273; Tennie 335; Thomas 326; Velma 36; Wasser 36; Will 339; William 308; Yates 210

ROBERTSON: Aaron 21; Arthur 337; Bernice Houghton 327; Charley 22; Henry 22; Lizzie Harris 337; Manuel 22; Robert 327; Thomas 21; Will 38

ROBINSON: A.J. 111; A.R. 35; Allen 226; Anna 189, 205; Arthur 44, 45, 325; Beatrice 184; C. 119; C.H. 55; Canovas 334; Carmen 328; Carrie Taylor 313; Carry 45; Charlie 204; Christiana 91; Clara 44; Cora 121; Cora Darsey 328; Cornelius 205; Daisy 205; Daisy Jones 337; David 77; Dinah 111; Dora 121; Ed 57; Eddie 77; Edgar 199; Edna 44; Edward 315, 319; Effie 45; Elijah 315; Eliza 224, 298; Eliza Graham 332; Elizabeth 298; Elmore 45; Eloise 61; Emma 61; Ethel 57; Ethel Mazell 57, 315; Ethel Woods 338; Evangia Drummond 311; Florence 121; Florida 208; Flossie 57; Foster 175; Francis 91; Frank 65, 91; Fred 95, 117, 337; George 312, 338; Grant 313; Harlie 298; Harlis 301; Harvey 199, 312; Hellen 205; Henry 80, 320; Hollie 332; Horace 80; Hosea 205; Ida 298; Irene 201; Jake 80, 170; James 45, 57, 189, 224, 301; Jethro 61; John 61, 195; Johnnie 227; Joseph 61, 333; Julia 170, 226; Julia Hammon 315; Katie Spearman 312; Legeen Freeman 337; Liza 301; Lorenzo 80; Lucinda 121; Mabel 195; Maggie 119, 204; Maggie Lee James 334; Mamie Cawley 117; Mamie Lang 319; Martin 43; Mary 301; Mary Scurry 338; Mary Washington 333; Mattie 53; Morris 337; Moses 91; Nansey 186; P. 121; Queen 298; Rachel Huggins 44, 325; Richard 61; Rosa 80, 99; Rosette 111; Rubie Scott 224, 332; Scott 311; Susie Black 320; Theodore 45, 77; Tony 338; Victoria McClomen 312; Walter 45, 224, 332; William 99

ROBISON: Mamie and Simon 87

ROBLES: Dorothy F. 155

ROCKINGHAM: Joseph and Mattie 85

RODDA: Alfred 161; Julia 158; Miona 158; Penelope 161

RODDY: Brunetta 112; Flora 112; John 112; Leon 115, 333; Margeretha [Margaret] Heini 115, 333; S.P. 112; Will 287

RODERICK: Collins 35

RODGERS: Anna 215; Florene 215; Hattie 215; Lennie 175; Loraine 175; Walter 215

RODMAN: 295-302, 307

ROGERO: Della 135; Frances 67; Jessie 67, 158, 165; John 67; Richard 67; Rosa 67; Theodore 67; William 67; Willie 67

ROGERS: Adele 93; Amelia 133; Asher 133; Bob 249; C.L. 249; Cathrine 145; Charles 93, 145; Charlie 320; Dovey Jones 318; Harry 133; Hattie Brown 320; Henrietta Monroe 318; Howard 48; Ina 249; Jack 133; Jefferson 318; Lemmie Mann 327; Lucille 133; Manuel 249; Margaret 48; Ressee 249; Robert 133, 327; Rosa 169; Will 169

ROLISEN: Ed 55

ROLLINS: Ira 300; Lenord 192; Syd 22

ROMALUS: Henry 292

ROMES: Charlie and Nelia 209

ROOT: Archer and Florence 283

ROSE: James 282; Maggie Mixon 331; Walter 331

ROSEHALEY: Terold 236

ROSS: Anna 8; Burdell 189; Charles 12; Eddie 192, 314; Edward 152; Elfa Washington 314; Elizabeth 251; Ella 189; Essie 210; Essie Sprigger 324; Eve Mae 140; James 339; Jim 140; Joan 152; John 210, 324; Joseph 182, 251; 327; Josephine 251; Leonard 140; Lula 182, 189; Lula Scott 327; Maggie Haynes 339; Mary 8; Maude 152; Nancy 251; Nannie 140; Nettie 235; Robert 251; Robt. Lee 251; Ruth 251; Samuel 235; Shelly 192; Thomas 251; Thrieza 189

ROSSELLI: Anna, Daisie, Danenick, Emelia, John, Joseph and Lelleria 35

ROSSIGNOL: Louis 127

ROSWELL: Willie 197

ROTHHAMMER: Jane, Willie and Wm.A. 258

ROUDOLPH: James 201

ROUNDTREE: Alice 242; Aran 160; Asa 299; Brezella 160; Elisabeth 242; Ethel Lee 93; Howard 242; Lizie 242; Lloyd 286; Mary Lou 93; Naioma 242; Susie 286; Thomas 242; Viola 286; William 93

ROUNTREE: Aaron 328; Arthur 246; Brusella Brewton 328; Efae 123; Howard 326; John 123; Luella 123; Mina 123; Naomi Perry 326

ROUSE: Eugene and Rebecca Bryan 338

ROWE: Lee and Lizzie Ford 331

ROWLANDS: Mary Foote Merrill and Richard Arthur 319

ROWLEY: Dorothy, Grace, Harriet and Simeon 71

ROWTON: Charles Howard 310, 318; Edward 128; Ernest 128; Howard 128; Lilly 128; Lottie 128; Lottie Warner 318; Louisa 185; Rosalie Metcalfe 310

ROY: See also RAY; John A. 103

RUDOLPH: Ed and Mamie Walker 339

RUFFIN: Isaac and Luvenia Davis 311

RULIFORD: Minnie, Pernice, Sam and Willie 221

RUNKLES: David, Mira, Norris and Rosa 111

RUNSLEY: Jenetta 229

RUSH: John 178

RUSSELL: Charlot 5; Edward 80, 329; Eliza 100; Henry 100; Lillian 233; Pearlina 100; Sarah 80; Sarah Pope 329; Thomas 145; Whopper 100; William 5; Willie 100

RUTLEDGE: Bertha and Mary 167

RUTLEGE: Dora, Milton and Rutha 225

RYALS: Bertha 51; Eugene 51; Hughie 56; Jessie 56; John, Mary, Robert and Roy 51

RYAN: Berth 163; Carol 156; Charles 156; Ellen Sampson 335; Mary 156; Oscar 335; Ruth 16, 17; Sally 79; William 16, 17, 163

RYLES: Clarence 214

S

SABB: Ethel Wells and Will 335

SACKETT: Annie, Charles, Cornelius, Edwin, Mary and William 12

SADLER: Kate, Kathleen and William 141

SAIL: Earnest 295

SAITHLY [or SMITHLY]: Timothy 114

SALE: Ernest Jr. 151

SALLET: Henry and Neudene Idella Bruce 328

SALVE: Ethel and Nancey 201

SAMPSON: Annie 259; Bessie 103; Bessie Carter 317; Charlie 313; George 314; Idella 92; Johnnie 317; Lonnie 92, 335; Lucy Martin 316; Lucy Stevens 314; Maguerite 241; Nancy Zanders 313; Newdere Idella Sallet 335; Sunny 316; Thomas 103

SAMUEL: Benjamin, Gertrude and Henrietta 104

SAN MATEO: 64-73

SANCHEZ [or SANCIOUS]: Lillie Younge 118, 315; Philip 118; Senator D.B.M. 118

SANDERS: Anderson 23; Angus 311; Annie 294; Bertie Dixon 311; Bettie Patterson 311; Beulah 282; Burreas 282; Corletta 184; Curtiss 294; Daisie Daniel 332; Dalton 282; Dorsey 294; Ed 332; Ernest 130; Esterline 184; Florence Williams 51, 331; H.H. 311; Hedy 83; Isabella 117; Jake 184, 327; John 282, 300; Laura Allen 311; LeRoy 130; Lester 337; Lewis 203; Louise Adams 329; Lucile 184; Luella 282; Mary 23; Millard 294; Minnie Williams 327; Nellie May Willis 337; Noah 283; Percy 282; Rosa 184; Ruth 294; Sidney 117; Stella 294; Sydney 117; Thomas 311; Warren 294; Wesley 37; Will 329; William 51, 331; Willie 22

SAPP: Aline 107; Charlie 107; Connie 47; Della 59; Dorothy 107; Elsie 107; Irene Anita Williams 335; Janice 107; M. 59; Mark 47; Mary 47; Metlie 107; N.F. 107; Nettie 107; Theodore 335; W.F. 107

SATSUMA: 58-63

SAUCER: Mary Osteen and Zack 339

SAUCERMAN: Cecil 302; John Hamilton 302, 332; Nancy French 302, 332; Sarah 302

SAULS: Andrew 98; Cornelius 337; Henrietta 98; Irene 98; Lucinda 98; Lucinda Mills 337; Mary 98

SAUNDER: Jessie, Leslie, T.R. and Thomas 121

SAUNDERS: Blanch 23; Carl 41; Clarence 30; Dorothy 30; Edgar 30; Florence 30; Hazie 30; Iva Campbell 308; James 23; John 41; Sallie 260; Susan 41; William 6, 42; Willis 308

SAUSA: M. and Martha 186
 SAUSER: L.S., Lillie and Maroon 185
 SAVAGE: Bernard and Lillian 234
 SAVELL: Bessie, Joel, Merve, Quila and Septa 127
 SAWYER: Alice 292; Elizabeth 292; James Albert 116; James 116; Martha 116; Mary 292; Ralph 292
 SAXTON: Bert and Florence Howard 329
 SAYLER: Bernie and Klemmie Fields 309
 SAYLOR: Mrs. M.E. 161
 SCAFF: Thomas E. 55
 SCARBOROUGH: Alice 216; Ben 214; Bernice 191; Clara 191; Julia 203; Laura 191; Lizzie 191; Lucy 191; Lula Norris 333; Mamie 214; William 333
 SCARBROUGH: Lula and Will 205
 SCHAEFER: Earl, Henry, Mary, Myrtle, Sidney, Vatiece and William 230
 SCHANDONIE: Ella Maxey and Rube 329
 SCHAUN: Caroline and Richard 82
 SCHMIDT: Bertha George and George Louis 312
 SCHMUESER: Henry and Mary Coyne 310
 SCHNIDER: Cora and Willie 310
 SCHOFIELD: Cyrus and Hethe 8
 SCHRENK: Emeil 82
 SCHULER: Bertha 184
 SCHUMAN: Jessie Olivia French and Joseph 318
 SCHUMANN: Florence 36; Lelia Jackson 323; Paul 323; William 36
 SCHWARZBECK: Florence Hall and Theodore 324
 SCOFIELD: Dorothy and Frank 150
 SCOTT: Bertha 38; Bessie 298; Blanche McMillan 193, 329; Charlie 38; Cora 299; Ella 38; Emma 38; Emma Young 326; Enoch 38; Fannie 298; Fannie Raddan 320; Francis 38; Frank 317; Henry 179; Jake 38; James 202; Jane 38; Jimmie 38; John 299, 326; Lillie Mae 38; Mary 218, 299; Mary Beale 311; Mary Jane Kirk 324; Olie 38; Otis 193, 329; Reuben 320; Robert 298; Ruby 299; Sallie 38; Susan 42; Thomas 311; Washington 22; Willie Ray 317; Wilson 324
 SCRANTON: Archer, Clarence, Effa, Harry, Stanley and Will 303
 SCRIVINS: Charley and Rose Wright 326
 SCURRY: Cora Mattox 338; James 267; John 267; Layton 267, 338; Leroy 209; Lida 268; Mary 33, 267; Mary Rogers 322; Rosa 209; Rosana 268; Rosanne 267; Ruth 268; Samuel 322; Thomas 268; Walter 33; Wilhelmina 209
 SEA: Alex 201, 338; Blanche 201; Evelin 201; Gussie 201; James 201; Minnie McLeod 338
 SEARLES: Freddie, Lillie and Willis 295
 SEGREST: David McK. and Lottie Coe Mitchell 324
 SEIG: Charles and Katherine Irwin Gregory 314
 SEIGLER: Clara Julian 328; Eveyln 244; Inez 244; Lee 244; Mary Tucker 328; Robert Lee 328; Thomas 328
 SELEY: Eugene and Linnie Hutcheson 325
 SELINEIDMAN: Flora Cowart and Myers 309
 SELLERS: Emma 138; Hannah 201
 SELTIE: Adelaide, Arthur, John and Paul 171
 SESSION: C.S. 310; David Tolbert 337; Lillie Smith 310; Lucile Mosely 324; Moses 324; Sallie Clements 337
 SESSIONS: Annie Smith 317; Jessie 147; R.N. 147; Tramwell 147; Zanie 317
 SEURRATT: Anna Grace, Julia and Margaret 136
 SEWANEE MILITARY ACADEMY 150-151
 SEYMORE: Clarence, Earnest, Frederick, George, Horace, Inez, James, Jamie, Julia and Mary 17
 SEYMOUR: Truman 232
 SHACKLES: Peter 217
 SHAFTER: Bessie and James 287
 SHALLY. See SHULLY
 SHANKS: S.H. 58
 SHANNON: Martha 303
 SHANON: Calvin 313; Louisa 121; Rosa Dudley 313; T. 121
 SHAR: Jack 12
 SHARKE: Charlie, Francis, Hortense and Johnnie 53
 SHARON: Ellen, George, Josephine and Pearl 90
 SHARP: Addie 206; Angeline 297; Benjamin 297; Celia 297; Isaac 297; Lenora 128; Richmond 206; Willie 297
 SHATTUCK: Edgar 9
 SHAW: Catherine 3; Dorothy 3; Gertrude 213; Joe 213; Josephine 213; Katherine 3; Lloyd 3; Mark 155; Mary 3; Pearl 155; Phil 316; Sarah Jane Houston 316; Sophia 10; Violet 3; Wilhelmina 3; Winifred 3
 SHEELER: James and Maude Ryals 324
 SHEFFIELD: Andrew 61; David 61; Fannie 179; George 235; Henry 61, 322; Joseph 179; Lottie 235; Maggie 235; Noley Nelson 322; Nolie 61; Paisy 235; Sam 235
 SHEFTAFF: Bessie Jones and James 326
 SHELLY. See also SHULLY; Edward Carleton 152, 318; Elizabeth 142; Helen 152; James 152; John 152; Joseph 152; Mary 152; Maude Agnes Fry 152, 318; Nellie 152; Walter 152
 SHELTON: Asilee Carter 316; Edward 142; Melton 316; Pearl Emzie 338; Retha Faircloth 332; William 332, 338
 SHELTONS: Cecillia 225; Cornelius 225; Edward 226; Esther 226; Freddie 226; Leroy 225; Martha 226; Rufus 225; Susie 226; Willie 225
 SHEPARD: Ella, Irene, James and Leonard 49; Walter 30, 49, 63
 SHEPPARD: Gussie and John 200
 SHERBERT: Aden Harland and Elizabeth Irene Ross 337
 SHERHOUSE: Lawrence 306
 SHERMAN: Annie 214; Bessie Mahambra 337; Gertrude 149; James 337; John 149; Lucile 202; Martha 303; Mary 202; O.H. 75; William 202, 214
 SHEROD: Walter 299
 SHERROD: Mary Bristow and R.K. 330
 SHEROUSE: Charlie, Guy, Mamie and W.J. 254
 SHERROUSE: A.C. Brooks 310; Arnnita Locher and Manny 325; W.J. 310; Washington 237
 SHIELDS: William 161
 SHIVER: Gersha and James 6
 SHOATS: Maria 131
 SHOELY: Adam 219
 SHONTY: Clementine and Neri 96
 SHOSTER: Charlie 176
 SHOTWELL: Edwin, Mamie, Minnie and William 140
 SHOW: Henry 152
 SHULER: James 23; Maggie Aldridge and William 338
 SHULLY: Ben, Bill, Hettie, J., Leonard, Myrtle and Walter 113
 SHUMACHER: Carl, Dorothy, Earl, Eddie; Erma; Grant and Louise 255
 SHUMAN: Annie May Funk 333; Connie Thomas 320; Francis 103; John 103; Lula Bell Wilson 330; Paul 330; Raymond 320, 333
 SIBBLEY: Susan E. 266
 SIKES: Adam 242; Albert 236; Alice 170; Andrew 238; Annie Fennell 244, 323; Bessey 236; California 242; Crophet 242; Effie 237; Ellen 236; Eliza 170; Ella 170; Emma 170; Flora Pitman 313; Florida 238; Fred 238; H.B. 244; Harvey 237; Henrysida 236; Homer 244, 323; James 244; John 38; Josephine 46; Maude 242; Naoma 237; Richard 236; Washington 237; Walter 313; Willie 170
 SILAS: Estella Maker and George 308
 SILCOX: Frank and Jennie Price 321
 SILES: Effa and R.D. 150
 SILLS: Dellia 257; Edwin 262, 321; Elliot 257; Lee Hazel 262; Tucker 262; Viola Cue 262, 321
 SIMMINGS: Annie 242; Bazie 241; Chester 242; Ed 241; Estella 242; Grover 241; Maggie 242; Mary 242; Moses 242; Taire 242
 SIMMONS: Ben 74; Carrie Amos 308; Clara Roberson 312; Della Floyd 338; Fannie 180; George 315; Ida 74; Irby Beech 254, 315; J.B. 312; J.J. 254; James 36, 315, 326; James Roosevelt 74; Jerry 180; John 300; Joseph 180; Lula Gibson 315; Marie 74; Mary 180; Mary Owens 326; Ottibell 180; Ralph 254; Randolph 308; Rosa 180; Thomas 338
 SIMMS: Arvilla 197; Curtis 197; Evelin Murray 328; Rosa 197; William 328
 SIMON: Curtis 37; Edward 334; Jim 37; Pauline Lewis 334; Rena 37
 SIMONS: Edward and Pauline 207
 SIMONTON: Nola M. 96
 SIMPKINS: Agnes Pitts 107; Charles 241; Emma 241; Harry 241; Hattie 116; Herbert 241; Horatio 117; Ira 116; J.J. 107; Leathia 107; Lee 241; Lucy 116; Viola 116
 SIMPSON: Boney 323; Callie 218; Ella Campbell 311; Ernest 333; Esta Bullington 330; Gussie Small 314; Henry 314; James 311; Leon 330; Leroy 218; Rachel Polk 323; Sue Marie Fueller 333
 SIMS: Alice 192; Benjamin 192; Ella 145; Emmitt 145; Hattie Adams 328; Henry 164; John Henry 328; Lillian 126
 SINCLAIR: Levada Williams and Wade 330
 SINEY: Adelia, Ina and Thomas 49
 SINGELTON: Sam 74
 SINGLETARY: Anderson and Ida Brooks 312
 SINGLETON: Alphonso 200; 161, 333; Dan 205; Fannie Wright 339; Henry 309; Jessie Hunter 330; Joshua 193; Laura Johnson 309; Leroy 205; Lizzie 195; Louise 205; Luell (Luella) Roberts 161, 333; Olin 61; Olyn 339; Sam 330; Sing 58
 SIPP: Alberta 224
 SIPPRELL: Elaton, Flora and Florera 265; Floressa 138; George 265; Josephine 265
 SISSON: Hattie Hope and James 318
 SISTER Fidelis; SISTER Imelda; SISTER Jane Frances; SISTER Joseph; SISTER Martha; SISTER Mary Rose; SISTER Phiomena and SISTER Serephin 137
 SIVERS: Francis and James 197
 SKAGGS: Edna Marie Fox and Glen Hicks 337
 SKIPPER: Allen 159; Beatrice 276; Florence 276; J.B. 159; Lile 159; T.A. 159; Thomas 159, 276; Veneta 276
 SLADE: Charles and Sarah 146
 SLATER: Annie 248; Dianah Hilton 308; Edward 24; Elizabeth 24; Elsie 24; Essie 24; Ethel Ransome 24; 319; Harrison 24; Jane Johnson 312; Lewis 24; Linda 24; Marth 24; Morris 308; Ned 24; Robert 24, 312; Sally 24; Sonnie 248; Theodore 24, 319; Walderan 24
 SLAUGHTER: Dorothy 153; Lillian Wilson 336; Mary 152; Ray 336; Slim 61; William 152
 SLAYTN: Edith and Kertis 21
 SLEAP: Eva and Warren 161
 SLOAN: Ada, Camaw, Edna May, Elsie, Mammy and William 46
 SLOCOVICH: Lucy 142
 SLUTH: Emma Laverna, Ernest Eugene, Fred Ernest and Minnie Myrtle 75
 SMALL: Anna 212; Annie 196; Carra 276; Edie May Williams 320; Henry 212; Jack 313; Jim 45; Jimmie 218, 327; Lewis 78; Mandie 218; Mary Wright 313; Maude Smith 327; Steve 320; Wilhelmina 193
 SMILEY: Alm 101; Charley 316; Gloria 101; Irene 3; Isabella Frison 316; Jennie Lee Pigue 330; John 3; Joseph 101; Lilly 3; Sarah 3; Victor 3; Victoria 3; Wallace Bruce 330; Walter 3

SMITH: A.B. 311; Abe 199; Adeline 253; Albert 253; Alice 103, 293; Alice Benilla 312; Alice Johnson 320; Allie 244; Alonzo 244; Alta 284; Amanda 250; Andrew 244, 312; Anita Williams 310; Anna 26, 53; Annie 199, 217, 250, 255, 305, 336; Annie Canady 327; Annie Evans 311; Annie Redd 335; Antonio 250;

Barney 283; Beatrice 187; Beatris 43; Benjamin 250; Bernette 191; Bertha 168; Borson 26; Bulah 168; C.M. 250; Cabel 283; Catherine Hunter 324; Charity 250; Charles 74, 141, 275, 323; Charlie 153, 250, 334; Charlotte Hicks 168, 310; Choicie 103; Clara 230, 281; Clara Johnson 316; Clara Northrop 339; Clifford 324; Clyde 283; Coe 8; Cornelia 250; Cris 43;

Daisy 13; Damon 103; Dane 150; Daniel 293, 305; Della Thomas 212, 332; Della 250; Dorothy 206, 250; Douglas 327;

Earnest 2, 217; Earnestine 259; Ed 19, 83; Edd 43; Eddie 217; Edna 209; Edward 117, 143, 153, 168, 336; Edwin 281; Ella 11; Eleanor 155; Elmer 32; Elmer Gaston 89; Elsie 283; Elthea 223; Elver King 310; Emaline 259; Emily 8; Emma Anderson 338; Enzie 217; Ernest 257, 305; Essie 250; Ethel 117, 295; Ethel Babbitt 320; Ethel Louise 32; Ethel Wyman 322; Eugene 174, 257; Evelina 89; Ezekiel 257;

Fedelia 257; Flora 39, 147, 284; Florence 147; Francis 19; Frank 143, 147, 161, 199, 281, 295; Frannie 172; Fred 293; Freddie 168; Frederick 14;

Gazzie 259; Gene 327; George 191, 275, 281, 310, 321; Georgia 198, 259; Gertrude 88; Gordon 26; Gussie 188; Guy 160, 283;

Hardey 253; Harry 13, 281; Hasting 335; Hattie 284; Hattie Kirkland 329; Haywood 197; Henry 53, 206, 213, 254, 320; Henry William 87; Herbert 316, 317; Herman 89, 283; Hiram 250, 327; Hormond 250; Hugh 8;

Ida 168, 250, 281; Ioris 19; Ira 275; Louise 14; James 19, 23, 103, 188, 193, 202, 250, 257, 325; Janie 250; Jennie 13; Jerome 206; Jesse 293, 329; Jim 250; Joe 13, 310; John 43, 147, 253, 256, 284, 305, 338; Johnnie 88, 334; Joseph 217, 293, 321; Julia Ellison 332;

Kate 13; Katie 189; Laura 283; Lee 89; Leonard 13; Lewis 155; Lila 281; Lillian 117; Lillian Watts 334; Lilly 253; Lizzie Burrows 259, 321; Lola 293; Lonon 320; Lottie May Johnson 329; Louise 146; Lucie 42; Lucy 141; Lula 209; Lulu 275; Luly 324; Lura Terrell 321; Luther 32, 255; Lydia 283;

Mabel 293; Mamie 250; Mamie Green 250, 310; Margaret 92; Marie 244; Marjorie 253; Mary 88, 174, 199, 250, 289; Mary Brown 334; Mary Barnes 327; Mary Ella 250; Mary Hayes 323; Mary Jane 161; Mary Mitchell 313; Mary Whaley 321; Mary Wiggins 334; Mathew 211; Matilda 153, 217; Mathew 339; Mattie 253; Mattie Akery 320;

Merle 14; Millage 250; Mina 88; Minnie 96, 196, 257; Minnie May Thomas 324; Mose 103; Myrtle 26;

Nancie 172, 188; Naomi 284; Nash Elmer 322; Ned 35; Nellie 197; Nelson 250; Nicea 187; Normand 13;

Olie 32; Oliver 42, 168, 332; Ollie May Sampson 325; Osa 168; Oscar 88, 168, 275; Paul 13; Peal 217; Preston 217; Rachel 206; Ray 295; Raymond 141; Rena 155; Richard 168, 310, 321; Robert 26, 88, 172, 212, 332; Rogers 141; Rosa 275; Rosetta 257; Roy 147;

Sally 305; Sam 329; Sammie 219; Samuel 189, 310; Sarah 160, 172; Scipio 103; Serfiner 43; Shelly 213; Sip 320; Solomon 289; Susan 10; Susan Hatch 308;

Theron 172; Thomas "Tom" 13, 22, 172, 187; Tim 313; Tommy 88; Valina 219; Vera Bennett 317; Vivian 26;

W. 146; W.A. 120; W.H. 32; W.J. 308; W.M. 250; W.N. 250; Walter 11; Ward 305; Will 13, 196, 230; William 10, 328, 334; Willie 96, 168, 199, 305; Yulesese 169; Zena Miller 328; Zethirin 196

SMITHTON: Alley 335; Letha Walker 335

SMOAK: Covada 154; Ellinor 7; John 7; Nina 7

SMOCK: Elizabeth and Tros. 14

SMOKE: Mamie Wilcox and Willie 310

SNEAD: Randolph 77

SNEED: Ada Nelson 335; Lee 213; Seennie 213; Will 335

SNELLGROVE: Alma Irene Williams and Roy 339

SNELLINGS: Alice, Elese, George, Inez, Isaac, Mary, Ronnie, Thomas and William 85

SNOW: David 7; William 144

SNYDER: Sarah and William 107

SOBFELD: Louis 8; Noel 7; Posie 7; Ray 7

SOLANA: Bartola 68; Cora 68; Earl 67;

Emanuel 68, 338; Erma Rosalana 80;

Everett 80; Fletcher 68; George 67;

Gertrude 68; Harry 68; Herbert 67; James 68; Lucy 67; Lucy Ethel Tucker 338; Mary 68; Mathew 67; Matilda 68; Randall 67;

Sarah 68; William 68

SOLANO: Charles, Ernest, Henderson and

Lottie 68

SOLOMON: James 180

SOD: Earnest 295

SOULE: Charles 127

SPARKS: Donie 271, 333; Jack 324, 337; Mitty

Crump 324; Mollie Sapp 337; Zachary 271,

333

SPARROW: David "Dave" 216, 311, 332; Mabel

Payne 311; Rena Homber 332

SPEARMAN: Evelyn, Laila, Mollie, Roland and

Virginia 163

SPEARS: Colman 204

SPEER: Lerma Corey and Simeon 324

SPELL: Amelia, Cora, Emerald, Grover, Jessie,

John, Sherman, Thelma, Willa Mae Pendarvis

and Willis 335

SPENCE: Bessie 169; Martha Redman 331; Sam 169, 331

SPENCER: Alden 6; Dorothy Howe Bass 317; Frank 24; Ina 6; James Grafton 317; Jenie 193; Laura 24; Mable McCon 336; Mollie 24; Walter 24, 336

SPENSER: Dorothy, James and Martial 156

SPICER: Cassie 194; Elizabeth 125; Filmore 194; Roswell 125

SPIGNER: David and Mary Reed 314

SPIVEY: Charlie 312; Dorothy Hermione 326; Lassie Mazyck 312; Thomas Sawyer 326

SPIVY: Gabrilla, Lewis and Ora 283

SPRAGUE: Kittie 14

SPRINGER: Anna, Henry and Margaret 4

SPROTT: Alice 316; Andrew 316; Archibald 316; Gilbert 306; Harriet Yates 316

SQUIRE: Dolly Young and George 333

SQUIRES: Albert 288; Alice 60; Carrie 288; Chester 290; Cora 288; Doris 290; Florence 290; Herbert 146; James 60; Jettie 288;

John 288, 290; Lillie Gorden 308; May 146; May Moody 309; Murry 290; Nellie 146;

Orilla 288; Peter 290; Robert 146, 309; Roy 290; W.R. 308; Willie 146

STACKLEATHER: Susan 152

STACY: Alton, Ernest, Estella, Eugene, Florida, Garry, George, Hattie, Perry and Viola 284

STAFFORD: Albertha Rick 337; Blanche 270; Eva 270; Irine 205; Isaiah 337; John 205; Johnnie 201; Julius 270; Mittie 201;

Panic 270; Rosa 270; Saullie 270; Viola 205; William 270; Willie 270

STAIB: Mary 230

STALLING: Florence, Mary Belle, Richard, Samuel and Thomas 153

STALLS: John C. 82

STALLWORTH: Sam 209

STALWARD: John, Magnolia and Salista 200

STAMFORD: Ben, Cora and Isaac 101

STANLEY: Addie Rogers 309; Florence Edna Brooks 335; Frank 49; Henry 51; Jack 188;

Lewis 335; Maria 49; Percy 334; Rosa May Dyess 334; Steve 309

STANSELL: Blanche Eliz. Gilmore and Joseph Franklin 337

STANTON: Chris, Cris, Lillie Mae, Lottie and Nettie 153

STARK: Annie, Edwin, Elmar and Floritia 23; Gussie Small and Harry 333; Irene, Jamie, William and Willie 23

STARKEY: Gladly and L.W. 116

STARKS: Anna 201; Edward 225; Marble 202; Snover 225; Will 202; William 24

STARLING: John and Willie Woods 327

START: E. 118

STATEN: Daisy James 313; Floyd 316; Mose 313; Nancy Bellamy 316

STATON: Johnie 256

STAUFFER: David 88; Elizabeth 98; George 98; Mary 98

STAURELL: Gilbert and Joseph 126

STAUWLAWA: Wojnowska 306

STEELE: John 142

STEEN: A.M. 326; Alexander 142; Dennie 198; Drucilla Purcell 330; Elizabeth 142; Lizzie 326; Prince 198; Warburg 142; William 330; Zeada 142

STEENE: Alberta 212; Dan 212; Druesylla 182; Eliza 212; Geneva 212; Julia 212; William 182; Willie 178

STELTS: Elmer, Florence and George 152

STENSON: Julia Solana and Leon 308

STEPHEL: Alice 170; Alphonso 170; Claud 170; Ollie Albert 170, 334; Walter 170, 334

STEPHEN: Alma 159; Bertie 159; Hildreth 159; Lenorah Richard and Thomas 310

STEPHENS: Ada Cannon 314; Andrew 211; Annie 130; Charles 321; Corene 216; Ella Linders 321; Frank 211, 314; Glenn 130;

Helen 130; Henry 164; Jess 189; Joseph "Joe" 218, 333; Lewis 130; Margaret 130; Mary 189; Nancy Glass 218, 333; Nora Holden 308;

Sallie 211; Samuel 308; Tom 130; Winston 130

STETLMAN: Alphonso, Eva, John, Kate, Mary and Tom 25

STEVENS: Alice Porter 316; Arthur 309; Ella 32; Emma Browning 322; George 32; John 322; Linton 160; Mae Stoddard 309; Robert 160; Susie 160; Willie Mae 160; Wilson 316

STEVENSON: Elizabeth 171; Flora 126; Genevieve 171; John 171

STEWART: Alexander 102; Auzy 60; Bertha 60; Bertie Lee 334; Charles 296; Cora 102;

Eli 325; Ethel 102; Ethel Williams 325; Fulton 60; Harmon 60; Henry 325; Herbert 333; Herman 334; Hester Williams 325;

James 102; Jay 334; Lizzie 190; Maisie 60; Maude Counts 333; Sarah Henry 334

STILES: Sarah 234

STILLWELL: Alice Rosa Petermann and Henry Allen 311; Rose 138

STOCK: George, John and William 230

STOCKSTON: Alma, Fritz and Mertle 173

STOCKTON: Clyde, Inez and James 2

STOCKWELL: Barbra and Mable 126

STODDARD: Leo Martin 338; Lucybelle Thompson 336; Myrtle Agnes Byrd 338; William 336

STOKES: Dorothy Smith 326; Fannie Hobbs 338; Ida 178; Inez 178; John 178, 326; L.J. 338; Ola 178; Parrie 177; Ralph 178; Raymon 178; Ryan 240; Walter 177

STONE: A.K. 33; Annie 83; Edith 33; Frank 83; George Franklin 83; Ruth Louise 83

STONES: Richard 210

STRANGE: Alice 285; Allie 285; Andrew 291; Bennie 321; Clarice 285; Edward 285;

Emma 291; Emma Vaughn 321; James 329; Leonard 285; Mabel 110; Pansy Thomas 329; Paul 285; Ruby 177; Russell 285;

Thomas 285; W.W. 110

STRATNER: Lev.E. and Myrtle Agee 323

STRAWMAN: Edward and John 198

STREPPER: Frank and Mamie Butler 312

STREET: Ed and Janie Curry 315

STRICKLAND: A.B. 260; Alton 244; Ben 247; Bertha 266; Cleave 271; Clyde 247; (Cont.)

STRICKLAND: Clyde Ross 336; Easter 260; Edward 244; Elisabeth 238; Eliza 268; Emma 266; Emma Smith 316; Ethel 271; Florida 260; Francis 232, 266; Francise 237; Frank 260, 266; George 232; Harry 247; Hazel 247; Herbert 238; Horace 271; J.C. 244; Jack 244; James Lee 315; John 247, 268; Lilly 244; Lizzie Kepper 308; Madge McBride 237, 321; Maggie 247, 266, 271; Marshall 268; Mary 266; Mildred Jessica Austin 336; Nathaniel 260; Nora 266; Oney Jewel Hildebrand 315; Oto 260; Perry 237, 321; R.L. 271; Stella 237; T.J. 247; Thomas 316; Trodwell 268; Ula 244; William 238, 308; Woodrow 266

STRICKLIN: R.B. and Windish 173

STRINGER: Alice Irene Wall and Fred 323

STROBELL: Arch 63

STROEMAN-STROMAN: Alma 120; Della 120; Hilma 162; Maggie 120; Maria 162; Oliver 120; Vera Lee 120

STRONG: Alexander 43; Anna Primus 43, 318; Charlie 43, 318; Eleanor Hamilton 333; Enoch 333; Essie 43; Ida Long 332; John 332; Laura 43; Minnie May 43

STRUNZ: Grace, Wilhemena and William 133

STUART: Alexander 270, 322; Hannah 104; Jessie 329; Lizzie Hall 329; Mary Ethel Atkinson 322; Minnie 270; Pinkie 270; Sofa 270; William 270

STUBBS: Abbie 131

STUDSTILL: Arin, James and Janie 23

STUMPE: Carry, Charlie, Dorothy, Emma, Nelson and William 145

STUNLIN: Peter 239

STURDY: Alacce and William 7

STURKS: Alice and Will 80

STYLING: Frances 299

SUEY: Joseph W. 150

SUGGS: Chatarine 252

SULLIVAN: Alice 36; Annie Motes 320; Archie 320; Charlie 36; Emma 36; John 36; Joseph Richard 324; Maude Clemmons 324; Patience 36

SULVEUS: Annie and C. 118

SUMMER: Floyd and Hattie Campbell 310

SUMMERALL: James and Willie Leroy Brady 320

SUMMERLIN: Verda 164

SUMMERS: Edward 194; Ella Williams 329; Floyd 194; Fred 212; Fredrick 194; George 329; Hattie 194; Nathaniel 194

SUMMIT: Elmer 55

SUPECHLEN: Isabell 147

SURLES: Alice 134; Austin 127, 313; Cora Stubbs 127, 313; Edessa Hiscock 134, 323; Edna 137, 161; Lawton 134, 323; Leonard 134; Lillie Moody 333; Walter 137; Willis 333

SUTHERLAND: Jesse Julian and Sally 66

SUTTON: Jacob 273; Oscar 235

SWAIN: Cartha, Gussie, Helen and Louise 264; Murdic 263; Pearl 264; Quitman 264; Ralph 264

SWAYNE: Georgia Jackson and Robert 314

SWEARINGEN: Benny 82

SWEARINGER: Grantley 82; John 124; Mary 124; Millicent 124; T.J. 124

SWEAT: Arsula 279; Bertha 232; Charley Jr. 98; Chester 98; Cleveland 98; Clifford 232; Drusila 278; Ebert 278; Emery 279; Florence 98; Frances Eliz. Williams 332; Helen 98; Jessie 278; Lusia 278; Ora 279; Orie 278; Robert 232, 332; Vallie 278; Viola 232; Willard 98, 232; William 279

SWEENEY: Laurence 136

SWEET: Mary Jones and Willie 338

SWILLY: Georgia 90

SWINDELE: Alberta Rosenna Rowe and Frank 338

SWINDELL: Frank 86; Isabell Rhoda 81; Joseph Edward 81; Joseph Everett 81; Martha Lula 81; Samuel 149; Sarah 149; Vernon Godwin 81

SWINDLE: Caroline 266

SWINDLER: John, Lonie, Melinda, Randolph and Rudolph 294

SWINTON: Adaline 294; George 294; Georgia Belle Swin 318; Jesse 294, 318

SWOPE: Stella and W.W. 244

SYKES: Albert 28; Alma 28; Arthur 335; Chas. 28; Donnie Brooks 308; Dorothy 28; Eugene 28; Fred 28; Frederick 338; John 28; Magie 28; Miriam Clayton 338; Riley 28; S.B. 308; Viola Ross 335; Walter 28

SYLVESTER: Alonzo 259; Charlie 220; James 259; Lizzie 259; Maxey 259; Percy 220; Rosa 259; Theola 259

SYMES: James and Mary 137

T

TAGGART: Carrie, Esterlene and James 118

TAILOR: Goldwire 36; Helen 62; Perry 36; Willie 36

TANKER: Bud and Ella Howard 316

TANNER: Benjamin 304; Carrel Cannon 320; Charles 296; Clara 296; David 296; Elijah 304; Elizabeth 304; Eva 304; Harry 296; Isabella Murray 339; Joseph 296; Lester 304, 339; Nora 296; O.L. 320; Oliver 304; Rena 296; Robert 296; Vera 304

TARATUS: Lela, Miriam, ONeita and Raymon 188

TATTMAN: George, James and Lizzie 268

TATUM: Eddie 333; Eugene 225; Florence McGowan 333; Georgia 225; James 225; Jessie 225; Odessa 225; Sarah Lambright 320; Steve 225; Tom 320

TAYLOR: Albert 227; Alice Eliz. Capps 337; Andrew 282; Angus 227; Annie 187, 250; Archie 250; B.F. 115; Benjamin 185, 328; Bertha Reid 200, 331; Charlie 247, 250; Charolette 250; Collin 175; Edith 183; Edna Range 334; Elias 327; Elizabeth 48; George 318; Harry 5, 115; Harvey 251; Hattie Register 315; Hellen 201; Henry 151; Howard 175; James 227,

253; James William 223, 327; Jim 335; John 48, 105, 200, 227, 331; Julia Clark 335; Julius 330; Kathleen 105; Lewis 5; Lillia 223; Lillie 223, 227; Lizzie 192; Mamie 185; Mamie Watson 328; Marie 250; Marjorie 223; Mary 183, 250; Masarine 250; Nancy Morse 223, 327; Nathaniel 187; Nell 105; Nora 253; Olga Peters 318; Oliver 250; Ora 250; Rachel 253; Rebecca 227; Robert 223, 337; Ross 193; Ruth 48; Samuel 315; Theodore 201; Thomas 23, 192, 227; Vera 250; Will 79, 223; William 250; Willie 5, 183, 334; Willie May Jordan 330; Willie May Worley 327

TEAFF: Austin and Georgia Owen 154, 314

TEAL: Alfred and Opie Brown 312

TEDDER: D.D. 316; Dorris Harden 316; Earledeen 272; Edna 273; Enis 272; Fred 272; John 184, 272, 273; Josephine 272; Kansas 184; Lloid 272; Mary 184, 273; Stacy 272

TELLINGHAST See TILLINGHAST

TENNEY: Charlotte 104; Donald 104; Florence 105; Francis 104; Frank 105; Harold 104; John 104, 105; Marie 104; Marion 104; Nettie 105; Stanley 104

TENNY: Harriet 145; Louis Earle 145, 324; Olive Tilghman 145, 324

TEPPE: Sallie 139

TERRY: Bessie Lewis 317; M.E. 114; Thomas 317

THAMES: Bertie, David, Henry, Mattie and Ralph 148

THENSIN: Elizabeth, Ena, Joseph and Paul 64

THIGPIN: Alice 136; Charles 136; George 78; Ida 74, 78, 106; Irene Ellsworth 85; Lee Lewis 85; Walter 303

THOMAS: Addie 291; Agnes 114, 291; Agnes Harten 320; Alberta Washington 330; Alex 93; Alfred 291; Alice 16; Alice Mae 57; Alma Hunter 211, 319; Alonzo 223; Anna 93; Annie Horn 329; Arthur 197, 335; Bell 93; Ben 211; Bessie Carter 312; Blui 332; Clio 287; Clyde 54; Corina 114; Cornelius 93; Corrine 93; Dan 52; Daniel 314; Dealma 191; Donald 166; Doretha 57; Doris 140; Earl 166; Edd 315; Eddie 327; Edward 291; Elizabeth 148, 191; Elvira Williams 291, 329; Ernest 291, 329; Estelle 260; Ethel 93; Ethel Pasco 314; Eva 54; Florence Radley 114, 321; Francis 112; Frank 311; Fred 48, 167, 330; George 112, 329, 337; Grace 168; Hattie 57, 211; Hattie Robinson 311; Hattie Russell 332; Henry 287; Hezekiah 330; Holmes Dykes 320; Hope 114; Horace 93; Idella Bennett 327; Irene 180; Irving 291; Isabella 203; James 13, 319; Joe 58, 203; John 56, 88, 291; Joseph 325; Julian 16; Laticia 166; Laura 194; Laura Fort 309; Laura Missouri 337; Lea 212; Leroy 320; Lewis 291; Linnie 140; Lizzie 52; Lizzie Toliver 329; Lizzie Williams 325; Lottie Johnson 312; Louisa

291; Louisa Holderfield 311; Louise 112; Lucill 57; Lucius 16, 287; Mable 140; Mable Wells 330; Maggie Scurry 315; Mamie 144, 203; Mary 223; Mary Coleman 319; Millie 227; Mrs. Cyrus P. 94; Myrtle 148; Nancy 219; Noah 291; Oranissa 194; Ouida Van 140; Pashel 57; Phil 312; Raiford 194; Ray 311; Raymond 320; Robert 329; Rodger 148; Ruther Riles 328; Samuel 211, 319; Sarah 197; Sarah Pollard 335; Serina 197; Stanton 287; Thomas 140, 197; Valery 148; W.T. 114; Walter 57, 312, 328; Will 321; William 166, 194, 214, 227, 309; Willie 193; Yuleses 194

THOMASON: Doris, Essie, J.C. and Lois 108

THOMASSON: Essie Hall and James 330

THOMPkins: Ben 240; Bertha 240; Catharine 225; Charles 240; Clara 225; Gaten 102; Florida 240; Florite 240; Henry 240; James 240; Isaac 224; Leo 240; Mary 225; Ods 240; Quincy 225; Raymon 225; Rubie 240; Sylvia 225; Viola 240; Williard 240

THOMPSON: Angus 65; Anita 84; Anna 77; Effie Gilmore 324; Emanuel 84; Emma 84; Eva 84; Florence 107; Flossie 11; Franklin 65; Fred 325; Grace Knowles 338; Hannah 100; Hellen Russell 325; Herbert 84; Herndon 334; J.O. 117; James 267; Jennette 155; Jennie 267; Jesse 324; John 77; John Henry 77; Katie Deen 338; Levi 11; Lizzie 117; Lottie 77; Lucile Corley 326; Maggie 77; Mary 164; Matilda Denny 328; Mattie Smith 65, 334; Miltilda 164; Nettie 84; Oscar 338; Paul 328; Robert 326; Vera 65; Weber 154; Will 84; William 84, 338; Wilma 100

THOMSON: Roseanna 235; Sarah and Sonnie 197

THORBURN: James, Nedham, Robert and William 234

THORNTON: Anna Mae Shaw 317; Nora 14; Stephen 317; William 14

THRASHER: Willie 22

THREET: Julia and Paul 38

TICHENER: Ben, Don and Mattie 9

TILDEN: Bertie 266; Bertie Wells 335; Charles 267; Lawrence 335; Louise 267; Minerva Comer 312; Miriam 266; Thomas 312; Tomas 266

TILGHMAN: Cecile Bogue 319; Helen 122; John 124, 319; Jupiter 176; Mary 124; Mattie 122; Mildred 124; Noah 122; Tom 122; Vivian 176; W. 121; Walter 124; William 122

TILLINGHAST: Benjamin, Della and Helen 9

TILLIS: Albert 271; Alton 254; Arline Worley 336; Arminious 256; Calton 271; Claud 171; Daniel 271; Ebbie 171; Edith 271; Edna 171; Ellis 171; Etta 271; Everett 254; Gladys 256; Jimmie 272; John 254; Lela 271; Loice 254; Lula 254, 256; Rhett 336; Sarah 271; Warren 271; William 271; Ulee 256; Zeta 254

TILLMAN: Annie Lark and J.D. 308; Mable and Thadeous 136
TILLMON [TILLMORE]: Clara and Harrison 236
TILTON: Blanche 67; Edward 334; Evelyn Solana 67, 318; John 67; Kizirah 67; Lena Benjamin 334; Mattie 67; Reginald 67; Samuel 67; William 67, 318; Woodrow 67
TIMMONS: Ezekiel and Johannah McCray 338
TINDALL: Annie Eloise Pellicer and Van McDonald 317
TINGLEY: Louisa 70
TINSLEY: Alison, Annie Louise, Fannie Lucile and Georgia Harris 75; Jessie 52
TITUS: Alice, Arthur, Carrie, Else, Ethel, Eva and Owen 297
TODD: Angus 324; Frank Ann Gordon 62, 317; Helen Phillips 324; Jess 62, 317; Lena 135; William 135
TOMLINSON: John and Kate Stone 336
TOMPSON: Caroline 260; Robert 262
TOOKS: Donnie and Summers 201
TOOLEY: Dennis, Hattie, Henry, Otis, Randolph and William 194
TOOLY: Mary and Son 161
TOON: Ethel Smith and John 323
TORREY: Addie and Arthur 11; Bill 236
TOWNSEND: Agnes Thompson 80, 319; Angelina 233; Ben 194; Cata 80; Dorothy 101; Duncan 101; Edwin 181; Emery 181; Emma 80; Evelyn 181; Fredrick 74; Gertrude 194; Grace 233; James 181; John 207; Leroy 80; Lola 181; Mamie 207; Mary 101; Melville 101; Ola 74; Sallie 101; Stephen 233; Thelma 194; William 101, 319; William Lee 80
TRACEY: Frank and Mary 107
TRAMBEL: Ell, Ivy, Mae, Moses and Viola 28
TRAMEL: James 26
TRAMMEL: Ella, James and Lonnie 54
TRAPP: Littleton and Mary 194
TRAVIS: Anna, Clifford and John 102
TREDWELL: Roxie 54
TRIAY: Mattie Higgenbotham and Russell Joseph 312
TRIP: Cora Carter and Paul 312
TROMBLEY: Albert, Clifford, Lydia and Vaneti 132
TROMTINA: Will D. 295
TROY: Effie and Harry 53
TRUITT: Leola White and Luther 323
TRULL: Fanny, Hannah, Harry Bailey and Larkin 72
TRUSUS: Alex 44
TUCKER: Alex 166; Arnold 49; Bert 49; Bessie 49; C.V. 245; Carrie 215; Clara 83; Cora 83; Emily 265; Esther 49; Ethel 177; Flossie 166; Frank 127; G.L. 245; George 166; Gussie 166; Hark 322; Harry 49; Hellen 215; Henry 83, 87; Ida 31; Jennie 5; John 166; Laurence 125; Lozia 166; Maggie Morris 322; May 127; Pleasant 215; Ruth McGauley 50, 322; Virginia 31; Vivian 31; Walton 50, 322; Willie 166
TUFFS: Margrette and Sidney 268
TUKES: Frankie 200
TUKESBURY: Lewellyn 164
TULAY: Sarah 187
TULEY: Arnett and Fredrick 188
TUMBIN: Clarence Avery and Winnifred Hancock 331
TUMBLIN: Clarence and Winifred 5
TURBYFIL: Julie, Leander and Polly 305
TURNER: Alonzo 226; Anna McRae 54, 329; Benjamin Baden 66; Boxie 293; Charlie 152, 321; Clara Smokes 321; Dennis 86; Eliza 152; Ella 12; Eunice 16; Francis 16; Gabe 64; Georgia 223; Hattie 16; Henry 226; Homer 16; Ileen 145, 157; Ilene Sarah 66; James 223; Jeff 226; John 3; Johnnie 223; Joseph 12; Leila 54; Lillie 16; Louise 16; Lucas 6; Mollie 6; Nancy 16, 64; Nina Ferrell 335; Nina Sedalia 74; Oscar 16; Rachel 223; Robert 74, 335; Sadie 16; Sallie 6; Sarah Elizabeth 66; Theodora 223; Walter 54, 329
TURNIOM [or TURNIPSEED]: Grover C. 281
TURNIPSEED: Clinney, Cora, Etta, Helen, Joseph and Matron 253
TUTSON: Eddie 214; Freeman 321; Martha James 321; Mary 214
TUTTLE: Arthur and Susie 70
TWINS: John Lucius and Nola 96
TYLER: Anna 116; C.H. 116; Charles Mitchell 317; Hazel 249; Herbert 116; I.B. 249; Irving 249; Jorado Belle 249; Margaret 249; Melvina 74; Park 249; Roy 249; Ruth 249; Stella Clifton 317; William 249
TYRE: Allie, Edna May, George, Gerald, Harry, Hiram, James and Lonie 267; Mary 266; Orville 267
TYSON: Clifford 91; James and Lucinda Raf 333; Walter 164
U
ULLMAN: Edith and Perry 204
ULMER: Madison 56
UPCHURCH: Barney 275; Bonnie Johns 327; Leanda 275; Leonidas 327
URIE: Annie, Henry and Mildred 139
URONAC: Elizabeth and William 10
URSY: Eva Hendrix and Linzy 334
USINA: Anthony 152; Edward 171; Harry 93; John 93; Nellie 171; Nina 171; Walter 171
V
VAN HALTEREN: Huberty 53
VAN BRUNT: Alice 204; Edna 204; Edward 203
VAN DEBOS: Ralam 82
VAN HORNE: Henry and Zorka 142
VANDERCOOD: Allen, Franklin and Nettie 290
VANNAN: Mary Grace 93
VANZANT: D.M. and Myrtle Hancock 317
VAREEN: Delorias, Dora, Sam and Thelma 216
VARN: Anna 31; J.F. 31; J.P. 30; Joe 31; Joseph 31; M.J. 31
VARNES: Aaron 272; Bessie 27; Darling 25; Desota 25; Julian 272; Leroy 272; Manda 195; Mary Lee 272; Melvina Mixon 321; Nellie 147; Ola 272; Oscar 195; Sam 27; Tena 195; Theresa 25; Walter 321
VARNIS: Lilian 11
VAUCE: Martha and William 239
VAUGHN: Eloise 185; Emma 185; Ernest 301, 320; Frank 185; Iona 185; Julius 322; Lillie Moody 320; Millie Howell 185, 322
VAUSE: Annie May Bailey 323; Berta 238; Dazie 238; Flynn 323; John 239, 338; Lillian Worley 338; Mary 239
VEAL: Lucinda Bates and Simon 332
VERMEULEN: Marja Wojnowska and Richard 315
VERMILUON: Irene, John, Mary, Richard, Stanley and Wenda 306
VESTOR: Julia A. 294
VICKERS: Earnestine 221; James 221; Lottie 221; Martindale 135; Mary 221; Ola Deare 135; Vivian 135
VILLAISE: A.S. and Ancell Estell Boyett 310
VINCENT: Elizabeth and Robert 190
VINING: John 278
VINSON: Clara; Della; Everett; Ezekiel; Hattie; John and Susie Belle 254
VIRGIN: Eva Strickland and James 308
VOLAINE: Bessie, John and John Fredrick 108
VURGERSON: A.C. 37
W
WACTOR: Arthur and Nettie 37
WADDY: Evelyn, John and Lula 245
WADE: Agnes 148; Cole 49; Gertrude Hall 321; Josephine 46; Spencer 321
WAGNER: Anthony 325; Jonas 93; Joseph 321; Leola 91; Lola May Hall 321; Lonnie 91; Mamie Street 325; Maria 93
WAGONER: Anthony and Mamie Lee 79
WAITS: Joseph, Lemuel, Olive and Thomas 155
WALDEN: Ella Palmer and John 319
WALDRON: Ethel Estell Vause 87, 314; Hattie Catherine 87; Henry 87; Ida Geraldine 87; Thomas 87, 314
WALKER: Adolphus 325; Albert 92; Alberta 92, 93; Aldwin 14; Alma Detilla 312; Alphonso 11; Alysses 92; Andrew 93, 323; Annie 34; Cellia 228; Charles 339; Charlie 328; Clifford 11; Cornelius 319; David 93, 318; Debbie 122; Dolfus 11; Dolly 84; Dottie 92; Ed 242; Edgar 312; Edward 312; Eliza Plummer 317; Ellen Bisbane 312; Eloise 186; Emily 84, 92; Ernest 92; Eunice 93; Fanny 93; Frank 248; 321; George 168; Gertrude Robinson 316; Gordon 186; Guelah Ann Heldebrand 318; Hadley 37; Handy 316; Harmon 37; Harrison 14; Harry 93; Hattie 92; Helen Vickery 339; Henrietta Mitchell 248, 321; Henry 198; Herbert 92; Horace 58; J.W. 122; James 53, 122, 329; Janet 92; John 300; Joseph 317; Lamar 186; Laney 92; Lee 198; Leoto Schlect 326; Lillian 92; Lizzie 257; Lonnie 322; Lou 186; Louise 198; Louise Wright 330; Lucille Andrews 325; Lucinda 235; Lucy 11; Maggie Whitehead 322; Mamie Coaldwell 221, 319; Mamiee 257; Marie Williams 328; Mattie 228; Mose 90; Nesta 12; Nora Rigdon 186, 336; Orie Clemmons 323; Purcell 93; Randall 228; Richmond 257; Robert 93, 235; Robert Allen 84; Robert Lee 235; Rosa 93; Ruby 257; Sallie 228; Stella 84; Susan Elizabeth 84; Vibra 53; Viola Montgomery 329; Virginia 92; Walter 92, 326; Warren 228; Westbrook Wright 186, 336; William 93, 228; William Henry 330; Willie Henry 84
WALL: Aaron 308; Daisy Bell Ormond 336; Florida 136; James 336; Lula Williams 308; M.L. 247
WALLACE: Alice Hiscock 4, 327; Anna Carter 315; Annie 75; Elizabeth Higgins 308; Emma Crawford 339; Frances Emzia 336; General Pars 119; Hannah 119; Harwood 308; Isau 235; Iseral 119; Jesse 339; John 309, 315; Mc. 119; Thannie 235; W.R. 327; Willard 336; William 4
WALLER: Edward 205; Gladys 101; William 101
WALLIS: John and Lillie Roberts 309
WALTER: Cary 44; Clarence 84; Colbert 34; Dollie 34; Edna 34; Essie May 85; Eugene 34; Henry 44; Johnny May 84; LaFrance 34; Leroy 34; Lonnie 34; Lonzo 34; Walter 22, 34
WALTERS: Albert 314; Bert 266; Bertice 268; Carrie McAlpin 324; Clara 266; Francis 266; George 268; Harry 266; Herbert 266; Jessie Holmes 314; John 324; Joseph 268; Marian 268; Ray 268; Rose 268; Roslee 268; Samuel 268; Sidney 268
WALTON: Ada Deublein 321; Albert 124; Alberta 124; Henry 321; Judge 156; Kate 124; Katie Lee 156; Lois 156; Mary 156; Sophia 156; Sophie 156; Susie 124; Weyms 124; William 124
WANGBICKLER: Anna and George 58
WAPPER: Frank and Thomas 298
WARD: Alex 47; Alice 174; Benjamin 173; Bono 174; Della 174; Freddie 120; Henry 96; James 120; Jefferson Augustus 330; Jessie 47; Lois 174; Luke 136; Lynn 120; Margaret 120; Martha 47; Mattie 92; Ransom 92; Robert Lee 92; Ruby 136; Susie 96; Valentine 174; Verna Pearl Brubaker 330
WARDS: Frankie 198
WARE: Etheline 223; Fred 309; Grizella Parks 163, 335; Henry 236; Leola 223; Lula Bird 309; Thomas Kendrick 163, 335
WAREN: Nick and Theresa Williams 321

WARNER: Andrew 135; Carol 15; Earl 15; Grace Comstock 94; Helen Grace 94; Ida 135; Kenneth 15; Samuel Campbell 94; Stanley 15; Willard 15; Willard 15
WARR: Edward 42, 311; Myron 42; Nettie McLeod 42, 311
WARREN: Albert 20; Annie 37; Brandon 125; C.W. 125; Cora 20; David 15; Dewey 115; Edith 105; Edmund 125; Emma 206; Ethel Solano 312; Flora 20; Florence Sherrouse 115, 317; Floyd 312; Georgia 125; Jack 162; James 162; K. 115; LaMar 125; Laura 20; Lesslie 162; Lillian 162; Louie 125; Mary Ann 162; Mildred Leona 115; Noon 317; Ralph 20; Robert 37; Ruth 162; Scaphus 178; Sophia 15; Susie 162; Walter 125; Wilbur 105; William 162
WARRINGTON: Elsie Janet, Ethel, J., Janet Emily and Kathleen 112
WASHINGTON: Addie 200; Alice 218; Berry 339; Carrie Arons 334; Celestine Mizell 39, 330; Charlie 39, 223; Daniel 320; Dicey Kittles 316; Dick 316; Elizabeth Simmons 323; Ella Springs 339; Essie 88; Eugene 200; General 202; George 88; Helen 199; Ineta 199; James 221; Jeremiah 326; Johnnie 218; Joseph 294; Josie 58; Julia 183; Julia Brown 329; Julius 329; Katie Crawford 326; Kiah 330; Laura 200; Leonard 323; Leroy 218; Lewis 22; Mala 39; Mariah 39; Martha 39; Mary 221; Minnie Spates 323; Nancy 138; Rebecca 202; Sadie 218; Sam 49; Sherman 323; Solomon 334; Thomas 199; Wilhelmina Nelson 320; William 199; Willie 199, 208
WATERBERRY: Annie and Charles 36
WATERMAN: Adolph, Arnold Thomas, Dorothy Dean and Ethel Francis 111
WATERS: Bert, Leslie, Lizzie and Sadie 303
WATKINS: Anna Eliza 77; Bernice 168; Clarence 183, 335; Culpepper 172; Eddie 77; Edward 172; Ellan 168; Henry 168; Mollie 11; Nanie 172; Neita 172; Nettie Alexander 183, 335; Nora 179; Piere 172; Ruth Marie 77; Sam 221; Sarah 221; Tonnain 11
WATON: Hurcules, Josephine and Mamie 197
WATS: Anderson and Fraleigh 248
WATSON: A.J. 48; Andrew 99; Bertha 235; Daisy 220; Donald 228; Elisa 185; Esther Allen 332; Ethel Lewis 333; Evivance 228; Fannie 181; Frances 131; Harold 79; Harral 315; Harry 185; Henry 179; Idella 225; James 233; John 332; Johnnie 225; Joseph 181; L.C. 246; Lewis 314; Lillie 38; Lonnie 225; Lottie 233; Margaret 72; Mary Evans 181, 335; Maud Herring 310; Millie 99; Newton 99; Quarterman 225, 333; R.C. 233; Rosa Johnson 314; Sam 37; Susie 225; Violet Brown 315; Walter 310; Will 181; William 99, 181, 235, 335; Willie May 233
WATTLES: Alex 115; Effie 115; Frank 162; Genevieve 162; Inez 125; Madge 125; Maggie 115; Margaret 115; May 115; Merrill 162; William 115
WATTS: A.J. 92; Allen 53; Annie 53; Clara Floyd 311; Edward 267; Ethel Holding 88; Foster 6; Genevieve 88; Hattie 92; Kennedy 88; Lois 92; Louise 6; McKinley 92; Nathan 311; Patience 267; Philip 267
WAYMER: Frank, Hope and Satina 152
WEALTHERS: Annie, Lula and Theodore 227
WEATHER: John and Mary 33
WEATHERSBEE: Andrew, Burns, Druessilla, Hilda and Richard 265
WEATHERSBY: George 307
WEATHERSPOON: Anna 81; Ed 76; Emma 76; Ethel 76; Frankie 76; Isabella Johnson 16, 322; John 73; May Eliza 76; Richard 81; Robert 16, 322; Sarah 73; Susie Lee 81; Tildia 76
WEAVER: Alma Manning 107, 327; Clinton 269, 339; Daniel 269; Georgana 269; Ida Mae Price 339; John Clifford 107, 327; Lamar 107; May 273
WEBB: Charles 127; Edith 127; Essie Mae 247; Gus 58; John 247; Leola 146; Mary Alice 247; Minthia 247; Nellie 247; Ollie 247; Otho 58; Queen 247; Rae 247; Robert 127
WEBER: John 33; Martha 234; Mary 33; Nancy Sarah Tenney and Royal 101, 322
WEED: Etta Huff and Rufus 337
WEEKS: Addison 163; Arabella 267; Ben 6; Bessie 88; Cattie 163; Clifford 88; E.E. 245; Earnest 267; Eliza 245; Ella 88; John 267; Mamie 88; Maud 245; Nancy 6
WEINGRAT: John and Lydia 268
WELAKA 39-47
WELCH: Betty and George 155
WELDON: William A. 101
WELLER: George and Kate 155
WELLS: Addie 72; Aggie Huggins 321; Amanda 204; Ambrose 72; Annie Cothron 310; Clarence 72; Edna 177; Elsie 72; Emanuel 72; Erma 105; Famer 8; Fanny Allen 314; George Dewey 338; Gladys Lillian 75; Glover 144, 334; Helen Lucille Barnise 338; Henretta 184; Hettie 266; Hortense 205; James 55; Jeff 52; John 75; Juanita 144; Juanita Johns 334; Junus 266; Katie 52; Lessane 205; Lewis 266; Lotti 75; Lucile 52; Marrietta Maree 311; Maud 52; Melba 205; Ned 8; Randall 177; Robert 72; Roena 205; Roy 72; Sallie Walter 218, 335; Sam 218, 335; Samuel 310; Sarah 55; Sidney 88; Sol 321; Stella 72; Thomas 204; Tony 311; Walter 72; William 314
WELSH: Bonnie Leah Futch and William Marion 338
WELTERS: Lucile Jenkins and Theodore 317
WENDELL: Emeline, George, Hugo, Josephine, Louise, Mortrin and Oscar 33
WENTWORTH: Charles 35
WENTZ: Bessie Wilkinson and M.C. 310
WENZEL: Hans, Louise and Richard 171
WESCOTT: Lizzie and William 12
WESEMAN: Bertha, George, Helan, William 269
WESLEY: Ada and Willie 207
WEST: Alfred, Arnold and Elisabeth 232; Flossie Bard 326; Helga 232; Ira 326; Irving 323; Letha Corine Thomas 323; Thorvald 232, 228-243; Thyra 232; Walter 232
WESTBROOK: Elizabeth 131; Elizabeth Solano 335; Jack 131, 335; Josephine 131; Sylvester 131
WESTLY: John and Laura Wilson 329; Peter 256
WESTON: Fanny, Jean and John 119; Lollie and Sam 207
WETHERINGTON: C.R. 122
WEXLER: Esther 144; Eva 182; Frank 182; J.H. 144; Jake 182; Lena 182; Leo 182; Rosalie 144; Sam 182; Saul 182
WHEATLY: John 18
WHEELER: Edgar Emitt 337; Edward 70; Emily 70; Mae 3; Mary Hernandez 337
WHERESELL: George; John and Mary 267
WHIDDON: Alston J. 89
WHIMBINGTON: Della, Lee, Thomas and Willie 303
WHITAKER: Florida 297; George 314; Janie Williams 318; Jannie 37; John 37, 297, 318; Marshall 297; Nelie Metchum 314; Odis 37
WHITCOMB: Edward and Susie 70
WHITE: Addie 333; Aline 263; Anderson 264; Anna 91; Augustus 262; Australia 248; Ben 264; Benjamin 264; Bessie 202; Beulah Butler 338; Bisby 258; C. 262; Camilla 258; Charlie 190, 258; Christine 263; Clarence 231; Clarke 264; Clyde 264; Earl 320; Earnest 248, 264, 337; Eauneus 264; Edward 132, 337; Eddie 248; 264; Eliza 264; Ella 224; Ely 258; Emma 102; Essie 224; Essie Mae 257; Estella Walker 262, 320; F. 256; Fannie 257; Florence 183; Fondo 262; Frank 202, 262; Frankie 202; Garfield 257; George 260; Georgia 230; Georgia Troutman 328; Goldie Williams 314; Hardy 262; Hattie 209, 257, 258, 262, 264; Hazel 258; Holce 231; Ida 202; J.W. 338; James 209; Jammie 231; John 258; Julia Dargan 309; Julia Monroe 337; Katie 257; Katy Debose 262, 322; Kirk 8, 339; Laura 262; Leaman Murray 336; Leon 248; Lessie 224; Lilly Mae 257; Lizzie McQueen 79, 331; Louisa 91; Luceal Washington 336; Luvena 264; Maggie 258; Maggie Johnson 329; Marcida 202; Majorie 264; Martha Davis 333; Mary 124, 132, 263, 264; Mary Graham 339; Mathelma 202; Mathew 220; Matilla 258; Matthew 331; Mattie 264; Mildred 202; Milo 262; Minnie 248; Nancy Sylvester 316; Nathaniel 79; Neaily 264; Olivia Eubanks 337; Ollie 248; Omelia 201; Ophelia Pacetti 332; Oscar 314; Otis 248; Pearl 262; Perry 309; Raleigh 262; Rob 230; Robert 91, 264, 328, 332; Ruth Munch 132, 336; Sam 224; Sammie 263; Sarah 224; Sarah Miller 331; Seamore 132; Silas 46; Susie 257; Thomas 258, 262, 322, 329; W.M. 263; Warren Charlie 336; Wesley 316; Wilhelmina 183; William 183, 257, 331; Willie 79, 224, 231, 263; Youla 202
WHITEHEAD: Alex 203; Anna 305; Charles 305; Eddie 203; Ella 203; Mattie 162; Mildred 305; Nancey 203; Rosa 203; Ruth 305
WHITESIDE: Laura and Martha 115
WHITFIELD: Fanny 86
WHITLOCK: Charles, J.H. and Naddia 146
WHITMAN: A.C. 39
WHITNEY: Edward 39; Maude Grisette and Pearl 320
WHITTAKER: Albert 199; Arthur 184; Carrie 184, 212; Ed 212; Edward 212; Joseph 334; Lizzie Patrick 334; Phennia 212
WHITE: Nellie 169
WHITTED: Pearl Ausley and Robert 326
WHITTHORNE: Alwilda, Frances, Frank and Rebecca 133
WICKFELDT: Harry and Lula Pelling 335
WIGS: George, Louise and Rose 236
WIGG: Lula Folsom and William 310
WIGGINS: Alberta 114; Bennie 114; Carrie 114; Charlott 43; Dewey 114; Ed Jr. 80; Eliza 161; Estel 80; Henry 308; Isaac 311; J. 114; Jesse 315; Lizzie Devoe 308; Louisa Herring 311; Nancy 161; Sadie Berry 315; Will 43
WIGGS: Annie 222; Cornelius 185; Edward 222; Ellen 185; Henry 222; Manilla 222; Oliver 222; Walter 222; William 185
WILBATES: Jaklyn 268
WILBORN: Louis 217
WILCOX: Jimmie 166; Lillie 166; Lillie May Pettigrew 334; Willie James 334
WILDER: Annie 21; Camie 21; Corrinne 21; Edna 21; George 23; Hollie 21; Lucra 23; Maggie 21; Willie 21
WILEY: Dora 16; Erma 235; Ermine 235; John 235; Mattie 235; Peter 16; Thekla 235; Winniferd 235
WILFORD: Allen Theodore and Lottie Maxey 317
WILFOX: Ida 208; Matilda 180; Oscar 208
WILKERSON: Allen 277; Bossy 277; Carlie 329; Dora 277; Hettie Morse 329; Ina 277; John 173; Lizzie 219; Mary 173, 277; Narcissa Jenkins 324; Raleigh 277; William 219, 277, 324
WILKINS: Flora Williams and Willie 339
WILKINSON: 277; Ace 277; Alfred 288; Alvah 277; Beatrice 158; Bernice 303; Bessie 303; Bessie North 323; Bryant 158; Burrel 277; Candasy 277; Carlisle 101; Cecil 303; Chester 303; Clarence 71, 288; Clausen 274; D. 274; David 277; Dorothy 274; Earnest 277; Eddie 71; Edna 277, 288; Eivert 274; Eliga 277; Elijah 171, 282; Ella 277; Elma 158; Emma 196; Eugene 277; Eula Johns 328; Evelyn 171; Flavina 282; Florie McCarmack 316; George 101; Gertie 277; Gordon 277; Henrietta Lucile Kennerly 317; Herbert

288; Infant 303; Irby 282; Irine 158; Jackson 328; James 331; Jess 274; Joseph 158; Josephine 101; Julia 274; Leonard 277; Lessie 277; Leven 274; Levi 316, 323; Lewis 274; Lilla 277; Lois 277; Lorin 71; Luther 277; Malley 277; Margaret Willard 331; Mary 282; Miliard 274; Milo 277; Minnie 35; Murace 274; Nancy Green 339; Nellie 277; Niffie 277; Norman 71; Ola 274; Oliver 277; Ona 158; Paulean 274; Pearl 277; Rachel 104; Rayford 277; Robert Ridley 313; Roma 274, 330; Rosa 277; Roy 277, 303; Ruby 274; Ruth 274; Ruth Dixon 330; Salatha 277; Virginia 71; Willard 282; William 277, 288, 339; Winnie 71, 158; Zephia 288

WILKEY: Cleo, John, Martha and Ruth 254
WILKS: Roy 55
WILLARD: Eli 257, 323; Mary 257; Sadie Reed 323
WILLCOX: Charley 12
WILLFOX: Ida May Clark and Oscar 335
WILLIAMS: A.W. 114, 309, 314; Abraham 239; Abram 189; Agnes 26; Agnes Pullen 278, 336; Alben 21; Albert 22, 214, 324, 331; Alberta 48, 53; Alice 241; Allena 206; Amanda 199, 278; Amelia Small 332; Americus Bloodworth 324; Amy 140; Amy McCraney 318; Andrew 192; Anna 12, 203; Anna Holding 88; Annie 157, 161, 208, 241, 301; Annie Bell Bigham 337; Annie Brantley 321; Annie Ham 326; Annie Ray 315; Arche 199; Arigon 223; Arnold 42; Arthur 182; Belle 301; Ben 166, 249; Bernice Emma Petermann 325; Bertha 62, 198; Bessie 29, 187, 187; Beulah McDuffie 324; Bloneva Hankins 336; Bud 43; Buster 334; C. 118; Callie Stanley 333; Cally 275; Calton 325; Capitola 195; Cardelle 8; Carrie 126, 213; Carrie Brown 320; Carrie Fuller 331; Cassie Owens 333; Catherine 299, 301; Celia 81; Charity Harris 316; Charles 12, 29, 190, 219, 241; Charles Carrio 322; Charley (Charlie) 52, 75, 189, 321, 331; Charlotte Whiteham 308; Chess 15; Chester 26, 236; China 85; Cladius 193; Clander 213; Clarissa 29; Clarence 336; Clyde 194; Colman 239; Cora Elizabeth Brown 339; Cora Starks 319; Crill Clyde 325; Dan 327; Daniel 243; David 271, 332; Delia Refore 337; Doris 141; Dottie 173; E.G. 239; Ed 337; Edith 141; Edna Lee 199; Edna Townsend 321; Edward 8, 99, 287; Effie 141; Effie Estes 327; Elijah 320; Elise 199; Eliza Gaines 336; Elizabeth 29, 170, 182; Ella 210; Ella Hart 324; Elle 15; Ellen 28, 202; Ellen Solana 325; Elzadie Mobley 319; Elzie Warren 336; Elzy 278; Emily 78; Emma 206; Emma Rodgers 319; Erly 239; Ernest 80, 236, 301; Essie 196; Essie May Jackson 331; Estella 202; Esther 99; Ethel 273; Ethel Floyd 334; Ethel May 88; Eugene 141, 213; Evangeline 180; Evangeline Miller 319; Evelyn Clair Vaughn 322; Fannie Henry 310; Fletcher 191; Florence 221; Frances 331; Francis 86, 157, 209; Frank 15; Frazier 202; G. 223; Gardner Wordins 81; George 29, 180, 183, 214, 287, 302, 310, 329, 333, 339; Gertrude 35, 183; Ginna 215; Gladys 35, 202, 243; Goldie 243; Goldsmith 29; Handy 195; Hattie 3; Hayes 336; Hazel 99; Helen 300; Heloise 52; Heloise Tinsley 309; Henry 48, 53, 86, 179, 248, 299; Hermon 191; Hilda 113; Horace 42; Hozie 38; Ida 241; Ida Tucker 271, 332; Ira 221; Isaac 81; Isola 29; Israel 320; Jack 243; Jake 62; James 194, 200, 202, 239, 245, 311, 319, 323, 326, 333; Jane 106; Jane Davis 326; Janie 227; Jannie 35; Jeff 29; Jennett 192; Jennie 271; Jeremiah 3; Jethro 324; Jim 315; Joe 81, 239; John 3, 23, 28, 54, 84, 96, 106, 180, 182, 195, 276, 310, 317, 319, 331, 332; John Clifford 88; John Wesley 337; Johnson 209, 276, 331; Joseph 72, 316, 324; Josephine 221; Joeseta Harold 311; Josie 14; Judge 15; Julius 216; Karofatkin 29; Kathleen Lewis 329; Laura 7; Laura Martin 331; Laurence 319; Lee 239; Leila Johnson 321; Lela Thompson 310; Leon 301; Leroy 245; Lester 3; Leuther Roberts 327; Levy 239; Lewis 80, 271, 300; Lilla Bronson 317; Lillie 217; Lillie May 35; Lillie Thompson 330; Lilly 299; Lizzie 199, 200, 287; Lottie 99, 241; Louis 208, 239, 324; Louisa 194, 334; Lucile Toomer 323; Lucy 199; Lucy Marion 81; Lucy Morrison 313; Lue 239; Luella 96; Luke 278; Lula 199; Lula Salmon 320; Lulu 96; Luvinia 213; M.A. Carter 309; Mady 239; Maggie 204, 221, 239, 241, 245, 252, 301, 302; Maggie Morris 310; Maizie 35; Mamie 166, 249; Mamie Harris 314; Margaret 301; Maria 299; Maria Ash 318; Maria Nixon 327; Marie 157; Marie Stewart 338; Marshal 26; Martha 21; Mary 3, 8, 51, 54, 81, 179, 191, 202, 209; Mary Flowers 339; Mary Jackson 311; Mary Jane 38; Mary Jane Scott 330; Mary Taylor 310; Matthew 321; Mattie 15, 45, 194; Mattie Swain 320; May 239; Melvin 118; Mercedes 187, 187; Mildred 138; Milton 310; Minda 80; Minnie 221; Moses 191, 311; Myrtle 249; Nancy 26; Naomi 195; Nancy 26; Nettie 331; Nettie Singleton 323; Newton 330; Odroy 3; Oliver 199; Oliver Rogers 338; Ollie Dorsey 331; Oneal 278; Orange 206; Oscar 321; Otto 276; P. 112; Pearl 199, 201, 218; Pearl Madeline 81; Pearl Smith 330; Pearl 204; Pete 208; Peters 334; Phillip 301, 318, 323; Polly 118; Preston Brooks 77; Quenas 245; Rabbit 300; Rachel 216; Richard 3, 249, 339; Robert 15, 38, 199, 310, 330; Rosa 3, 214; Rosalie Wells 313; Rosetta Gadson 324; Rosevelt 118; Ross 26; Ruby 194, 201; Ruby Watson 339; Ruth 99, 141, 199, 236; Ruth Jane 81; Sadie 241; Sam 26, 35, 213, 221, 252, 273, 331; Samuel 327; Sapho 29; Sarah 112, 214; Sarah Soffie 321; Sherman 239, 313; Simmie 3; Sofie 241; Sue 243; Surnee 249; Susie 241; Syd 22; T.D. 245; Terese 195; Theodore 221, 301; Thersa 221; Thomas 195, 206, 210, 308, 326; Thomas Gardner 81; Tom 245, 262; Tonie 35; Tony 339; Venuna Emiline 77; Viola 221; W.M. 309; Walker 37; Walter 249, 300, 319, 321; Warren 213; Waymon 205; Will 330; William 52, 65, 140, 157, 199, 271, 275, 293, 318; William Dewitt 331; Willie 54, 96, 187, 221, 249, 313, 327; Zary 320; Zona 205

WILLIAMSON: Alvania 290; Amity 114; B.F. 114; Bessie 290; C.C. 311; Conover 331; Dru 290; George 290; Irene Murray 331; Lillian Long 311; Maude 290; Peter 143; Sarah 290; Susie Newsom 337; Vergia 290; William 290, 337

WILLINGHAM: Lynsy 12
WILLINTS: Ralph 98
WILLIS: Amy Morton 326; Annie 161; Bhany 280; Carrie 121; Carry 280; Dalkal 280; Flossie 121; George 227; H. 121; Hattie 121; James 280; Jessie 121; Lucy 121; Matilda 193; Nancy 280; Piety 280; Ralph 161, 326; Raymond 161; Venia 280; Veria 227
WILLITS: Ellinor, Ethel, Kenneth, Mary and Ralph 98
WILLMOTT: Anna, Edward, Emma, Hellen and Margaret 41
WILLS: Manie 82
WILMAN: Joe and Maggie Wright 338
WILMORE: Fannie Bramhall and James 319
WILSON: A.E. 126; Agnes 86; Alma 100; Anna 19; Annie 164; Annie Lou 134; Asad 155; Augustus 76; Austin 87; Bell 76; Bennie 28; Canzada Brown 316; Carrie 91; Catherine 59, 214; Celestia 78; Charles 313; Charley 86; Chauncey 195; Chester 86; Christine 116; Claud 226; Claude 329; D. 114; Daisie 58; Daisy 175, 226; Early 19; Earnest 20, 330; Edith Gordon 76; Edward 238; Elenor 213; Eli 18; Elizabeth 87; Ella 58, 213; Ella Alexander 323; Elsie Baker Cowart 322; Elson 86; Emma 58; Emma Holly 314; Essie Hollie 319; Essie 13, 213; Ethel 100; Eustis 59; Evelina 226; Evelina Jackson 329; Everet 59; Fannin 76; Flora 28; Florence 238; Frances 76; Francis 114, 164; Fred 155; Geneva 100; George 86, 189; Grady 78; Harold 175; Harry 76, 164; Hattie 48; Hattie Rivers 325; Henry 189, 312; Herbert 155, 213, 314; Ida 226; Ida May Register 318, 322; Ida Williams 312; Idell 86; Isaac 100; Issabell 226; Jack 85; Jake 100, 333; James 89, 222, 263, 326, 336; Jessie 217; Joe 19; John

25, 164, 195, 310; John Calvin 321; Julia 102, 226; Julia 116; June Summerlin 312; Kate 58; Katie 195; Kyle 319; Labell 76; Laurie 238; Laurence 239, 325; Lawrence 238; Lena Smith 332; Leroy 86; Lillian 58; Linnie May Wilkerson 330; Lizzie Green 326; Lois 76; Lolla 76; Lonnie 332; Louis 58, 217; Louise 13; Lula 19; Mabel 114; Maceo 195; Maggie 20; Mamie 78; Margaret 58; Margaret Beasley 322; Marguett 190; Mark 116; Mary 18; Mary Clementine 85; Mary Ellen 85; Mary Braithwaite 314; Mathew 116; Matthew 312; Mattie 190; Minnie 86, 224; Minnie Lee Brown 239, 325; Mollie 155; Mrs. S.J. Yeargin 313; Nathaniel 178; Nora Gethers 321; Ocea 263; Oscar 222, 316; Peter 313; Pinkie Morgan 89, 336; Prudence Floyd 100, 333; Ralph 155; Rassist 87; Robert 322, 323; Rosianna 238; Roverta 224; Ruth 116; Sadie 238; Sam 18, 33; Sheldon 159; Sina Johnson 263, 320; Sylvia 222; Talmage 59; Thomas 195, 314; Victoria Carman 326; Viola Doby 313; Wallace 116; Walter 19, 86; Warren 76; Washington 224; Wilbur 85; William 13, 227, 238, 239, 263, 318, 320, 322; Williamson 59; Willie 19, 322; Woodrow 76; Zara Reason 310

WIMBERLEY: Charles, Frances, Fred, Gordon, Harry, Jack and Jared 235; John Henry 325; Lula Solana 325; Maggie 243; Mary 235, 243; Nud 243; Thomas 243
WIMBERLY: Lydia Margaret Daluga and William Heath 337
WINDISH: Harry and Lena 173; Mary 171
WING: Abram 50; Augusta 50; Burr 323; Emma 50; Estelle Moran 330; Flora Newbeck 323; Willie 330
WINKEL: Martin and Mary Schmitt 331
WINKET: Lucile Mitchel and Samuel 325
WINKIE: J.W. and Sylvia 114
WIRTZ: Marie 289
WISE: Agnes Walker and Louie 311
WODMAN: Anna 6
WOLFE: Alex, Jacob and Pearl 141
WOLFENDEN: Erma Baker 177, 326; Herbert 177, 326; John 124; Laurence 124; Mamie 124
WOLFORD: Fannie Whitfield and Jim 339
WOMACK: Maggie Bertha Williams and Vasco 335
WOOD: Archie 232; Bertha 229; Cate 232; Charles 229; Clara 229; Clarence 229; Erica 230; Ethel 230; Fred 230; Geneva 229; George 229; Gussie Nadine Porter 336; John 232; Kate 235; LeRoy 164; Leroy Edgar 336; Louise 235; Maggie 230; Mary 232; Mirtle 230; Morton 230; Olan 232; Rosa Ann Favors 318; Stencer 230; Wilbur 229; Will 318; William 232
WOODBERRY: Fred 215
WOODEN: Alan 292; Allen 323; Kaleda 292; Rena Davis 292, 323

WOODLAND: Abe 246
WOODRUFF: Amelie 229; Ella 143; Ella Mae 143; Essie 143; Genevieve 229; Inez 138; John 229; Lee 229; Mable 138; Marthy 229; Mary 138; Mary Ruth 143; Oscar 138; Thomas 143
WOODS: A.L. 339; Ada 65; Adline 280; Amy Laura Hall 329; Benjamin 333; Bessie 278; Bessie Silcox 333; Calven 280; Carroll Lawrence 329; Charles 78; Daisy Bell Hunter 337; Daniel 280; David 315; Dolly 280; Dorrie 65;
Elcie Chase 339; Ellen 280; Frank 280; Geneva 92; Gertrude Walden 335; Hattie Jones 315; Herbert 337; James 189, 280; Joe 210; Joseph 337; Lewis 280; Lulu 280;
Mary Carson 337; Millie Burriss 326; Nancey 189; Richard 65; Robert 91; Sarah 189; Silliatine 65; Stella 280; T.J. 326; Warren 335; William 183, 280
WOODWARD: Clem 308; Henry 311; Lula Parrott 311; Raymond 6; Viola Newman 308
WOOLSEY: Anna and John 35
WOOLWINE: Inez, May, R.C., Raymond, Shelton and Vernan 110
WOOTEN: Clarence, Eva, George and Thomas 4
WORCESTER: Mrs. C.H. 48
WORDEN: Mary 143
WORDREN: Andrew 51

WORDS: Charlotte and William 182
WORLEY: Alice, Letcher, Lillian, Mayvel, Roland, Virginia and William 240
WORRENGER: Mary 137
WORTHEN: Charlie and Elnora Rivers 326
WORTS: Dorothy, Hazel, Julia, M.W. and Margaret 51
WOSTHOLIER: Robert 228
WREDE: Joseph and Olive Blalock 328
WRIGHT: Albert 11; Albertha Johnson 326; Alice 292; Alveda 112; Anna 287; Anna Middleton 200, 334; Annie 112; Annie Spells 309; Annie Stewart 309; Archie 68; Auburn 287; Beckie 19; Ben 112; Beulah Robinson 323; Bulah 219; Burt 112;
Charles 287; Charley 68; Claude 287; Clyde 297; Corah Herd 323; Dallas 68; Dorothy 112; Dotsey 219, 323; E.B. 43; Ed 309; Elizabeth Johnson 314; Ernestine 297; Ethel 292; Fannie Smith 319;
George 319; Gracey Williams 315; Hannah 297; Harry 112; Hattie Bowman 331; Henry 68, 200, 334; Inez 287; Ivy 19; J. 112; James 292, 308, 309; James Henry 336; Janie Bostick 336; Joe 32, 61, 315; John 331; Josephine 43, 132; Jule 210;
Laura 6; Leroy 292; Lola 32; Lucile 292; Maggie King 309; Maud 68; Nellie 68 O.B. 323; Olive 68; Pearl 169; Peter 169, 314; Phillis Wades 308; Rosa 218; Sarah White

318; Stanley 326; Walter 182; Wilbur 68; Will 318; William 112, 132, 287; Wilson 43
WRONAC: William 10
WYETH: Elizabeth and James 48
WYLES: Florie Penzykoffer, John and Robert 138
WYLINE: Thekla and Winnifred 137
WYNN: E.C. and Idella 246
WYNNE: Homer 147
WYSON: Asa N. 4

Y

YARBROUGH: Guilford 50
YARDLEY: A. 35
YATES: Frances Cleveland Rigdon and Robert Burton 336
YEAGLEY: Anna Keller, Dorothy Ermina, Elizabeth Capp, Geraldine Keller, James Gilbert, Lottie Mabel, Paul Philbert and Paul Rudolph 88
YELDALE: Allen and Evelina Allen 337
YELVERTON: Frances, Herbert, Irene and Ruby 143
YELVINGTON: Anna 95; Balus James 95; Bertha 95; Carroll 95; Cynthia 74; Edward 95, 310; Eva Cothran 95, 310; Henry 95; Jessie 95; Lamar 95; Mandena 95; Marcy 95; Mary 95; Stella 74
YEOMAN: Huley and Thomas 210

YOULL: Perry 147

YOUNANS: Roxie 209

YOUNG: Bragger 325; Charlotte 262; Fanny 33, 263; Freddie 263; Giles 263; Henry 323; Leonard 33, 311; Lettie Reid 33, 311; Luanna 261; Mary Haynes 336; Mattie 263; Mealrue 263; Mildred Capers 325; Mitchell 336; Nettie Monroe 261, 323; Robert 33; Ruby Miller 334; Sam 263; Tom 334; William 263

YOUNGBLOOD: Edna 204; Elma Davis 325; Lester 204, 325

YURKINS: Sarah 234

Z

ZACK: Ike and Maria 241

ZAST: Carl, Esther, Frank, Katherine and Ruth 128

ZEIGLER: Erica and George 228

ZELMA: Cynthia, Isiah and Robert 97

ZETROUER: S.L. 124

ZIGLER: Augusta 55

ZIPPERER: Alex H. 271

ZORN: Hattie 129; Hattie Frasier 310; William 310; Willis 129

ZOW: Mary Wilkinson and R.D. 312

ZUBER: Lucy Both and William 333

ZUKEL: Lucy and William S. 4

